



República Federativa do Brasil

# Anuário Estatístico das Rodovias Federais 2010

Acidentes de Trânsito e Ações de Enfrentamento ao Crime

Ministério dos Transportes

**DNIT**

Departamento Nacional de  
Infraestrutura de Transportes

Ministério da Justiça



Departamento de  
Polícia Rodoviária Federal



**MINISTÉRIO DOS TRANSPORTES**

Paulo Sérgio Oliveira Passos

**SECRETARIA EXECUTIVA DO  
MINISTÉRIO DOS TRANSPORTES**

Mauro Barbosa da Silva

**DIRETORIA GERAL DO DNIT**

Jorge Ernesto Pinto Fraxe

**DIRETORIA EXECUTIVA DO DNIT**

Tarcísio Gomes de Freitas

**DIRETORIA DE INFRAESTRUTURA  
RODOVIÁRIA**

Roger da Silva Pêgas

**COORDENAÇÃO GERAL DE  
OPERAÇÕES RODOVIÁRIAS**

Romeu Scheibe Neto

**COORDENAÇÃO DE OPERAÇÕES**

João Batista Berretta Neto

**COORDENAÇÃO DE SEGURANÇA  
E ENGENHARIA DE TRÂNSITO**

**MINISTÉRIO DA JUSTIÇA**

José Eduardo Cardozo

**SECRETARIA EXECUTIVA DO  
MINISTÉRIO DA JUSTIÇA**

Luiz Paulo Teles Ferreira Barreto

**DIRETORIA GERAL DO DPRF**

Maria Alice Nascimento Souza

**COORDENAÇÃO GERAL DE  
OPERAÇÕES**

Giovanni di Mambro

**COORDENAÇÃO DE CONTROLE  
OPERACIONAL**

Carlos Alexandre Caldas de Amorim

**DIVISÃO DE PLANEJAMENTO  
OPERACIONAL**

Alexandre Figueiredo de Araujo

**DIVISÃO DE COMBATE AO  
CRIME**

Moisés Dionísio da Silva

**NÚCLEO DE ESTATÍSTICAS**

Estênio Pires Benevides

**NÚCLEO DE INFORMAÇÕES  
OPERACIONAIS**

Henrique Fontinelle Galvão dos Passos



**PARTICIPAÇÃO CONJUNTA DO DEPARTAMENTO NACIONAL DE INFRAESTRUTURA DE TRANSPORTES (DNIT), DO MINISTÉRIO DOS TRANSPORTES E DO DEPARTAMENTO DE POLÍCIA RODOVIÁRIA FEDERAL (DPRF), DO MINISTÉRIO DA JUSTIÇA**



**PARTICIPAÇÃO CONJUNTA DO DEPARTAMENTO NACIONAL DE  
INFRAESTRUTURA DE TRANSPORTES (DNIT), DO MINISTÉRIO  
DOS TRANSPORTES E DO DEPARTAMENTO DE POLÍCIA  
RODOVIÁRIA FEDERAL (DPRF), DO MINISTÉRIO DA JUSTIÇA**

A participação conjunta do Departamento Nacional de Infraestrutura de Transportes (DNIT) e o Departamento de Polícia Rodoviária Federal (DPRF) em relação à coleta, processamento e emissão de relatórios de acidentes de trânsito se dá por força do convênio nº 019/2008-00, publicado no DOU, Seção 3, de 25 de março de 2008, que tem por objeto a integração e cooperação técnica entre as partes para realização dos procedimentos operacionais e administrativos necessários ao cumprimento da Lei nº 10.233, de 05 de junho de 2001, e supletivamente à Lei nº 9.503, de 23 de setembro de 1997 (Código de Trânsito Brasileiro – CTB), com vistas a prevenção, redução do número e severidade dos acidentes de trânsito nas rodovias federais.





## **APRESENTAÇÃO**



## APRESENTAÇÃO

O Departamento Nacional de Infraestrutura de Transportes (DNIT), do Ministério dos Transportes, e o Departamento de Polícia Rodoviária Federal (DPRF), do Ministério da Justiça, têm a satisfação de apresentar o Anuário Estatístico das Rodovias Federais, elaborado a partir dos registros das ocorrências observadas nas rodovias federais.

As tabulações que constam na presente publicação correspondem a uma pequena parcela das possíveis de serem emitidas pelo sistema de processamento, cujas bases de dados permitem acessar um amplo espectro de informações sobre os acidentes de trânsito.

O Anuário Estatístico das Rodovias Federais de 2010, além da introdução e do capítulo que se refere à conceituação das características investigadas, é composto de quatro partes, sendo as três primeiras, em nível nacional, envolvendo:

- Parte I, séries históricas a partir de 1952;
- Parte II, dados do período de 2008 a 2010;
- Parte III, o plano tabular do ano de referência, para o total das rodovias federais;
- Parte IV, com o plano tabular do ano de 2010, por Unidade da Federação; e,
- Parte V, com as Ações de Enfrentamento ao Crime do Departamento de Polícia Rodoviária Federal.

O Departamento Nacional de Infraestrutura de Transportes (DNIT), através da sua Diretoria de Infraestrutura Rodoviária, e o Departamento de Polícia Rodoviária Federal (DPRF), por meio da Coordenação Geral de Operações, encontram-se à disposição daqueles que, através de críticas e sugestões, venham trazer sua colaboração no sentido de aprimorar cada vez mais a segurança em nossas rodovias.



## SUMÁRIO



## SUMÁRIO

PARTICIPAÇÃO CONJUNTA DO DNIT, DO MINISTÉRIO DOS TRANSPORTES E DO DPRF, DO MINISTÉRIO DA JUSTIÇA.....	1
APRESENTAÇÃO .....	5
SUMÁRIO.....	9
INTRODUÇÃO.....	13
CONCEITUAÇÃO DAS CARACTERÍSTICAS INVESTIGADAS.....	17
PARTE I – ACIDENTES DE TRÂNSITO - SÉRIES HISTÓRICAS - BRASIL (1952 – 2010) .....	25
1 – Rede Rodoviária Federal Policiada .....	27
2 – Acidentes de Trânsito nas Rodovias Federais.....	28
3 – Vítimas de Acidentes de Trânsito nas Rodovias Federais.....	29
4 – Veículos Acidentados nas Rodovias Federais Segundo a Finalidade do Veículo.....	30
PARTE II – ACIDENTES DE TRÂNSITO - BRASIL (2008 – 2010) .....	33
1.1 – Acidentes de Trânsito Segundo o Mês da Ocorrência.....	35
1.2 – Acidentes de Trânsito Segundo o Dia da Semana.....	36
1.3 – Acidentes de Trânsito Segundo a Hora da Ocorrência.....	37
1.4 – Acidentes de Trânsito Segundo o Tipo e a Gravidade da Ocorrência.....	38
2.1 – Pessoas Envolvidas em Acidentes de Trânsito Segundo o Estado Físico .....	39
3.1 – Condutores Envolvidos em Acidentes de Trânsito Segundo o Sexo do Condutor .....	40
3.2 – Condutores Envolvidos em Acidentes de Trânsito Segundo a Faixa Etária .....	41
3.3 – Condutores Envolvidos em Acidentes de Trânsito Segundo o Uso do Cinto ou Capacete .....	42
4.1 – Vitimados por Acidentes de Trânsito Segundo o Tipo do Usuário .....	43
4.2 – Vitimados por Acidentes de Trânsito Segundo a Faixa Etária e o Sexo.....	44
5.1 – Veículos Envolvidos em Acidentes de Trânsito Segundo o Mês da Ocorrência .....	45
5.2 – Veículos Envolvidos em Acidentes de Trânsito Segundo o Dia da Semana .....	46
5.3 – Veículos Envolvidos em Acidentes de Trânsito Segundo a Hora da Ocorrência .....	47
5.4 – Veículos Envolvidos em Acidentes de Trânsito Segundo a Finalidade do Veículo e a Gravidade do Acidente .....	48
PARTE III – ACIDENTES DE TRÂNSITO - BRASIL (2010) .....	51
1 – Acidentes de Trânsito e Rede Rodoviária Policiada Segundo a Unidade da Federação ..	53
2 – Número de Pessoas Envolvidas por Estado Físico Segundo a Unidade da Federação ...	55
3 – Acidentes Ocorridos em Rotas Específicas .....	57
PARTE IV – ACIDENTES DE TRÂNSITO - PLANO TABULAR (2010).....	59
BRASIL – TOTAIS GERAIS .....	63
ACRE .....	85
ALAGOAS .....	107
AMAPÁ.....	129
AMAZONAS.....	151

BAHIA.....	173
CEARÁ.....	195
DISTRITO FEDERAL.....	217
ESPÍRITO SANTO.....	239
GOIÁS.....	261
MARANHÃO.....	283
MATO GROSSO.....	305
MATO GROSSO DO SUL.....	327
MINAS GERAIS.....	349
PARÁ.....	371
PARAÍBA.....	393
PARANÁ.....	415
PERNAMBUCO.....	437
PIAUI.....	459
RIO DE JANEIRO.....	481
RIO GRANDE DO NORTE.....	503
RIO GRANDE DO SUL.....	525
RONDÔNIA.....	547
RORAIMA.....	569
SANTA CATARINA.....	591
SÃO PAULO.....	613
SERGIPE.....	635
TOCANTINS.....	657
PARTE V – AÇÕES DE ENFRENTAMENTO AO CRIME - 2010.....	679
DPRF - INFORMATIVO DE APREENSÕES GERAIS.....	681
RELATÓRIO ADMINISTRATIVO DE ANÁLISE CRIMINAL.....	681
ASSALTOS A ÔNIBUS E VEÍCULOS DE CARGA NAS RODOVIAS FEDERAIS.....	683



## **INTRODUÇÃO**



## INTRODUÇÃO

### PLANEJAMENTO E EXECUÇÃO

Ao Departamento Nacional de Infraestrutura de Transportes (DNIT), por intermédio de sua Diretoria de Infraestrutura Rodoviária, compete o planejamento e a execução do processamento dos dados relativos aos acidentes de trânsito ocorridos nas rodovias federais sob sua jurisdição. Para isso conta com o apoio da Coordenação Geral de Operações Rodoviárias, que processa e guarda os arquivos gerados pelo sistema de processamento de dados.

### BASE GEOGRÁFICA

O levantamento dos dados de acidentes de trânsito é executado pelo Departamento de Polícia Rodoviária Federal, do Ministério da Justiça, em todo o território nacional, nas áreas jurisdicionadas por suas Superintendências e Distritos Regionais, a saber:

1ª SRPRF	Goiás
1º DRPRF	Distrito Federal
2ª SRPRF	Mato Grosso
2º DRPRF	Tocantins
3ª SRPRF	Mato Grosso do Sul
3º DRPRF	Amazonas
4ª SRPRF	Minas Gerais
4º DRPRF	Amapá
5ª SRPRF	Rio de Janeiro
5º DRPRF	Roraima
6ª SRPRF	São Paulo
7ª SRPRF	Paraná
8ª SRPRF	Santa Catarina
9ª SRPRF	Rio Grande do Sul
10ª SRPRF	Bahia
11ª SRPRF	Pernambuco
12ª SRPRF	Espírito Santo
13ª SRPRF	Alagoas
14ª SRPRF	Paraíba
15ª SRPRF	Rio Grande do Norte
16ª SRPRF	Ceará
17ª SRPRF	Piauí
18ª SRPRF	Maranhão

19ª SRPRF Pará  
20ª SRPRF Sergipe  
21ª SRPRF Rondônia  
21ª SRPRF Acre

## **COLETA DE DADOS**

Os dados coletados pela Polícia Rodoviária Federal, acerca das ocorrências de acidentes de trânsito nas rodovias federais, envolvem as seguintes características:

- local de ocorrência (rodovia, trecho, km, etc.);
- cronologia;
- relato da ocorrência;
- arrolamento de testemunhas;
- veículos;
- condutores;
- passageiros, pedestres, ciclistas, cavaleiros e demais envolvidos.

## **UNIVERSO**

Os resultados apresentados no presente trabalho referem-se aos levantamentos efetuados nos trechos policiados da malha rodoviária federal.

## **CONCEITUAÇÃO DAS CARACTERÍSTICAS INVESTIGADAS**



## CONCEITUAÇÃO DAS CARACTERÍSTICAS INVESTIGADAS

### ACIDENTE DE TRÂNSITO

Ocorrência fortuita ou não, em decorrência do envolvimento em proporções variáveis do homem, do veículo, da via e demais elementos circunstanciais, da qual tenha resultado ferimento, dano, estrago, avaria, ruína etc.

### GRAVIDADE DO ACIDENTE

Acidente com morto - é o evento no qual tenha ocorrido, pelo menos, uma morte, independentemente da quantidade de pessoas e de veículos envolvidos.

Acidente com ferido - é o evento no qual tenha ocorrido, pelo menos, um ferido (lesões leves ou graves).

Acidente sem vítima - é o evento do qual todas as pessoas envolvidas tenham saído com ausência de lesões (ilesas).

### TIPOS DOS ACIDENTES DE TRÂNSITO

O critério de classificação do tipo de acidente de trânsito das estatísticas do DNIT adota o primeiro evento relacionado com o veículo precursor da ocorrência como base para sua interpretação.

A título de ilustração, podem ser apresentadas as seguintes situações:

Situação 1 - se na sequência de eventos, da qual ocorreu um acidente de trânsito, o veículo, depois de projetado para fora da área da via destinada ao trânsito, venha a capotar, tombar ou mesmo colidir com qualquer objeto, pessoa ou animal, o acidente será tipificado como “saída de pista” (primeiro evento).

Situação 2 - se o veículo, antes de ser projetado para fora da referida área, tiver colidido com, por exemplo, uma mureta, o acidente será tipificado como “choque com objeto fixo”.

1. **Choque com objeto fixo** - colisão de veículo motorizado com objeto estacionário ou fixo (exceto veículo estacionado), tais como: poste, meio-fio, mureta, barranco etc., presente na área da via destinada ao trânsito de veículos.
2. **Capotagem** – ocorrência que se caracteriza pelo fato do veículo girar sobre si até ficar de rodas para cima, ou mesmo de lado, ou voltar a ficar sobre as próprias rodas.
3. **Atropelamento** – colisão de veículo motorizado com pessoa a pé ou conduzindo animal ou veículo não motorizado, na área da via destinada ao trânsito de veículos.
4. **Atropelamento de animal** – colisão de veículo motorizado com animal solto na área de influência da rodovia.
5. **Choque com veículo estacionado** – colisão de veículo motorizado com outro veículo motorizado estacionado na área da via destinada ao trânsito de veículos (usualmente, pista de rolamento e acostamento).
6. **Colisão traseira** – colisão de veículo motorizado com outro veículo motorizado que trafegue à sua frente, quando o impacto se dá com a parte traseira do veículo.
7. **Abalroamento no mesmo sentido** – colisão de veículo motorizado com outro veículo motorizado que trafegue no mesmo sentido, quando o impacto se dá entre as laterais dos veículos envolvidos.
8. **Colisão frontal** – colisão de veículo motorizado com outro veículo motorizado que trafegue em sentido contrário, quando o impacto se dá com a parte frontal de ambos os veículos.
9. **Abalroamento em sentido oposto** – colisão de veículo motorizado com outro veículo motorizado que trafegue em sentido contrário, quando o impacto se dá entre as laterais dos veículos envolvidos.
10. **Abalroamento transversal** – colisão de veículo motorizado com outro veículo motorizado que trafegue em sentido perpendicular (usualmente em cruzamento de fluxos), quando o impacto se dá com a parte frente de um com a lateral do outro.
11. **Tombamento** – ocorrência que se caracteriza pelo fato do veículo motorizado tombar sem ter girado sobre si, ficando, usualmente, de lado.



- 12. Saída de pista** – ocorrência que se caracteriza pelo fato do veículo motorizado projetar-se para fora da área destinada ao tráfego de veículos, sem que tenha colidido, tombado ou capotado dentro da referida área.
- 13. Outros tipos** – outras situações não enquadráveis dentre as demais classes descritas.
- 14. Atropelamento e fuga** – colisão de veículo motorizado com pessoa a pé ou conduzindo animal ou veículo não motorizado, da qual o motorista do veículo motorizado tenha escapado furtivamente do local da ocorrência.
- 15. Queda de veículo** – ocorrência em que uma das vítimas (condutor ou passageiro) tenha caído do veículo em movimento, na área da via destinada ao trânsito de veículos.

## MOVIMENTO DE VEÍCULOS

É a medida da quantidade de viagens realizadas durante certo período de tempo (usualmente um ano), num determinado trecho ou rede de rodovias. No caso das rodovias federais, o movimento de veículos foi calculado a partir da seguinte expressão:

$$MV = \sum_{i=1}^{i=n} (E_i \cdot VMD_i) \cdot T$$

onde:

MV = Movimento de Veículos (milhões de veículos · km · ano);

$E_i$  = Extensão do trecho  $i$  (km);

$VMD_i$  = Volume médio diário anual do trecho  $i$  (veículo/dia).

T = Tempo (dias).

## **ÍNDICE DE ACIDENTE**

É a relação entre o número de acidentes e o movimento de veículos observados num determinado trecho ou rede de rodovias, representando a probabilidade de ocorrência de um evento a cada milhão de veículos · km · ano.

## **ÍNDICE DE VÍTIMA**

É a relação entre o número de vítimas de acidentes de trânsito e o movimento de veículos observados num determinado trecho ou rede de rodovias, representando a probabilidade de ocorrência de uma vítima de acidente de trânsito a cada milhão de veículo quilômetro viajado.

## **ESTADO FÍSICO DO ACIDENTADO**

Lesões Leves - são aquelas que não apresentam risco de vida e se caracterizam por dores em geral; lacerações leves, contusões e abrasões; queimaduras de 1º grau e as pequenas de 2º e 3º graus.

Lesões Graves - são aquelas que apresentam risco de vida com sobrevivência provável e se caracterizam por grandes lacerações e ou avulsões com hemorragias severas; queimaduras de 2º e 3º graus envolvendo até 50% da superfície corporal.

## **OCUPAÇÃO PRINCIPAL**

Entende-se por ocupação principal aquela habitualmente exercida pelo condutor e/ou vitimado sob a forma de emprego, cargo, função, profissão ou ofício.

## **FINALIDADE DO VEÍCULO**

- Passeio - São considerados nessa categoria todos os automóveis, caminhonetes e utilitários de fabricação nacional e estrangeira;
- Carga - São todos os caminhões, semi-reboques e reboques de fabricação nacional e estrangeira;
- Coletivo - São considerados todos os ônibus e micro-ônibus;
- Motocicleta - São considerados todos os ciclomotores, motonetas e motocicletas;
- Outros - São considerados os veículos e máquinas agrícolas ou de terraplenagem de qualquer procedência;
- Não Informado - Indica que não foi possível obter a informação desejada, mormente, devido à fuga do motorista do local do acidente.

## **HABILITAÇÃO DO CONDUTOR**

- Amador - É considerado o condutor que possua carteira de habilitação nas categorias A e/ou B;
- Profissional - É considerado o condutor que possua carteira de habilitação em qualquer uma das categorias C, D ou E.



**PARTE I – ACIDENTES DE TRÂNSITO - SÉRIES HISTÓRICAS  
BRASIL (1952 – 2010)**



## 1 - REDE RODOVIÁRIA FEDERAL POLICIADA BRASIL (1952 - 2010)

Ano	Rede Rodoviária (km)	Ano	Rede Rodoviária (km)	Ano	Rede Rodoviária (km)
1952	4.000	1972	23.000	1992	34.606
1953	5.702	1973	23.000	1993	34.418
1954	5.856	1974	31.000	1994	35.485
1955	5.856	1975	31.000	1995	36.869
1956	5.856	1976	31.000	1996	38.046
1957	7.697	1977	31.000	1997	38.127
1958	9.048	1978	31.000	1998	52.700
1959	9.265	1979	29.389	1999	52.700
1960	10.606	1980	30.661	2000	56.097
1961	11.184	1981	31.500	2001	56.097
1962	11.150	1982	31.500	2002	56.097
1963	10.632	1983	32.136	2003	56.097
1964	10.632	1984	32.889	2004	56.097
1965	10.632	1985	33.166	2005	56.097
1966	10.632	1986	34.627	2006	57.352
1967	10.632	1987	34.627	2007	57.352
1968	12.100	1988	34.627	2008	57.352
1969	13.700	1989	-	2009	64.124
1970	15.000	1990	-	2010	66.247
1971	18.000	1991	-	-	-

Representação Gráfica

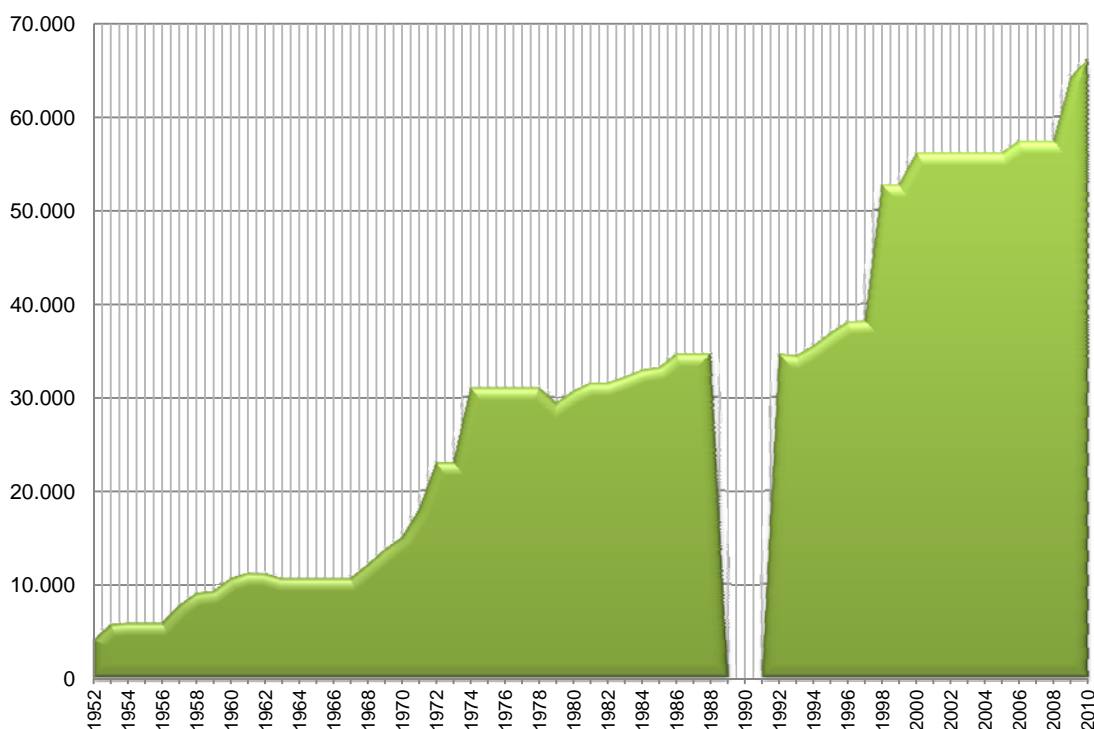

## 2 - ACIDENTES DE TRÂNSITO NAS RODOVIAS FEDERAIS BRASIL (1952 - 2010)

Ano	Acidentes	Ano	Acidentes	Ano	Acidentes
1952	1.748	1972	27.114	1992	67.021
1953	2.165	1973	33.656	1993	68.781
1954	1.943	1974	37.653	1994	77.986
1955	2.115	1975	45.838	1995	95.514
1956	2.236	1976	43.895	1996	115.169
1957	2.098	1977	42.436	1997	124.372
1958	3.070	1978	46.144	1998	120.442
1959	3.212	1979	51.381	1999	115.429
1960	3.886	1980	49.956	2000	108.597
1961	4.634	1981	45.507	2001	102.041
1962	3.486	1982	49.090	2002	109.025
1963	6.979	1983	48.767	2003	105.032
1964	7.764	1984	47.710	2004	112.457
1965	7.808	1985	53.695	2005	110.086
1966	8.872	1986	71.341	2006	110.391
1967	10.628	1987	63.456	2007	128.456
1968	12.957	1988	61.110	2008	141.072
1969	13.725	1989	-	2009	158.893
1970	16.152	1990	-	2010	182.900
1971	20.981	1991	-	-	-

### Representação Gráfica

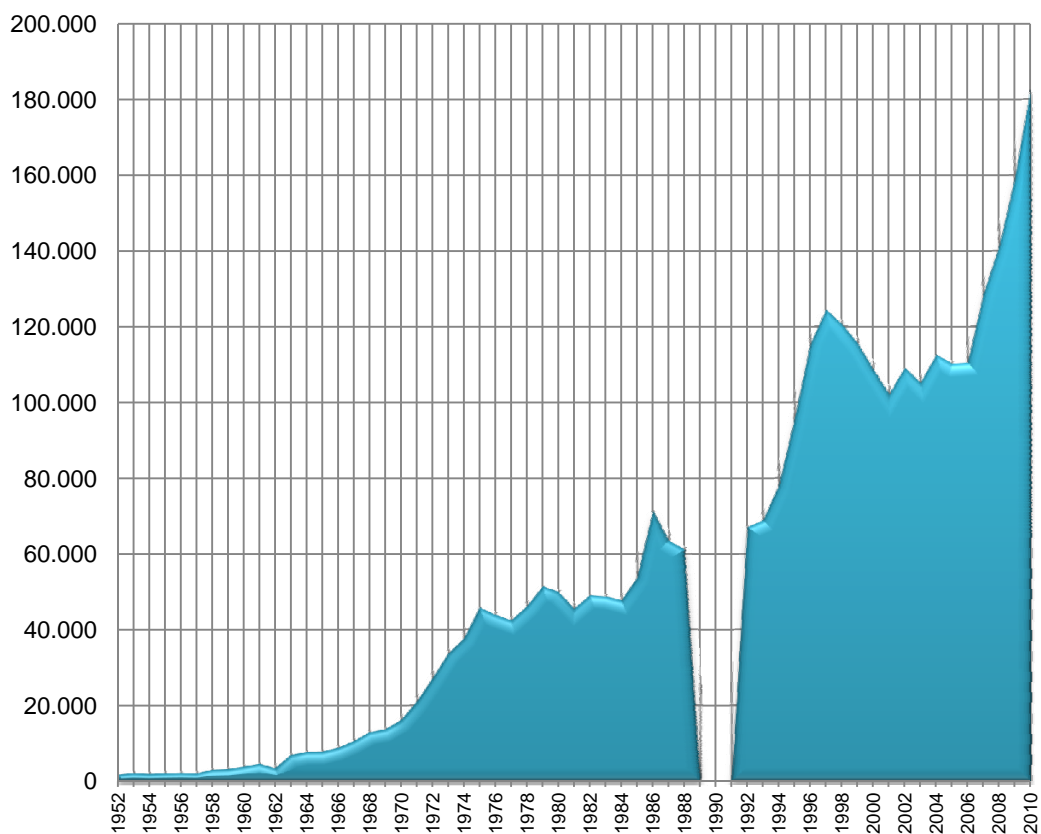



### 3 - VÍTIMAS DE ACIDENTES DE TRÂNSITO NAS RODOVIAS FEDERAIS BRASIL (1952-2010)

Ano	Vítimas			Ano	Vítimas		
	Feridos	Mortos	N.Inf.		Feridos	Mortos	N.Inf.
1952	1.571	195	-	1982	31.521	4.056	-
1953	1.799	209	-	1983	31.530	4.209	-
1954	1.580	220	-	1984	31.318	4.099	-
1955	1.733	216	-	1985	36.790	4.974	-
1956	1.860	237	-	1986	50.450	6.757	-
1957	1.778	282	-	1987	43.386	5.975	-
1958	2.385	320	-	1988	39.910	5.629	-
1959	2.208	283	-	1989	-	-	-
1960	2.857	372	-	1990	-	-	-
1961	3.156	456	-	1991	-	-	-
1962	4.598	668	-	1992	41.354	5.756	-
1963	4.860	830	-	1993	43.083	6.209	-
1964	5.268	781	-	1994	48.523	6.696	-
1965	5.797	807	-	1995	56.342	6.967	-
1966	6.551	842	-	1996	63.253	7.847	-
1967	7.550	987	-	1997	65.678	7.530	-
1968	8.784	1.183	-	1998	60.886	6.711	-
1969	8.728	1.123	-	1999	61.709	6.435	-
1970	11.367	1.569	-	2000	60.316	6.339	-
1971	13.828	1.974	-	2001	58.761	5.617	-
1972	18.624	2.673	-	2002	60.909	6.312	-
1973	23.122	3.258	-	2003	60.326	5.780	-
1974	24.432	3.653	-	2004	66.117	6.119	-
1975	28.916	3.947	-	2005	68.524	6.346	-
1976	26.525	3.516	-	2006	69.624	6.168	-
1977	24.379	3.330	-	2007	81.442	7.004	-
1978	28.001	3.877	-	2008	84.651	6.946	10.481
1979	29.901	4.299	-	2009	93.851	7.376	11.805
1980	30.224	4.098	-	2010	102.896	8.616	14.968
1981	28.616	3.837	-	-	-	-	-

Representação Gráfica

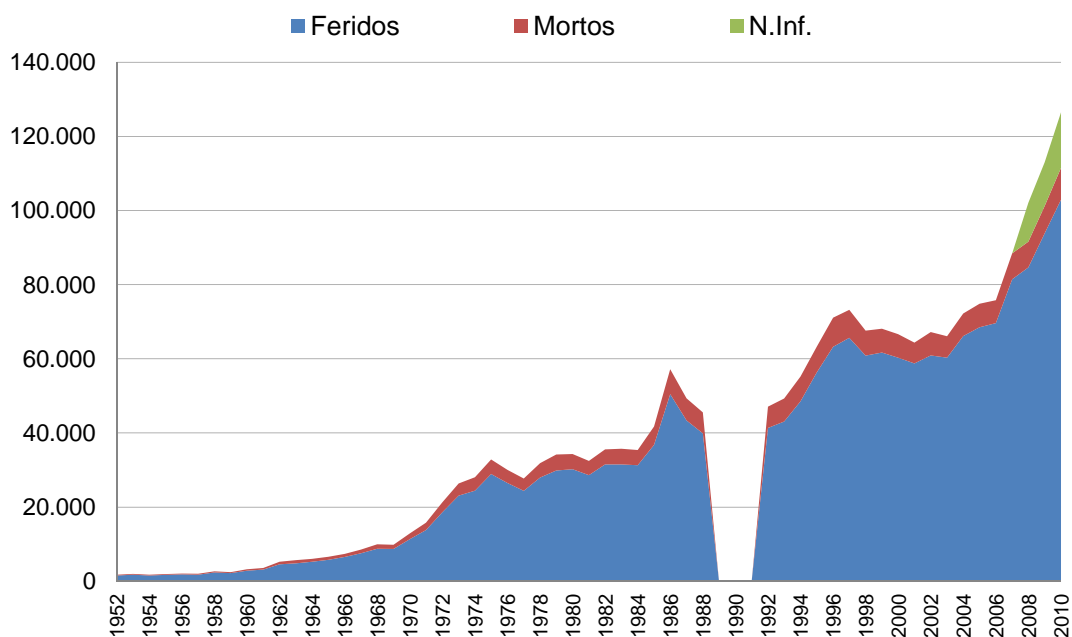

**4 - VEÍCULOS ACIDENTADOS NAS RODOVIAS FEDERAIS,  
SEGUNDO A FINALIDADE DO VEÍCULO  
BRASIL (1957 - 2010)**

Ano	Veículos Acidentados						Total
	Passeio	Coletivo	Carga	Motocicleta	Outros	Não inf.	
1957	595	233	1.934	-	198	-	2.960
1958	716	393	2.587	-	335	-	4.031
1959	842	393	2.587	-	335	-	4.157
1960	1.269	438	3.473	-	370	-	5.550
1961	1.730	481	3.834	-	418	-	6.463
1962	2.715	699	5.328	-	772	-	9.514
1963	3.369	718	5.778	-	477	-	10.342
1964	4.192	854	5.963	-	521	-	11.530
1965	4.500	900	5.752	-	291	-	11.443
1966	5.090	971	6.465	-	431	-	12.957
1967	6.157	1.109	7.811	-	372	-	15.449
1968	-	-	-	-	-	-	-
1969	10.295	1.288	8.651	-	490	-	20.724
1970	12.134	1.564	10.314	-	469	-	24.481
1971	17.597	2.010	11.317	-	552	-	31.476
1972	24.502	2.489	13.606	-	1.439	-	42.036
1973	31.762	3.357	17.701	-	1.080	-	53.900
1974	34.320	3.721	20.384	-	1.298	-	59.723
1975	41.723	5.048	24.479	-	1.838	-	73.088
1976	42.821	5.015	27.062	-	1.908	-	76.806
1977	37.136	4.988	28.886	-	2.358	-	73.368
1978	...	...	...	-	...	-	72.651
1979	41.342	6.713	29.362	-	261	4.945	82.623
1980	35.665	7.271	29.629	-	476	5.317	78.358
1981	32.927	6.304	25.429	-	825	4.700	70.185
1982	36.580	6.000	27.002	-	1.298	4.862	75.742
1983	37.362	4.357	28.330	-	2.045	5.233	77.327
1984	36.232	4.057	28.221	-	2.274	5.120	75.904
1985	42.080	4.624	30.935	-	2.375	6.869	86.883
1986	60.234	5.970	39.907	-	3.060	8.420	117.591
1987	50.747	5.720	37.254	-	3.060	7.398	104.179
1988	49.268	5.005	35.235	-	3.037	7.023	99.568
1989	-	-	-	-	-	-	-
1990	-	-	-	-	-	-	-
1991	-	-	-	-	-	-	-
1992	56.613	5.190	38.731	-	3.382	1.709	105.625
1993	58.101	5.714	39.849	-	2.942	1.365	107.971
1994	67.566	6.285	44.659	-	2.761	1.470	122.741
1995	87.471	7.732	51.371	-	3.222	1.525	151.321
1996	113.590	8.586	57.246	-	4.226	2.391	186.039
1997	125.286	8.425	60.795	-	6.558	1.284	202.348
1998	122.471	8.050	56.139	-	7.562	-	194.222
1999	117.268	7.788	51.560	-	8.465	-	185.081
2000	105.862	7.826	49.535	-	8.741	-	171.964
2001	96.676	7.431	47.382	-	9.806	-	161.295
2002*	98.162	7.650	48.896	-	11.011	-	165.719
2003	-	-	-	-	-	-	-
2004	106.748	7.943	50.077	12.622	8.602	-	185.992
2005	97.114	7.974	46.911	14.613	6.390	-	173.002
2006	103.161	7.668	45.812	15.073	3.369	-	175.083
2007	104.264	8.852	78.909	21.306	54	3.139	216.524
2008	117.489	10.185	80.510	23.725	-	8.761	240.670
2009	135.846	9.495	81.453	26.582	-	19.002	272.378
2010	162.245	9.417	79.374	30.305	21	36.349	317.711

2002\* Não estão contemplados a segunda quinzena do mês de dezembro do Estado do Pará e a segunda quinzena dos meses de junho e setembro do Estado do Piauí.

**4 - VEÍCULOS ACIDENTADOS NAS RODOVIAS FEDERAIS SEGUNDO  
A FINALIDADE DO VEÍCULO  
BRASIL (1957 - 2010)**

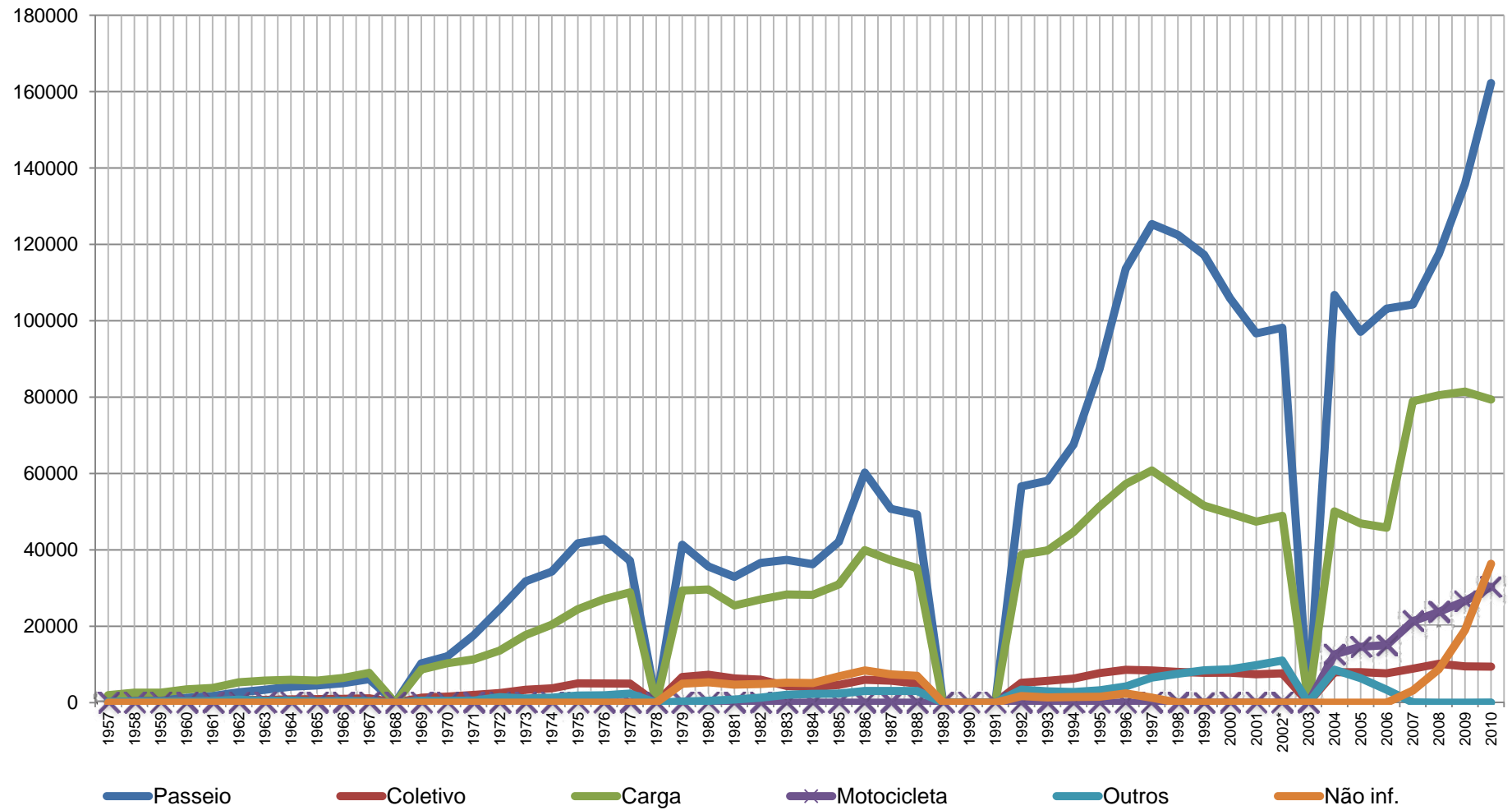



**PARTE II – ACIDENTES DE TRÂNSITO  
BRASIL (2008 – 2010)**



### 1.1 - ACIDENTES DE TRÂNSITO SEGUNDO O MÊS DA OCORRÊNCIA BRASIL (2008 - 2010)

Mês da Ocorrência	2008		2009		2010	
	Quant.	%	Quant.	%	Quant.	%
Jan	11.910	8,44%	12.341	7,77%	14.284	7,81%
Fev	10.400	7,37%	11.612	7,31%	13.567	7,42%
Mar	11.550	8,19%	11.863	7,47%	14.733	8,06%
Abr	11.858	8,41%	12.019	7,56%	14.246	7,79%
Mai	11.709	8,30%	12.895	8,12%	15.432	8,44%
Jun	10.850	7,69%	12.819	8,07%	14.263	7,80%
Jul	10.993	7,79%	13.666	8,60%	15.520	8,49%
Ago	11.459	8,12%	13.021	8,19%	14.826	8,11%
Set	11.927	8,45%	13.423	8,45%	15.614	8,54%
Out	12.328	8,74%	14.361	9,04%	15.863	8,67%
Nov	12.053	8,54%	13.542	8,52%	15.664	8,56%
Dez	14.035	9,95%	17.331	10,91%	18.888	10,33%
<b>Total</b>	<b>141.072</b>	<b>100,00%</b>	<b>158.893</b>	<b>100,00%</b>	<b>182.900</b>	<b>100,00%</b>

#### Representação Gráfica

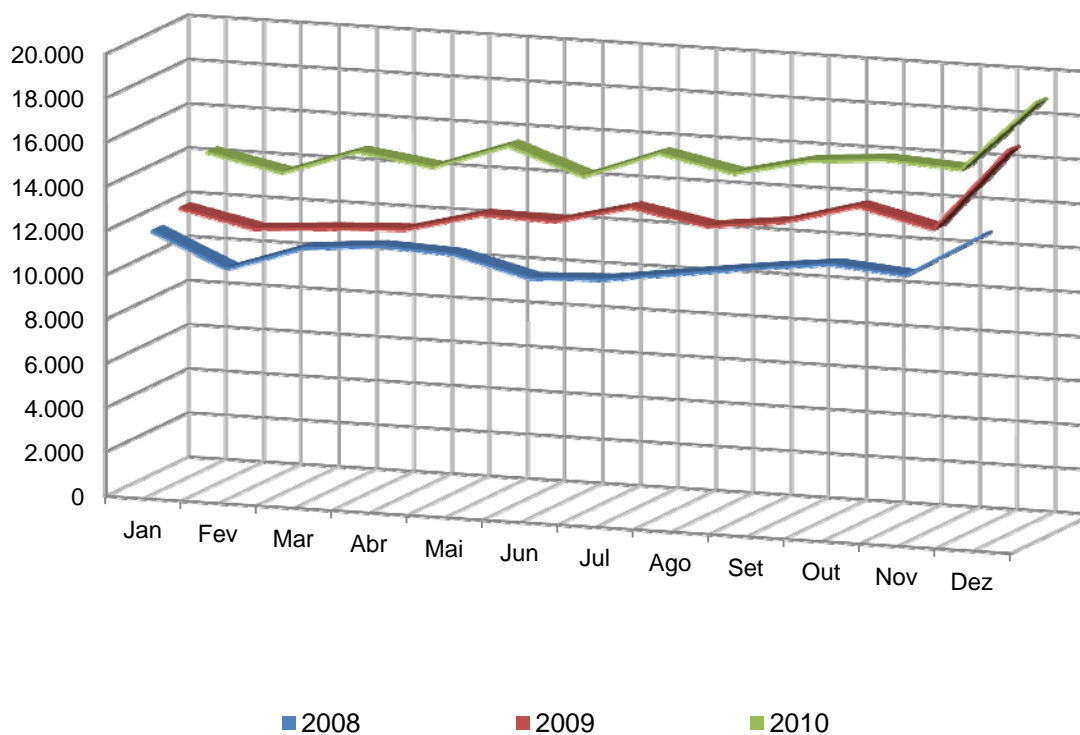

## 1.2 - ACIDENTES DE TRÂNSITO SEGUNDO O DIA DA SEMANA BRASIL (2008-2010)

Dia da semana	2008		2009		2010	
	Quant.	%	Quant.	%	Quant.	%
Domingo	20.672	15,93%	22.774	14,65%	26.599	14,54%
Segunda	18.818	13,25%	21.898	13,34%	25.362	13,87%
Terça	18.058	12,46%	20.315	12,80%	23.238	12,71%
Quarta	18.912	12,73%	20.867	13,41%	24.365	13,32%
Quinta	19.044	13,46%	22.232	13,50%	25.081	13,71%
Sexta	23.223	16,11%	26.129	16,46%	30.072	16,44%
Sábado	22.345	16,06%	24.678	15,84%	28.183	15,41%
<b>Total</b>	<b>141.072</b>	<b>100,00%</b>	<b>158.893</b>	<b>100,00%</b>	<b>182.900</b>	<b>100,00%</b>

### Representação Gráfica

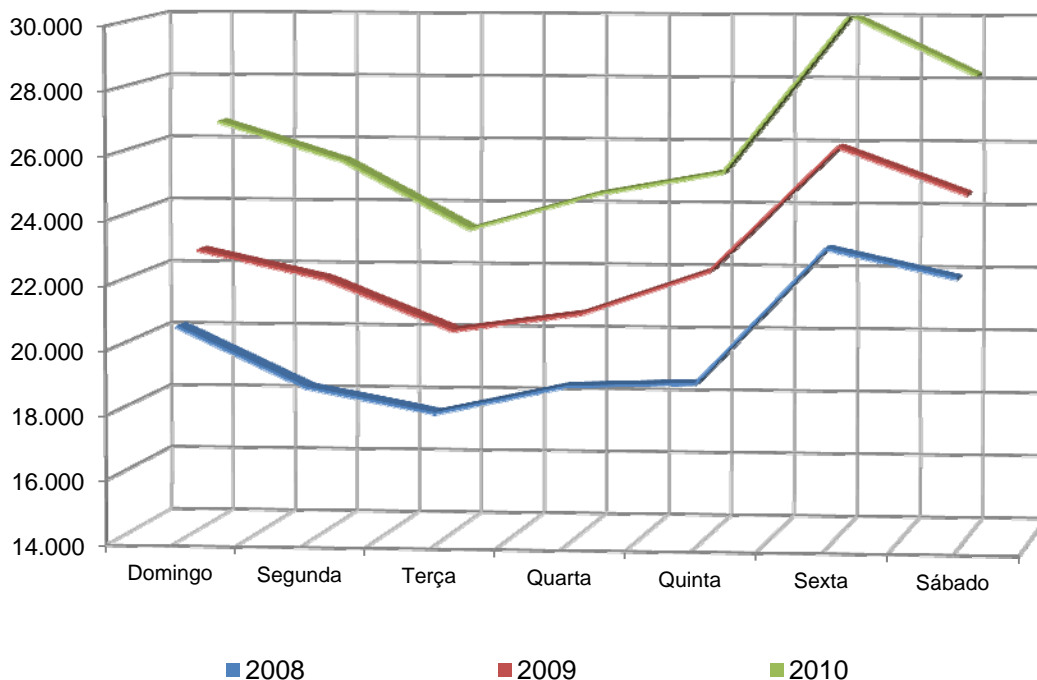



### 1.3 - ACIDENTES DE TRÂNSITO SEGUNDO A HORA DA OCORRÊNCIA BRASIL (2008 - 2010)

Hora de Ocorrência	2008		2009		2010	
	Quant	%	Quant	%	Quant	%
De 00 a 01	2.979	2,28%	3.132	2,11%	3.622	1,98%
De 01 a 02	2.381	1,91%	2.497	1,69%	2.932	1,60%
De 02 a 03	2.088	1,71%	2.227	1,48%	2.655	1,45%
De 03 a 04	2.280	1,71%	2.410	1,62%	2.698	1,48%
De 04 a 05	2.638	2,17%	2.852	1,87%	3.446	1,88%
De 05 a 06	3.559	2,67%	3.834	2,52%	4.753	2,60%
De 06 a 07	5.124	3,40%	5.648	3,63%	6.675	3,65%
De 07 a 08	7.555	4,96%	8.403	5,36%	10.006	5,47%
De 08 a 09	7.066	4,72%	8.044	5,01%	9.472	5,18%
De 09 a 10	6.570	4,43%	7.541	4,66%	8.692	4,75%
De 10 a 11	6.762	4,53%	7.554	4,79%	8.648	4,73%
De 11 a 12	6.734	4,49%	7.725	4,77%	8.755	4,79%
De 12 a 13	5.903	3,89%	6.784	4,18%	7.675	4,20%
De 13 a 14	6.036	4,28%	7.129	4,28%	8.287	4,53%
De 14 a 15	7.414	5,15%	8.582	5,26%	9.605	5,25%
De 15 a 16	8.366	5,89%	9.407	5,93%	10.345	5,66%
De 16 a 17	9.007	6,21%	10.245	6,38%	11.584	6,33%
De 17 a 18	9.508	6,86%	11.054	6,74%	12.433	6,80%
De 18 a 19	10.880	7,87%	12.394	7,71%	14.164	7,74%
De 19 a 20	8.692	6,29%	9.727	6,16%	11.345	6,20%
De 20 a 21	6.120	4,55%	6.742	4,34%	7.832	4,28%
De 21 a 22	5.123	3,84%	5.870	3,63%	6.738	3,68%
De 22 a 23	4.630	3,38%	5.100	3,28%	5.848	3,20%
De 23 a 24	3.657	2,81%	3.992	2,59%	4.690	2,56%
<b>Total</b>	<b>141.072</b>	<b>100,00%</b>	<b>158.893</b>	<b>100,00%</b>	<b>182.900</b>	<b>100,00%</b>

#### Representação Gráfica

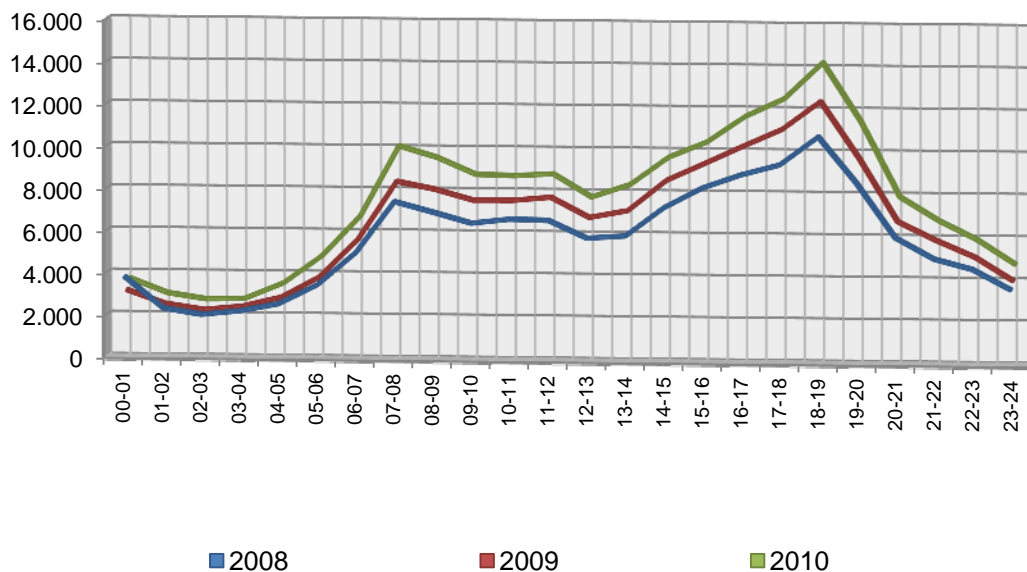

### 1.4 - ACIDENTES DE TRÂNSITO SEGUNDO O TIPO E A GRAVIDADE DA OCORRÊNCIA - BRASIL (2008 - 2010)

Tipo de Acidente	2008					2009					2010				
	Com Morto	Com Ferido	Sem Vítima	Não inf.	Total	Com Morto	Com Ferido	Sem Vítima	Não inf.	Total	Com Morto	Com Ferido	Sem Vítima	Não inf.	Total
Choque com objeto fixo	259	3.785	7.150	148	11.342	378	5.296	10.951	210	16.835	466	5.984	12.509	263	19.222
Capotagem	163	2.093	1.653	58	3.967	155	2.245	1.788	85	4.273	183	2.409	1.816	105	4.513
Atropelamento	1.074	4.215	113	1	5.403	1.155	4.355	149	0	5.659	1.302	4.995	186	3	6.486
Atropelamento de animal	63	889	2.921	13	3.886	49	871	2.831	14	3.765	73	1.024	3.172	17	4.286
Choque com veículo estacionado	15	182	892	2	1.091	24	173	1.082	1	1.280	41	288	1.556	1	1.886
Colisão traseira	427	8.045	29.385	15	37.872	484	9.366	34.855	21	44.726	568	10.534	40.230	23	51.355
Abalroamento no mesmo sentido	180	2.939	10.868	13	14.000	143	3.559	13.073	6	16.781	262	4.904	18.210	17	23.393
Colisão frontal	1.174	2.360	932	3	4.469	1.289	2.639	931	5	4.864	1.514	2.813	979	6	5.312
Abalroamento em sentido oposto	251	1.423	1.896	5	3.575	219	1.562	2.211	1	3.993	343	1.808	2.450	8	4.609
Abalroamento transversal	503	7.731	8.613	6	16.853	577	9.031	9.689	9	19.306	621	9.367	9.807	10	19.805
Tombamento	138	2.150	2.854	27	5.169	118	1.772	2.557	26	4.473	110	2.025	2.712	40	4.887
Saída de pista	676	8.671	13.309	251	22.907	607	8.468	13.252	288	22.615	717	9.383	14.153	395	24.648
Outros tipos	128	1.468	4.470	22	6.088	39	486	3.568	36	4.129	49	607	4.672	53	5.381
Atropelamento e fuga	487	826	14	9	1.336	570	913	14	5	1.502	643	1.106	19	11	1.779
Queda de veículo	85	2.866	145	18	3.114	169	4.277	233	13	4.692	181	4.820	304	33	5.338
<b>Total</b>	<b>5.623</b>	<b>49.643</b>	<b>85.215</b>	<b>591</b>	<b>141.072</b>	<b>5.976</b>	<b>55.013</b>	<b>97.184</b>	<b>720</b>	<b>158.893</b>	<b>7.073</b>	<b>62.067</b>	<b>112.775</b>	<b>985</b>	<b>182.900</b>

Representação Gráfica (Ano de 2010)

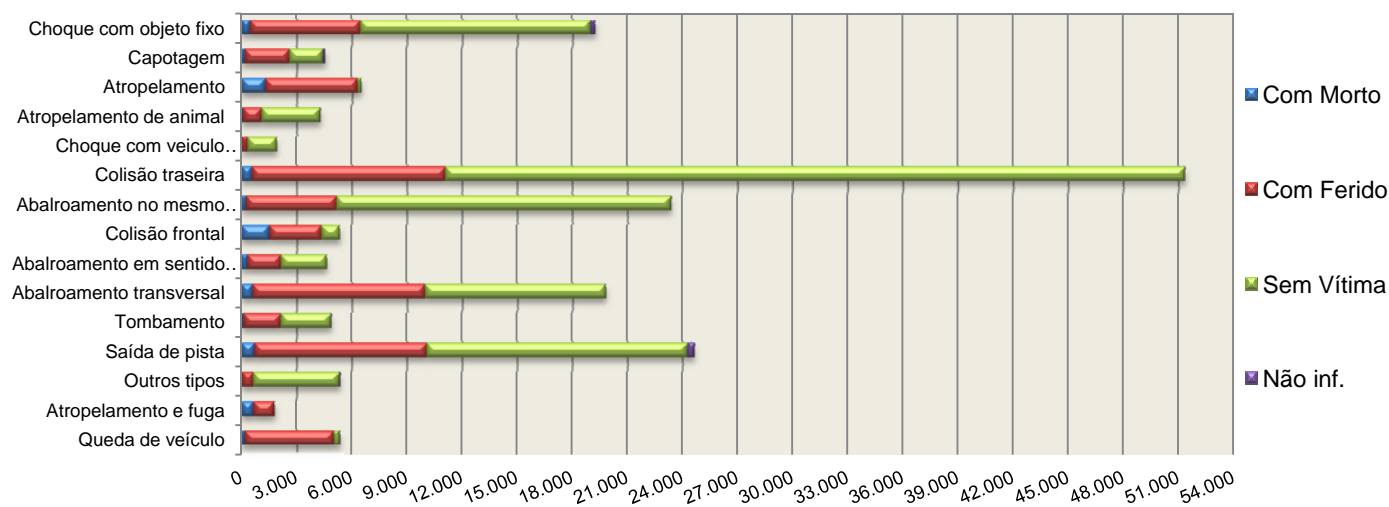

**2.1 - PESSOAS ENVOLVIDAS EM ACIDENTES DE TRÂNSITO,  
SEGUNDO O ESTADO FÍSICO  
BRASIL (2008 - 2010)**

Estado Físico	2008		2009		2010	
	Quant.	%	Quant.	%	Quant.	%
Ileso	506.019	83,21%	539.948	82,69%	594.818	82,46%
Lesões Leves	60.140	9,89%	67.644	10,36%	75.044	10,40%
Lesões Graves	24.510	4,03%	26.207	4,01%	27.852	3,86%
Morto	6.946	1,14%	7.376	1,13%	8.616	1,19%
Não Informado	10.481	1,72%	11.805	1,81%	14.968	2,08%
<b>TOTAL</b>	<b>608.096</b>	<b>100,00%</b>	<b>652.980</b>	<b>100,00%</b>	<b>721.298</b>	<b>100,00%</b>

**Representação Gráfica (Ano de 2010)**

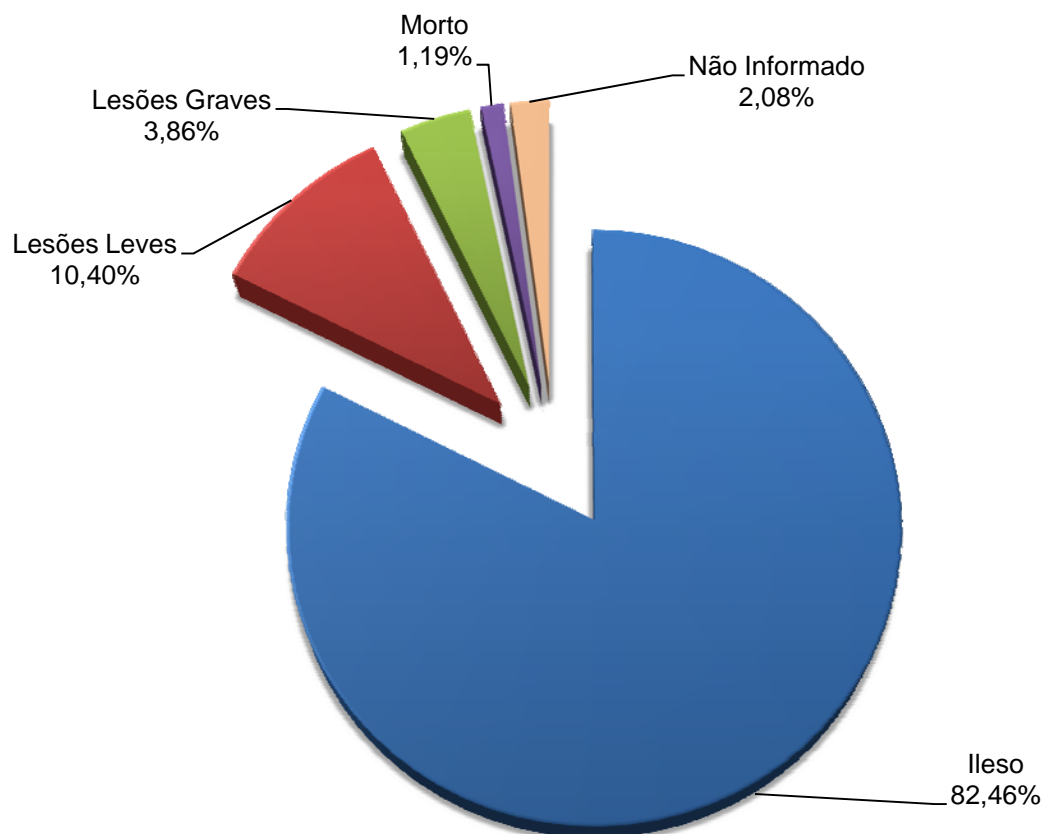

**3.1 - CONDUTORES ENVOLVIDOS EM ACIDENTES DE TRÂNSITO,  
SEGUNDO O SEXO DO CONDUTOR  
BRASIL (2008 - 2010)**

Sexo	2008		2009		2010	
	Quant.	%	Quant.	%	Quant.	%
Masculino	210.226	87,4%	237.556	87,2%	276.687	87,1%
Feminino	19.071	7,9%	23.342	8,6%	27.494	8,7%
Não informado	11.373	4,7%	11.480	4,2%	13.530	4,3%
<b>TOTAL</b>	<b>240.670</b>	<b>100,0%</b>	<b>272.378</b>	<b>100,0%</b>	<b>317.711</b>	<b>100,0%</b>

**Representação Gráfica**

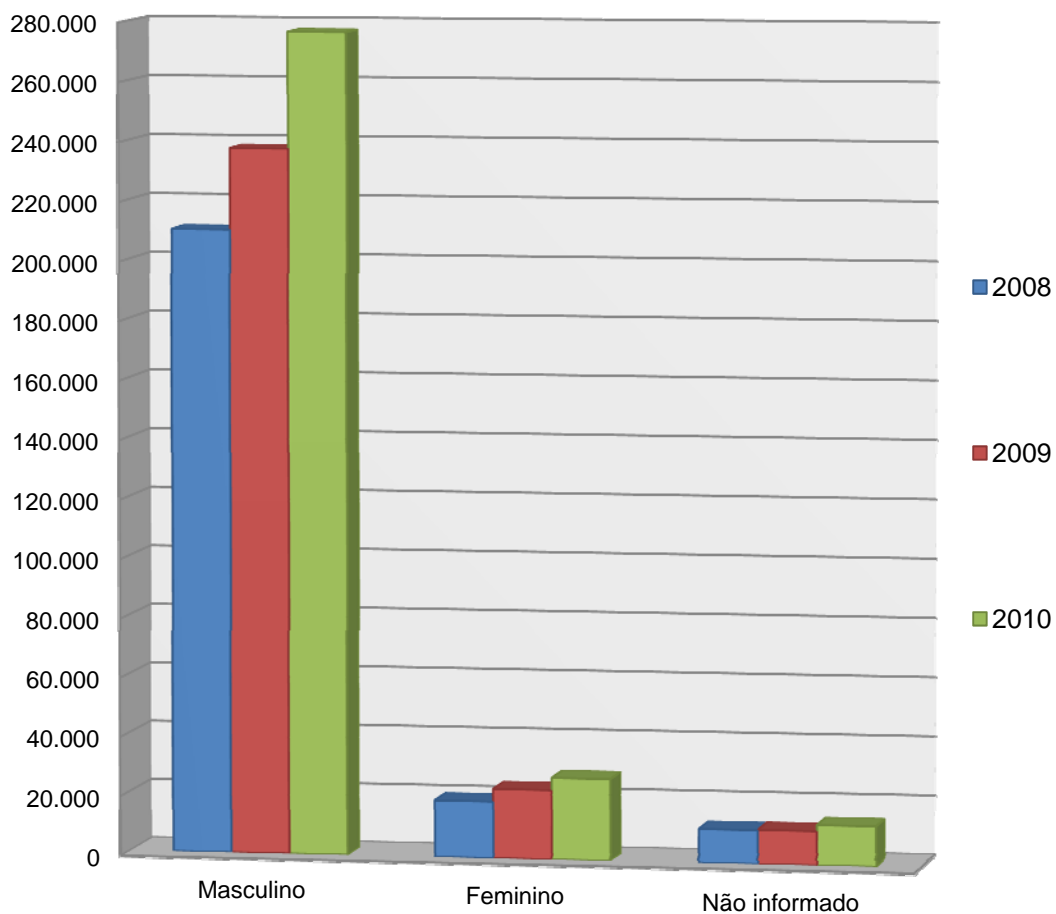

### 3.2 - CONDUTORES ENVOLVIDOS EM ACIDENTES DE TRÂNSITO, SEGUNDO A FAIXA ETÁRIA BRASIL (2008 - 2010)

Idade (anos)	2008		2009		2010	
	Quantidade	%	Quantidade	%	Quantidade	%
Até 18	1.887	0,8%	1.869	0,7%	2.178	0,7%
De 18 até 25	34.706	14,4%	37.996	13,9%	43.215	13,6%
De 25 até 30	37.545	15,6%	42.366	15,6%	48.710	15,3%
De 30 até 40	62.231	25,9%	70.635	25,9%	82.777	26,1%
De 40 até 50	47.657	19,8%	52.194	19,2%	60.273	19,0%
De 50 até 60	26.762	11,1%	30.614	11,2%	36.476	11,5%
Mais de 60	10.555	4,4%	12.611	4,6%	15.060	4,7%
Não Informado	19.327	8,0%	24.093	8,8%	29.022	9,1%
<b>TOTAL</b>	<b>240.670</b>	<b>100,0%</b>	<b>272.378</b>	<b>100,0%</b>	<b>317.711</b>	<b>100,0%</b>

**Representação Gráfica**

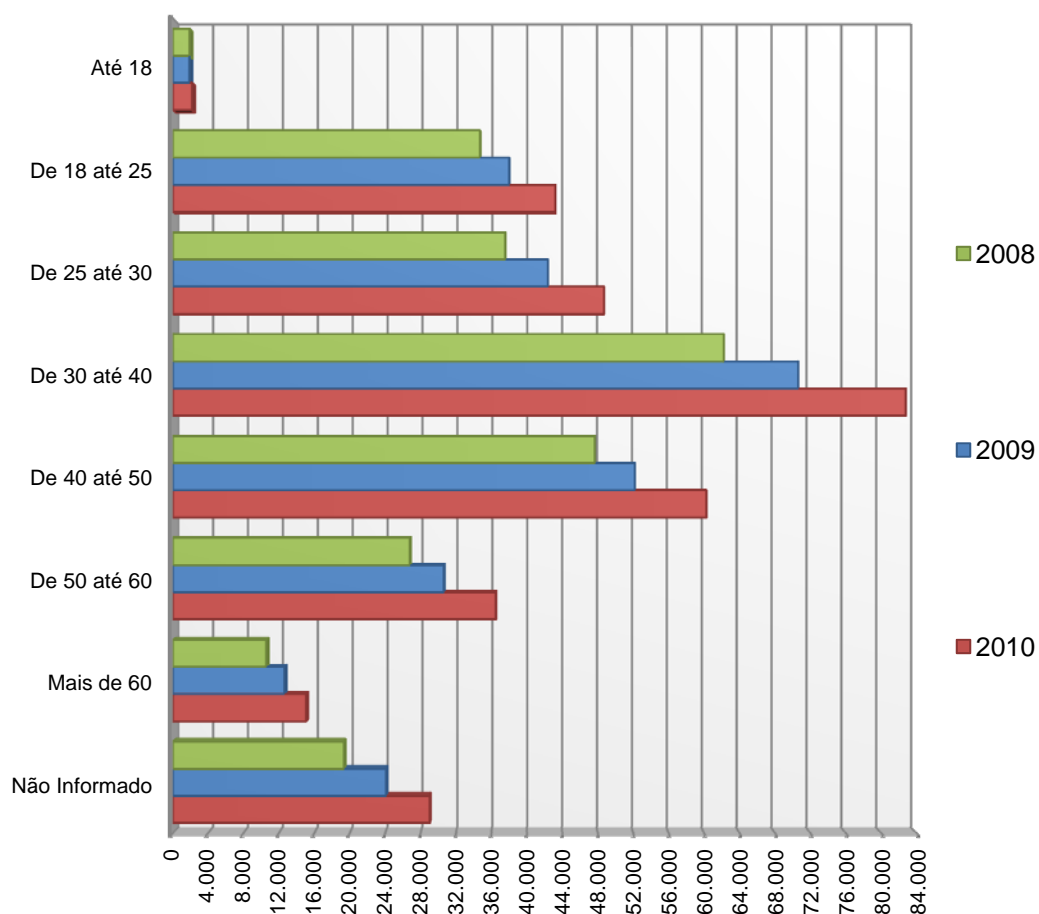

### 3.3 - CONDUTORES ENVOLVIDOS EM ACIDENTES DE TRÂNSITO SEGUNDO O USO DO CINTO OU CAPACETE BRASIL (2008 - 2010)

Uso do equipamento	2008		2009		2010	
	Quant.	%	Quant.	%	Quant.	%
<b>MOTOCICLISTAS</b>						
Com capacete	20.281	85,5%	22.487	84,6%	24.795	81,8%
Sem capacete	740	3,1%	741	2,8%	719	2,4%
Não informado	2.704	11,4%	3.354	12,6%	4.791	15,8%
<b>TOTAL</b>	<b>23.725</b>	<b>100,0%</b>	<b>26.582</b>	<b>100,0%</b>	<b>30.305</b>	<b>100,0%</b>
<b>DEMAIS CONDUTORES</b>						
Com cinto	153.559	70,8%	171.500	69,8%	193.911	67,5%
Sem cinto	2.086	1,0%	2.298	0,9%	2.614	0,9%
Não informado	61.300	28,3%	71.998	29,3%	90.881	31,6%
<b>TOTAL</b>	<b>216.945</b>	<b>100,0%</b>	<b>245.796</b>	<b>100,0%</b>	<b>287.406</b>	<b>100,0%</b>
<b>TODOS OS CONDUTORES</b>						
Com equipamento	173.840	72,2%	193.987	71,2%	218.706	68,8%
Sem equipamento	2.826	1,2%	3.039	1,1%	3.333	1,0%
Não informado	64.004	26,6%	75.352	27,7%	95.672	30,1%
<b>TOTAL</b>	<b>240.670</b>	<b>100,0%</b>	<b>272.378</b>	<b>100,0%</b>	<b>317.711</b>	<b>100,0%</b>

#### Representação Gráfica

##### Motociclistas

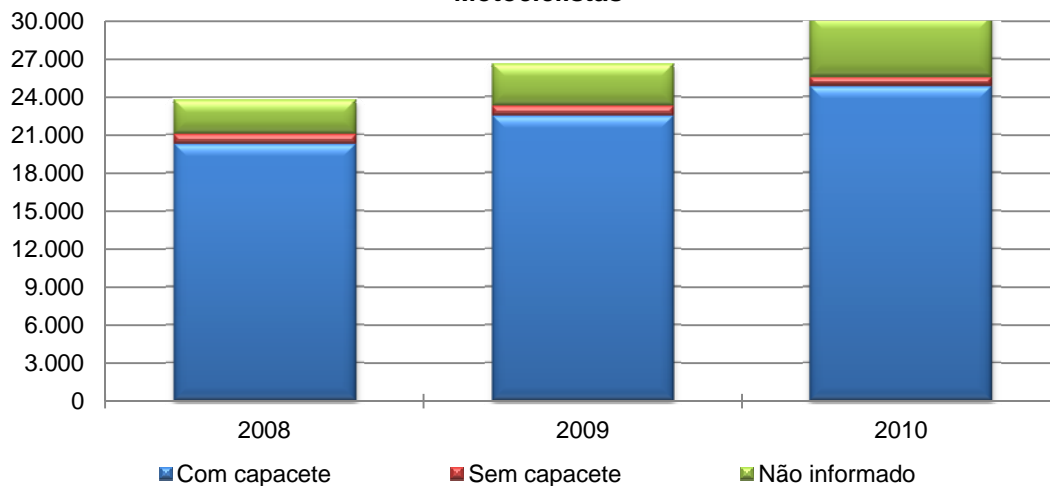

##### Demais Condutores

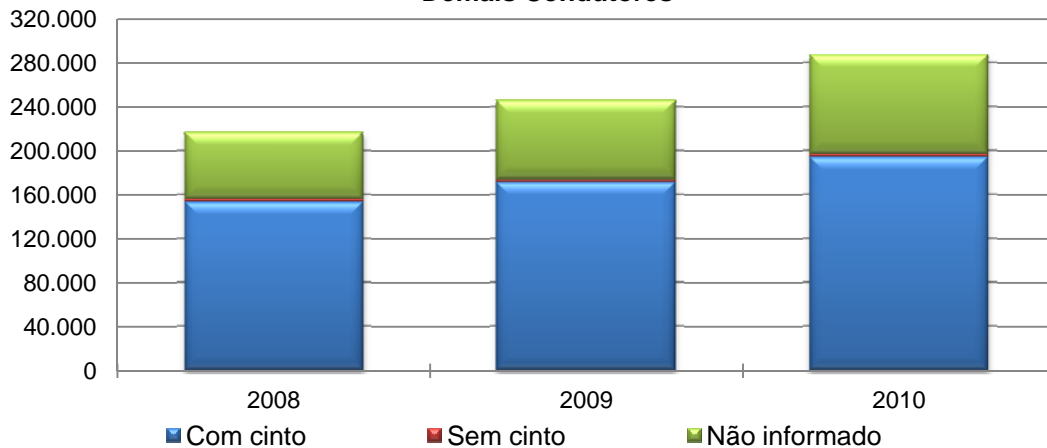

**4.1 - VITIMADOS POR ACIDENTE DE TRÂNSITO, SEGUNDO  
O TIPO DE USUÁRIO  
BRASIL (2008 - 2010)**

Tipo de usuário	2008		2009		2010	
	Quantidade	%	Quantidade	%	Quantidade	%
Motociclista	19.559	19,2%	21.826	19,3%	25.011	19,8%
Condutor	36.979	36,2%	40.991	36,3%	48.190	38,1%
Passageiro	37.842	37,1%	42.033	37,2%	44.277	35,0%
Pedestre	5.017	4,9%	5.410	4,8%	5.896	4,7%
Cavaleiro	81	0,1%	89	0,1%	203	0,2%
Ciclista	2.599	2,5%	2.683	2,4%	2.903	2,3%
<b>TOTAL</b>	<b>102.077</b>	<b>100,0%</b>	<b>113.032</b>	<b>100,0%</b>	<b>126.480</b>	<b>100,0%</b>

**Representação Gráfica (Ano de 2010)**

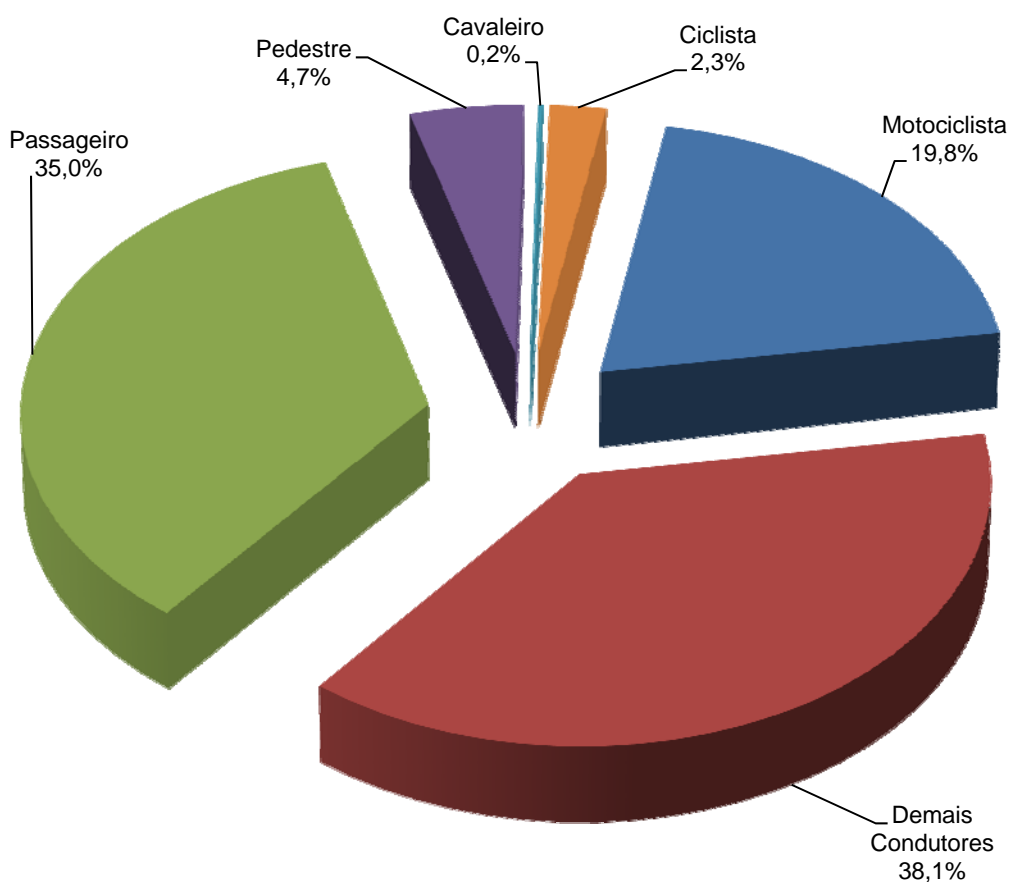

## 4.2 - VITIMADOS POR ACIDENTES DE TRÂNSITO, SEGUNDO A FAIXA ETÁRIA E O SEXO DO VITIMADO BRASIL (2008 - 2010)

Faixa etária (anos)	2008				2009				2010			
	Masc.	Fem.	Não Inf.	Total	Masc.	Fem.	Não Inf.	Total	Masc.	Fem.	Não Inf.	Total
Menos de 8	994	910	45	1.949	1.071	957	7	2.035	1.148	990	6	2.144
8  -- 11	476	507	33	1.016	556	541	6	1.103	545	525	5	1.075
11  -- 13	370	343	9	722	424	376	5	805	420	402	0	822
13  -- 18	1.733	1.492	45	3.270	1.836	1.701	8	3.545	2.068	1.770	4	3.842
18  -- 23	8.693	3.037	105	11.835	9.329	3.465	19	12.813	10.093	3.716	15	13.824
23  -- 28	10.534	3.128	105	13.767	11.257	3.601	25	14.883	12.170	3.830	11	16.011
28  -- 33	8.689	2.504	96	11.289	9.804	2.796	14	12.614	11.013	3.148	23	14.184
33  -- 38	6.926	1.939	69	8.934	7.675	2.223	11	9.909	8.579	2.400	10	10.989
38  -- 43	5.641	1.571	61	7.273	6.274	1.847	13	8.134	7.036	1.956	6	8.998
43  -- 48	4.907	1.415	49	6.371	5.240	1.650	13	6.903	6.048	1.732	12	7.792
48  -- 53	3.742	1.180	42	4.964	4.126	1.373	12	5.511	4.599	1.449	5	6.053
53  -- 58	2.740	850	33	3.623	2.979	1.007	4	3.990	3.398	1.101	8	4.507
58  -- 63	1.723	633	26	2.382	1.932	687	6	2.625	2.304	781	4	3.089
63  -- 68	1.057	443	21	1.521	1.140	502	4	1.646	1.376	520	2	1.898
68 ou mais	1.434	748	21	2.203	1.594	834	5	2.433	1.775	845	3	2.623
Não informado	7.508	4.270	9.181	20.959	9.450	5.308	9.325	24.083	10.724	6.082	11.823	28.629
<b>TOTAL</b>	<b>67.167</b>	<b>24.970</b>	<b>9.941</b>	<b>102.078</b>	<b>74.687</b>	<b>28.868</b>	<b>9.477</b>	<b>113.032</b>	<b>83.296</b>	<b>31.247</b>	<b>11.937</b>	<b>126.480</b>

**Representação Gráfica (Ano de 2010)**

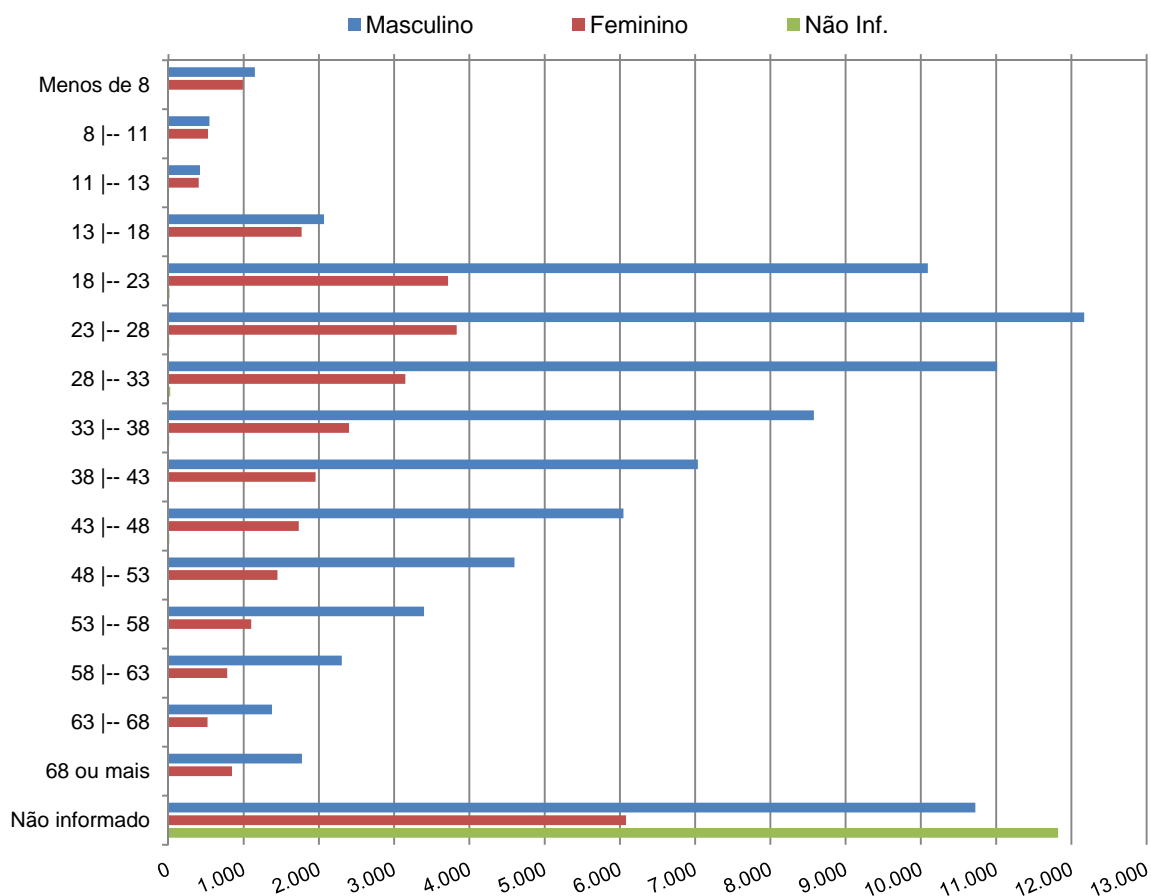



**5.1 - VEÍCULOS ENVOLVIDOS EM ACIDENTES DE TRÂNSITO,  
SEGUNDO O MÊS DE OCORRÊNCIA  
BRASIL (2008 - 2010)**

Mês de Ocorrência	2008		2009		2010	
	Quantidade	%	Quantidade	%	Quantidade	%
Janeiro	20.108	8,36%	20.826	7,65%	24.567	7,73%
Fevereiro	17.588	7,31%	19.752	7,25%	23.544	7,41%
Março	19.588	8,14%	19.967	7,33%	25.291	7,96%
Abril	20.410	8,48%	20.733	7,61%	24.885	7,83%
Maiο	20.259	8,42%	22.042	8,09%	26.948	8,48%
Junho	18.730	7,78%	22.075	8,10%	24.976	7,86%
Julho	19.237	7,99%	23.718	8,71%	27.084	8,52%
Agosto	19.651	8,17%	22.369	8,21%	25.981	8,18%
Setembro	20.265	8,42%	23.167	8,51%	27.070	8,52%
Outubro	20.825	8,65%	24.707	9,07%	27.304	8,59%
Novembro	20.108	8,36%	23.216	8,52%	27.243	8,57%
Dezembro	23.901	9,93%	29.806	10,94%	32.818	10,33%
<b>TOTAL</b>	<b>240.670</b>	<b>100,00%</b>	<b>272.378</b>	<b>100,00%</b>	<b>317.711</b>	<b>100,00%</b>

**Representação Gráfica**

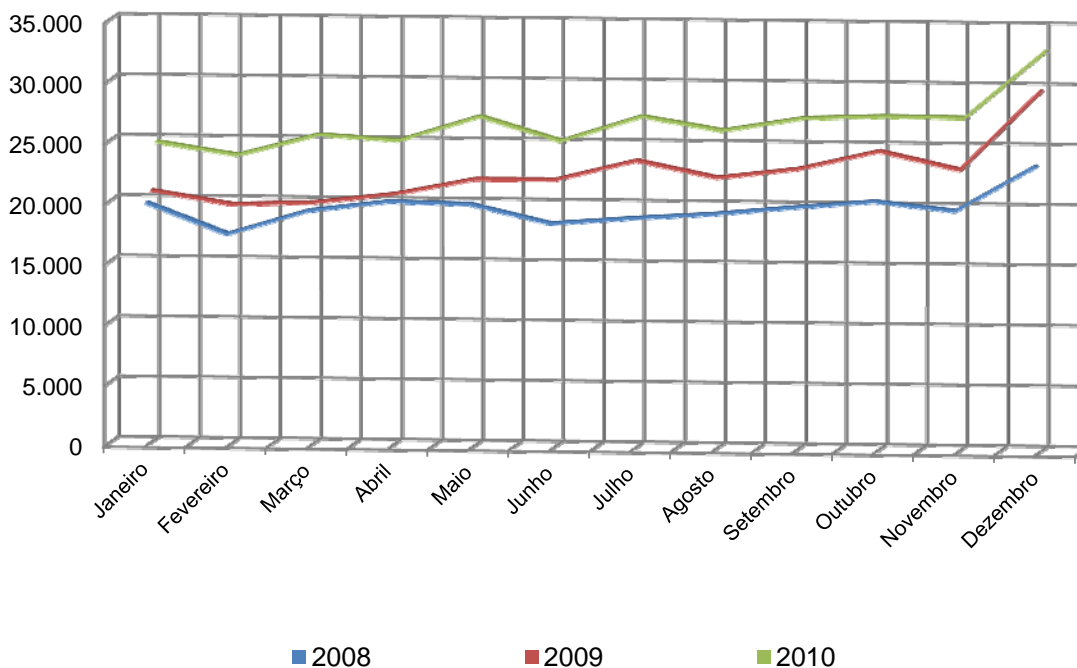

**5.2 - VEÍCULOS ENVOLVIDOS EM ACIDENTES DE TRÂNSITO,  
SEGUNDO O DIA DA SEMANA  
BRASIL (2008 - 2010)**

Dia da Semana	2008		2009		2010	
	Quant.	%	Quant.	%	Quant.	%
Domingo	33.386	13,87%	36.990	13,58%	44.107	13,88%
Segunda	32.581	13,54%	37.927	13,92%	44.282	13,94%
Terça	31.208	12,97%	35.223	12,93%	40.778	12,83%
Quarta	33.059	13,74%	36.466	13,39%	43.230	13,61%
Quinta	32.998	13,71%	38.659	14,19%	44.364	13,96%
Sexta	40.604	16,87%	45.947	16,87%	53.670	16,89%
Sábado	36.834	15,30%	41.166	15,11%	47.280	14,88%
<b>TOTAL</b>	<b>240.670</b>	<b>100,00%</b>	<b>272.378</b>	<b>100,00%</b>	<b>317.711</b>	<b>100,00%</b>

**Representação Gráfica**

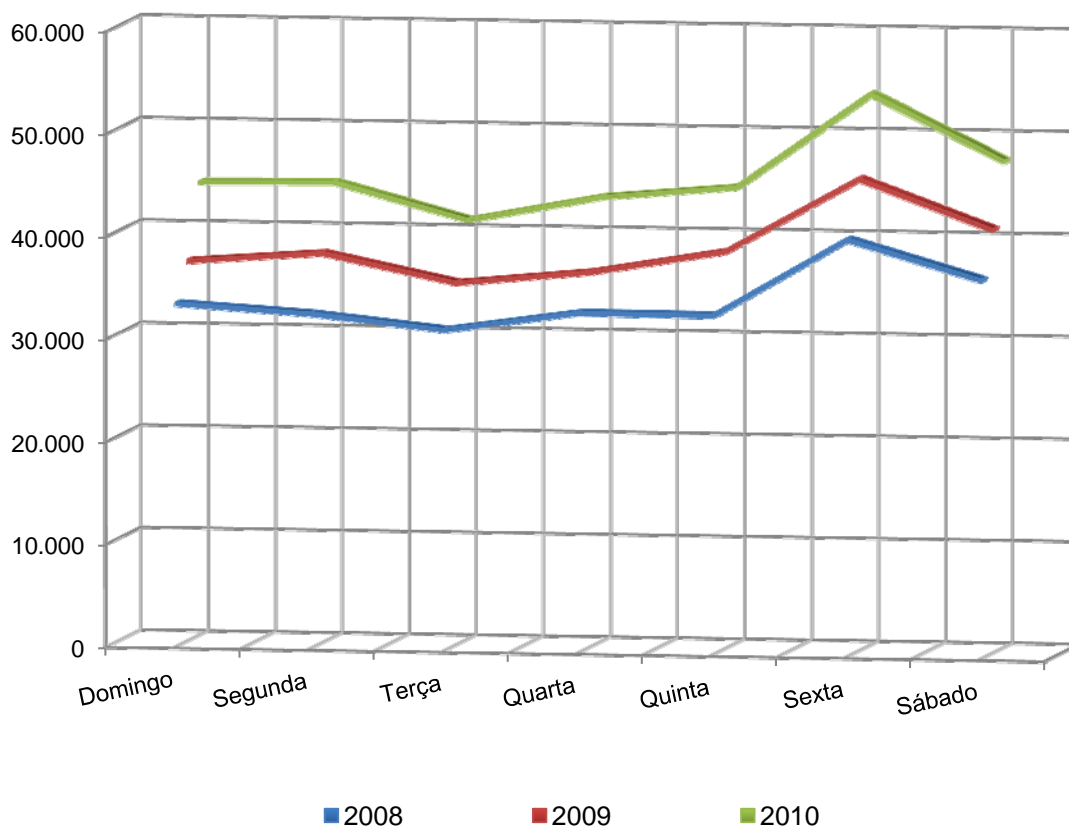

### 5.3 - VEÍCULOS ENVOLVIDOS EM ACIDENTES DE TRÂNSITO, SEGUNDO A HORA DE OCORRÊNCIA BRASIL (2008 - 2010)

Hora da Ocorrência	2008		2009		2010	
	Quant.	%	Quant.	%	Quant.	%
De 00 a 01	4.336	1,80%	4.541	1,67%	5.351	1,68%
De 01 a 02	3.336	1,39%	3.442	1,26%	4.132	1,30%
De 02 a 03	2.839	1,18%	3.009	1,10%	3.632	1,14%
De 03 a 04	3.081	1,28%	3.315	1,22%	3.713	1,17%
De 04 a 05	3.692	1,53%	3.898	1,43%	4.828	1,52%
De 05 a 06	5.289	2,20%	5.665	2,08%	7.124	2,24%
De 06 a 07	8.480	3,52%	9.212	3,38%	11.028	3,47%
De 07 a 08	13.609	5,65%	15.282	5,61%	18.379	5,78%
De 08 a 09	12.945	5,38%	14.636	5,37%	17.453	5,49%
De 09 a 10	11.671	4,85%	13.585	4,99%	15.823	4,98%
De 10 a 11	12.065	5,01%	13.573	4,98%	15.618	4,92%
De 11 a 12	11.994	4,98%	13.806	5,07%	15.782	4,97%
De 12 a 13	10.240	4,25%	11.928	4,38%	13.727	4,32%
De 13 a 14	10.404	4,32%	12.323	4,52%	14.632	4,61%
De 14 a 15	13.025	5,41%	15.017	5,51%	17.143	5,40%
De 15 a 16	14.717	6,12%	16.523	6,07%	18.669	5,88%
De 16 a 17	15.790	6,56%	18.094	6,64%	20.808	6,55%
De 17 a 18	17.094	7,10%	20.056	7,36%	22.857	7,19%
De 18 a 19	19.830	8,24%	22.819	8,38%	26.260	8,27%
De 19 a 20	15.070	6,26%	16.968	6,23%	20.067	6,32%
De 20 a 21	10.129	4,21%	11.116	4,08%	13.201	4,16%
De 21 a 22	8.211	3,41%	9.481	3,48%	10.961	3,45%
De 22 a 23	7.299	3,03%	7.995	2,94%	9.331	2,94%
De 23 a 24	5.524	2,30%	6.094	2,24%	7.192	2,26%
<b>TOTAL</b>	<b>240.670</b>	<b>100,00%</b>	<b>272.378</b>	<b>100,00%</b>	<b>317.711</b>	<b>100,00%</b>

#### Representação Gráfica

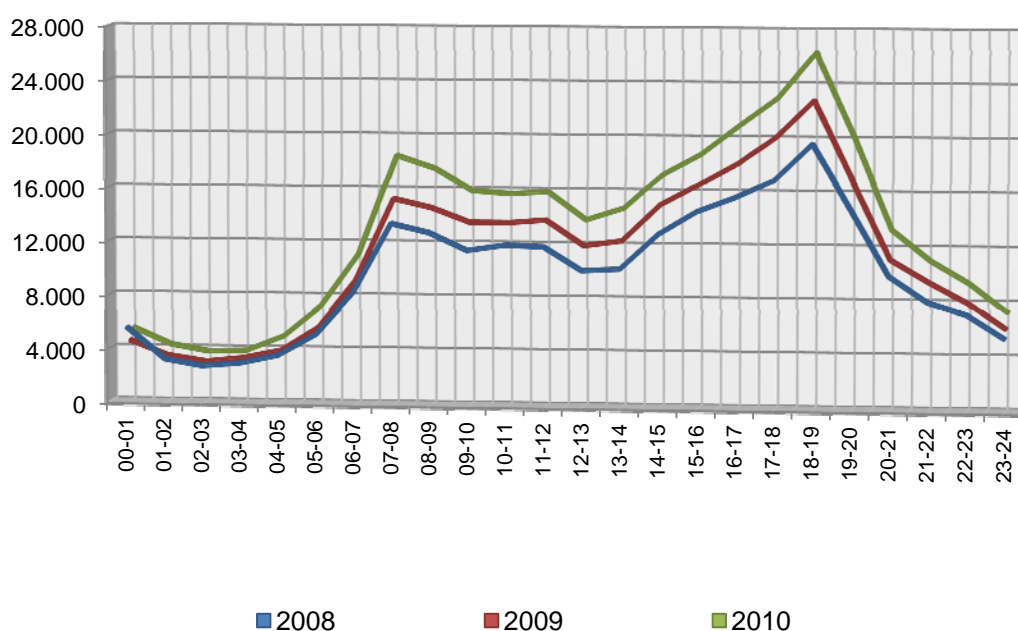

**5.4 - VEÍCULOS ENVOLVIDOS EM ACIDENTES DE TRÂNSITO,  
SEGUNDO A FINALIDADE DO VEÍCULO  
E A GRAVIDADE DO ACIDENTE  
BRASIL (2008 - 2010)**

Gravidade do Acidente	Finalidade do veículo	2008	2009	2010
<b>Com morto</b>	Passeio	3.055	3.324	4.372
	Carga	3.440	3.374	3.343
	Coletivo	491	439	403
	Motocicleta	1.355	1.462	1.864
	Outros	-	-	2
	Não informado	749	1.077	1.685
	<b>Total</b>	<b>9.090</b>	<b>9.676</b>	<b>11.669</b>
<b>Com ferido</b>	Passeio	32.935	36.951	43.042
	Carga	20.452	20.351	18.873
	Coletivo	2.505	2.212	2.144
	Motocicleta	19.501	21.770	24.512
	Outros	-	-	8
	Não informado	3.242	6.428	11.223
	<b>Total</b>	<b>78.635</b>	<b>87.712</b>	<b>99.802</b>
<b>Sem vítima</b>	Passeio	81.103	95.079	114.184
	Carga	56.472	57.584	57.032
	Coletivo	7.183	6.836	6.867
	Motocicleta	2.833	3.308	3.858
	Outros	-	-	11
	Não informado	4.714	11.412	23.227
	<b>Total</b>	<b>152.305</b>	<b>174.219</b>	<b>205.179</b>
<b>Não informado</b>	Passeio	395	492	647
	Carga	146	144	126
	Coletivo	6	8	3
	Motocicleta	37	42	71
	Não informado	53	85	214
	<b>Total</b>	<b>637</b>	<b>771</b>	<b>1.061</b>
<b>TOTAL GERAL</b>		<b>240.670</b>	<b>272.378</b>	<b>317.711</b>

### 5.4 - VEÍCULOS ENVOLVIDOS EM ACIDENTES DE TRÂNSITO, SEGUNDO A FINALIDADE DO VEÍCULO E A GRAVIDADE DO ACIDENTE BRASIL (2008 - 2010)

**Representação Gráfica (Escala Logarítmica)**  
**Ano de 2010**

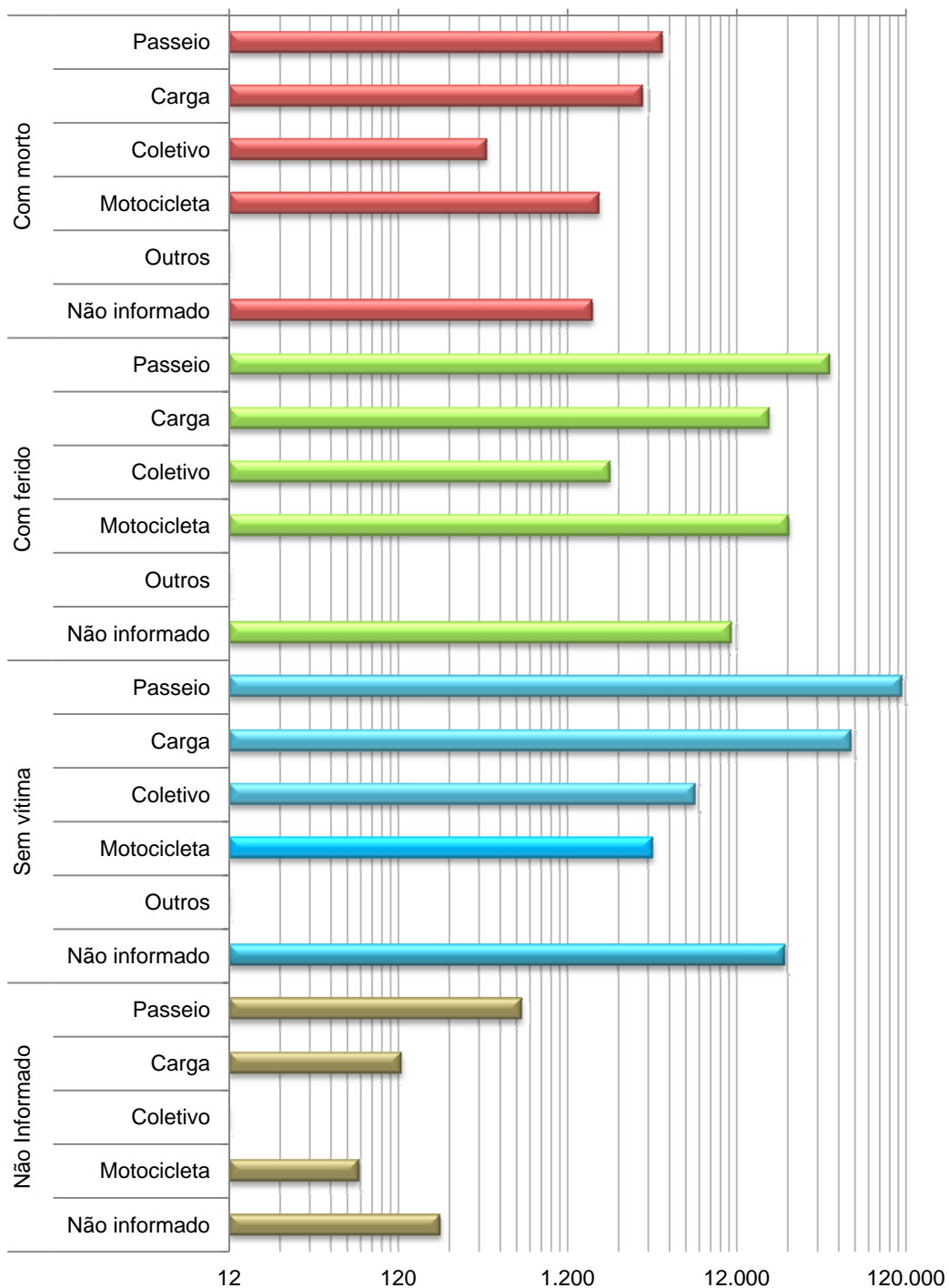



**PARTE III – ACIDENTES DE TRÂNSITO  
BRASIL (2010)**





**1 - ACIDENTES DE TRÂNSITO E REDE RODOVIÁRIA POLICIADA  
SEGUNDO A UNIDADE DA FEDERAÇÃO  
BRASIL (2010)**

Unidade da Federação	Acidentes de Trânsito		Rede Rodoviária Policiada	
	Quantidade	%	km	%
Acre	462	0,3%	1.057,1	1,6%
Alagoas	2.279	1,2%	847,9	1,3%
Amapá	162	0,1%	1.023,6	1,5%
Amazonas	234	0,1%	1.277,4	1,9%
Bahia	9.436	5,2%	5.167,7	7,8%
Ceará	3.782	2,1%	1.635,3	2,5%
Distrito Federal	1.295	0,7%	321,7	0,5%
Espírito Santo	7.815	4,3%	828,8	1,3%
Goiás	8.006	4,4%	3.856,2	5,8%
Maranhão	2.605	1,4%	3.510,6	5,3%
Mato Grosso	3.739	2,0%	3.646,5	5,5%
Mato Grosso do Sul	3.459	1,9%	3.145,9	4,7%
Minas Gerais	27.307	14,9%	7.470,6	11,3%
Pará	4.284	2,3%	2.874,8	4,3%
Paraíba	3.849	2,1%	1.373,8	2,1%
Paraná	20.744	11,3%	4.867,3	7,3%
Pernambuco	7.357	4,0%	2.912,5	4,4%
Piauí	2.638	1,4%	2.541,2	3,8%
Rio de Janeiro	16.436	9,0%	2.011,6	3,0%
Rio Grande do Norte	3.934	2,2%	1.481,0	2,2%
Rio Grande do Sul	14.476	7,9%	5.876,4	8,9%
Rondônia	3.411	1,9%	1.635,3	2,5%
Roraima	226	0,1%	1.204,8	1,8%
Santa Catarina	19.431	10,6%	2.468,3	3,7%
São Paulo	13.009	7,1%	1.668,8	2,5%
Sergipe	1.458	0,8%	332,4	0,5%
Tocantins	1.066	0,6%	1.209,0	1,8%
<b>TOTAL</b>	<b>182.900</b>	<b>100,0%</b>	<b>66.246,5</b>	<b>100,0%</b>

*Obs.: Na determinação da extensão total das rodovias federais policiadas para as de pista dupla foi considerada a soma dos dois sentidos.*

# 1 - ACIDENTES DE TRÂNSITO E REDE RODOVIÁRIA POLICIADA SEGUNDO A UNIDADE DA FEDERAÇÃO BRASIL (2010)

## Representação Gráfica

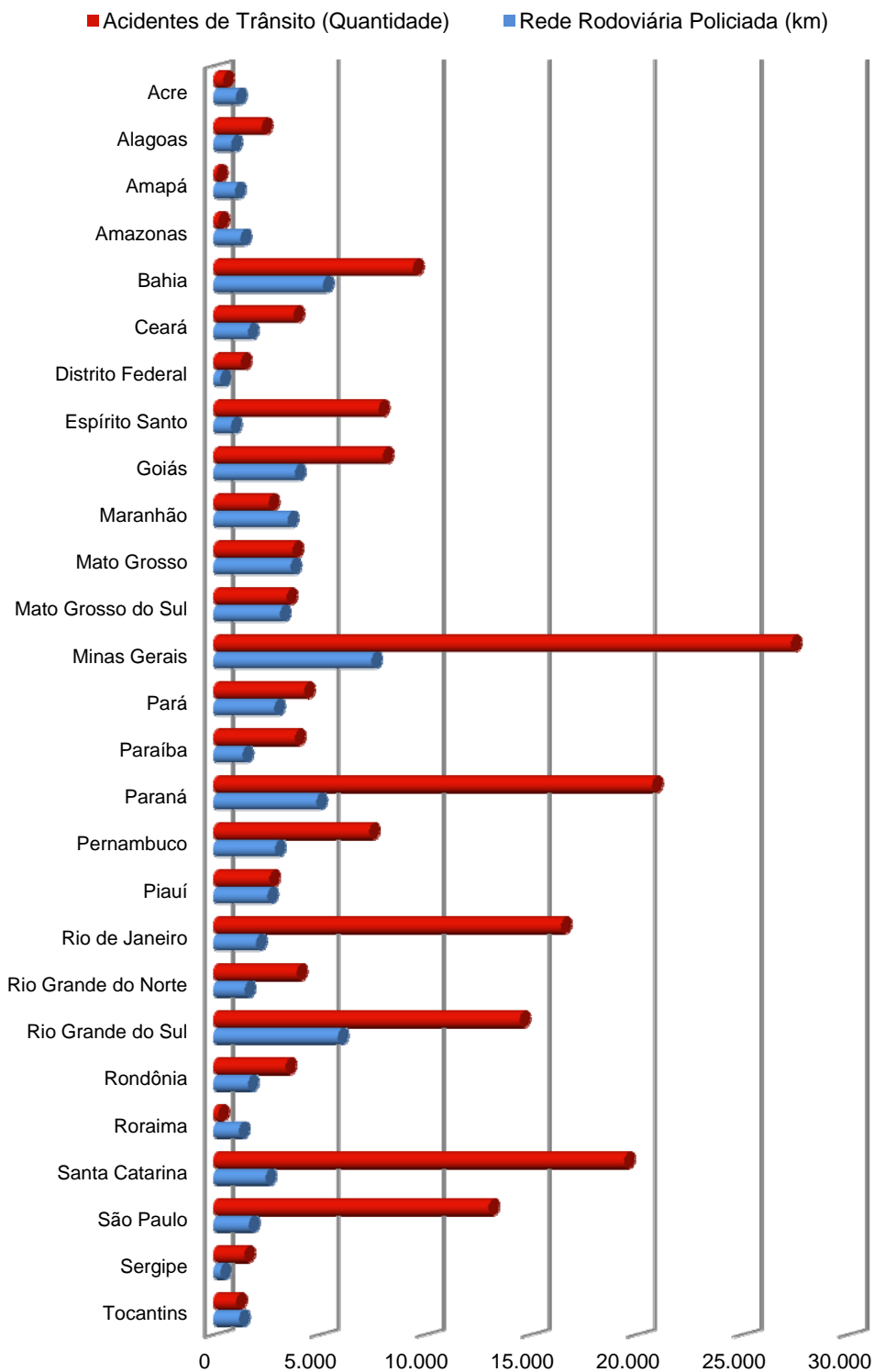

**2 - NÚMERO DE PESSOAS ENVOLVIDAS POR ESTADO FÍSICO,  
SEGUNDO A UNIDADE DA FEDERAÇÃO  
BRASIL (2010)**

Unidade da Federação	Mortos		Feridos		Sem Vítimas		Não Inf.		Total	
	Quant.	%	Quant.	%	Quant.	%	Quant.	%	Quant.	%
Acre	14	0,16%	374	0,36%	744	0,13%	44	0,29%	1.176	0,16%
Alagoas	155	1,80%	1.692	1,64%	7.530	1,27%	303	2,02%	9.680	1,34%
Amapá	12	0,14%	177	0,17%	299	0,05%	13	0,09%	501	0,07%
Amazonas	16	0,19%	228	0,22%	859	0,14%	26	0,17%	1.129	0,16%
Bahia	815	9,46%	5.843	5,68%	27.608	4,64%	1.065	7,12%	35.331	4,90%
Ceará	276	3,20%	2.594	2,52%	13.796	2,32%	449	3,00%	17.115	2,37%
Distrito Federal	41	0,48%	989	0,96%	4.736	0,80%	160	1,07%	5.926	0,82%
Espírito Santo	316	3,67%	4.006	3,89%	32.034	5,39%	692	4,62%	37.048	5,14%
Goiás	516	5,99%	5.733	5,57%	22.525	3,79%	774	5,17%	29.548	4,10%
Maranhão	297	3,45%	1.874	1,82%	9.093	1,53%	396	2,65%	11.660	1,62%
Mato Grosso	233	2,70%	2.358	2,29%	8.892	1,49%	154	1,03%	11.637	1,61%
Mato Grosso do Sul	193	2,24%	2.431	2,36%	7.981	1,34%	194	1,30%	10.799	1,50%
Minas Gerais	1.356	15,74%	16.665	16,20%	85.005	14,29%	1.172	7,83%	104.198	14,45%
Pará	201	2,33%	2.045	1,99%	27.714	4,66%	477	3,19%	30.437	4,22%
Paraíba	194	2,25%	2.310	2,24%	10.832	1,82%	426	2,85%	13.762	1,91%
Paraná	715	8,30%	11.326	11,01%	58.656	9,86%	1.519	10,15%	72.216	10,01%
Pernambuco	475	5,51%	4.242	4,12%	23.969	4,03%	1.020	6,81%	29.706	4,12%
Piauí	208	2,41%	1.607	1,56%	9.840	1,65%	299	2,00%	11.954	1,66%
Rio de Janeiro	532	6,17%	6.300	6,12%	65.425	11,00%	1.410	9,42%	73.667	10,21%
Rio Grande do Norte	194	2,25%	2.027	1,97%	17.977	3,02%	454	3,03%	20.652	2,86%
Rio Grande do Sul	499	5,79%	7.089	6,89%	41.939	7,05%	628	4,20%	50.155	6,95%
Rondônia	123	1,43%	2.349	2,28%	9.408	1,58%	289	1,93%	12.169	1,69%
Roraima	33	0,38%	210	0,20%	557	0,09%	90	0,60%	890	0,12%
Santa Catarina	567	6,58%	11.274	10,96%	56.270	9,46%	1.150	7,68%	69.261	9,60%
São Paulo	401	4,65%	5.363	5,21%	43.966	7,39%	1.480	9,89%	51.210	7,10%
Sergipe	119	1,38%	896	0,87%	4.648	0,78%	187	1,25%	5.850	0,81%
Tocantins	115	1,33%	894	0,87%	2.515	0,42%	97	0,65%	3.621	0,50%
<b>TOTAL</b>	<b>8.616</b>	<b>100%</b>	<b>102.896</b>	<b>100%</b>	<b>594.818</b>	<b>100%</b>	<b>14.968</b>	<b>100%</b>	<b>721.298</b>	<b>100%</b>

## 2 - NÚMERO DE PESSOAS ENVOLVIDAS POR ESTADO FÍSICO, SEGUNDO A UNIDADE DA FEDERAÇÃO BRASIL (2010)

Representação Gráfica (escala logarítmica)

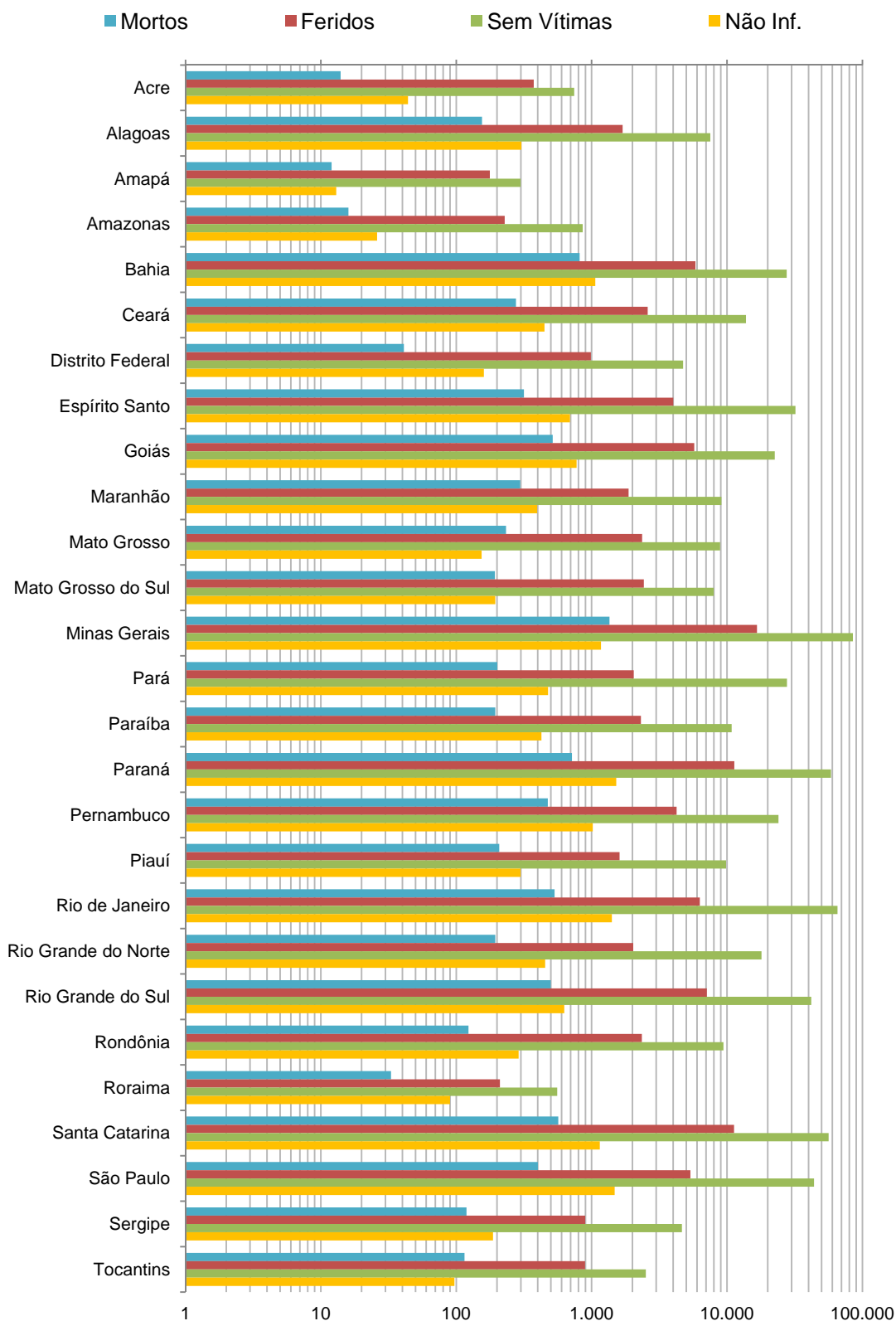

### 3 - ACIDENTES OCORRIDOS EM ROTAS ESPECÍFICAS Rodovias Federais Policiadas - BRASIL (2010)

Nome da Rota	Extensão (Km)	Quantidade de Acidentes					Mov. de Veículos <sup>(1)</sup>	Índice de Acidentes <sup>(2)</sup>
		Com Mortos	Com Feridos	Sem Vítimas	Não Inf.	Total		
ARACAJU - SALVADOR	349,3	129	788	1.657	26	2.600	1.544	1,68
BELÉM -GOIÂNIA	2.068,2	296	2.144	3.919	25	6.384	4.345	1,47
BELÉM-SÃO LUIS	774,9	134	1073	3.010	12	4.229	1.358	3,12
BELO HORIZONTE - BRASÍLIA	701,4	137	1425	2.456	24	4.042	2.275	1,78
BELO HORIZONTE - UBERABA	483,9	90	1100	2.751	7	3.948	1.391	2,84
BELO HORIZONTE - VITÓRIA	511,9	152	1563	2.870	13	4.598	2.023	2,27
BLUMENAL - SÃO MIGUEL D'OESTE	590,5	137	1602	2.459	15	4.213	1.660	2,54
BRASÍLIA - GOIANIA	175,3	42	536	802	27	1.407	1.278	1,10
BRASÍLIA - UBERLÂNDIA	391,4	78	737	1154	12	1.981	1.131	1,75
CUIABÁ - CAMPO GRANDE	688,0	59	532	991	2	1584	1.893	0,84
CUIABÁ - GOIANIA	918,9	102	881	1300	11	2.294	1.767	1,30
FORTALEZA - NATAL	528,1	115	866	1147	14	2.142	1.308	1,64
JOÃO PESSOA - CAMPINA GRANDE	127,8	44	547	961	8	1560	363	4,30
JOÃO PESSOA - RECIFE	117,1	62	798	1.613	12	2.485	815	3,05
MACEIÓ - ARACAJU	278,0	79	715	1089	13	1896	771	2,46
NATAL - JOÃO PESSOA	180,6	56	845	2.265	10	3.176	701	4,53
PICOS - PETROLINA	325,1	16	126	171	4	317	218	1,46
PORTO ALEGRE - NOVO HAMBURGO	40,3	43	620	2.435	12	3.110	1.015	3,06
RECIFE - MACEIÓ	239,6	80	698	1340	20	2.138	911	2,35
RIO DE JANEIRO - PARATI	191,2	64	412	835	1	1312	572	2,30
UBERABA - UBERLÂNDIA	104,9	16	197	346	1	560	623	0,90
TERESINA - PICOS	309,3	53	282	428	2	765	304	2,52
TERESINA - FORTALEZA	595,7	129	981	1332	10	2.452	954	2,57
SÃO LUIZ - TERESINA	422,8	79	292	679	3	1053	948	1,11

**IMPORTANTE:**

Os VMDs utilizados no cálculo dos movimentos de veículos foram obtidos através de levantamentos efetuados em várias fontes do DNIT, tais como a própria Coordenação Geral de Operações Rodoviárias (CGPERT), o Instituto de Pesquisas Rodoviárias (IPR) e a Diretoria de Infraestrutura Rodoviária, diretamente de relatórios de projetos rodoviários. Somente assim foi possível reunir um acervo preliminar, referenciado ao ano de 2006, cobrindo parcela significativa dos trechos da malha rodoviária federal.

Em alguns casos, para complementar as informações de alguns trechos que compõem as rotas do presente relatório, fez-se necessária a interpolação de dados de VMDs. Em vista disso, é necessário que se olhem os resultados relativos aos movimentos de veículos e correspondentes índices de acidentes com a devida reserva.

<sup>(1)</sup> **MOVIMENTO DE VEÍCULOS:** milhões de veículos · km · ano.

<sup>(2)</sup> **ÍNDICE DE ACIDENTES:** acidentes por milhão de veículos · km · ano.



**PARTE IV – ACIDENTES DE TRÂNSITO  
PLANO TABULAR (2010)**





#### **PARTE IV – ACIDENTES DE TRÂNSITO – PLANO TABULAR (2010)**

O plano tabular das estatísticas de acidentes de trânsito é composto pelos seguintes quadros:

- 0101 – Número de Acidentes por Gravidade da Ocorrência;
- 0102 – Número de Acidentes por Tipo e Gravidade;
- 0103 – Número de Acidentes por Dia da Semana;
- 0104 – Número de Acidentes por Hora da Ocorrência;
- 0105 – Número de Acidentes por Gravidade do Acidente e Fase do Dia;
- 0106 – Número de Acidentes por Uso do Solo e Tipo de Acidente;
- 0107 – Número de Acidentes por Uso do Solo e Tipo de Localidade;
- 0108 – Número de Acidentes Ocorridos em Feriados Nacionais;
- 0109 – Número de Acidentes por Tipo de Acidente e Veículos Envolvidos;
- 0201 – Número de Pessoas Envolvidas por Estado Físico;
- 0301 – Número de Condutores Envolvidos por Categoria e Tempo de Habilitação;
- 0302 – Número de Condutores Envolvidos por Sexo e Idade;
- 0303 – Número de Condutores Envolvidos por Uso do Cinto ou Capacete Segundo o Grau de Instrução;
- 0304 – Número de Condutores Envolvidos por Ocupação Principal Segundo o Estado Físico;
- 0305 – Número de Condutores Envolvidos por Tipo de Acidente, Estado Físico e Uso do Cinto ou Capacete;
- 0306 – Número de Condutores Envolvidos por Ingestão de Álcool Segundo o Estado Físico;
- 0307 – Número de Condutores Envolvidos por Finalidade do Veículo, Horas Dirigindo e Quilômetros Percorridos;
- 0401 – Número de Vitimados por Faixa Etária, Sexo e Estado Físico;
- 0402 – Número de Vitimados por Ocupação Principal Segundo o Estado Físico;
- 0403 – Número de Vitimados por Tipo de Usuário Segundo o Estado Físico;
- 0501 – Número de Veículos Envolvidos por Finalidade e Idade do Veículo;
- 0502 – Número de Veículos Envolvidos por Gravidade do Acidente e Finalidade do Veículo;
- 0504 – Número de Veículos Envolvidos por Dia da Semana e Finalidade do Veículo;
- 0505 – Número de Veículos Envolvidos por Hora da Ocorrência e Finalidade do Veículo.



**BRASIL – TOTAIS GERAIS**



ESTATÍSTICA DE ACIDENTES - ANO DE 2010 - BRASIL - TOTAIS GERAIS - EMITIDA EM 16/11/2011

Quadro 0101 - NÚMERO DE ACIDENTES POR GRAVIDADE DA OCORRÊNCIA

GRAVIDADE	DISTRIBUIÇÃO MENSAL												
	TOTAL	Jan	Fev	Mar	Abr	Mai	Jun	Jul	Ago	Set	Out	Nov	Dez
Com Morto	7.073	499	507	553	563	649	565	596	599	588	630	599	725
Com Ferido	62.067	4.863	4.564	4.978	4.934	5.339	4.821	5.265	5.048	5.353	5.399	5.277	6.226
Sem Vítima	112.775	8.845	8.438	9.140	8.679	9.356	8.778	9.581	9.082	9.588	9.751	9.706	11.831
Não Informado	985	77	58	62	70	88	99	78	97	85	83	82	106
* Total	182.900	14.284	13.567	14.733	14.246	15.432	14.263	15.520	14.826	15.614	15.863	15.664	18.888

Quadro 0102 - NÚMERO DE ACIDENTES POR TIPO E GRAVIDADE

TIPO DO ACIDENTE	DISTRIBUIÇÃO SEGUNDO A GRAVIDADE DO ACIDENTE				
	TOTAL	C/ Morto	C/ Ferido	S/ Vítima	Não Inf.
Choque com objeto fixo	19.222	466	5.984	12.509	263
Capotagem	4.513	183	2.409	1.816	105
Atropelamento	6.486	1.302	4.995	186	3
Atropelamento de animal	4.286	73	1.024	3.172	17
Choque com veículo estacionado	1.886	41	288	1.556	1
Colisão traseira	51.355	568	10.534	40.230	23
Abalroamento no mesmo sentido	23.393	262	4.904	18.210	17
Colisão frontal	5.312	1.514	2.813	979	6
Abalroamento em sentido oposto	4.609	343	1.808	2.450	8
Abalroamento transversal	19.805	621	9.367	9.807	10
Tombamento	4.887	110	2.025	2.712	40
Saída de pista	24.648	717	9.383	14.153	395
Atropelamento e fuga	1.779	643	1.106	19	11
Queda de veículo	5.338	181	4.820	304	33
Outros tipos	5.381	49	607	4.672	53
* Total	182.900	7.073	62.067	112.775	985

Quadro 0103 - NÚMERO DE ACIDENTES POR DIA DA SEMANA

DIA DA SEMANA	DISTRIBUIÇÃO MENSAL												
	TOTAL	Jan	Fev	Mar	Abr	Mai	Jun	Jul	Ago	Set	Out	Nov	Dez
Domingo	26.599	2.589	1.842	1.975	2.207	2.647	1.871	1.981	2.637	2.000	2.412	1.916	2.522
Segunda-Feira	25.362	1.922	1.776	2.395	1.870	2.467	1.845	1.901	2.318	2.066	1.928	2.528	2.346
Terça-Feira	23.238	1.583	1.712	2.188	1.582	1.752	2.147	1.686	2.112	2.084	1.808	2.491	2.093
Quarta-Feira	24.365	1.702	1.912	2.292	1.594	1.785	2.401	1.851	1.775	2.399	1.861	2.003	2.790
Quinta-Feira	25.081	1.746	2.011	1.728	2.445	1.788	1.885	2.413	1.734	2.305	1.865	1.832	3.329
Sexta-Feira	30.072	2.377	2.225	2.074	2.626	2.232	2.162	3.017	2.184	2.324	2.961	2.462	3.428
Sábado	28.183	2.365	2.089	2.081	1.922	2.761	1.952	2.671	2.066	2.436	3.028	2.432	2.380
* Total	182.900	14.284	13.567	14.733	14.246	15.432	14.263	15.520	14.826	15.614	15.863	15.664	18.888

ESTATÍSTICA DE ACIDENTES - ANO DE 2010 - BRASIL - TOTAIS GERAIS - EMITIDA EM 16/11/2011

Quadro 0104 - NÚMERO DE ACIDENTES POR HORA DA OCORRÊNCIA

HORA DA OCORRÊNCIA	DISTRIBUIÇÃO MENSAL												
	TOTAL	Jan	Fev	Mar	Abr	Mai	Jun	Jul	Ago	Set	Out	Nov	Dez
00  — 01	3.622	316	256	300	278	291	271	298	294	301	330	331	356
01  — 02	2.932	205	215	242	192	275	216	203	234	293	279	261	317
02  — 03	2.655	210	191	195	168	242	195	209	225	224	260	236	300
03  — 04	2.698	219	175	217	207	228	197	188	220	224	247	254	322
04  — 05	3.446	266	222	296	282	321	267	307	306	268	316	281	314
05  — 06	4.753	347	323	363	383	426	392	431	416	423	419	370	460
06  — 07	6.675	432	503	557	507	597	546	580	556	631	584	548	634
07  — 08	10.006	674	667	865	775	866	879	872	865	907	804	891	941
08  — 09	9.472	676	733	756	715	813	793	812	851	795	795	801	932
09  — 10	8.692	666	733	682	670	718	661	763	701	731	696	784	887
10  — 11	8.648	715	674	665	663	677	702	700	685	802	771	744	850
11  — 12	8.755	768	670	671	643	685	663	788	712	755	752	713	935
12  — 13	7.675	635	574	631	609	627	585	608	558	655	712	684	797
13  — 14	8.287	707	649	730	634	637	651	679	636	697	731	701	835
14  — 15	9.605	801	716	797	770	806	749	820	734	792	807	794	1.019
15  — 16	10.345	908	812	865	821	785	736	833	800	858	885	868	1.174
16  — 17	11.584	981	884	920	933	872	828	977	876	924	1.009	1.031	1.349
17  — 18	12.433	1.035	983	987	851	1.080	882	990	945	971	1.060	1.191	1.458
18  — 19	14.164	998	951	1.043	1.187	1.396	1.251	1.339	1.222	1.157	1.121	1.138	1.361
19  — 20	11.345	771	732	922	1.063	1.012	896	1.024	1.027	1.071	940	862	1.025
20  — 21	7.832	544	549	650	635	708	588	710	627	666	736	671	748
21  — 22	6.738	579	515	515	471	545	509	545	538	582	618	570	751
22  — 23	5.848	482	453	486	446	448	445	478	435	493	546	539	597
23  — 24	4.690	349	387	378	343	377	361	366	363	394	445	401	526
* Total	182.900	14.284	13.567	14.733	14.246	15.432	14.263	15.520	14.826	15.614	15.863	15.664	18.888

Quadro 0105 - NÚMERO DE ACIDENTES POR GRAVIDADE DO ACIDENTE E FASE DO DIA

GRAVIDADE DO ACIDENTE E FASE DO DIA	DISTRIBUIÇÃO SEGUNDO AS CONDIÇÕES METEOROLÓGICAS						
	TOTAL	Normal	Nublado	Nevoeiro	Chuva	Outros	N.Inf.
<b>Com Morto</b>							
Amanhecer	491	274	83	36	69	0	29
Pleno Dia	2.648	1.848	368	11	400	2	19
Anoitecer	428	275	80	1	51	6	15
Noite	3.506	2.087	722	50	439	25	183
* Total	7.073	4.484	1.253	98	959	33	246
<b>Com Ferido</b>							
Amanhecer	3.293	1.842	688	168	473	6	116
Pleno Dia	33.460	23.185	4.969	150	4.914	43	199
Anoitecer	3.730	2.223	740	19	626	15	107
Noite	21.584	12.560	4.619	314	3.077	152	862
* Total	62.067	39.810	11.016	651	9.090	216	1.284
<b>Sem Vítima</b>							
Amanhecer	5.249	2.733	1.079	275	999	21	142
Pleno Dia	68.971	44.238	10.843	340	13.101	74	375
Anoitecer	6.772	3.545	1.394	31	1.572	34	196
Noite	31.783	16.362	6.822	536	6.728	199	1.136
* Total	112.775	66.878	20.138	1.182	22.400	328	1.849
<b>Não Informado</b>							
Amanhecer	100	59	12	9	12	0	8
Pleno Dia	329	211	51	0	59	1	7
Anoitecer	50	26	7	1	9	0	7
Noite	506	279	106	12	84	5	20
* Total	985	575	176	22	164	6	42

Fonte: DPRF

ESTATÍSTICA DE ACIDENTES - ANO DE 2010 - BRASIL - TOTAIS GERAIS - EMITIDA EM 16/11/2011

GRAVIDADE DO ACIDENTE E FASE DO DIA	DISTRIBUIÇÃO SEGUNDO AS CONDIÇÕES METEOROLÓGICAS						
	TOTAL	Normal	Nublado	Nevoeiro	Chuva	Outros	N.Inf.
<b>*** TOTAIS</b>							
Amanhecer	9.133	4.908	1.862	488	1.553	27	295
Pleno Dia	105.408	69.482	16.231	501	18.474	120	600
Anoitecer	10.980	6.069	2.221	52	2.258	55	325
Noite	57.379	31.288	12.269	912	10.328	381	2.201
* Total	182.900	111.747	32.583	1.953	32.613	583	3.421

Quadro 0106 - NÚMERO DE ACIDENTES POR USO DO SOLO E TIPO DO ACIDENTE

USO DO SOLO E TIPO DO ACIDENTE	DISTRIBUIÇÃO SEGUNDO O TIPO DE LOCALIDADE							
	TOTAL	Escolar	Industr.	Comerc.	Resid.	NãoEdific.	Outras	N.Inf.
<b>URBANO</b>								
Choque com objeto fixo	7.104	49	658	3.785	834	1.750	28	0
Capotagem	1.070	3	111	450	166	336	4	0
Atropelamento	4.936	39	287	3.330	766	486	14	14
Atropelamento de animal	1.191	4	90	573	235	281	8	0
Choque com veículo estacionado	960	2	53	758	53	91	3	0
Colisão traseira	34.703	381	3.136	23.143	3.031	4.901	103	8
Abalroamento no mesmo sentido	16.637	155	1.417	11.902	1.110	1.996	56	1
Colisão frontal	1.957	16	122	1.127	318	361	13	0
Abalroamento em sentido oposto	1.258	12	76	660	204	299	5	2
Abalroamento transversal	14.828	112	868	11.088	1.499	1.215	46	0
Tombamento	1.023	4	85	441	142	348	3	0
Saída de pista	4.837	22	467	1.917	696	1.702	32	1
Atropelamento e fuga	1.170	8	85	729	206	131	3	8
Queda de veículo	3.010	42	283	1.793	343	539	10	0
Outros tipos	2.302	17	234	1.278	262	504	7	0
* Total	96.986	866	7.972	62.974	9.865	14.940	335	34
<b>RURAL</b>								
Choque com objeto fixo	12.118	12	235	963	261	10.573	74	0
Capotagem	3.443	4	49	134	84	3.148	24	0
Atropelamento	1.550	7	59	246	141	1.082	9	6
Atropelamento de animal	3.095	6	45	153	152	2.723	16	0
Choque com veículo estacionado	926	5	22	377	17	502	3	0
Colisão traseira	16.652	48	552	2.003	517	13.440	88	4
Abalroamento no mesmo sentido	6.756	12	242	800	175	5.497	30	0
Colisão frontal	3.355	6	46	202	105	2.980	15	1
Abalroamento em sentido oposto	3.351	1	40	157	96	3.042	14	1
Abalroamento transversal	4.977	14	200	1.038	243	3.457	25	0
Tombamento	3.864	2	43	161	122	3.508	28	0
Saída de pista	19.811	19	223	610	484	18.382	91	2
Atropelamento e fuga	609	1	21	69	54	450	5	9
Queda de veículo	2.328	4	72	158	86	1.996	11	1
Outros tipos	3.079	4	64	228	76	2.693	13	1
* Total	85.914	145	1.913	7.299	2.613	73.473	446	25

ESTATÍSTICA DE ACIDENTES - ANO DE 2010 - BRASIL - TOTAIS GERAIS - EMITIDA EM 16/11/2011

USO DO SOLO E TIPO DO ACIDENTE	DISTRIBUIÇÃO SEGUNDO O TIPO DE LOCALIDADE							
	TOTAL	Escolar	Industr.	Comerc.	Resid.	NãoEdific.	Outras	N.Inf.
<b>*** TOTAIS</b>								
Choque com objeto fixo	19.222	61	893	4.748	1.095	12.323	102	0
Capotagem	4.513	7	160	584	250	3.484	28	0
Atropelamento	6.486	46	346	3.576	907	1.568	23	20
Atropelamento de animal	4.286	10	135	726	387	3.004	24	0
Choque com veículo estacionado	1.886	7	75	1.135	70	593	6	0
Colisão traseira	51.355	429	3.688	25.146	3.548	18.341	191	12
Abalroamento no mesmo sentido	23.393	167	1.659	12.702	1.285	7.493	86	1
Colisão frontal	5.312	22	168	1.329	423	3.341	28	1
Abalroamento em sentido oposto	4.609	13	116	817	300	3.341	19	3
Abalroamento transversal	19.805	126	1.068	12.126	1.742	4.672	71	0
Tombamento	4.887	6	128	602	264	3.856	31	0
Saída de pista	24.648	41	690	2.527	1.180	20.084	123	3
Outros tipos	5.381	21	298	1.506	338	3.197	20	1
Atropelamento e fuga	1.779	9	106	798	260	581	8	17
Queda de veículo	5.338	46	355	1.951	429	2.535	21	1
* Total	182.900	1.011	9.885	70.273	12.478	88.413	781	59

Quadro 0107 - NÚMERO DE ACIDENTES POR USO DO SOLO E TIPO DE LOCALIDADE

USO DO SOLO E TIPO DE LOCALIDADE	DISTRIBUIÇÃO SEGUNDO A GRAVIDADE DO ACIDENTE				
	TOTAL	C/Morto	C/Ferido	S/Vítima	N.Inf.
<b>URBANO</b>					
Escolar	866	12	297	557	0
Industrial	7.972	224	2.563	5.149	36
Comercial	62.974	1.314	20.789	40.637	234
Residencial	9.865	517	4.010	5.293	45
Não Edificada	14.940	504	4.872	9.468	96
Outras	335	17	124	193	1
Não Informado	34	0	23	11	0
* Total	96.986	2.588	32.678	61.308	412
<b>RURAL</b>					
Escolar	145	11	44	90	0
Industrial	1.913	77	643	1.179	14
Comercial	7.299	293	2.098	4.882	26
Residencial	2.613	220	1.067	1.308	18
Não Edificada	73.473	3.861	25.380	43.722	510
Outras	446	19	144	278	5
Não Informado	25	4	13	8	0
* Total	85.914	4.485	29.389	51.467	573
<b>*** TOTAIS</b>					
Escolar	1.011	23	341	647	0
Industrial	9.885	301	3.206	6.328	50
Comercial	70.273	1.607	22.887	45.519	260
Residencial	12.478	737	5.077	6.601	63
Não Edificada	88.413	4.365	30.252	53.190	606
Outras	781	36	268	471	6
Não Informado	59	4	36	19	0
* Total	182.900	7.073	62.067	112.775	985



ESTATÍSTICA DE ACIDENTES - ANO DE 2010 - BRASIL - TOTAIS GERAIS - EMITIDA EM 16/11/2011

Quadro 0108 - NÚMERO DE ACIDENTES OCORRIDOS EM FERIADOS NACIONAIS

FERIADO NACIONAL	DISTRIBUIÇÃO POR GRAVIDADE DO ACIDENTE, ESTADO FÍSICO DO VITIMADO E FINALIDADE DO VEÍCULO																
	ACIDENTES POR GRAVIDADE					VÍTIMAS POR ESTADO FÍSICO					VEÍCULOS POR FINALIDADE						
	Total	C/M	C/F	S/V	N.I.	Total	L.L.	L.G.	Morto	N.I.	Total	Pass.	Carga	Colet.	Moto	Out.	N.I.
<b>Confraternização Universal</b>																	
30/12 qua	652	15	196	438	3	410	254	90	23	43	1.132	609	256	19	73	0	175
31/12 qui	677	23	220	431	3	531	330	124	28	49	1.197	736	160	26	101	0	174
1/1 sex	300	18	133	147	2	309	198	55	29	27	427	268	35	8	51	0	65
2/1 sáb	419	15	170	232	2	425	283	97	21	24	704	443	89	19	73	0	80
3/1 dom	672	23	201	446	2	504	307	115	30	52	1.214	846	122	26	91	0	129
4/1 seg	534	16	169	347	2	369	220	91	19	39	940	555	185	31	63	0	106
5/1 ter	412	10	133	267	2	274	166	47	22	39	691	366	163	25	42	0	95
* Totais	3.666	120	1.222	2.308	16	2.822	1.758	619	172	273	6.305	3.823	1.010	154	494	0	824
<b>Carnaval</b>																	
11/2 qui	537	21	180	334	2	342	194	82	25	41	928	450	293	28	71	0	86
12/2 sex	755	24	197	531	3	447	276	89	28	54	1.430	775	337	34	115	0	169
13/2 sáb	751	29	261	457	4	571	364	116	36	55	1.406	869	223	41	127	0	146
14/2 dom	418	29	183	203	3	427	256	91	38	42	681	382	113	15	97	0	74
15/2 seg	356	10	137	207	2	280	190	62	12	16	579	323	136	15	70	0	35
16/2 ter	443	23	153	266	1	360	249	59	27	25	787	496	137	15	75	0	64
17/2 qua	631	15	189	426	1	407	285	60	17	45	1.131	674	225	30	77	0	125
* Totais	3.891	151	1.300	2.424	16	2.834	1.814	559	183	278	6.942	3.969	1.464	178	632	0	699
<b>Paixão de Cristo</b>																	
31/3 qua	527	20	161	345	1	359	199	95	30	35	960	470	310	20	86	0	74
1/4 qui	747	24	236	487	0	488	297	114	33	44	1.396	743	322	32	116	0	183
2/4 sex	462	18	182	258	4	428	281	80	22	45	739	454	138	17	73	0	57
3/4 sáb	395	16	161	217	1	326	208	75	20	23	608	331	129	16	69	0	63
4/4 dom	860	29	282	544	5	655	419	120	40	76	1.593	1.106	175	36	115	0	161
5/4 seg	563	18	181	362	2	348	215	71	21	41	1.026	515	279	31	84	0	117
6/4 ter	396	13	144	237	2	314	216	56	17	25	686	353	193	18	56	0	66
* Totais	3.950	138	1.347	2.450	15	2.918	1.835	611	183	289	7.008	3.972	1.546	170	599	0	721
<b>Tiradentes</b>																	
20/4 ter	458	22	137	296	3	259	146	52	25	36	835	410	238	17	90	0	80
21/4 qua	423	31	160	228	4	348	199	79	41	29	680	320	192	16	81	0	71
22/4 qui	456	13	128	313	2	224	141	51	13	19	760	365	271	19	70	1	34
23/4 sex	518	11	149	352	6	320	189	83	13	35	928	484	269	28	62	0	85
24/4 sáb	507	23	188	293	3	347	216	69	24	38	828	431	194	34	100	0	69
25/4 dom	430	28	160	237	5	370	193	93	40	44	690	391	132	18	70	0	79
26/4 seg	468	15	154	297	2	285	179	58	16	32	791	398	220	31	79	0	63
* Totais	3.260	143	1.076	2.016	25	2.153	1.263	485	172	233	5.512	2.799	1.516	163	552	1	481
<b>Dia do Trabalho</b>																	
28/4 qua	407	10	134	263	0	215	141	40	12	22	721	304	250	29	72	0	66
29/4 qui	394	15	126	250	3	238	142	50	16	30	663	287	229	16	71	0	60
30/4 sex	616	24	195	396	1	387	223	82	26	56	1.135	566	322	24	111	1	111
1/5 sáb	552	25	237	282	8	490	274	129	31	56	908	479	191	28	142	0	68
2/5 dom	518	35	208	269	6	452	267	96	43	46	884	511	164	22	116	0	71
3/5 seg	486	14	168	303	1	308	188	59	15	46	867	385	277	35	92	0	78
4/5 ter	440	14	139	285	2	229	146	45	15	23	797	356	265	31	77	0	68
* Totais	3.413	137	1.207	2.048	21	2.319	1.381	501	158	279	5.975	2.888	1.698	185	681	1	522

ESTATÍSTICA DE ACIDENTES - ANO DE 2010 - BRASIL - TOTAIS GERAIS - EMITIDA EM 16/11/2011

Quadro 0108 - NÚMERO DE ACIDENTES OCORRIDOS EM FERIADOS NACIONAIS

FERIADO NACIONAL	DISTRIBUIÇÃO POR GRAVIDADE DO ACIDENTE, ESTADO FÍSICO DO VITIMADO E FINALIDADE DO VEÍCULO																
	ACIDENTES POR GRAVIDADE					VÍTIMAS POR ESTADO FÍSICO					VEÍCULOS POR FINALIDADE						
	Total	C/M	C/F	S/V	N.I.	Total	L.L.	L.G.	Morto	N.I.	Total	Pass.	Carga	Colet.	Moto	Out.	N.I.
<b>Corpus Christi</b>																	
1/6 ter	428	14	134	276	4	275	161	53	16	45	784	348	267	29	68	0	72
2/6 qua	597	14	158	423	2	330	223	54	17	36	1.083	559	316	40	85	0	83
3/6 qui	507	25	174	305	3	386	237	75	37	37	822	467	191	20	69	0	75
4/6 sex	543	14	158	369	2	304	183	67	20	34	895	495	238	28	69	0	65
5/6 sáb	546	32	198	310	6	442	256	100	36	50	864	500	177	16	98	0	73
6/6 dom	564	27	242	290	5	536	299	129	38	70	1.026	635	139	23	123	0	106
7/6 seg	451	9	152	289	1	273	164	63	10	36	840	402	226	32	87	0	93
* Totais	3.636	135	1.216	2.262	23	2.546	1.523	541	174	308	6.314	3.406	1.554	188	599	0	567
<b>Independência</b>																	
2/9 qui	457	11	146	298	2	280	154	71	12	43	812	386	221	28	75	0	102
3/9 sex	628	17	200	408	3	421	256	84	22	59	1.141	604	268	25	111	0	133
4/9 sáb	748	31	268	445	4	549	319	126	40	64	1.364	828	210	22	132	0	172
5/9 dom	489	30	220	238	1	483	283	121	39	40	805	469	139	22	96	0	79
6/9 seg	464	14	174	273	3	301	205	54	16	26	774	434	178	18	88	1	55
7/9 ter	577	24	226	324	3	472	276	119	29	48	970	569	168	18	94	0	121
8/9 qua	684	17	199	465	3	365	239	66	17	43	1.212	668	270	48	90	0	136
* Totais	4.047	144	1.433	2.451	19	2.871	1.732	641	175	323	7.078	3.958	1.454	181	686	1	798
<b>Nossa Senhora Aparecida</b>																	
7/10 qui	565	17	172	372	4	317	192	69	18	38	914	429	261	31	74	0	119
8/10 sex	662	28	211	422	1	401	232	84	32	53	1.182	620	273	32	109	0	148
9/10 sáb	671	23	274	370	4	535	347	105	26	57	1.134	647	169	18	113	0	187
10/10 dom	512	30	226	250	6	497	287	131	34	45	792	449	118	19	88	0	118
11/10 seg	458	23	163	272	0	325	182	84	28	31	781	423	165	21	90	0	82
12/10 ter	516	16	185	312	3	406	247	85	19	55	919	580	124	12	96	0	107
13/10 qua	511	17	166	326	2	320	196	52	22	50	908	436	228	44	84	0	116
* Totais	3.895	154	1.397	2.324	20	2.801	1.683	610	179	329	6.630	3.584	1.338	177	654	0	877
<b>Finados</b>																	
28/10 qui	426	13	120	291	2	229	135	53	15	26	776	370	204	21	64	0	117
29/10 sex	603	22	170	407	4	338	181	84	26	47	1.079	550	265	26	86	0	152
30/10 sáb	669	27	232	407	3	545	325	141	36	43	1.105	640	217	26	85	0	137
31/10 dom	503	20	211	268	4	453	255	123	31	44	834	495	130	20	82	0	107
1/11 seg	471	19	181	269	2	367	221	86	21	39	790	393	177	25	84	0	111
2/11 ter	490	18	164	302	6	341	205	66	21	49	854	482	150	23	75	0	124
3/11 qua	464	16	151	296	1	281	187	43	18	33	859	436	195	23	83	0	122
* Totais	3.626	135	1.229	2.240	22	2.554	1.509	596	168	281	6.297	3.366	1.338	164	559	0	870
<b>Proclamação da República</b>																	
11/11 qui	493	12	148	333	0	262	157	58	15	32	878	424	250	24	73	0	107
12/11 sex	709	21	215	470	3	423	234	100	30	59	1.309	696	299	36	102	0	176
13/11 sáb	809	24	280	499	6	598	356	139	30	73	1.378	798	218	31	125	1	205
14/11 dom	514	50	217	241	6	583	312	146	61	64	831	492	114	24	106	0	95
15/11 seg	625	24	201	396	4	435	249	108	27	51	1.133	734	148	26	77	0	148
16/11 ter	632	17	174	438	3	342	198	79	18	47	1.090	577	255	33	76	0	149
17/11 qua	465	14	135	314	2	266	171	53	15	27	831	361	239	36	67	0	128
* Totais	4.247	162	1.370	2.691	24	2.909	1.677	683	196	353	7.450	4.082	1.523	210	626	1	1.008

ESTATÍSTICA DE ACIDENTES - ANO DE 2010 - BRASIL - TOTAIS GERAIS - EMITIDA EM 16/11/2011

Quadro 0108 - NÚMERO DE ACIDENTES OCORRIDOS EM FERIADOS NACIONAIS

FERIADO NACIONAL	DISTRIBUIÇÃO POR GRAVIDADE DO ACIDENTE, ESTADO FÍSICO DO VITIMADO E FINALIDADE DO VEÍCULO																
	ACIDENTES POR GRAVIDADE					VÍTIMAS POR ESTADO FÍSICO					VEÍCULOS POR FINALIDADE						
	Total	C/M	C/F	S/V	N.I.	Total	L.L.	L.G.	Morto	N.I.	Total	Pass.	Carga	Colet.	Moto	Out.	N.I.
<b>Natal</b>																	
22/12 qua	657	17	199	432	9	412	244	94	23	51	1.144	622	246	33	76	0	167
23/12 qui	990	26	268	695	1	532	325	111	33	63	1.832	1.070	338	47	106	0	271
24/12 sex	855	35	306	511	3	739	490	145	49	55	1.457	933	194	28	106	0	196
25/12 sáb	438	27	209	195	7	459	265	114	28	52	654	413	52	15	99	1	74
26/12 dom	666	30	233	400	3	531	324	116	37	54	1.202	829	91	16	87	0	179
27/12 seg	550	24	175	346	5	413	269	81	29	34	952	530	174	29	73	1	145
28/12 ter	533	14	189	325	5	383	228	92	18	45	939	508	207	30	68	0	126
* Totais	4.689	173	1.579	2.904	33	3.469	2.145	753	217	354	8.180	4.905	1.302	198	615	2	1.158

Quadro 0109 - NÚMERO DE ACIDENTES POR TIPO DE ACIDENTE E NÚMERO DE VEÍCULOS ENVOLVIDOS

TIPO DE ACIDENTE	DISTRIBUIÇÃO SEGUNDO O NÚMERO DE VEÍCULOS ENVOLVIDOS					
	TOTAL	1 veículo	2 veículos	3 veículos	4 veículos	mais de 4
Choque com objeto fixo	19.222	17.347	1.551	252	53	19
Capotagem	4.513	4.293	193	21	5	1
Atropelamento	6.486	6.178	271	31	2	4
Atropelamento de animal	4.286	4.028	213	33	8	4
Choque com veículo estacionado	1.886	0	1.731	132	16	7
Colisão traseira	51.355	0	39.983	8.557	2.050	765
Abalroamento no mesmo sentido	23.393	0	21.668	1.491	166	68
Colisão frontal	5.312	0	4.703	495	91	23
Abalroamento em sentido oposto	4.609	0	3.830	642	109	28
Abalroamento transversal	19.805	0	19.120	622	56	7
Tombamento	4.887	4.543	296	40	4	4
Saída de pista	24.648	23.549	989	94	9	7
Atropelamento e fuga	1.779	1.726	47	6	0	0
Queda de veículo	5.338	4.759	516	45	8	10
Outros tipos	5.381	3.013	2.107	206	41	14
* Total	182.900	69.436	97.218	12.667	2.618	961

Quadro 0201 - NÚMERO DE PESSOAS ENVOLVIDAS POR ESTADO FÍSICO

ESTADO FÍSICO	DISTRIBUIÇÃO MENSAL												
	TOTAL	Jan	Fev	Mar	Abr	Mai	Jun	Jul	Ago	Set	Out	Nov	Dez
Ileso	594.818	51.154	46.373	44.505	45.343	50.215	44.853	51.114	47.698	49.522	49.130	50.466	64.445
Lesões Leves	75.044	6.427	5.745	5.712	5.959	6.333	5.639	6.568	5.722	6.227	6.465	6.284	7.963
Lesões Graves	27.852	2.268	1.964	2.149	2.202	2.383	2.158	2.454	2.198	2.342	2.482	2.365	2.887
Morto	8.616	667	610	645	682	777	693	748	712	714	762	698	908
Não Informado	14.968	1.113	970	1.109	1.080	1.278	1.193	1.328	1.429	1.325	1.356	1.268	1.519
* Total	721.298	61.629	55.662	54.120	55.266	60.986	54.536	62.212	57.759	60.130	60.195	61.081	77.722

ESTATÍSTICA DE ACIDENTES - ANO DE 2010 - BRASIL - TOTAIS GERAIS - EMITIDA EM 16/11/2011

Quadro 0301 - NÚMERO DE CONDUTORES ENVOLVIDOS POR CATEGORIA E TEMPO DE HABILITAÇÃO

CATEGORIA E TEMPO DE HABILITAÇÃO	DISTRIBUIÇÃO SEGUNDO O NÚMERO DE VEÍCULOS ENVOLVIDOS E GRAVIDADE DO ACIDENTE										
	TOTAL	ACIDENTES COM 1 VEÍCULO					ACIDENTES COM 2 OU MAIS VEÍCULOS				
		C/Morto	C/Ferido	S/Vítima	N.Inf.	Total	C/Morto	C/Ferido	S/Vítima	N.Inf.	Total
<b>Amador</b>											
Até 1 ano	4.671	61	704	398	2	1.165	107	1.455	1.943	1	3.506
Acima de 1 até 2	11.288	102	1.703	959	3	2.767	225	3.353	4.940	3	8.521
Acima de 2 até 5	29.850	246	3.908	3.013	13	7.180	569	7.617	14.476	8	22.670
Acima de 5 até 10	37.036	265	4.005	4.536	21	8.827	662	8.100	19.442	5	28.209
Acima de 10 até 20	39.128	271	3.505	4.932	24	8.732	656	7.675	22.063	2	30.396
Acima de 20 anos	29.820	220	2.177	3.367	17	5.781	545	5.857	17.635	2	24.039
Não Informado	152	1	13	16	0	30	6	25	91	0	122
* Total	151.945	1.166	16.015	17.221	80	34.482	2.770	34.082	80.590	21	117.463
<b>Profissional</b>											
Até 1 ano	287	3	21	34	0	58	12	60	155	2	229
Acima de 1 até 2	226	2	27	35	0	64	7	49	106	0	162
Acima de 2 até 5	5.456	60	483	784	1	1.328	144	1.049	2.934	1	4.128
Acima de 5 até 10	22.271	175	1.892	2.915	9	4.991	584	4.154	12.540	2	17.280
Acima de 10 até 20	45.928	447	3.330	5.753	28	9.558	1.344	8.572	26.452	2	36.370
Acima de 20 anos	61.884	554	4.256	7.607	26	12.443	1.767	11.884	35.786	4	49.441
Não Informado	159	3	11	20	0	34	4	40	81	0	125
* Total	136.211	1.244	10.020	17.148	64	28.476	3.862	25.808	78.054	11	107.735
<b>Não Informado</b>											
Acima de 10 até 20	1	0	0	0	0	0	0	0	1	0	1
Acima de 20 anos	1	0	0	0	0	0	0	0	1	0	1
Não Informado	29.553	970	3.991	749	768	6.478	1.657	9.886	11.415	117	23.075
* Total	29.555	970	3.991	749	768	6.478	1.657	9.886	11.417	117	23.077
<b>*** TOTAIS</b>											
Até 1 ano	4.958	64	725	432	2	1.223	119	1.515	2.098	3	3.735
Acima de 1 até 2	11.514	104	1.730	994	3	2.831	232	3.402	5.046	3	8.683
Acima de 2 até 5	35.306	306	4.391	3.797	14	8.508	713	8.666	17.410	9	26.798
Acima de 5 até 10	59.307	440	5.897	7.451	30	13.818	1.246	12.254	31.982	7	45.489
Acima de 10 até 20	85.057	718	6.835	10.685	52	18.290	2.000	16.247	48.516	4	66.767
Acima de 20 anos	91.705	774	6.433	10.974	43	18.224	2.312	17.741	53.422	6	73.481
Não Informado	29.864	974	4.015	785	768	6.542	1.667	9.951	11.587	117	23.322
* Total	317.711	3.380	30.026	35.118	912	69.436	8.289	69.776	170.061	149	248.275

Quadro 0302 - NÚMERO DE CONDUTORES ENVOLVIDOS POR SEXO E IDADE

SEXO E IDADE DO CONDUTOR	DISTRIBUIÇÃO SEGUNDO O NÚMERO DE VEÍCULOS ENVOLVIDOS E GRAVIDADE DO ACIDENTE										
	TOTAL	ACIDENTES COM 1 VEÍCULO					ACIDENTES COM 2 OU MAIS VEÍCULOS				
		C/Morto	C/Ferido	S/Vítima	N.Inf.	Total	C/Morto	C/Ferido	S/Vítima	N.Inf.	Total
<b>Sexo Masculino</b>											
Até 18 anos	2.000	29	375	154	3	561	85	741	613	0	1.439
Acima de 18 até 25	38.404	424	5.149	4.367	16	9.956	989	10.049	17.405	5	28.448
Acima de 25 até 30	43.390	398	4.574	5.393	32	10.397	1.046	9.432	22.509	6	32.993
Acima de 30 até 40	74.926	679	6.839	9.243	41	16.802	2.083	15.456	40.577	8	58.124
Acima de 40 até 50	55.309	554	4.489	6.556	27	11.626	1.618	11.549	30.514	2	43.683
Acima de 50 até 60	34.014	306	2.483	4.002	14	6.805	900	6.814	19.494	1	27.209
Acima de 60 anos	14.263	115	994	1.372	6	2.487	381	3.272	8.122	1	11.776
Não informado	14.381	145	1.422	1.194	142	2.903	404	3.378	7.661	35	11.478
* Total	276.687	2.650	26.325	32.281	281	61.537	7.506	60.691	146.895	58	215.150

ESTATÍSTICA DE ACIDENTES - ANO DE 2010 - BRASIL - TOTAIS GERAIS - EMITIDA EM 16/11/2011

SEXO E IDADE DO CONDUTOR	DISTRIBUIÇÃO SEGUNDO O NÚMERO DE VEÍCULOS ENVOLVIDOS E GRAVIDADE DO ACIDENTE										
	TOTAL	ACIDENTES COM 1 VEÍCULO					ACIDENTES COM 2 OU MAIS VEÍCULOS				
		C/Morto	C/Ferido	S/Vitima	N.Inf.	Total	C/Morto	C/Ferido	S/Vitima	N.Inf.	Total
<b>Sexo Feminino</b>											
Até 18 anos	173	1	21	12	0	34	4	74	61	0	139
Acima de 18 até 25	4.795	29	568	465	1	1.063	44	1.140	2.548	0	3.732
Acima de 25 até 30	5.299	23	559	579	1	1.162	56	1.030	3.050	1	4.137
Acima de 30 até 40	7.812	30	742	828	2	1.602	92	1.525	4.593	0	6.210
Acima de 40 até 50	4.933	19	394	487	2	902	48	947	3.034	2	4.031
Acima de 50 até 60	2.445	6	187	224	0	417	35	432	1.559	2	2.028
Acima de 60 anos	788	3	54	74	1	132	5	155	496	0	656
Não informado	1.249	6	101	107	10	224	26	271	727	1	1.025
* Total	27.494	117	2.626	2.776	17	5.536	310	5.574	16.068	6	21.958
<b>Sexo Não Informado</b>											
Até 18 anos	5	0	1	0	2	3	0	1	1	0	2
Acima de 18 até 25	16	1	3	1	1	6	0	5	5	0	10
Acima de 25 até 30	21	0	6	1	1	8	0	3	10	0	13
Acima de 30 até 40	39	0	3	7	0	10	2	9	18	0	29
Acima de 40 até 50	31	0	3	5	0	8	4	5	14	0	23
Acima de 50 até 60	17	0	2	1	0	3	2	3	9	0	14
Acima de 60 anos	9	0	0	3	0	3	1	1	4	0	6
Não informado	13.392	612	1.057	43	610	2.322	464	3.484	7.037	85	11.070
* Total	13.530	613	1.075	61	614	2.363	473	3.511	7.098	85	11.167
<b>*** TOTAIS</b>											
Até 18 anos	2.178	30	397	166	5	598	89	816	675	0	1.580
Acima de 18 até 25	43.215	454	5.720	4.833	18	11.025	1.033	11.194	19.958	5	32.190
Acima de 25 até 30	48.710	421	5.139	5.973	34	11.567	1.102	10.465	25.569	7	37.143
Acima de 30 até 40	82.777	709	7.584	10.078	43	18.414	2.177	16.990	45.188	8	64.363
Acima de 40 até 50	60.273	573	4.886	7.048	29	12.536	1.670	12.501	33.562	4	47.737
Acima de 50 até 60	36.476	312	2.672	4.227	14	7.225	937	7.249	21.062	3	29.251
Acima de 60 anos	15.060	118	1.048	1.449	7	2.622	387	3.428	8.622	1	12.438
Não informado	29.022	763	2.580	1.344	762	5.449	894	7.133	15.425	121	23.573
* Total	317.711	3.380	30.026	35.118	912	69.436	8.289	69.776	170.061	149	248.275

Quadro 0303 - NÚMERO DE CONDUTORES ENVOLVIDOS POR USO DO CINTO OU CAPACETE

USO DO EQUIPAMENTO	DISTRIBUIÇÃO SEGUNDO O GRAU DE INSTRUÇÃO DO CONDUTOR							
	TOTAL	Analf.	Fundam.	Médio	Superior	Mestrado	Doutorado	Não Inf.
<b>Motociclistas</b>								
Com capacete	24.795	91	5.431	6.703	890	39	3	11.638
Sem capacete	719	24	163	71	7	2	0	452
Não Informado	4.791	31	715	713	87	5	0	3.240
TOTAL	30.305	146	6.309	7.487	984	46	3	15.330
<b>Demais Condutores</b>								
Com cinto	193.911	152	50.060	54.524	27.217	585	174	61.199
Sem cinto	2.614	6	663	531	172	1	0	1.241
Não Informado	90.881	134	16.264	14.991	6.538	144	49	52.761
TOTAL	287.406	292	66.987	70.046	33.927	730	223	115.201
<b>Todos os Condutores</b>								
Com equipamento	218.706	243	55.491	61.227	28.107	624	177	72.837
Sem equipamento	3.333	30	826	602	179	3	0	1.693
Não Informado	95.672	165	16.979	15.704	6.625	149	49	56.001
TOTAL	317.711	438	73.296	77.533	34.911	776	226	130.531

ESTATÍSTICA DE ACIDENTES - ANO DE 2010 - BRASIL - TOTAIS GERAIS - EMITIDA EM 16/11/2011

Quadro 0304 - NÚMERO DE CONDUTORES ENVOLVIDOS POR OCUPAÇÃO PRINCIPAL

OCUPAÇÃO PRINCIPAL DO CONDUTOR	DISTRIBUIÇÃO SEGUNDO O ESTADO FÍSICO DO CONDUTOR					
	TOTAL	Ileso	L. Leves	L. Graves	Morto	Não Inf.
Membros superiores do poder público, dirigentes de organizações de interesse público e de empresas e gerentes	4.137	3.515	471	103	41	7
Profissionais das ciências e artes	27.210	23.231	2.963	762	224	30
Técnicos de nível médio	11.978	9.876	1.546	444	103	9
Trabalhadores de serviços administrativos	5.858	4.700	892	219	43	4
Trabalhadores dos serviços, vendedores do comércio em lojas e mercados	15.010	10.604	3.126	1.031	214	35
Trabalhadores agropecuários, florestais, de caça e pesca	5.669	3.763	1.111	577	205	13
Trabalhadores da produção de bens e serviços industriais	81.640	70.377	7.933	2.443	792	95
Trabalhadores de reparação e manutenção	4.222	3.194	741	229	47	11
Membros das forças armadas, policiais e bombeiros militares	4.064	3.179	610	211	57	7
Ocupações mal especificadas	157.923	112.071	21.039	8.557	2.519	13.737
* Total	317.711	244.510	40.432	14.576	4.245	13.948

Quadro 0305 - NÚMERO DE CONDUTORES ENVOLVIDOS POR TIPO DE ACIDENTE, ESTADO FÍSICO DO CONDUTOR E USO DO CINTO OU CAPACETE

TIPO DO ACIDENTE	DISTRIBUIÇÃO SEGUNDO O ESTADO FÍSICO DO CONDUTOR E O USO DO EQUIPAMENTO													
	TOTAL	ILESO			LESÕES LEVES			LESÕES GRAVES			MORTO			NÃO INF.
		com	sem	n.inf.	com	sem	n.inf.	com	sem	n.inf.	com	sem	n.inf.	
<b>Motociclistas</b>														
Choque com objeto fixo	1.360	65	2	18	621	16	56	374	16	66	77	7	22	20
Capotagem	4	0	0	1	2	0	0	1	0	0	0	0	0	0
Atropelamento	1.592	326	4	62	700	17	112	263	9	53	17	2	5	22
Atropelamento de animal	581	33	0	4	298	4	27	137	2	36	22	5	9	4
Choque com veículo estacionado	177	30	5	21	38	3	7	34	3	9	13	2	2	10
Colisão traseira	6.640	1.443	13	274	2.916	40	419	961	31	181	157	18	47	140
Abalroamento no mesmo sentido	4.208	734	13	168	2.091	22	303	533	17	112	85	7	15	108
Colisão frontal	1.532	74	4	15	314	24	70	407	32	130	292	61	85	24
Abalroamento em sentido oposto	544	43	1	6	137	1	16	197	5	40	69	9	13	7
Abalroamento transversal	7.117	1.001	14	167	3.065	63	471	1.550	79	321	172	37	40	137
Tombamento	120	11	0	4	62	1	4	23	0	8	2	0	2	3
Saída de pista	975	80	1	18	459	4	42	235	8	45	40	6	11	26
Atropelamento e fuga	118	6	0	39	4	2	3	3	0	0	0	0	0	61
Queda de veículo	5.053	450	3	66	2.887	39	367	822	43	174	95	12	33	62
Outros tipos	284	60	2	13	126	0	11	39	1	9	7	2	4	10
* Total	30.305	4.356	62	876	13.720	236	1.908	5.579	246	1.184	1.048	168	288	634

ESTATÍSTICA DE ACIDENTES - ANO DE 2010 - BRASIL - TOTAIS GERAIS - EMITIDA EM 16/11/2011

TIPO DO ACIDENTE	DISTRIBUIÇÃO SEGUNDO O ESTADO FÍSICO DO CONDUTOR E O USO DO EQUIPAMENTO													
	TOTAL	ILESO			LESÕES LEVES			LESÕES GRAVES			MORTO			NÃO INF.
		com	sem	n.inf.	com	sem	n.inf.	com	sem	n.inf.	com	sem	n.inf.	
<b>Demais Condutores</b>														
Choque com objeto fixo	20.175	11.477	76	3.696	2.055	97	1.055	361	57	386	62	67	112	674
Capotagem	4.763	1.895	15	487	1.144	29	477	192	19	200	34	26	66	179
Atropelamento	5.251	3.389	26	1.407	103	7	142	15	1	37	1	1	4	118
Atropelamento de animal	4.024	2.821	7	728	214	3	101	37	3	54	8	1	8	39
Choque com veículo estacionado	3.785	1.743	194	1.449	72	9	57	15	5	26	3	2	11	199
Colisão traseira	111.476	74.421	457	26.743	2.358	102	1.408	444	43	489	71	18	120	4.802
Abalroamento no mesmo sentido	44.635	28.800	168	11.258	758	19	587	144	13	181	26	19	54	2.608
Colisão frontal	9.849	3.845	29	1.312	1.141	34	589	779	47	641	408	100	513	411
Abalroamento em sentido oposto	9.646	5.356	39	1.840	748	16	394	284	15	217	89	18	91	539
Abalroamento transversal	33.250	20.086	115	7.377	1.740	57	1.280	394	39	544	85	32	136	1.365
Tombamento	5.175	2.358	26	778	960	42	524	127	14	151	26	15	45	109
Saída de pista	24.909	12.504	93	3.758	3.875	110	1.838	681	73	681	110	95	222	869
Atropelamento e fuga	1.707	46	3	693	0	1	7	0	0	7	0	0	1	949
Queda de veículo	960	327	2	210	6	1	164	1	0	77	2	0	12	158
Outros tipos	7.801	5.058	61	2.043	124	10	110	23	2	48	8	1	18	295
* Total	287.406	174.126	1.311	63.779	15.298	537	8.733	3.497	331	3.739	933	395	1.413	13.314
<b>Todos os Condutores</b>														
Choque com objeto fixo	21.535	11.542	78	3.714	2.676	113	1.111	735	73	452	139	74	134	694
Capotagem	4.767	1.895	15	488	1.146	29	477	193	19	200	34	26	66	179
Atropelamento	6.843	3.715	30	1.469	803	24	254	278	10	90	18	3	9	140
Atropelamento de animal	4.605	2.854	7	732	512	7	128	174	5	90	30	6	17	43
Choque com veículo estacionado	3.962	1.773	199	1.470	110	12	64	49	8	35	16	4	13	209
Colisão traseira	118.116	75.864	470	27.017	5.274	142	1.827	1.405	74	670	228	36	167	4.942
Abalroamento no mesmo sentido	48.843	29.534	181	11.426	2.849	41	890	677	30	293	111	26	69	2.716
Colisão frontal	11.381	3.919	33	1.327	1.455	58	659	1.186	79	771	700	161	598	435
Abalroamento em sentido oposto	10.190	5.399	40	1.846	885	17	410	481	20	257	158	27	104	546
Abalroamento transversal	40.367	21.087	129	7.544	4.805	120	1.751	1.944	118	865	257	69	176	1.502
Tombamento	5.295	2.369	26	782	1.022	43	528	150	14	159	28	15	47	112
Saída de pista	25.884	12.584	94	3.776	4.334	114	1.880	916	81	726	150	101	233	895
Atropelamento e fuga	1.825	52	3	732	4	3	10	3	0	7	0	0	1	1.010
Queda de veículo	6.013	777	5	276	2.893	40	531	823	43	251	97	12	45	220
Outros tipos	8.085	5.118	63	2.056	250	10	121	62	3	57	15	3	22	305
* Total	317.711	178.482	1.373	64.655	29.018	773	10.641	9.076	577	4.923	1.981	563	1.701	13.948

Quadro 0306 - NÚMERO DE CONDUTORES ENVOLVIDOS POR INGESTÃO DE ÁLCOOL

INGESTÃO DE ÁLCOOL	DISTRIBUIÇÃO SEGUNDO O ESTADO FÍSICO DO CONDUTOR					
	TOTAL	Ileso	L. Leves	L. Graves	Morto	Não Inf.
Não existe vestígio	241.002	207.286	26.714	6.220	666	116
Existe vestígio	10.211	6.619	2.501	874	131	86
Não informado	66.498	30.605	11.217	7.482	3.448	13.746
* Total	317.711	244.510	40.432	14.576	4.245	13.948

ESTATÍSTICA DE ACIDENTES - ANO DE 2010 - BRASIL - TOTAIS GERAIS - EMITIDA EM 16/11/2011

Quadro 0307 - NÚMERO DE CONDUTORES ENVOLVIDOS POR FINALIDADE DO VEÍCULO E HORAS DIRIGINDO

FINALIDADE DO VEÍCULO E HORAS DIRIGINDO	DISTRIBUIÇÃO SEGUNDO QUILOMETROS PERCORRIDOS							
	TOTAL	Até 10 KM	De 11 a 50 KM	De 51 a 200 KM	De 201 a 500 KM	De 501 a 800 KM	Mais de 800 KM	Não Inf.
<b>Passelo</b>								
Até 15 min	20.428	17.447	2.203	286	159	27	38	268
De 16 min a 1 h	23.564	3.691	15.247	4.170	41	17	35	363
De 1:01 a 3 h	12.308	60	453	10.239	1.227	17	34	278
De 3:01 a 6 h	4.439	53	51	425	3.673	76	14	147
De 6:01 a 10 h	1.252	31	10	23	536	557	41	54
Acima de 10 h	451	28	60	30	23	104	189	17
Não Informado	99.803	498	623	704	285	45	21	97.627
* Total	162.245	21.808	18.647	15.877	5.944	843	372	98.754
<b>Carga</b>								
Até 15 min	6.716	5.513	617	236	195	29	39	87
De 16 min a 1 h	9.907	1.340	6.696	1.602	42	34	49	144
De 1:01 a 3 h	9.638	62	579	8.160	528	42	70	197
De 3:01 a 6 h	4.869	22	48	1.222	3.324	71	53	129
De 6:01 a 10 h	1.960	9	21	44	1.286	482	51	67
Acima de 10 h	790	11	23	21	127	360	222	26
Não Informado	45.494	153	216	389	269	55	45	44.367
* Total	79.374	7.110	8.200	11.674	5.771	1.073	529	45.017
<b>Coletivo</b>								
Até 15 min	806	691	73	20	9	1	6	6
De 16 min a 1 h	1.513	347	999	135	2	1	4	25
De 1:01 a 3 h	905	14	148	674	44	0	2	23
De 3:01 a 6 h	440	5	10	87	311	7	4	16
De 6:01 a 10 h	145	2	0	15	74	44	3	7
Acima de 10 h	22	3	3	1	4	5	6	0
Não Informado	5.586	24	23	38	14	5	3	5.479
* Total	9.417	1.086	1.256	970	458	63	28	5.556
<b>Motocicleta</b>								
Até 15 min	5.783	5.253	432	20	5	0	13	60
De 16 min a 1 h	3.257	861	2.082	266	3	0	6	39
De 1:01 a 3 h	556	14	57	446	27	1	2	9
De 3:01 a 6 h	140	15	3	19	94	2	0	7
De 6:01 a 10 h	48	13	2	2	12	15	0	4
Acima de 10 h	24	5	7	4	0	3	3	2
Não Informado	20.497	190	127	55	15	0	1	20.109
* Total	30.305	6.351	2.710	812	156	21	25	20.230
<b>Outros</b>								
Até 15 min	2	2	0	0	0	0	0	0
De 16 min a 1 h	1	1	0	0	0	0	0	0
De 1:01 a 3 h	1	0	1	0	0	0	0	0
Não Informado	17	1	0	0	0	0	0	16
* Total	21	4	1	0	0	0	0	16
<b>Não Informado</b>								
Até 15 min	2.848	2.363	247	121	62	8	11	36
De 16 min a 1 h	3.206	687	2.036	423	6	7	13	34
De 1:01 a 3 h	1.665	12	79	1.378	146	7	9	34
De 3:01 a 6 h	712	4	6	130	530	22	6	14
De 6:01 a 10 h	193	4	5	4	100	66	6	8
Acima de 10 h	98	9	10	2	13	36	25	3
Não Informado	27.627	204	49	74	48	8	2	27.242
* Total	36.349	3.283	2.432	2.132	905	154	72	27.371
<b>*** TOTAIS</b>								
Até 15 min	36.583	31.269	3.572	683	430	65	107	457
De 16 min a 1 h	41.448	6.927	27.060	6.596	94	59	107	605
De 1:01 a 3 h	25.073	162	1.317	20.897	1.972	67	117	541
De 3:01 a 6 h	10.600	99	118	1.883	7.932	178	77	313
De 6:01 a 10 h	3.598	59	38	88	2.008	1.164	101	140
Acima de 10 h	1.385	56	103	58	167	508	445	48
Não Informado	199.024	1.070	1.038	1.260	631	113	72	194.840
* Total	317.711	39.642	33.246	31.465	13.234	2.154	1.026	196.944



ESTATÍSTICA DE ACIDENTES - ANO DE 2010 - BRASIL - TOTAIS GERAIS - EMITIDA EM 16/11/2011

Quadro 0401 - NÚMERO DE VITIMADOS POR FAIXA ETÁRIA

FAIXA ETÁRIA	DISTRIBUIÇÃO SEGUNDO O SEXO E ESTADO FÍSICO DO VITIMADO									
	TOTAL	MASCULINO				FEMININO				NÃO INF.
		L.Leves	L.Graves	Morto	N.I.	L.Leves	L.Graves	Morto	N.I.	
Menos de 8	2.144	816	228	95	9	721	188	70	11	6
8  — 11	1.075	378	136	27	4	395	103	24	3	5
11  — 13	822	291	104	24	1	306	74	20	2	0
13  — 18	3.842	1.351	571	137	9	1.263	404	93	10	4
18  — 23	13.824	6.802	2.584	629	78	2.680	851	168	17	15
23  — 28	16.011	8.228	2.961	848	133	2.800	827	178	25	11
28  — 33	14.184	7.298	2.765	828	122	2.272	720	135	21	23
33  — 38	10.989	5.610	2.148	731	90	1.711	562	111	16	10
38  — 43	8.998	4.480	1.850	631	75	1.363	464	112	17	6
43  — 48	7.792	3.773	1.530	660	85	1.214	397	109	12	12
48  — 53	6.053	2.891	1.166	483	59	986	349	105	9	5
53  — 58	4.507	2.114	884	352	48	707	283	101	10	8
58  — 63	3.089	1.380	606	301	17	535	162	79	5	4
63  — 68	1.898	806	360	189	21	342	126	49	3	2
68 ou mais	2.623	1.003	508	252	12	506	207	125	7	3
Não Informado	28.629	5.553	2.377	686	2.108	4.277	1.282	211	312	11.823
* Total	126.480	52.774	20.778	6.873	2.871	22.078	6.999	1.690	480	11.937

Quadro 0402 - NÚMERO DE VITIMADOS POR OCUPAÇÃO PRINCIPAL

OCUPAÇÃO PRINCIPAL	DISTRIBUIÇÃO SEGUNDO O ESTADO FÍSICO DO VITIMADO				
	TOTAL	L. Leves	L. Graves	Morto	Não Inf.
Membros superiores do poder público, dirigentes de organizações de interesse público e de empresas e gerentes	729	541	131	50	7
Profissionais das ciências e artes	5.178	3.818	1.027	299	34
Técnicos de nível médio	2.683	1.951	582	138	12
Trabalhadores de serviços administrativos	1.673	1.294	315	58	6
Trabalhadores dos serviços, vendedores do comércio em lojas e mercados	7.000	4.872	1.675	414	39
Trabalhadores agropecuários, florestais, de caça e pesca	3.139	1.740	957	427	15
Trabalhadores da produção de bens e serviços industriais	13.064	9.075	2.915	972	102
Trabalhadores de reparação e manutenção	1.289	910	291	77	11
Membros das forças armadas, policiais e bombeiros militares	1.155	801	272	70	12
Ocupações mal especificadas	90.570	50.042	19.687	6.111	14.730
* Total	126.480	75.044	27.852	8.616	14.968

ESTATÍSTICA DE ACIDENTES - ANO DE 2010 - BRASIL - TOTAIS GERAIS - EMITIDA EM 16/11/2011

Quadro 0403 - NÚMERO DE VITIMADOS POR TIPO DE USUÁRIO

TIPO DE USUÁRIO	DISTRIBUIÇÃO SEGUNDO O ESTADO FÍSICO DO VITIMADO				
	TOTAL	L. Leves	L. Graves	Morto	Não Inf.
Motociclistas	25.011	15.864	7.009	1.504	634
Demais Condutores	48.190	24.568	7.567	2.741	13.314
Passageiro	44.277	31.157	9.873	2.384	863
Pedestre	5.896	1.960	2.318	1.540	78
Cavaleiro	203	101	62	22	18
Ciclista	2.903	1.394	1.023	425	61
* Total	126.480	75.044	27.852	8.616	14.968

Quadro 0501 - NÚMERO DE VEÍCULOS ENVOLVIDOS POR FINALIDADE

FINALIDADE DO VEÍCULO	DISTRIBUIÇÃO SEGUNDO A IDADE DO VEÍCULO (ANOS)											
	TOTAL	Até 1	1 a 2	2 a 3	3 a 4	4 a 5	5 a 6	6 a 7	7 a 8	8 a 9	+ de 9	N.Inf.
Passeio	162.245	9.772	22.315	19.007	15.000	10.767	9.005	8.030	6.336	6.438	55.547	28
Carga	79.374	3.564	7.253	9.705	6.452	4.136	4.513	4.661	3.178	2.566	33.322	24
Coletivo	9.417	290	955	1.192	984	738	667	574	425	434	3.157	1
Motocicleta	30.305	2.362	4.783	5.990	3.713	2.769	2.089	1.711	1.253	1.069	4.563	3
Outros	21	1	0	0	0	0	0	0	0	1	19	0
Não Informado	36.349	2.666	3.162	3.023	2.180	1.491	1.315	1.216	946	850	19.123	377
* Total	317.711	18.655	38.468	38.917	28.329	19.901	17.589	16.192	12.138	11.358	115.731	433

Quadro 0502 - NÚMERO DE VEÍCULOS ENVOLVIDOS POR GRAVIDADE DO ACIDENTE E FINALIDADE

GRAVIDADE E FINALIDADE	DISTRIBUIÇÃO MENSAL												
	TOTAL	Jan	Fev	Mar	Abr	Mai	Jun	Jul	Ago	Set	Out	Nov	Dez
<b>Com Morto</b>													
Passeio	4.372	333	294	319	341	377	361	381	356	334	419	370	487
Carga	3.343	229	250	276	276	346	290	281	266	290	282	263	294
Coletivo	403	32	34	29	29	30	32	33	31	34	32	33	54
Motocicleta	1.864	120	135	136	161	182	150	154	166	152	169	151	188
Outros	2	0	0	0	1	0	0	1	0	0	0	0	0
Não Informado	1.685	120	118	130	121	130	124	126	142	158	158	168	190
* Total	11.669	834	831	890	929	1.065	957	976	961	968	1.060	985	1.213
<b>Com Ferido</b>													
Passeio	43.042	3.502	3.051	3.236	3.377	3.758	3.279	3.757	3.462	3.701	3.692	3.615	4.612
Carga	18.873	1.402	1.425	1.762	1.606	1.727	1.543	1.598	1.507	1.525	1.480	1.661	1.637
Coletivo	2.144	165	154	156	162	213	181	198	165	182	169	196	203
Motocicleta	24.512	1.847	1.826	2.014	2.002	2.196	2.046	2.074	2.124	2.118	2.074	1.993	2.198
Outros	8	0	0	0	1	0	0	0	2	2	1	1	1
Não Informado	11.223	801	792	811	786	833	769	865	917	1.037	1.167	1.082	1.363
* Total	99.802	7.717	7.248	7.979	7.934	8.727	7.818	8.492	8.177	8.565	8.583	8.548	10.014
<b>Sem Vítima</b>													
Passeio	114.184	9.108	8.505	8.452	8.772	9.225	8.893	9.854	9.269	9.704	10.007	9.909	12.486
Carga	57.032	4.281	4.440	5.246	4.714	5.347	4.762	4.852	4.647	4.798	4.444	4.591	4.910
Coletivo	6.867	535	517	559	506	649	575	599	543	553	568	579	684
Motocicleta	3.858	260	292	340	328	305	336	345	332	333	327	306	354
Outros	11	0	1	0	0	1	0	0	2	2	0	3	2
Não Informado	23.227	1.752	1.643	1.759	1.625	1.537	1.527	1.883	1.949	2.056	2.224	2.234	3.038
* Total	205.179	15.936	15.398	16.356	15.945	17.064	16.093	17.533	16.742	17.446	17.570	17.622	21.474

ESTATÍSTICA DE ACIDENTES - ANO DE 2010 - BRASIL - TOTAIS GERAIS - EMITIDA EM 16/11/2011

GRAVIDADE E FINALIDADE	DISTRIBUIÇÃO MENSAL												
	TOTAL	Jan	Fev	Mar	Abr	Mai	Jun	Jul	Ago	Set	Out	Nov	Dez
<b>Não Informado</b>													
Passeio	647	52	38	40	44	65	70	51	67	44	51	54	71
Carga	126	5	9	14	13	8	14	9	8	17	9	12	8
Coletivo	3	0	0	0	0	0	0	0	1	0	0	2	0
Motocicleta	71	6	7	3	9	9	7	4	8	7	7	1	3
Não Informado	214	17	13	9	11	10	17	19	17	23	24	19	35
* Total	1.061	80	67	66	77	92	108	83	101	91	91	88	117
<b>*** TOTAIS</b>													
Passeio	162.245	12.995	11.888	12.047	12.534	13.425	12.603	14.043	13.154	13.783	14.169	13.948	17.656
Carga	79.374	5.917	6.124	7.298	6.609	7.428	6.609	6.740	6.428	6.630	6.215	6.527	6.849
Coletivo	9.417	732	705	744	697	892	788	830	740	769	769	810	941
Motocicleta	30.305	2.233	2.260	2.493	2.500	2.692	2.539	2.577	2.630	2.610	2.577	2.451	2.743
Outros	21	0	1	0	2	1	0	1	4	4	1	4	3
Não Informado	36.349	2.690	2.566	2.709	2.543	2.510	2.437	2.893	3.025	3.274	3.573	3.503	4.626
* Total	317.711	24.567	23.544	25.291	24.885	26.948	24.976	27.084	25.981	27.070	27.304	27.243	32.818

Quadro 0504 - NÚMERO DE VEÍCULOS ENVOLVIDOS POR DIA DA SEMANA DA OCORRÊNCIA E FINALIDADE

DIA SEMANA E FINALIDADE	DISTRIBUIÇÃO MENSAL												
	TOTAL	Jan	Fev	Mar	Abr	Mai	Jun	Jul	Ago	Set	Out	Nov	Dez
<b>DOMINGO</b>													
Passeio	25.847	2.747	1.665	1.773	2.338	2.584	1.813	1.935	2.538	1.870	2.259	1.768	2.557
Carga	6.997	648	550	605	582	776	523	492	707	508	594	490	522
Coletivo	1.014	106	70	85	80	97	76	79	92	81	88	77	83
Motocicleta	5.021	454	369	372	401	544	383	391	499	346	442	394	426
Outros	2	0	0	0	0	0	0	1	1	0	0	0	0
Não Informado	5.226	458	338	363	408	377	351	371	542	431	529	409	649
* Total	44.107	4.413	2.992	3.198	3.809	4.378	3.146	3.269	4.379	3.236	3.912	3.138	4.237
<b>SEGUNDA-FEIRA</b>													
Passeio	22.518	1.876	1.513	2.024	1.602	2.110	1.684	1.693	2.121	1.829	1.701	2.285	2.080
Carga	11.161	782	825	1.152	944	1.240	881	821	984	907	733	983	909
Coletivo	1.518	114	107	150	119	159	120	108	122	118	113	146	142
Motocicleta	4.040	256	306	370	309	399	342	311	406	343	312	371	315
Outros	4	0	1	0	0	1	0	0	0	1	0	0	1
Não Informado	5.041	397	306	434	316	438	322	335	482	325	456	614	616
* Total	44.282	3.425	3.058	4.130	3.290	4.347	3.349	3.268	4.115	3.523	3.315	4.399	4.063
<b>TERÇA-FEIRA</b>													
Passeio	19.434	1.304	1.492	1.619	1.321	1.445	1.753	1.456	1.710	1.772	1.585	2.150	1.827
Carga	11.955	805	873	1.284	857	1.048	1.203	877	1.169	969	812	1.128	930
Coletivo	1.310	93	91	124	72	124	138	87	135	97	88	141	120
Motocicleta	3.488	238	252	365	266	231	384	263	337	283	282	344	243
Outros	2	0	0	0	0	0	0	0	0	0	0	2	0
Não Informado	4.589	308	296	426	317	258	393	308	398	415	389	545	536
* Total	40.778	2.748	3.004	3.818	2.833	3.106	3.871	2.991	3.749	3.536	3.156	4.310	3.656
<b>QUARTA-FEIRA</b>													
Passeio	20.236	1.340	1.639	1.792	1.201	1.450	2.087	1.584	1.507	1.975	1.581	1.655	2.425
Carga	12.850	893	964	1.327	898	1.047	1.335	993	944	1.238	915	1.062	1.234
Coletivo	1.431	89	108	112	100	114	144	110	94	147	134	122	157
Motocicleta	3.877	268	282	361	293	295	395	307	284	396	304	290	402
Outros	2	0	0	0	0	0	0	0	2	0	0	0	0
Não Informado	4.834	292	373	428	272	308	369	367	365	515	414	451	680
* Total	43.230	2.882	3.366	4.020	2.764	3.214	4.330	3.361	3.196	4.271	3.348	3.580	4.898

ESTATÍSTICA DE ACIDENTES - ANO DE 2010 - BRASIL - TOTAIS GERAIS - EMITIDA EM 16/11/2011

DIA SEMANA E FINALIDADE	DISTRIBUIÇÃO MENSAL												
	TOTAL	Jan	Fev	Mar	Abr	Mai	Jun	Jul	Ago	Set	Out	Nov	Dez
<b>QUINTA-FEIRA</b>													
Passeio	20.963	1.402	1.614	1.383	2.064	1.426	1.579	2.008	1.470	1.828	1.524	1.473	3.192
Carga	13.044	919	1.053	993	1.301	1.081	976	1.314	923	1.170	917	977	1.420
Coletivo	1.334	85	110	89	107	114	96	134	103	131	90	110	165
Motocicleta	3.900	269	279	302	405	310	290	353	289	409	279	272	443
Outros	5	0	0	0	1	0	0	0	1	2	0	1	0
Não Informado	5.118	339	402	292	440	307	306	500	342	552	429	417	792
* Total	44.364	3.014	3.458	3.059	4.318	3.238	3.247	4.309	3.128	4.092	3.239	3.250	6.012
<b>SEXTA-FEIRA</b>													
Passeio	27.564	2.124	2.011	1.718	2.378	2.047	1.950	2.873	1.931	2.113	2.747	2.321	3.351
Carga	13.737	1.060	1.123	1.130	1.296	1.165	964	1.343	1.045	1.071	1.264	1.110	1.166
Coletivo	1.547	134	119	106	125	139	119	173	106	104	136	124	162
Motocicleta	4.783	348	345	335	440	350	388	492	365	374	463	366	517
Outros	3	0	0	0	1	0	0	0	0	0	1	0	1
Não Informado	6.036	467	446	392	456	359	366	516	494	511	676	523	830
* Total	53.670	4.133	4.044	3.681	4.696	4.060	3.787	5.397	3.941	4.173	5.287	4.444	6.027
<b>SÁBADO</b>													
Passeio	25.683	2.202	1.954	1.738	1.630	2.363	1.737	2.494	1.877	2.396	2.772	2.296	2.224
Carga	9.630	810	736	807	731	1.071	727	900	656	767	980	777	668
Coletivo	1.263	111	100	78	94	145	95	139	88	91	120	90	112
Motocicleta	5.196	400	427	388	386	563	357	460	450	459	495	414	397
Outros	3	0	0	0	0	0	0	0	0	1	0	1	1
Não Informado	5.505	429	405	374	334	463	330	496	402	525	680	544	523
* Total	47.280	3.952	3.622	3.385	3.175	4.605	3.246	4.489	3.473	4.239	5.047	4.122	3.925
<b>*** TOTAIS</b>													
Passeio	162.245	12.995	11.888	12.047	12.534	13.425	12.603	14.043	13.154	13.783	14.169	13.948	17.656
Carga	79.374	5.917	6.124	7.298	6.609	7.428	6.609	6.740	6.428	6.630	6.215	6.527	6.849
Coletivo	9.417	732	705	744	697	892	788	830	740	769	769	810	941
Motocicleta	30.305	2.233	2.260	2.493	2.500	2.692	2.539	2.577	2.630	2.610	2.577	2.451	2.743
Outros	21	0	1	0	2	1	0	1	4	4	1	4	3
Não Informado	36.349	2.690	2.566	2.709	2.543	2.510	2.437	2.893	3.025	3.274	3.573	3.503	4.626
* Total	317.711	24.567	23.544	25.291	24.885	26.948	24.976	27.084	25.981	27.070	27.304	27.243	32.818

Quadro 0505 - NÚMERO DE VEÍCULOS ENVOLVIDOS POR HORA DA OCORRÊNCIA E FINALIDADE

HORÁRIO E FINALIDADE	DISTRIBUIÇÃO MENSAL												
	TOTAL	Jan	Fev	Mar	Abr	Mai	Jun	Jul	Ago	Set	Out	Nov	Dez
<b>00  — 01</b>													
Passeio	2.483	235	173	196	177	188	195	197	189	198	224	230	281
Carga	1.522	117	102	131	143	147	99	113	128	123	112	162	145
Coletivo	162	10	22	8	12	11	9	15	17	10	19	15	14
Motocicleta	529	38	49	48	36	47	35	49	35	47	52	52	41
Não Informado	655	47	54	56	40	37	51	54	46	67	67	66	70
* Total	5.351	447	400	439	408	430	389	428	415	445	474	525	551
<b>01  — 02</b>													
Passeio	1.836	137	115	147	123	182	129	122	142	186	170	167	216
Carga	1.278	85	101	111	83	122	108	100	93	122	124	108	121
Coletivo	120	6	8	5	2	12	10	13	9	16	15	9	15
Motocicleta	407	30	26	30	29	38	25	26	47	34	35	43	44
Outros	1	0	0	0	0	0	0	0	0	1	0	0	0
Não Informado	490	26	50	28	23	32	33	23	42	52	60	55	66
* Total	4.132	284	300	321	260	386	305	284	333	411	404	382	462

ESTATÍSTICA DE ACIDENTES - ANO DE 2010 - BRASIL - TOTAIS GERAIS - EMITIDA EM 16/11/2011

Quadro 0505 - NÚMERO DE VEÍCULOS ENVOLVIDOS POR HORA DA OCORRÊNCIA E FINALIDADE

HORÁRIO E FINALIDADE	DISTRIBUIÇÃO MENSAL												
	TOTAL	Jan	Fev	Mar	Abr	Mai	Jun	Jul	Ago	Set	Out	Nov	Dez
<b>02  — 03</b>													
Passeio	1.646	135	123	118	112	158	114	118	151	123	165	122	207
Carga	1.120	90	81	94	69	115	86	101	92	102	102	94	94
Coletivo	117	10	10	11	12	7	13	13	8	9	7	7	10
Motocicleta	313	17	25	19	17	35	32	26	19	22	32	28	41
Não Informado	436	37	27	24	23	37	27	24	40	38	43	54	62
* Total	3.632	289	266	266	233	352	272	282	310	294	349	305	414
<b>03  — 04</b>													
Passeio	1.640	154	92	127	133	153	135	106	142	126	140	149	183
Carga	1.195	79	83	108	99	93	82	81	94	118	105	113	140
Coletivo	122	6	10	17	12	4	4	9	5	10	10	18	17
Motocicleta	294	27	21	22	28	25	14	24	24	20	23	27	39
Não Informado	462	33	37	30	30	27	25	25	37	36	61	54	67
* Total	3.713	299	243	304	302	302	260	245	302	310	339	361	446
<b>04  — 05</b>													
Passeio	2.195	193	136	172	173	215	157	197	210	167	204	165	206
Carga	1.490	81	102	143	147	142	115	130	141	113	132	130	114
Coletivo	161	14	5	13	16	16	18	13	12	15	9	18	12
Motocicleta	407	47	33	36	37	28	36	29	27	36	41	21	36
Outros	1	0	0	0	0	0	0	0	0	0	0	1	0
Não Informado	574	37	35	56	35	43	37	31	60	52	64	55	69
* Total	4.828	372	311	420	408	444	363	400	450	383	450	390	437
<b>05  — 06</b>													
Passeio	3.121	235	208	199	243	276	247	289	291	269	271	268	325
Carga	2.242	141	156	211	199	215	199	187	174	199	222	153	186
Coletivo	321	25	19	30	19	32	37	38	24	23	20	20	34
Motocicleta	558	57	37	42	42	63	46	45	46	53	47	34	46
Outros	1	0	0	0	0	0	0	0	0	0	0	1	0
Não Informado	881	55	62	58	64	74	59	86	87	93	71	79	93
* Total	7.124	513	482	540	567	660	588	645	622	637	631	555	684
<b>06  — 07</b>													
Passeio	5.110	320	375	396	398	468	452	439	415	494	421	419	513
Carga	3.110	184	229	287	255	312	270	258	263	276	254	271	251
Coletivo	525	44	45	43	46	61	48	47	39	45	40	30	37
Motocicleta	977	61	71	71	77	91	71	103	105	94	84	68	81
Não Informado	1.306	70	127	99	98	84	77	109	121	124	137	119	141
* Total	11.028	679	847	896	874	1.016	918	956	943	1.033	936	907	1.023
<b>07  — 08</b>													
Passeio	9.364	636	572	808	716	775	849	789	847	898	734	864	876
Carga	4.277	272	303	435	365	417	438	358	351	352	292	351	343
Coletivo	688	41	42	49	43	61	74	67	65	71	63	57	55
Motocicleta	1.994	126	143	173	181	190	162	163	171	172	181	150	182
Não Informado	2.056	137	139	182	144	144	132	170	187	203	172	216	230
* Total	18.379	1.212	1.199	1.647	1.449	1.587	1.655	1.547	1.621	1.696	1.442	1.638	1.686
<b>08  — 09</b>													
Passeio	9.229	642	746	708	669	765	777	788	886	759	754	798	937
Carga	4.240	335	336	362	364	414	411	354	367	324	297	333	343
Coletivo	515	32	45	39	34	52	41	46	43	37	57	43	46
Motocicleta	1.558	105	120	142	123	128	133	131	137	152	133	125	129
Não Informado	1.911	103	120	152	116	140	147	169	167	152	198	189	258
* Total	17.453	1.217	1.367	1.403	1.306	1.499	1.509	1.488	1.600	1.424	1.439	1.488	1.713

ESTATÍSTICA DE ACIDENTES - ANO DE 2010 - BRASIL - TOTAIS GERAIS - EMITIDA EM 16/11/2011

Quadro 0505 - NÚMERO DE VEÍCULOS ENVOLVIDOS POR HORA DA OCORRÊNCIA E FINALIDADE

HORÁRIO E FINALIDADE	DISTRIBUIÇÃO MENSAL												
	TOTAL	Jan	Fev	Mar	Abr	Mai	Jun	Jul	Ago	Set	Out	Nov	Dez
<b>09  — 10</b>													
Passeio	8.153	676	685	572	648	662	591	768	637	657	654	725	878
Carga	4.250	306	401	416	361	373	381	359	359	340	281	366	307
Coletivo	408	28	37	20	32	39	43	37	31	33	24	36	48
Motocicleta	1.280	86	116	97	103	111	105	106	114	127	89	114	112
Não Informado	1.732	138	137	126	116	114	89	132	126	153	167	170	264
* Total	15.823	1.234	1.376	1.231	1.260	1.299	1.209	1.402	1.267	1.310	1.215	1.411	1.609
<b>10  — 11</b>													
Passeio	8.092	700	684	582	562	565	649	709	618	727	743	660	893
Carga	4.359	348	310	383	367	365	376	373	394	412	356	358	317
Coletivo	383	32	21	40	32	42	27	27	29	31	33	37	32
Motocicleta	1.239	104	106	104	99	106	119	102	89	102	100	97	111
Outros	2	0	0	0	0	0	0	0	0	2	0	0	0
Não Informado	1.543	127	96	109	122	102	100	112	120	172	148	145	190
* Total	15.618	1.311	1.217	1.218	1.182	1.180	1.271	1.323	1.250	1.446	1.380	1.297	1.543
<b>11  — 12</b>													
Passeio	8.165	782	640	582	553	583	595	760	635	728	704	682	921
Carga	4.187	333	337	361	324	375	375	394	364	328	289	337	370
Coletivo	434	40	26	36	36	33	32	36	39	36	31	29	60
Motocicleta	1.307	114	95	123	101	113	99	115	117	97	107	96	130
Outros	4	0	0	0	0	1	0	1	0	0	1	0	1
Não Informado	1.685	161	108	94	117	115	104	155	143	137	191	141	219
* Total	15.782	1.430	1.206	1.196	1.131	1.220	1.205	1.461	1.298	1.326	1.323	1.285	1.701
<b>12  — 13</b>													
Passeio	7.145	639	567	528	539	549	517	604	536	579	713	624	750
Carga	3.513	280	232	341	314	329	300	251	253	287	305	291	330
Coletivo	357	38	24	27	27	25	22	27	26	34	27	41	39
Motocicleta	1.255	94	95	103	91	110	109	96	102	105	109	116	125
Não Informado	1.457	121	117	81	106	109	89	123	92	135	148	147	189
* Total	13.727	1.172	1.035	1.080	1.077	1.122	1.037	1.101	1.009	1.140	1.302	1.219	1.433
<b>13  — 14</b>													
Passeio	7.536	654	570	611	596	560	609	637	545	645	711	622	776
Carga	3.783	303	348	373	310	315	304	293	307	313	278	293	346
Coletivo	413	35	29	42	27	45	40	46	19	31	35	30	34
Motocicleta	1.324	116	97	105	82	116	122	108	122	125	115	113	103
Não Informado	1.576	148	109	111	92	92	104	132	123	131	184	150	200
* Total	14.632	1.256	1.153	1.242	1.107	1.128	1.179	1.216	1.116	1.245	1.323	1.208	1.459
<b>14  — 15</b>													
Passeio	8.921	755	689	664	703	712	724	790	679	746	771	725	963
Carga	4.494	328	322	412	390	455	362	397	346	368	353	339	422
Coletivo	430	44	27	40	31	44	30	35	36	30	29	30	54
Motocicleta	1.470	104	98	117	113	130	142	140	138	133	108	112	135
Outros	2	0	0	0	0	0	0	0	1	1	0	0	0
Não Informado	1.826	153	121	147	147	110	124	125	133	156	171	196	243
* Total	17.143	1.384	1.257	1.380	1.384	1.451	1.382	1.487	1.333	1.434	1.432	1.402	1.817
<b>15  — 16</b>													
Passeio	9.770	845	711	738	745	758	710	808	761	793	860	848	1.193
Carga	4.844	413	412	475	407	397	334	396	376	418	372	372	472
Coletivo	483	36	40	44	40	47	47	46	29	30	40	43	41
Motocicleta	1.443	120	120	120	124	108	121	114	123	111	106	130	146
Outros	1	0	0	0	0	0	0	0	0	0	0	0	1
Não Informado	2.128	182	140	155	144	149	129	152	166	197	206	227	281
* Total	18.669	1.596	1.423	1.532	1.460	1.459	1.341	1.516	1.455	1.549	1.584	1.620	2.134

ESTATÍSTICA DE ACIDENTES - ANO DE 2010 - BRASIL - TOTAIS GERAIS - EMITIDA EM 16/11/2011

Quadro 0505 - NÚMERO DE VEÍCULOS ENVOLVIDOS POR HORA DA OCORRÊNCIA E FINALIDADE

HORÁRIO E FINALIDADE	DISTRIBUIÇÃO MENSAL												
	TOTAL	Jan	Fev	Mar	Abr	Mai	Jun	Jul	Ago	Set	Out	Nov	Dez
<b>16  — 17</b>													
Passeio	10.898	954	791	789	897	823	775	913	783	863	938	959	1.413
Carga	5.237	439	409	458	410	460	382	468	436	414	424	477	460
Coletivo	594	45	47	43	51	47	52	45	47	48	54	46	69
Motocicleta	1.767	123	128	145	144	122	139	155	156	154	167	143	191
Não Informado	2.312	162	189	174	174	133	162	174	181	205	229	209	320
* Total	20.808	1.723	1.564	1.609	1.676	1.585	1.510	1.755	1.603	1.684	1.812	1.834	2.453
<b>17  — 18</b>													
Passeio	12.235	1.027	929	863	844	1.039	840	988	924	913	1.102	1.213	1.553
Carga	5.094	468	435	459	358	494	391	385	366	418	376	470	474
Coletivo	644	41	57	52	40	63	40	57	55	40	64	80	55
Motocicleta	2.297	155	159	177	165	220	197	212	190	192	210	211	209
Outros	4	0	1	0	1	0	0	0	0	0	0	2	0
Não Informado	2.583	211	196	224	155	164	166	175	232	194	248	245	373
* Total	22.857	1.902	1.777	1.775	1.563	1.980	1.634	1.817	1.767	1.757	2.000	2.221	2.664
<b>18  — 19</b>													
Passeio	14.157	977	969	960	1.224	1.370	1.234	1.344	1.262	1.174	1.146	1.105	1.392
Carga	5.207	374	402	437	461	557	497	526	396	386	375	399	397
Coletivo	811	61	53	66	67	87	67	78	71	77	46	72	66
Motocicleta	3.014	183	161	247	277	344	309	270	285	263	239	227	209
Não Informado	3.071	208	173	198	221	266	225	275	291	296	268	292	358
* Total	26.260	1.803	1.758	1.908	2.250	2.624	2.332	2.493	2.305	2.196	2.074	2.095	2.422
<b>19  — 20</b>													
Passeio	10.663	778	689	813	1.026	965	852	996	956	1.006	847	819	916
Carga	4.127	254	261	377	383	433	351	361	372	388	304	294	349
Coletivo	573	43	43	44	35	62	57	42	48	51	47	51	50
Motocicleta	2.232	138	145	207	227	194	178	186	207	217	189	156	188
Outros	2	0	0	0	1	0	0	0	1	0	0	0	0
Não Informado	2.470	132	165	202	230	165	183	221	233	250	220	199	270
* Total	20.067	1.345	1.303	1.643	1.902	1.819	1.621	1.806	1.817	1.912	1.607	1.519	1.773
<b>20  — 21</b>													
Passeio	6.713	463	450	529	533	638	493	599	546	591	638	562	671
Carga	2.921	162	186	297	269	292	214	286	244	232	271	218	250
Coletivo	373	36	36	33	27	33	20	37	29	28	28	26	40
Motocicleta	1.533	115	140	113	156	129	117	127	119	108	147	135	127
Outros	2	0	0	0	0	0	0	0	1	0	0	0	1
Não Informado	1.659	119	120	103	114	126	110	175	120	136	161	179	196
* Total	13.201	895	932	1.075	1.099	1.218	954	1.224	1.059	1.095	1.245	1.120	1.285
<b>21  — 22</b>													
Passeio	5.426	445	397	362	379	422	374	451	410	493	504	513	676
Carga	2.588	212	192	235	178	231	216	210	196	205	240	225	248
Coletivo	270	19	19	13	23	22	17	23	24	21	22	25	42
Motocicleta	1.245	123	101	97	104	105	89	103	99	105	105	97	117
Não Informado	1.432	140	101	117	72	114	106	96	126	126	131	111	192
* Total	10.961	939	810	824	756	894	802	883	855	950	1.002	971	1.275
<b>22  — 23</b>													
Passeio	4.484	373	315	358	311	356	328	374	329	374	414	438	514
Carga	2.307	167	186	208	187	191	178	210	155	225	185	221	194
Coletivo	263	30	26	14	17	23	17	18	18	21	27	21	31
Motocicleta	1.082	93	103	91	91	81	71	84	103	78	95	86	106
Não Informado	1.195	84	92	109	94	72	85	88	84	96	133	108	150
* Total	9.331	747	722	780	700	723	679	774	689	794	854	874	995

ESTATÍSTICA DE ACIDENTES - ANO DE 2010 - BRASIL - TOTAIS GERAIS - EMITIDA EM 16/11/2011

Quadro 0505 - NÚMERO DE VEÍCULOS ENVOLVIDOS POR HORA DA OCORRÊNCIA E FINALIDADE

HORÁRIO E FINALIDADE	DISTRIBUIÇÃO MENSAL												
	TOTAL	Jan	Fev	Mar	Abr	Mai	Jun	Jul	Ago	Set	Out	Nov	Dez
<b>23  — 24</b>													
Passeio	3.263	240	262	225	230	243	257	257	260	274	341	271	403
Carga	1.989	146	198	184	166	184	140	149	161	167	166	152	176
Coletivo	250	16	14	15	16	24	23	15	17	22	22	26	40
Motocicleta	780	57	71	64	53	58	68	63	55	63	63	70	95
Outros	1	0	0	0	0	0	0	0	1	0	0	0	0
Não Informado	909	59	51	74	66	61	73	67	68	73	95	97	125
* Total	7.192	518	596	562	531	570	561	551	562	599	687	616	839
<b>*** TOTAIS</b>													
Passeio	162.245	12.995	11.888	12.047	12.534	13.425	12.603	14.043	13.154	13.783	14.169	13.948	17.656
Carga	79.374	5.917	6.124	7.298	6.609	7.428	6.609	6.740	6.428	6.630	6.215	6.527	6.849
Coletivo	9.417	732	705	744	697	892	788	830	740	769	769	810	941
Motocicleta	30.305	2.233	2.260	2.493	2.500	2.692	2.539	2.577	2.630	2.610	2.577	2.451	2.743
Outros	21	0	1	0	2	1	0	1	4	4	1	4	3
Não Informado	36.349	2.690	2.566	2.709	2.543	2.510	2.437	2.893	3.025	3.274	3.573	3.503	4.626
* Total	317.711	24.567	23.544	25.291	24.885	26.948	24.976	27.084	25.981	27.070	27.304	27.243	32.818



**ACRE**



ESTATÍSTICA DE ACIDENTES - ANO DE 2010 - UF: ACRE - EMITIDA EM 16/11/2011

Quadro 0101 - NÚMERO DE ACIDENTES POR GRAVIDADE DA OCORRÊNCIA

GRAVIDADE	DISTRIBUIÇÃO MENSAL												
	TOTAL	Jan	Fev	Mar	Abr	Mai	Jun	Jul	Ago	Set	Out	Nov	Dez
Com Morto	13	0	0	2	1	1	1	2	0	1	3	2	0
Com Ferido	230	14	20	9	15	20	24	25	18	28	13	20	24
Sem Vítima	211	16	9	25	22	21	12	11	23	18	14	24	16
Não Informado	8	0	0	1	0	1	0	2	2	1	0	1	0
* Total	462	30	29	37	38	43	37	40	43	48	30	47	40

Quadro 0102 - NÚMERO DE ACIDENTES POR TIPO E GRAVIDADE

TIPO DO ACIDENTE	DISTRIBUIÇÃO SEGUNDO A GRAVIDADE DO ACIDENTE				
	TOTAL	C/ Morto	C/ Ferido	S/ Vítima	Não Inf.
Choque com objeto fixo	41	1	22	17	1
Capotagem	11	0	9	2	0
Atropelamento	21	3	18	0	0
Atropelamento de animal	51	2	14	34	1
Choque com veículo estacionado	3	0	1	2	0
Colisão traseira	87	2	37	48	0
Abalroamento no mesmo sentido	43	0	18	25	0
Colisão frontal	15	3	12	0	0
Abalroamento em sentido oposto	5	0	2	3	0
Abalroamento transversal	72	1	47	24	0
Tombamento	5	0	2	3	0
Saída de pista	78	1	28	43	6
Atropelamento e fuga	3	0	2	1	0
Queda de veículo	16	0	15	1	0
Outros tipos	11	0	3	8	0
* Total	462	13	230	211	8

Quadro 0103 - NÚMERO DE ACIDENTES POR DIA DA SEMANA

DIA DA SEMANA	DISTRIBUIÇÃO MENSAL												
	TOTAL	Jan	Fev	Mar	Abr	Mai	Jun	Jul	Ago	Set	Out	Nov	Dez
Domingo	65	4	4	8	2	8	7	2	9	10	7	2	2
Segunda-Feira	75	4	4	8	6	9	3	9	6	12	3	6	5
Terça-Feira	61	4	3	6	7	7	4	4	5	4	2	9	6
Quarta-Feira	58	7	5	3	4	2	7	4	3	8	4	4	7
Quinta-Feira	52	1	3	2	6	6	4	5	4	3	2	9	7
Sexta-Feira	77	6	4	2	7	4	9	6	10	4	7	10	8
Sábado	74	4	6	8	6	7	3	10	6	7	5	7	5
* Total	462	30	29	37	38	43	37	40	43	48	30	47	40

ESTATÍSTICA DE ACIDENTES - ANO DE 2010 - UF: ACRE - EMITIDA EM 16/11/2011

Quadro 0104 - NÚMERO DE ACIDENTES POR HORA DA OCORRÊNCIA

HORA DA OCORRÊNCIA	DISTRIBUIÇÃO MENSAL												
	TOTAL	Jan	Fev	Mar	Abr	Mai	Jun	Jul	Ago	Set	Out	Nov	Dez
00  — 01	9	1	0	0	0	1	0	1	1	0	2	0	3
01  — 02	4	0	1	1	0	0	0	0	0	1	1	0	0
02  — 03	6	0	0	1	2	1	1	0	1	0	0	0	0
03  — 04	8	0	0	2	0	2	1	2	1	0	0	0	0
04  — 05	11	0	1	2	1	1	1	1	2	0	0	2	0
05  — 06	12	2	0	2	2	2	0	0	0	0	1	3	0
06  — 07	17	5	1	0	1	1	0	3	3	2	0	1	0
07  — 08	32	1	2	2	1	2	3	3	3	3	3	6	3
08  — 09	14	2	2	0	3	0	0	2	1	1	0	3	0
09  — 10	18	1	0	2	0	2	2	0	3	3	3	1	1
10  — 11	22	1	0	2	8	1	1	0	1	3	1	3	1
11  — 12	27	1	1	2	1	1	4	3	1	2	3	4	4
12  — 13	27	2	2	4	2	2	1	3	1	2	3	1	4
13  — 14	22	0	2	0	2	4	3	2	2	2	3	2	0
14  — 15	20	0	2	0	0	5	3	3	2	1	1	3	0
15  — 16	25	1	2	4	0	0	1	3	4	5	2	2	1
16  — 17	28	0	5	4	2	5	3	1	1	3	0	2	2
17  — 18	32	4	2	2	4	1	4	1	4	5	1	0	4
18  — 19	30	3	2	2	2	5	1	3	2	3	1	4	2
19  — 20	37	3	1	0	4	2	4	2	4	4	2	5	6
20  — 21	20	1	0	2	1	2	2	1	1	3	2	2	3
21  — 22	18	1	0	1	1	2	2	2	2	3	0	2	2
22  — 23	13	1	1	1	1	1	0	0	2	1	1	1	3
23  — 24	10	0	2	1	0	0	0	4	1	1	0	0	1
* Total	462	30	29	37	38	43	37	40	43	48	30	47	40

Quadro 0105 - NÚMERO DE ACIDENTES POR GRAVIDADE DO ACIDENTE E FASE DO DIA

GRAVIDADE DO ACIDENTE E FASE DO DIA	DISTRIBUIÇÃO SEGUNDO AS CONDIÇÕES METEOROLÓGICAS						
	TOTAL	Normal	Nublado	Nevoeiro	Chuva	Outros	N.Inf.
<b>Com Morto</b>							
Amanhecer	2	2	0	0	0	0	0
Pleno Dia	5	4	1	0	0	0	0
Anoitecer	2	1	1	0	0	0	0
Noite	4	2	2	0	0	0	0
* Total	13	9	4	0	0	0	0
<b>Com Ferido</b>							
Amanhecer	10	6	2	2	0	0	0
Pleno Dia	134	112	16	0	5	0	1
Anoitecer	8	3	4	0	0	0	1
Noite	78	56	13	2	3	0	4
* Total	230	177	35	4	8	0	6
<b>Sem Vítima</b>							
Amanhecer	12	5	2	2	2	0	1
Pleno Dia	125	85	16	0	22	1	1
Anoitecer	12	8	3	0	1	0	0
Noite	62	37	13	1	8	0	3
* Total	211	135	34	3	33	1	5
<b>Não Informado</b>							
Amanhecer	1	0	0	0	0	0	1
Pleno Dia	4	3	1	0	0	0	0
Anoitecer	1	0	0	0	0	0	1
Noite	2	1	0	0	0	0	1
* Total	8	4	1	0	0	0	3

Fonte: DPRF

ESTATÍSTICA DE ACIDENTES - ANO DE 2010 - UF: ACRE - EMITIDA EM 16/11/2011

GRAVIDADE DO ACIDENTE E FASE DO DIA	DISTRIBUIÇÃO SEGUNDO AS CONDIÇÕES METEOROLÓGICAS						
	TOTAL	Normal	Nublado	Nevoeiro	Chuva	Outros	N.Inf.
<b>*** TOTAIS</b>							
Amanhecer	25	13	4	4	2	0	2
Pleno Dia	268	204	34	0	27	1	2
Anoitecer	23	12	8	0	1	0	2
Noite	146	96	28	3	11	0	8
* Total	462	325	74	7	41	1	14

Quadro 0106 - NÚMERO DE ACIDENTES POR USO DO SOLO E TIPO DO ACIDENTE

USO DO SOLO E TIPO DO ACIDENTE	DISTRIBUIÇÃO SEGUNDO O TIPO DE LOCALIDADE							
	TOTAL	Escolar	Industr.	Comerc.	Resid.	NãoEdific.	Outras	N.Inf.
<b>URBANO</b>								
Choque com objeto fixo	24	2	2	7	7	5	1	0
Capotagem	2	0	0	0	2	0	0	0
Atropelamento	14	0	0	4	8	2	0	0
Atropelamento de animal	8	0	0	3	4	1	0	0
Choque com veículo estacionado	1	0	0	0	1	0	0	0
Colisão traseira	68	5	2	28	24	9	0	0
Abalroamento no mesmo sentido	33	5	2	8	13	3	2	0
Colisão frontal	6	0	1	1	3	1	0	0
Abalroamento em sentido oposto	3	0	0	1	1	1	0	0
Abalroamento transversal	63	5	1	26	22	7	2	0
Tombamento	2	0	0	0	1	1	0	0
Saída de pista	21	1	1	1	8	9	1	0
Atropelamento e fuga	3	1	0	0	2	0	0	0
Queda de veículo	11	0	1	2	5	2	1	0
Outros tipos	4	1	0	1	0	1	1	0
* Total	263	20	10	82	101	42	8	0
<b>RURAL</b>								
Choque com objeto fixo	17	0	1	3	0	13	0	0
Capotagem	9	0	0	0	1	8	0	0
Atropelamento	7	0	1	2	0	4	0	0
Atropelamento de animal	43	1	0	1	4	37	0	0
Choque com veículo estacionado	2	0	0	0	0	2	0	0
Colisão traseira	19	0	0	0	6	13	0	0
Abalroamento no mesmo sentido	10	0	0	0	1	8	1	0
Colisão frontal	9	1	0	0	0	8	0	0
Abalroamento em sentido oposto	2	0	0	0	0	2	0	0
Abalroamento transversal	9	0	1	1	2	5	0	0
Tombamento	3	0	0	0	0	3	0	0
Saída de pista	57	0	0	1	2	54	0	0
Atropelamento e fuga	0	0	0	0	0	0	0	0
Queda de veículo	5	0	0	0	3	2	0	0
Outros tipos	7	0	0	1	1	5	0	0
* Total	199	2	3	9	20	164	1	0

ESTATÍSTICA DE ACIDENTES - ANO DE 2010 - UF: ACRE - EMITIDA EM 16/11/2011

USO DO SOLO E TIPO DO ACIDENTE	DISTRIBUIÇÃO SEGUNDO O TIPO DE LOCALIDADE							
	TOTAL	Escolar	Industr.	Comerc.	Resid.	NãoEdific.	Outras	N.Inf.
<b>*** TOTAIS</b>								
Choque com objeto fixo	41	2	3	10	7	18	1	0
Capotagem	11	0	0	0	3	8	0	0
Atropelamento	21	0	1	6	8	6	0	0
Atropelamento de animal	51	1	0	4	8	38	0	0
Choque com veículo estacionado	3	0	0	0	1	2	0	0
Colisão traseira	87	5	2	28	30	22	0	0
Abalroamento no mesmo sentido	43	5	2	8	14	11	3	0
Colisão frontal	15	1	1	1	3	9	0	0
Abalroamento em sentido oposto	5	0	0	1	1	3	0	0
Abalroamento transversal	72	5	2	27	24	12	2	0
Tombamento	5	0	0	0	1	4	0	0
Saída de pista	78	1	1	2	10	63	1	0
Outros tipos	11	1	0	2	1	6	1	0
Atropelamento e fuga	3	1	0	0	2	0	0	0
Queda de veículo	16	0	1	2	8	4	1	0
* Total	462	22	13	91	121	206	9	0

Quadro 0107 - NÚMERO DE ACIDENTES POR USO DO SOLO E TIPO DE LOCALIDADE

USO DO SOLO E TIPO DE LOCALIDADE	DISTRIBUIÇÃO SEGUNDO A GRAVIDADE DO ACIDENTE				
	TOTAL	C/Morto	C/Ferido	S/Vítima	N.Inf.
<b>URBANO</b>					
Escolar	20	0	9	11	0
Industrial	10	0	4	6	0
Comercial	82	3	44	35	0
Residencial	101	2	59	39	1
Não Edificada	42	1	24	16	1
Outras	8	0	3	5	0
Não Informado	0	0	0	0	0
* Total	263	6	143	112	2
<b>RURAL</b>					
Escolar	2	1	0	1	0
Industrial	3	0	2	0	1
Comercial	9	0	5	4	0
Residencial	20	1	12	7	0
Não Edificada	164	5	68	86	5
Outras	1	0	0	1	0
Não Informado	0	0	0	0	0
* Total	199	7	87	99	6
<b>*** TOTAIS</b>					
Escolar	22	1	9	12	0
Industrial	13	0	6	6	1
Comercial	91	3	49	39	0
Residencial	121	3	71	46	1
Não Edificada	206	6	92	102	6
Outras	9	0	3	6	0
Não Informado	0	0	0	0	0
* Total	462	13	230	211	8

ESTATÍSTICA DE ACIDENTES - ANO DE 2010 - UF: ACRE - EMITIDA EM 16/11/2011

Quadro 0108 - NÚMERO DE ACIDENTES OCORRIDOS EM FERIADOS NACIONAIS

FERIADO NACIONAL	DISTRIBUIÇÃO POR GRAVIDADE DO ACIDENTE, ESTADO FÍSICO DO VITIMADO E FINALIDADE DO VEÍCULO																
	ACIDENTES POR GRAVIDADE					VÍTIMAS POR ESTADO FÍSICO					VEÍCULOS POR FINALIDADE						
	Total	C/M	C/F	S/V	N.I.	Total	L.L.	L.G.	Morto	N.I.	Total	Pass.	Carga	Colet.	Moto	Out.	N.I.
<b>Confraternização Universal</b>																	
30/12 qua	1	0	1	0	0	2	1	1	0	0	1	0	0	0	0	0	1
31/12 qui	1	0	1	0	0	1	0	1	0	0	2	0	0	0	0	0	2
1/1 sex	3	0	0	3	0	0	0	0	0	0	4	4	0	0	0	0	0
2/1 sáb	0	0	0	0	0	0	0	0	0	0	0	0	0	0	0	0	0
3/1 dom	1	0	1	0	0	2	1	1	0	0	2	0	0	0	2	0	0
4/1 seg	1	0	0	1	0	0	0	0	0	0	2	2	0	0	0	0	0
5/1 ter	0	0	0	0	0	0	0	0	0	0	0	0	0	0	0	0	0
* Totais	7	0	3	4	0	5	2	3	0	0	11	6	0	0	2	0	3
<b>Carnaval</b>																	
11/2 qui	2	0	1	1	0	1	1	0	0	0	3	2	0	0	1	0	0
12/2 sex	1	0	1	0	0	1	1	0	0	0	1	1	0	0	0	0	0
13/2 sáb	2	0	2	0	0	3	2	1	0	0	3	1	0	0	2	0	0
14/2 dom	1	0	1	0	0	3	1	2	0	0	2	0	0	0	2	0	0
15/2 seg	0	0	0	0	0	0	0	0	0	0	0	0	0	0	0	0	0
16/2 ter	0	0	0	0	0	0	0	0	0	0	0	0	0	0	0	0	0
17/2 qua	1	0	0	1	0	0	0	0	0	0	2	0	1	1	0	0	0
* Totais	7	0	5	2	0	8	5	3	0	0	11	4	1	1	5	0	0
<b>Paixão de Cristo</b>																	
31/3 qua	0	0	0	0	0	0	0	0	0	0	0	0	0	0	0	0	0
1/4 qui	1	0	1	0	0	2	0	2	0	0	1	0	0	0	1	0	0
2/4 sex	3	0	1	2	0	1	1	0	0	0	4	3	0	1	0	0	0
3/4 sáb	1	0	0	1	0	1	0	0	0	1	2	1	0	0	1	0	0
4/4 dom	1	0	0	1	0	0	0	0	0	0	1	1	0	0	0	0	0
5/4 seg	1	0	0	1	0	0	0	0	0	0	2	0	2	0	0	0	0
6/4 ter	0	0	0	0	0	0	0	0	0	0	0	0	0	0	0	0	0
* Totais	7	0	2	5	0	4	1	2	0	1	10	5	2	1	2	0	0
<b>Tiradentes</b>																	
20/4 ter	1	0	1	0	0	2	0	2	0	0	1	0	1	0	0	0	0
21/4 qua	0	0	0	0	0	0	0	0	0	0	0	0	0	0	0	0	0
22/4 qui	0	0	0	0	0	0	0	0	0	0	0	0	0	0	0	0	0
23/4 sex	1	0	1	0	0	1	1	0	0	0	2	1	0	0	1	0	0
24/4 sáb	2	0	1	1	0	1	1	0	0	0	3	1	1	0	1	0	0
25/4 dom	0	0	0	0	0	0	0	0	0	0	0	0	0	0	0	0	0
26/4 seg	1	0	0	1	0	1	0	0	0	1	2	1	0	0	1	0	0
* Totais	5	0	3	2	0	5	2	2	0	1	8	3	2	0	3	0	0
<b>Dia do Trabalho</b>																	
28/4 qua	0	0	0	0	0	0	0	0	0	0	0	0	0	0	0	0	0
29/4 qui	2	0	1	1	0	1	0	1	0	0	4	3	1	0	0	0	0
30/4 sex	2	0	0	2	0	0	0	0	0	0	3	2	1	0	0	0	0
1/5 sáb	1	0	1	0	0	1	1	0	0	0	1	1	0	0	0	0	0
2/5 dom	0	0	0	0	0	0	0	0	0	0	0	0	0	0	0	0	0
3/5 seg	1	0	1	0	0	2	2	0	0	0	1	1	0	0	0	0	0
4/5 ter	0	0	0	0	0	0	0	0	0	0	0	0	0	0	0	0	0
* Totais	6	0	3	3	0	4	3	1	0	0	9	7	2	0	0	0	0

ESTATÍSTICA DE ACIDENTES - ANO DE 2010 - UF: ACRE - EMITIDA EM 16/11/2011

Quadro 0108 - NÚMERO DE ACIDENTES OCORRIDOS EM FERIADOS NACIONAIS

FERIADO NACIONAL	DISTRIBUIÇÃO POR GRAVIDADE DO ACIDENTE, ESTADO FÍSICO DO VITIMADO E FINALIDADE DO VEÍCULO																
	ACIDENTES POR GRAVIDADE					VÍTIMAS POR ESTADO FÍSICO					VEÍCULOS POR FINALIDADE						
	Total	C/M	C/F	S/V	N.I.	Total	L.L.	L.G.	Morto	N.I.	Total	Pass.	Carga	Colet.	Moto	Out.	N.I.
<b>Corpus Christi</b>																	
1/6 ter	0	0	0	0	0	0	0	0	0	0	0	0	0	0	0	0	0
2/6 qua	2	0	2	0	0	3	2	1	0	0	2	0	0	0	2	0	0
3/6 qui	2	0	2	0	0	3	3	0	0	0	2	1	0	0	1	0	0
4/6 sex	3	0	0	3	0	1	0	0	0	1	6	6	0	0	0	0	0
5/6 sáb	1	0	1	0	0	2	1	0	0	1	2	0	0	0	0	0	2
6/6 dom	3	0	2	1	0	3	2	1	0	0	6	4	1	0	1	0	0
7/6 seg	0	0	0	0	0	0	0	0	0	0	0	0	0	0	0	0	0
* Totais	11	0	7	4	0	12	8	2	0	2	18	11	1	0	4	0	2
<b>Independência</b>																	
2/9 qui	1	0	1	0	0	2	0	1	0	1	2	1	0	0	1	0	0
3/9 sex	1	0	0	1	0	0	0	0	0	0	1	0	0	0	0	0	1
4/9 sáb	3	0	2	1	0	3	2	1	0	0	7	4	1	0	2	0	0
5/9 dom	2	0	0	2	0	0	0	0	0	0	4	3	1	0	0	0	0
6/9 seg	4	0	1	3	0	1	1	0	0	0	7	6	0	1	0	0	0
7/9 ter	3	0	3	0	0	9	6	3	0	0	4	4	0	0	0	0	0
8/9 qua	2	0	1	1	0	2	2	0	0	0	4	2	2	0	0	0	0
* Totais	16	0	8	8	0	17	11	5	0	1	29	20	4	1	3	0	1
<b>Nossa Senhora Aparecida</b>																	
7/10 qui	0	0	0	0	0	0	0	0	0	0	0	0	0	0	0	0	0
8/10 sex	1	0	1	0	0	1	0	1	0	0	1	0	0	0	0	0	1
9/10 sáb	1	0	1	0	0	2	2	0	0	0	2	0	0	0	0	0	2
10/10 dom	0	0	0	0	0	0	0	0	0	0	0	0	0	0	0	0	0
11/10 seg	0	0	0	0	0	0	0	0	0	0	0	0	0	0	0	0	0
12/10 ter	0	0	0	0	0	0	0	0	0	0	0	0	0	0	0	0	0
13/10 qua	0	0	0	0	0	0	0	0	0	0	0	0	0	0	0	0	0
* Totais	2	0	2	0	0	3	2	1	0	0	3	0	0	0	0	0	3
<b>Finados</b>																	
28/10 qui	2	0	1	1	0	1	0	1	0	0	3	2	0	0	1	0	0
29/10 sex	0	0	0	0	0	0	0	0	0	0	0	0	0	0	0	0	0
30/10 sáb	0	0	0	0	0	0	0	0	0	0	0	0	0	0	0	0	0
31/10 dom	1	0	1	0	0	1	1	0	0	0	2	0	0	1	1	0	0
1/11 seg	0	0	0	0	0	0	0	0	0	0	0	0	0	0	0	0	0
2/11 ter	0	0	0	0	0	0	0	0	0	0	0	0	0	0	0	0	0
3/11 qua	1	0	0	0	1	1	0	0	0	1	1	1	0	0	0	0	0
* Totais	4	0	2	1	1	3	1	1	0	1	6	3	0	1	2	0	0
<b>Proclamação da República</b>																	
11/11 qui	1	0	1	0	0	2	2	0	0	0	2	1	0	0	1	0	0
12/11 sex	0	0	0	0	0	0	0	0	0	0	0	0	0	0	0	0	0
13/11 sáb	1	1	0	0	0	2	0	0	1	1	1	1	0	0	0	0	0
14/11 dom	1	0	0	1	0	0	0	0	0	0	1	1	0	0	0	0	0
15/11 seg	1	0	1	0	0	2	1	1	0	0	2	1	0	0	1	0	0
16/11 ter	3	0	1	2	0	1	1	0	0	0	5	5	0	0	0	0	0
17/11 qua	1	0	0	1	0	0	0	0	0	0	2	1	1	0	0	0	0
* Totais	8	1	3	4	0	7	4	1	1	1	13	10	1	0	2	0	0



ESTATÍSTICA DE ACIDENTES - ANO DE 2010 - UF: ACRE - EMITIDA EM 16/11/2011

Quadro 0108 - NÚMERO DE ACIDENTES OCORRIDOS EM FERIADOS NACIONAIS

FERIADO NACIONAL	DISTRIBUIÇÃO POR GRAVIDADE DO ACIDENTE, ESTADO FÍSICO DO VITIMADO E FINALIDADE DO VEÍCULO																
	ACIDENTES POR GRAVIDADE					VÍTIMAS POR ESTADO FÍSICO					VEÍCULOS POR FINALIDADE						
	Total	C/M	C/F	S/V	N.I.	Total	L.L.	L.G.	Morto	N.I.	Total	Pass.	Carga	Colet.	Moto	Out.	N.I.
<b>Natal</b>																	
22/12 qua	3	0	2	1	0	7	4	3	0	0	4	1	0	0	1	0	2
23/12 qui	2	0	2	0	0	2	2	0	0	0	4	3	0	0	1	0	0
24/12 sex	1	0	0	1	0	0	0	0	0	0	2	1	0	1	0	0	0
25/12 sáb	2	0	2	0	0	5	4	1	0	0	3	2	0	0	1	0	0
26/12 dom	0	0	0	0	0	0	0	0	0	0	0	0	0	0	0	0	0
27/12 seg	0	0	0	0	0	0	0	0	0	0	0	0	0	0	0	0	0
28/12 ter	1	0	1	0	0	2	0	2	0	0	1	1	0	0	0	0	0
* Totais	9	0	7	2	0	16	10	6	0	0	14	8	0	1	3	0	2

Quadro 0109 - NÚMERO DE ACIDENTES POR TIPO DE ACIDENTE E NÚMERO DE VEÍCULOS ENVOLVIDOS

TIPO DE ACIDENTE	DISTRIBUIÇÃO SEGUNDO O NÚMERO DE VEÍCULOS ENVOLVIDOS					
	TOTAL	1 veículo	2 veículos	3 veículos	4 veículos	mais de 4
Choque com objeto fixo	41	36	5	0	0	0
Capotagem	11	11	0	0	0	0
Atropelamento	21	20	1	0	0	0
Atropelamento de animal	51	47	3	1	0	0
Choque com veículo estacionado	3	0	3	0	0	0
Colisão traseira	87	0	75	10	0	2
Abalroamento no mesmo sentido	43	0	41	2	0	0
Colisão frontal	15	0	15	0	0	0
Abalroamento em sentido oposto	5	0	5	0	0	0
Abalroamento transversal	72	0	70	2	0	0
Tombamento	5	5	0	0	0	0
Saída de pista	78	76	2	0	0	0
Atropelamento e fuga	3	3	0	0	0	0
Queda de veículo	16	9	7	0	0	0
Outros tipos	11	6	5	0	0	0
* Total	462	213	232	15	0	2

Quadro 0201 - NÚMERO DE PESSOAS ENVOLVIDAS POR ESTADO FÍSICO

ESTADO FÍSICO	DISTRIBUIÇÃO MENSAL												
	TOTAL	Jan	Fev	Mar	Abr	Mai	Jun	Jul	Ago	Set	Out	Nov	Dez
Ileso	744	54	43	82	66	80	56	45	67	69	45	83	54
Lesões Leves	250	10	19	9	12	26	28	29	16	31	10	31	29
Lesões Graves	124	9	7	10	10	9	9	16	10	19	8	3	14
Morto	14	0	0	2	1	1	1	2	0	1	4	2	0
Não Informado	44	0	0	3	3	5	5	8	3	6	1	7	3
* Total	1.176	73	69	106	92	121	99	100	96	126	68	126	100

ESTATÍSTICA DE ACIDENTES - ANO DE 2010 - UF: ACRE - EMITIDA EM 16/11/2011

Quadro 0301 - NÚMERO DE CONDUTORES ENVOLVIDOS POR CATEGORIA E TEMPO DE HABILITAÇÃO

CATEGORIA E TEMPO DE HABILITAÇÃO	DISTRIBUIÇÃO SEGUNDO O NÚMERO DE VEÍCULOS ENVOLVIDOS E GRAVIDADE DO ACIDENTE										
	TOTAL	ACIDENTES COM 1 VEÍCULO					ACIDENTES COM 2 OU MAIS VEÍCULOS				
		C/Morto	C/Ferido	S/Vitima	N.Inf.	Total	C/Morto	C/Ferido	S/Vitima	N.Inf.	Total
<b>Amador</b>											
Até 1 ano	24	0	2	1	0	3	0	14	7	0	21
Acima de 1 até 2	57	0	12	3	0	15	0	28	14	0	42
Acima de 2 até 5	116	1	23	11	1	36	3	48	29	0	80
Acima de 5 até 10	99	0	12	13	0	25	1	39	34	0	74
Acima de 10 até 20	64	0	10	12	0	22	1	23	18	0	42
Acima de 20 anos	34	0	5	5	0	10	0	12	12	0	24
Não Informado	0	0	0	0	0	0	0	0	0	0	0
* Total	394	1	64	45	1	111	5	164	114	0	283
<b>Profissional</b>											
Até 1 ano	0	0	0	0	0	0	0	0	0	0	0
Acima de 1 até 2	0	0	0	0	0	0	0	0	0	0	0
Acima de 2 até 5	21	0	0	5	0	5	1	6	9	0	16
Acima de 5 até 10	59	1	9	8	0	18	2	17	22	0	41
Acima de 10 até 20	73	1	7	12	0	20	0	17	36	0	53
Acima de 20 anos	120	1	9	25	0	35	3	40	42	0	85
Não Informado	0	0	0	0	0	0	0	0	0	0	0
* Total	273	3	25	50	0	78	6	80	109	0	195
<b>Não Informado</b>											
Acima de 10 até 20	0	0	0	0	0	0	0	0	0	0	0
Acima de 20 anos	0	0	0	0	0	0	0	0	0	0	0
Não Informado	65	3	11	3	7	24	1	21	19	0	41
* Total	65	3	11	3	7	24	1	21	19	0	41
<b>*** TOTAIS</b>											
Até 1 ano	24	0	2	1	0	3	0	14	7	0	21
Acima de 1 até 2	57	0	12	3	0	15	0	28	14	0	42
Acima de 2 até 5	137	1	23	16	1	41	4	54	38	0	96
Acima de 5 até 10	158	1	21	21	0	43	3	56	56	0	115
Acima de 10 até 20	137	1	17	24	0	42	1	40	54	0	95
Acima de 20 anos	154	1	14	30	0	45	3	52	54	0	109
Não Informado	65	3	11	3	7	24	1	21	19	0	41
* Total	732	7	100	98	8	213	12	265	242	0	519

Quadro 0302 - NÚMERO DE CONDUTORES ENVOLVIDOS POR SEXO E IDADE

SEXO E IDADE DO CONDUTOR	DISTRIBUIÇÃO SEGUNDO O NÚMERO DE VEÍCULOS ENVOLVIDOS E GRAVIDADE DO ACIDENTE										
	TOTAL	ACIDENTES COM 1 VEÍCULO					ACIDENTES COM 2 OU MAIS VEÍCULOS				
		C/Morto	C/Ferido	S/Vitima	N.Inf.	Total	C/Morto	C/Ferido	S/Vitima	N.Inf.	Total
<b>Sexo Masculino</b>											
Até 18 anos	9	0	0	0	0	0	0	4	5	0	9
Acima de 18 até 25	98	1	14	11	1	27	2	36	33	0	71
Acima de 25 até 30	102	1	15	17	0	33	1	35	33	0	69
Acima de 30 até 40	168	1	22	20	0	43	2	64	59	0	125
Acima de 40 até 50	104	1	21	19	0	41	1	35	27	0	63
Acima de 50 até 60	68	1	3	11	0	15	2	27	24	0	53
Acima de 60 anos	18	0	4	3	0	7	0	6	5	0	11
Não informado	45	1	7	5	0	13	2	13	17	0	32
* Total	612	6	86	86	1	179	10	220	203	0	433

ESTATÍSTICA DE ACIDENTES - ANO DE 2010 - UF: ACRE - EMITIDA EM 16/11/2011

SEXO E IDADE DO CONDUTOR	DISTRIBUIÇÃO SEGUNDO O NÚMERO DE VEÍCULOS ENVOLVIDOS E GRAVIDADE DO ACIDENTE										
	TOTAL	ACIDENTES COM 1 VEÍCULO					ACIDENTES COM 2 OU MAIS VEÍCULOS				
		C/Morto	C/Ferido	S/Vitima	N.Inf.	Total	C/Morto	C/Ferido	S/Vitima	N.Inf.	Total
<b>Sexo Feminino</b>											
Até 18 anos	1	0	0	0	0	0	0	0	1	0	1
Acima de 18 até 25	23	0	3	3	0	6	0	12	5	0	17
Acima de 25 até 30	22	0	4	1	0	5	1	11	5	0	17
Acima de 30 até 40	27	0	4	2	0	6	0	8	13	0	21
Acima de 40 até 50	13	0	2	3	0	5	0	3	5	0	8
Acima de 50 até 60	5	0	0	2	0	2	0	2	1	0	3
Acima de 60 anos	2	0	0	0	0	0	0	1	1	0	2
Não informado	2	0	0	0	0	0	1	1	0	0	2
* Total	95	0	13	11	0	24	2	38	31	0	71
<b>Sexo Não Informado</b>											
Até 18 anos	0	0	0	0	0	0	0	0	0	0	0
Acima de 18 até 25	0	0	0	0	0	0	0	0	0	0	0
Acima de 25 até 30	0	0	0	0	0	0	0	0	0	0	0
Acima de 30 até 40	0	0	0	0	0	0	0	0	0	0	0
Acima de 40 até 50	0	0	0	0	0	0	0	0	0	0	0
Acima de 50 até 60	0	0	0	0	0	0	0	0	0	0	0
Acima de 60 anos	0	0	0	0	0	0	0	0	0	0	0
Não informado	25	1	1	1	7	10	0	7	8	0	15
* Total	25	1	1	1	7	10	0	7	8	0	15
<b>*** TOTAIS</b>											
Até 18 anos	10	0	0	0	0	0	0	4	6	0	10
Acima de 18 até 25	121	1	17	14	1	33	2	48	38	0	88
Acima de 25 até 30	124	1	19	18	0	38	2	46	38	0	86
Acima de 30 até 40	195	1	26	22	0	49	2	72	72	0	146
Acima de 40 até 50	117	1	23	22	0	46	1	38	32	0	71
Acima de 50 até 60	73	1	3	13	0	17	2	29	25	0	56
Acima de 60 anos	20	0	4	3	0	7	0	7	6	0	13
Não informado	72	2	8	6	7	23	3	21	25	0	49
* Total	732	7	100	98	8	213	12	265	242	0	519

Quadro 0303 - NÚMERO DE CONDUTORES ENVOLVIDOS POR USO DO CINTO OU CAPACETE

USO DO EQUIPAMENTO	DISTRIBUIÇÃO SEGUNDO O GRAU DE INSTRUÇÃO DO CONDUTOR							
	TOTAL	Analf.	Fundam.	Médio	Superior	Mestrado	Doutorado	Não Inf.
<b>Motociclistas</b>								
Com capacete	150	1	24	25	4	0	0	96
Sem capacete	0	0	0	0	0	0	0	0
Não Informado	11	0	0	1	0	0	0	10
TOTAL	161	1	24	26	4	0	0	106
<b>Demais Condutores</b>								
Com cinto	479	1	101	146	58	2	0	171
Sem cinto	3	0	1	1	0	0	0	1
Não Informado	89	0	12	8	2	0	0	67
TOTAL	571	1	114	155	60	2	0	239
<b>Todos os Condutores</b>								
Com equipamento	629	2	125	171	62	2	0	267
Sem equipamento	3	0	1	1	0	0	0	1
Não Informado	100	0	12	9	2	0	0	77
TOTAL	732	2	138	181	64	2	0	345

ESTATÍSTICA DE ACIDENTES - ANO DE 2010 - UF: ACRE - EMITIDA EM 16/11/2011

Quadro 0304 - NÚMERO DE CONDUTORES ENVOLVIDOS POR OCUPAÇÃO PRINCIPAL

OCUPAÇÃO PRINCIPAL DO CONDUTOR	DISTRIBUIÇÃO SEGUNDO O ESTADO FÍSICO DO CONDUTOR					
	TOTAL	Ileso	L. Leves	L. Graves	Morto	Não Inf.
Membros superiores do poder público, dirigentes de organizações de interesse público e de empresas e gerentes	6	4	2	0	0	0
Profissionais das ciências e artes	59	50	8	1	0	0
Técnicos de nível médio	29	20	8	1	0	0
Trabalhadores de serviços administrativos	20	14	4	2	0	0
Trabalhadores dos serviços, vendedores do comércio em lojas e mercados	45	31	9	5	0	0
Trabalhadores agropecuários, florestais, de caça e pesca	29	18	8	3	0	0
Trabalhadores da produção de bens e serviços industriais	182	143	24	11	1	3
Trabalhadores de reparação e manutenção	11	6	4	1	0	0
Membros das forças armadas, policiais e bombeiros militares	12	6	2	4	0	0
Ocupações mal especificadas	339	170	79	45	8	37
<b>* Total</b>	<b>732</b>	<b>462</b>	<b>148</b>	<b>73</b>	<b>9</b>	<b>40</b>

Quadro 0305 - NÚMERO DE CONDUTORES ENVOLVIDOS POR TIPO DE ACIDENTE, ESTADO FÍSICO DO CONDUTOR E USO DO CINTO OU CAPACETE

TIPO DO ACIDENTE	DISTRIBUIÇÃO SEGUNDO O ESTADO FÍSICO DO CONDUTOR E O USO DO EQUIPAMENTO													
	TOTAL	ILESO			LESÕES LEVES			LESÕES GRAVES			MORTO			NÃO INF.
		com	sem	n.inf.	com	sem	n.inf.	com	sem	n.inf.	com	sem	n.inf.	
<b>Motociclistas</b>														
Choque com objeto fixo	6	0	0	0	4	0	0	1	0	0	0	0	1	0
Capotagem	0	0	0	0	0	0	0	0	0	0	0	0	0	0
Atropelamento	7	2	0	0	4	0	0	1	0	0	0	0	0	0
Atropelamento de animal	14	0	0	0	9	0	0	1	0	1	2	0	0	1
Choque com veículo estacionado	2	1	0	0	0	0	0	1	0	0	0	0	0	0
Colisão traseira	36	10	0	0	18	0	0	7	0	0	0	0	1	0
Abalroamento no mesmo sentido	15	3	0	0	7	0	0	5	0	0	0	0	0	0
Colisão frontal	10	0	0	0	4	0	0	5	0	0	1	0	0	0
Abalroamento em sentido oposto	2	0	0	0	0	0	0	2	0	0	0	0	0	0
Abalroamento transversal	52	5	0	1	22	0	2	18	0	1	1	0	0	2
Tombamento	0	0	0	0	0	0	0	0	0	0	0	0	0	0
Saída de pista	3	1	0	0	0	0	0	1	0	0	0	0	0	1
Atropelamento e fuga	0	0	0	0	0	0	0	0	0	0	0	0	0	0
Queda de veículo	14	1	0	0	8	0	1	4	0	0	0	0	0	0
Outros tipos	0	0	0	0	0	0	0	0	0	0	0	0	0	0
<b>* Total</b>	<b>161</b>	<b>23</b>	<b>0</b>	<b>1</b>	<b>76</b>	<b>0</b>	<b>3</b>	<b>46</b>	<b>0</b>	<b>2</b>	<b>4</b>	<b>0</b>	<b>2</b>	<b>4</b>

ESTATÍSTICA DE ACIDENTES - ANO DE 2010 - UF: ACRE - EMITIDA EM 16/11/2011

TIPO DO ACIDENTE	DISTRIBUIÇÃO SEGUNDO O ESTADO FÍSICO DO CONDUTOR E O USO DO EQUIPAMENTO													
	TOTAL	ILESO			LESÕES LEVES			LESÕES GRAVES			MORTO			NÃO INF.
		com	sem	n.inf.	com	sem	n.inf.	com	sem	n.inf.	com	sem	n.inf.	
<b>Demais Condutores</b>														
Choque com objeto fixo	40	20	1	2	8	1	1	3	0	1	0	0	0	3
Capotagem	11	2	0	0	5	0	1	2	0	1	0	0	0	0
Atropelamento	15	12	0	0	1	0	0	0	0	0	0	0	0	2
Atropelamento de animal	42	36	0	1	3	0	0	0	0	1	0	0	0	1
Choque com veículo estacionado	4	2	0	0	0	0	0	0	0	0	0	0	0	2
Colisão traseira	154	134	0	4	8	0	2	2	0	0	0	0	0	4
Abalroamento no mesmo sentido	73	58	0	2	2	0	4	1	0	1	0	0	0	5
Colisão frontal	20	11	0	2	1	0	0	0	0	2	1	0	1	2
Abalroamento em sentido oposto	8	8	0	0	0	0	0	0	0	0	0	0	0	0
Abalroamento transversal	94	66	0	6	5	0	5	1	0	3	0	0	0	8
Tombamento	5	3	0	0	1	0	0	0	0	1	0	0	0	0
Saída de pista	77	44	0	2	16	0	3	1	0	3	0	0	1	7
Atropelamento e fuga	3	1	0	1	0	0	0	0	0	0	0	0	0	1
Queda de veículo	9	6	0	0	0	0	0	0	0	2	0	0	0	1
Outros tipos	16	14	0	0	0	1	1	0	0	0	0	0	0	0
* Total	571	417	1	20	50	2	17	10	0	15	1	0	2	36
<b>Todos os Condutores</b>														
Choque com objeto fixo	46	20	1	2	12	1	1	4	0	1	0	0	1	3
Capotagem	11	2	0	0	5	0	1	2	0	1	0	0	0	0
Atropelamento	22	14	0	0	5	0	0	1	0	0	0	0	0	2
Atropelamento de animal	56	36	0	1	12	0	0	1	0	2	2	0	0	2
Choque com veículo estacionado	6	3	0	0	0	0	0	1	0	0	0	0	0	2
Colisão traseira	190	144	0	4	26	0	2	9	0	0	0	0	1	4
Abalroamento no mesmo sentido	88	61	0	2	9	0	4	6	0	1	0	0	0	5
Colisão frontal	30	11	0	2	5	0	0	5	0	2	2	0	1	2
Abalroamento em sentido oposto	10	8	0	0	0	0	0	2	0	0	0	0	0	0
Abalroamento transversal	146	71	0	7	27	0	7	19	0	4	1	0	0	10
Tombamento	5	3	0	0	1	0	0	0	0	1	0	0	0	0
Saída de pista	80	45	0	2	16	0	3	2	0	3	0	0	1	8
Atropelamento e fuga	3	1	0	1	0	0	0	0	0	0	0	0	0	1
Queda de veículo	23	7	0	0	8	0	1	4	0	2	0	0	0	1
Outros tipos	16	14	0	0	0	1	1	0	0	0	0	0	0	0
* Total	732	440	1	21	126	2	20	56	0	17	5	0	4	40

Quadro 0306 - NÚMERO DE CONDUTORES ENVOLVIDOS POR INGESTÃO DE ÁLCOOL

INGESTÃO DE ÁLCOOL	DISTRIBUIÇÃO SEGUNDO O ESTADO FÍSICO DO CONDUTOR					
	TOTAL	Ileso	L. Leves	L. Graves	Morto	Não Inf.
Não existe vestígio	359	276	69	13	1	0
Existe vestígio	29	10	9	8	0	2
Não informado	344	176	70	52	8	38
* Total	732	462	148	73	9	40

ESTATÍSTICA DE ACIDENTES - ANO DE 2010 - UF: ACRE - EMITIDA EM 16/11/2011

Quadro 0307 - NÚMERO DE CONDUTORES ENVOLVIDOS POR FINALIDADE DO VEÍCULO E HORAS DIRIGINDO

FINALIDADE DO VEÍCULO E HORAS DIRIGINDO	DISTRIBUIÇÃO SEGUNDO QUILOMETROS PERCORRIDOS							
	TOTAL	Até 10 KM	De 11 a 50 KM	De 51 a 200 KM	De 201 a 500 KM	De 501 a 800 KM	Mais de 800 KM	Não Inf.
<b>Passelo</b>								
Até 15 min	57	46	7	4	0	0	0	0
De 16 min a 1 h	39	6	25	8	0	0	0	0
De 1:01 a 3 h	19	0	1	17	1	0	0	0
De 3:01 a 6 h	2	0	0	0	2	0	0	0
De 6:01 a 10 h	2	0	0	0	1	1	0	0
Acima de 10 h	2	1	0	1	0	0	0	0
Não Informado	238	0	1	4	0	0	0	233
* Total	359	53	34	34	4	1	0	233
<b>Carga</b>								
Até 15 min	11	9	1	1	0	0	0	0
De 16 min a 1 h	14	2	10	2	0	0	0	0
De 1:01 a 3 h	10	0	0	9	0	0	0	1
De 3:01 a 6 h	1	0	0	0	0	1	0	0
De 6:01 a 10 h	3	0	0	0	2	1	0	0
Acima de 10 h	0	0	0	0	0	0	0	0
Não Informado	92	0	1	4	0	0	1	86
* Total	131	11	12	16	2	2	1	87
<b>Coletivo</b>								
Até 15 min	2	2	0	0	0	0	0	0
De 16 min a 1 h	4	1	3	0	0	0	0	0
De 1:01 a 3 h	0	0	0	0	0	0	0	0
De 3:01 a 6 h	0	0	0	0	0	0	0	0
De 6:01 a 10 h	0	0	0	0	0	0	0	0
Acima de 10 h	0	0	0	0	0	0	0	0
Não Informado	15	0	0	0	0	0	0	15
* Total	21	3	3	0	0	0	0	15
<b>Motocicleta</b>								
Até 15 min	14	13	1	0	0	0	0	0
De 16 min a 1 h	9	2	6	1	0	0	0	0
De 1:01 a 3 h	1	0	0	1	0	0	0	0
De 3:01 a 6 h	0	0	0	0	0	0	0	0
De 6:01 a 10 h	0	0	0	0	0	0	0	0
Acima de 10 h	0	0	0	0	0	0	0	0
Não Informado	137	4	1	0	0	0	0	132
* Total	161	19	8	2	0	0	0	132
<b>Outros</b>								
Até 15 min	0	0	0	0	0	0	0	0
De 16 min a 1 h	0	0	0	0	0	0	0	0
De 1:01 a 3 h	0	0	0	0	0	0	0	0
Não Informado	0	0	0	0	0	0	0	0
* Total	0	0	0	0	0	0	0	0
<b>Não Informado</b>								
Até 15 min	6	5	1	0	0	0	0	0
De 16 min a 1 h	9	1	7	1	0	0	0	0
De 1:01 a 3 h	2	0	0	2	0	0	0	0
De 3:01 a 6 h	0	0	0	0	0	0	0	0
De 6:01 a 10 h	0	0	0	0	0	0	0	0
Acima de 10 h	0	0	0	0	0	0	0	0
Não Informado	43	0	0	0	0	0	0	43
* Total	60	6	8	3	0	0	0	43
<b>*** TOTAIS</b>								
Até 15 min	90	75	10	5	0	0	0	0
De 16 min a 1 h	75	12	51	12	0	0	0	0
De 1:01 a 3 h	32	0	1	29	1	0	0	1
De 3:01 a 6 h	3	0	0	0	2	1	0	0
De 6:01 a 10 h	5	0	0	0	3	2	0	0
Acima de 10 h	2	1	0	1	0	0	0	0
Não Informado	525	4	3	8	0	0	1	509
* Total	732	92	65	55	6	3	1	510

ESTATÍSTICA DE ACIDENTES - ANO DE 2010 - UF: ACRE - EMITIDA EM 16/11/2011

Quadro 0401 - NÚMERO DE VITIMADOS POR FAIXA ETÁRIA

FAIXA ETÁRIA	DISTRIBUIÇÃO SEGUNDO O SEXO E ESTADO FÍSICO DO VITIMADO									
	TOTAL	MASCULINO				FEMININO				NÃO INF.
		L.Leves	L.Graves	Morto	N.I.	L.Leves	L.Graves	Morto	N.I.	
Menos de 8	5	1	2	1	0	1	0	0	0	0
8   - 11	3	3	0	0	0	0	0	0	0	0
11   - 13	1	1	0	0	0	0	0	0	0	0
13   - 18	18	8	0	0	0	6	4	0	0	0
18   - 23	47	23	11	1	0	8	4	0	0	0
23   - 28	61	25	12	1	2	14	7	0	0	0
28   - 33	61	27	17	1	0	11	5	0	0	0
33   - 38	47	23	5	3	1	11	4	0	0	0
38   - 43	32	19	9	0	0	3	1	0	0	0
43   - 48	21	12	6	0	0	3	0	0	0	0
48   - 53	11	3	5	1	0	1	1	0	0	0
53   - 58	16	5	6	1	1	3	0	0	0	0
58   - 63	9	4	3	0	0	0	2	0	0	0
63   - 68	4	3	0	1	0	0	0	0	0	0
68 ou mais	4	2	1	1	0	0	0	0	0	0
Não Informado	92	20	11	2	15	10	8	1	1	24
* Total	432	179	88	13	19	71	36	1	1	24

Quadro 0402 - NÚMERO DE VITIMADOS POR OCUPAÇÃO PRINCIPAL

OCUPAÇÃO PRINCIPAL	DISTRIBUIÇÃO SEGUNDO O ESTADO FÍSICO DO VITIMADO				
	TOTAL	L. Leves	L. Graves	Morto	Não Inf.
Membros superiores do poder público, dirigentes de organizações de interesse público e de empresas e gerentes	2	2	0	0	0
Profissionais das ciências e artes	13	10	3	0	0
Técnicos de nível médio	14	11	3	0	0
Trabalhadores de serviços administrativos	8	5	3	0	0
Trabalhadores dos serviços, vendedores do comércio em lojas e mercados	25	18	7	0	0
Trabalhadores agropecuários, florestais, de caca e pesca	15	10	4	1	0
Trabalhadores da produção de bens e serviços industriais	44	29	11	1	3
Trabalhadores de reparação e manutenção	6	5	1	0	0
Membros das forças armadas, policiais e bombeiros militares	6	2	4	0	0
Ocupações mal especificadas	299	158	88	12	41
* Total	432	250	124	14	44

ESTATÍSTICA DE ACIDENTES - ANO DE 2010 - UF: ACRE - EMITIDA EM 16/11/2011

Quadro 0403 - NÚMERO DE VITIMADOS POR TIPO DE USUÁRIO

TIPO DE USUÁRIO	DISTRIBUIÇÃO SEGUNDO O ESTADO FÍSICO DO VITIMADO				
	TOTAL	L. Leves	L. Graves	Morto	Não Inf.
Motociclistas	137	79	48	6	4
Demais Condutores	133	69	25	3	36
Passageiro	133	91	37	2	3
Pedestre	15	3	8	3	1
Cavaleiro	0	0	0	0	0
Ciclista	14	8	6	0	0
* Total	432	250	124	14	44

Quadro 0501 - NÚMERO DE VEÍCULOS ENVOLVIDOS POR FINALIDADE

FINALIDADE DO VEÍCULO	DISTRIBUIÇÃO SEGUNDO A IDADE DO VEÍCULO (ANOS)											
	TOTAL	Até 1	1 a 2	2 a 3	3 a 4	4 a 5	5 a 6	6 a 7	7 a 8	8 a 9	+ de 9	N.Inf.
Passeio	359	36	64	34	39	22	17	17	21	10	97	2
Carga	131	9	18	8	8	10	7	6	2	6	57	0
Coletivo	21	0	6	0	0	0	0	3	0	1	11	0
Motocicleta	161	14	44	36	14	18	8	6	2	2	17	0
Outros	0	0	0	0	0	0	0	0	0	0	0	0
Não Informado	60	10	5	6	2	3	2	5	1	2	24	0
* Total	732	69	137	84	63	53	34	37	26	21	206	2

Quadro 0502 - NÚMERO DE VEÍCULOS ENVOLVIDOS POR GRAVIDADE DO ACIDENTE E FINALIDADE

GRAVIDADE E FINALIDADE	DISTRIBUIÇÃO MENSAL												
	TOTAL	Jan	Fev	Mar	Abr	Mai	Jun	Jul	Ago	Set	Out	Nov	Dez
<b>Com Morto</b>													
Passeio	3	0	0	1	0	0	0	0	0	1	0	1	0
Carga	6	0	0	1	1	1	0	1	0	1	1	0	0
Coletivo	0	0	0	0	0	0	0	0	0	0	0	0	0
Motocicleta	6	0	0	1	1	0	1	1	0	0	2	0	0
Outros	0	0	0	0	0	0	0	0	0	0	0	0	0
Não Informado	4	0	0	0	0	0	1	0	0	0	2	1	0
* Total	19	0	0	3	2	1	2	2	0	2	5	2	0
<b>Com Ferido</b>													
Passeio	154	8	11	5	11	15	12	14	11	23	7	17	20
Carga	42	4	4	3	4	3	7	6	5	3	2	0	1
Coletivo	7	0	1	0	1	0	1	1	0	1	1	1	0
Motocicleta	134	10	13	3	6	9	13	12	14	23	7	12	12
Outros	0	0	0	0	0	0	0	0	0	0	0	0	0
Não Informado	28	0	3	1	0	1	3	5	1	2	3	5	4
* Total	365	22	32	12	22	28	36	38	31	52	20	35	37
<b>Sem Vítima</b>													
Passeio	197	14	10	23	22	18	18	8	22	16	11	24	11
Carga	83	6	2	7	11	11	5	4	8	6	6	11	6
Coletivo	14	0	1	0	0	2	0	1	2	1	1	4	2
Motocicleta	19	0	0	8	2	1	2	1	1	1	1	1	1
Outros	0	0	0	0	0	0	0	0	0	0	0	0	0
Não Informado	27	1	0	0	0	2	0	4	3	4	1	2	10
* Total	340	21	13	38	35	34	25	18	36	28	20	42	30



ESTATÍSTICA DE ACIDENTES - ANO DE 2010 - UF: ACRE - EMITIDA EM 16/11/2011

GRAVIDADE E FINALIDADE	DISTRIBUIÇÃO MENSAL												
	TOTAL	Jan	Fev	Mar	Abr	Mai	Jun	Jul	Ago	Set	Out	Nov	Dez
<b>Não Informado</b>													
Passeio	5	0	0	1	0	1	0	0	1	1	0	1	0
Carga	0	0	0	0	0	0	0	0	0	0	0	0	0
Coletivo	0	0	0	0	0	0	0	0	0	0	0	0	0
Motocicleta	2	0	0	0	0	0	0	1	1	0	0	0	0
Não Informado	1	0	0	0	0	0	0	1	0	0	0	0	0
* Total	8	0	0	1	0	1	0	2	2	1	0	1	0
<b>*** TOTAIS</b>													
Passeio	359	22	21	30	33	34	30	22	34	41	18	43	31
Carga	131	10	6	11	16	15	12	11	13	10	9	11	7
Coletivo	21	0	2	0	1	2	1	2	2	2	2	5	2
Motocicleta	161	10	13	12	9	10	16	15	16	24	10	13	13
Outros	0	0	0	0	0	0	0	0	0	0	0	0	0
Não Informado	60	1	3	1	0	3	4	10	4	6	6	8	14
* Total	732	43	45	54	59	64	63	60	69	83	45	80	67

Quadro 0504 - NÚMERO DE VEÍCULOS ENVOLVIDOS POR DIA DA SEMANA DA OCORRÊNCIA E FINALIDADE

DIA SEMANA E FINALIDADE	DISTRIBUIÇÃO MENSAL												
	TOTAL	Jan	Fev	Mar	Abr	Mai	Jun	Jul	Ago	Set	Out	Nov	Dez
<b>DOMINGO</b>													
Passeio	55	3	4	7	2	7	6	1	6	9	5	3	2
Carga	7	0	0	1	0	2	1	0	1	2	0	0	0
Coletivo	4	0	0	0	0	1	1	0	0	0	2	0	0
Motocicleta	27	4	4	2	0	1	3	1	4	5	3	0	0
Outros	0	0	0	0	0	0	0	0	0	0	0	0	0
Não Informado	6	0	0	1	0	0	1	1	2	0	0	0	1
* Total	99	7	8	11	2	11	12	3	13	16	10	3	3
<b>SEGUNDA-FEIRA</b>													
Passeio	62	3	3	7	5	7	4	2	7	12	2	7	3
Carga	22	1	2	4	4	4	0	2	0	2	1	1	1
Coletivo	2	0	0	0	0	0	0	0	1	1	0	0	0
Motocicleta	23	0	0	2	2	1	2	4	4	3	1	1	3
Outros	0	0	0	0	0	0	0	0	0	0	0	0	0
Não Informado	9	1	2	0	0	0	0	4	0	2	0	0	0
* Total	118	5	7	13	11	12	6	12	12	20	4	9	7
<b>TERÇA-FEIRA</b>													
Passeio	51	2	2	5	5	8	5	3	3	4	0	7	7
Carga	15	2	1	0	5	3	1	0	1	0	1	1	0
Coletivo	2	0	0	0	0	1	0	0	1	0	0	0	0
Motocicleta	21	2	1	3	0	2	1	1	4	2	1	3	1
Outros	0	0	0	0	0	0	0	0	0	0	0	0	0
Não Informado	6	0	0	0	0	0	0	1	0	0	0	3	2
* Total	95	6	4	8	10	14	7	5	9	6	2	14	10
<b>QUARTA-FEIRA</b>													
Passeio	33	2	3	2	4	3	3	3	1	5	0	4	3
Carga	23	5	2	0	1	0	5	1	1	2	4	1	1
Coletivo	4	0	1	0	0	0	0	1	0	1	0	1	0
Motocicleta	19	3	1	1	1	0	4	2	2	2	0	0	3
Outros	0	0	0	0	0	0	0	0	0	0	0	0	0
Não Informado	13	0	0	0	0	1	1	0	2	2	2	1	4
* Total	92	10	7	3	6	4	13	7	6	12	6	7	11

ESTATÍSTICA DE ACIDENTES - ANO DE 2010 - UF: ACRE - EMITIDA EM 16/11/2011

DIA SEMANA E FINALIDADE	DISTRIBUIÇÃO MENSAL												
	TOTAL	Jan	Fev	Mar	Abr	Mai	Jun	Jul	Ago	Set	Out	Nov	Dez
<b>QUINTA-FEIRA</b>													
Passeio	36	1	2	2	5	1	2	2	3	3	2	7	6
Carga	21	0	1	1	2	4	2	2	3	1	0	3	2
Coletivo	2	0	0	0	0	0	0	0	0	0	0	1	1
Motocicleta	19	0	2	0	2	2	1	3	0	2	1	4	2
Outros	0	0	0	0	0	0	0	0	0	0	0	0	0
Não Informado	6	0	0	0	0	1	0	0	0	0	0	2	3
* Total	84	1	5	3	9	8	5	7	6	6	3	17	14
<b>SEXTA-FEIRA</b>													
Passeio	69	8	2	1	8	5	9	3	11	1	6	8	7
Carga	21	0	0	2	1	0	2	4	5	1	2	2	2
Coletivo	6	0	1	0	1	0	0	0	0	0	0	3	1
Motocicleta	22	0	1	1	1	0	5	2	0	4	2	3	3
Outros	0	0	0	0	0	0	0	0	0	0	0	0	0
Não Informado	9	0	1	0	0	1	0	0	0	1	2	2	2
* Total	127	8	5	4	11	6	16	9	16	7	12	18	15
<b>SÁBADO</b>													
Passeio	53	3	5	6	4	3	1	8	3	7	3	7	3
Carga	22	2	0	3	3	2	1	2	2	2	1	3	1
Coletivo	1	0	0	0	0	0	0	1	0	0	0	0	0
Motocicleta	30	1	4	3	3	4	0	2	2	6	2	2	1
Outros	0	0	0	0	0	0	0	0	0	0	0	0	0
Não Informado	11	0	0	0	0	0	2	4	0	1	2	0	2
* Total	117	6	9	12	10	9	4	17	7	16	8	12	7
<b>*** TOTAIS</b>													
Passeio	359	22	21	30	33	34	30	22	34	41	18	43	31
Carga	131	10	6	11	16	15	12	11	13	10	9	11	7
Coletivo	21	0	2	0	1	2	1	2	2	2	2	5	2
Motocicleta	161	10	13	12	9	10	16	15	16	24	10	13	13
Outros	0	0	0	0	0	0	0	0	0	0	0	0	0
Não Informado	60	1	3	1	0	3	4	10	4	6	6	8	14
* Total	732	43	45	54	59	64	63	60	69	83	45	80	67

Quadro 0505 - NÚMERO DE VEÍCULOS ENVOLVIDOS POR HORA DA OCORRÊNCIA E FINALIDADE

HORÁRIO E FINALIDADE	DISTRIBUIÇÃO MENSAL												
	TOTAL	Jan	Fev	Mar	Abr	Mai	Jun	Jul	Ago	Set	Out	Nov	Dez
<b>00  — 01</b>													
Passeio	5	0	0	0	0	0	0	2	0	0	1	0	2
Carga	3	1	0	0	0	1	0	0	1	0	0	0	0
Coletivo	1	0	0	0	0	0	0	0	0	0	1	0	0
Motocicleta	2	0	0	0	0	0	0	0	0	0	1	0	1
Não Informado	1	0	0	0	0	0	0	0	0	0	0	0	1
* Total	12	1	0	0	0	1	0	2	1	0	3	0	4
<b>01  — 02</b>													
Passeio	2	0	1	0	0	0	0	0	0	1	0	0	0
Carga	2	0	0	1	0	0	0	0	0	0	1	0	0
Coletivo	0	0	0	0	0	0	0	0	0	0	0	0	0
Motocicleta	1	0	0	0	0	0	0	0	0	0	1	0	0
Outros	0	0	0	0	0	0	0	0	0	0	0	0	0
Não Informado	0	0	0	0	0	0	0	0	0	0	0	0	0
* Total	5	0	1	1	0	0	0	0	0	1	2	0	0

ESTATÍSTICA DE ACIDENTES - ANO DE 2010 - UF: ACRE - EMITIDA EM 16/11/2011

Quadro 0505 - NÚMERO DE VEÍCULOS ENVOLVIDOS POR HORA DA OCORRÊNCIA E FINALIDADE

HORÁRIO E FINALIDADE	DISTRIBUIÇÃO MENSAL												
	TOTAL	Jan	Fev	Mar	Abr	Mai	Jun	Jul	Ago	Set	Out	Nov	Dez
<b>02  — 03</b>													
Passeio	7	0	0	0	2	1	1	0	3	0	0	0	0
Carga	1	0	0	1	0	0	0	0	0	0	0	0	0
Coletivo	0	0	0	0	0	0	0	0	0	0	0	0	0
Motocicleta	0	0	0	0	0	0	0	0	0	0	0	0	0
Não Informado	0	0	0	0	0	0	0	0	0	0	0	0	0
* Total	8	0	0	1	2	1	1	0	3	0	0	0	0
<b>03  — 04</b>													
Passeio	3	0	0	1	0	1	0	1	0	0	0	0	0
Carga	3	0	0	0	0	1	1	1	0	0	0	0	0
Coletivo	0	0	0	0	0	0	0	0	0	0	0	0	0
Motocicleta	2	0	0	1	0	0	0	1	0	0	0	0	0
Não Informado	1	0	0	0	0	0	0	0	1	0	0	0	0
* Total	9	0	0	2	0	2	1	3	1	0	0	0	0
<b>04  — 05</b>													
Passeio	8	0	0	2	1	1	0	1	2	0	0	1	0
Carga	2	0	0	0	0	0	0	0	0	0	0	2	0
Coletivo	0	0	0	0	0	0	0	0	0	0	0	0	0
Motocicleta	5	0	1	0	1	0	2	1	0	0	0	0	0
Outros	0	0	0	0	0	0	0	0	0	0	0	0	0
Não Informado	0	0	0	0	0	0	0	0	0	0	0	0	0
* Total	15	0	1	2	2	1	2	2	2	0	0	3	0
<b>05  — 06</b>													
Passeio	8	2	0	1	1	0	0	0	0	0	1	3	0
Carga	4	0	0	2	1	1	0	0	0	0	0	0	0
Coletivo	1	0	0	0	1	0	0	0	0	0	0	0	0
Motocicleta	2	0	0	0	0	1	0	0	0	0	0	1	0
Outros	0	0	0	0	0	0	0	0	0	0	0	0	0
Não Informado	1	0	0	0	0	0	0	0	0	0	0	1	0
* Total	16	2	0	3	3	2	0	0	0	0	1	5	0
<b>06  — 07</b>													
Passeio	9	3	1	0	1	0	0	2	1	1	0	0	0
Carga	5	1	0	0	0	1	0	0	3	0	0	0	0
Coletivo	0	0	0	0	0	0	0	0	0	0	0	0	0
Motocicleta	2	0	0	0	0	0	0	2	0	0	0	0	0
Não Informado	4	1	0	0	0	0	0	0	1	1	0	1	0
* Total	20	5	1	0	1	1	0	4	5	2	0	1	0
<b>07  — 08</b>													
Passeio	28	1	0	2	2	0	6	2	1	4	3	5	2
Carga	5	0	1	0	0	0	0	0	1	0	1	0	2
Coletivo	0	0	0	0	0	0	0	0	0	0	0	0	0
Motocicleta	16	0	0	1	0	3	0	2	3	2	0	3	2
Não Informado	3	0	1	0	0	0	0	1	0	0	0	1	0
* Total	52	1	2	3	2	3	6	5	5	6	4	9	6
<b>08  — 09</b>													
Passeio	13	2	2	0	2	0	0	2	2	1	0	2	0
Carga	4	1	0	0	2	0	0	0	0	0	0	1	0
Coletivo	0	0	0	0	0	0	0	0	0	0	0	0	0
Motocicleta	1	0	0	0	0	0	0	0	0	0	0	1	0
Não Informado	1	0	0	0	0	0	0	1	0	0	0	0	0
* Total	19	3	2	0	4	0	0	3	2	1	0	4	0

ESTATÍSTICA DE ACIDENTES - ANO DE 2010 - UF: ACRE - EMITIDA EM 16/11/2011

Quadro 0505 - NÚMERO DE VEÍCULOS ENVOLVIDOS POR HORA DA OCORRÊNCIA E FINALIDADE

HORÁRIO E FINALIDADE	DISTRIBUIÇÃO MENSAL												
	TOTAL	Jan	Fev	Mar	Abr	Mai	Jun	Jul	Ago	Set	Out	Nov	Dez
<b>09  — 10</b>													
Passeio	14	0	0	2	0	4	0	0	4	2	1	0	1
Carga	9	1	0	0	0	2	1	0	1	2	2	0	0
Coletivo	0	0	0	0	0	0	0	0	0	0	0	0	0
Motocicleta	3	0	0	0	0	0	1	0	0	1	1	0	0
Não Informado	2	0	0	0	0	0	0	0	0	0	1	1	0
* Total	28	1	0	2	0	6	2	0	5	5	5	1	1
<b>10  — 11</b>													
Passeio	11	1	0	1	4	0	0	0	0	2	0	3	0
Carga	7	0	0	0	5	1	0	0	0	0	1	0	0
Coletivo	0	0	0	0	0	0	0	0	0	0	0	0	0
Motocicleta	16	0	0	2	4	0	2	0	2	2	0	4	0
Outros	0	0	0	0	0	0	0	0	0	0	0	0	0
Não Informado	2	0	0	0	0	0	0	0	0	1	0	0	1
* Total	36	1	0	3	13	1	2	0	2	5	1	7	1
<b>11  — 12</b>													
Passeio	24	1	0	4	2	1	2	2	1	2	1	5	3
Carga	9	0	0	0	0	0	2	1	1	2	1	2	0
Coletivo	1	0	0	0	0	0	1	0	0	0	0	0	0
Motocicleta	10	0	2	1	0	0	2	1	0	0	0	1	3
Outros	0	0	0	0	0	0	0	0	0	0	0	0	0
Não Informado	3	0	0	0	0	0	1	0	0	0	1	0	1
* Total	47	1	2	5	2	1	8	4	2	4	3	8	7
<b>12  — 13</b>													
Passeio	24	0	3	4	1	3	2	1	0	1	3	1	5
Carga	11	3	0	1	2	1	0	2	0	0	0	1	1
Coletivo	1	0	0	0	0	0	0	0	1	0	0	0	0
Motocicleta	12	1	1	2	1	0	0	2	1	2	1	0	1
Não Informado	2	0	0	0	0	1	0	0	0	1	0	0	0
* Total	50	4	4	7	4	5	2	5	2	4	4	2	7
<b>13  — 14</b>													
Passeio	21	0	2	0	2	5	4	0	2	2	2	2	0
Carga	4	0	0	0	2	1	0	1	0	0	0	0	0
Coletivo	1	0	0	0	0	0	0	0	0	0	1	0	0
Motocicleta	8	0	0	0	0	1	2	0	1	1	3	0	0
Não Informado	3	0	2	0	0	0	0	1	0	0	0	0	0
* Total	37	0	4	0	4	7	6	2	3	3	6	2	0
<b>14  — 15</b>													
Passeio	12	0	2	0	0	3	0	2	1	1	2	1	0
Carga	10	0	0	0	0	2	3	0	2	0	0	3	0
Coletivo	3	0	0	0	0	2	0	1	0	0	0	0	0
Motocicleta	3	0	1	0	0	0	2	0	0	0	0	0	0
Outros	0	0	0	0	0	0	0	0	0	0	0	0	0
Não Informado	3	0	0	0	0	0	0	2	0	0	0	1	0
* Total	31	0	3	0	0	7	5	5	3	1	2	5	0
<b>15  — 16</b>													
Passeio	20	2	3	2	0	0	1	0	2	6	1	2	1
Carga	7	0	0	2	0	0	1	1	2	0	1	0	0
Coletivo	1	0	0	0	0	0	0	0	0	1	0	0	0
Motocicleta	8	0	1	1	0	0	0	0	2	2	1	1	0
Outros	0	0	0	0	0	0	0	0	0	0	0	0	0
Não Informado	6	0	0	1	0	0	0	2	2	1	0	0	0
* Total	42	2	4	6	0	0	2	3	8	10	3	3	1

ESTATÍSTICA DE ACIDENTES - ANO DE 2010 - UF: ACRE - EMITIDA EM 16/11/2011

Quadro 0505 - NÚMERO DE VEÍCULOS ENVOLVIDOS POR HORA DA OCORRÊNCIA E FINALIDADE

HORÁRIO E FINALIDADE	DISTRIBUIÇÃO MENSAL												
	TOTAL	Jan	Fev	Mar	Abr	Mai	Jun	Jul	Ago	Set	Out	Nov	Dez
<b>16  — 17</b>													
Passeio	20	0	3	3	3	2	3	0	0	1	0	3	2
Carga	11	0	2	2	1	3	0	0	1	2	0	0	0
Coletivo	1	0	0	0	0	0	0	0	0	0	0	1	0
Motocicleta	9	0	3	1	0	1	0	1	0	2	0	0	1
Não Informado	1	0	0	0	0	0	0	1	0	0	0	0	0
* Total	42	0	8	6	4	6	3	2	1	5	0	4	3
<b>17  — 18</b>													
Passeio	25	5	0	2	4	1	1	1	3	4	1	0	3
Carga	7	0	0	2	1	0	1	0	1	2	0	0	0
Coletivo	2	0	1	0	0	0	0	0	1	0	0	0	0
Motocicleta	12	1	2	0	0	1	3	1	2	1	0	0	1
Outros	0	0	0	0	0	0	0	0	0	0	0	0	0
Não Informado	5	0	0	0	0	0	1	0	0	1	0	0	3
* Total	51	6	3	4	5	2	6	2	7	8	1	0	7
<b>18  — 19</b>													
Passeio	25	1	1	1	2	6	1	1	2	3	0	4	3
Carga	9	1	1	0	2	0	0	3	0	1	0	1	0
Coletivo	4	0	0	0	0	0	0	1	0	0	0	2	1
Motocicleta	12	3	1	2	0	1	0	0	2	2	0	1	0
Não Informado	4	0	0	0	0	1	0	0	0	0	2	1	0
* Total	54	5	3	3	4	8	1	5	4	6	2	9	4
<b>19  — 20</b>													
Passeio	30	2	0	0	2	2	4	2	5	3	2	5	3
Carga	6	1	1	0	0	0	2	0	0	0	0	1	1
Coletivo	1	0	1	0	0	0	0	0	0	0	0	0	0
Motocicleta	15	2	0	0	2	1	2	0	1	3	1	1	2
Outros	0	0	0	0	0	0	0	0	0	0	0	0	0
Não Informado	10	0	0	0	0	1	2	2	0	0	0	1	4
* Total	62	5	2	0	4	4	10	4	6	6	3	8	10
<b>20  — 21</b>													
Passeio	16	0	0	2	2	1	3	0	0	3	0	1	4
Carga	5	0	0	0	0	1	1	0	0	1	2	0	0
Coletivo	0	0	0	0	0	0	0	0	0	0	0	0	0
Motocicleta	8	2	0	1	0	0	0	1	1	1	1	0	1
Outros	0	0	0	0	0	0	0	0	0	0	0	0	0
Não Informado	2	0	0	0	0	0	0	0	0	1	0	1	0
* Total	31	2	0	3	2	2	4	1	1	6	3	2	5
<b>21  — 22</b>													
Passeio	16	1	0	1	1	2	2	1	1	2	0	4	1
Carga	2	1	0	0	0	0	0	0	0	0	0	0	1
Coletivo	4	0	0	0	0	0	0	0	0	1	0	2	1
Motocicleta	8	0	0	0	1	1	0	2	1	3	0	0	0
Não Informado	2	0	0	0	0	0	0	0	0	0	0	0	2
* Total	32	2	0	1	2	3	2	3	2	6	0	6	5
<b>22  — 23</b>													
Passeio	11	1	2	1	1	1	0	0	3	1	0	1	0
Carga	2	0	0	0	0	0	0	0	0	0	0	0	2
Coletivo	0	0	0	0	0	0	0	0	0	0	0	0	0
Motocicleta	2	1	0	0	0	0	0	0	0	0	0	0	1
Não Informado	4	0	0	0	0	0	0	0	0	0	2	0	2
* Total	19	2	2	1	1	1	0	0	3	1	2	1	5

ESTATÍSTICA DE ACIDENTES - ANO DE 2010 - UF: ACRE - EMITIDA EM 16/11/2011

Quadro 0505 - NÚMERO DE VEÍCULOS ENVOLVIDOS POR HORA DA OCORRÊNCIA E FINALIDADE

HORÁRIO E FINALIDADE	DISTRIBUIÇÃO MENSAL												
	TOTAL	Jan	Fev	Mar	Abr	Mai	Jun	Jul	Ago	Set	Out	Nov	Dez
<b>23  — 24</b>													
Passeio	7	0	1	1	0	0	0	2	1	1	0	0	1
Carga	3	0	1	0	0	0	0	2	0	0	0	0	0
Coletivo	0	0	0	0	0	0	0	0	0	0	0	0	0
Motocicleta	4	0	1	0	0	0	0	1	0	2	0	0	0
Outros	0	0	0	0	0	0	0	0	0	0	0	0	0
Não Informado	0	0	0	0	0	0	0	0	0	0	0	0	0
* Total	14	0	3	1	0	0	0	5	1	3	0	0	1
<b>*** TOTAIS</b>													
Passeio	359	22	21	30	33	34	30	22	34	41	18	43	31
Carga	131	10	6	11	16	15	12	11	13	10	9	11	7
Coletivo	21	0	2	0	1	2	1	2	2	2	2	5	2
Motocicleta	161	10	13	12	9	10	16	15	16	24	10	13	13
Outros	0	0	0	0	0	0	0	0	0	0	0	0	0
Não Informado	60	1	3	1	0	3	4	10	4	6	6	8	14
* Total	732	43	45	54	59	64	63	60	69	83	45	80	67

**ALAGOAS**





ESTATÍSTICA DE ACIDENTES - ANO DE 2010 - UF: ALAGOAS - EMITIDA EM 16/11/2011

Quadro 0101 - NÚMERO DE ACIDENTES POR GRAVIDADE DA OCORRÊNCIA

GRAVIDADE	DISTRIBUIÇÃO MENSAL												
	TOTAL	Jan	Fev	Mar	Abr	Mai	Jun	Jul	Ago	Set	Out	Nov	Dez
Com Morto	128	15	13	14	9	8	10	10	9	7	14	7	12
Com Ferido	968	76	61	66	72	87	66	76	74	86	92	104	108
Sem Vítima	1.164	83	86	75	93	99	89	98	102	100	102	117	120
Não Informado	19	1	0	1	0	0	2	1	5	3	1	2	3
* Total	2.279	175	160	156	174	194	167	185	190	196	209	230	243

Quadro 0102 - NÚMERO DE ACIDENTES POR TIPO E GRAVIDADE

TIPO DO ACIDENTE	DISTRIBUIÇÃO SEGUNDO A GRAVIDADE DO ACIDENTE				
	TOTAL	C/ Morto	C/ Ferido	S/ Vítima	Não Inf.
Choque com objeto fixo	123	5	53	60	5
Capotagem	77	1	41	32	3
Atropelamento	133	23	107	3	0
Atropelamento de animal	54	2	16	35	1
Choque com veículo estacionado	8	1	3	4	0
Colisão traseira	608	9	150	448	1
Abalroamento no mesmo sentido	194	3	52	139	0
Colisão frontal	90	32	50	8	0
Abalroamento em sentido oposto	83	5	33	45	0
Abalroamento transversal	398	13	221	164	0
Tombamento	101	0	47	53	1
Saída de pista	281	5	117	151	8
Atropelamento e fuga	51	23	28	0	0
Queda de veículo	47	5	39	3	0
Outros tipos	31	1	11	19	0
* Total	2.279	128	968	1.164	19

Quadro 0103 - NÚMERO DE ACIDENTES POR DIA DA SEMANA

DIA DA SEMANA	DISTRIBUIÇÃO MENSAL												
	TOTAL	Jan	Fev	Mar	Abr	Mai	Jun	Jul	Ago	Set	Out	Nov	Dez
Domingo	330	26	23	34	18	37	18	29	33	21	26	26	39
Segunda-Feira	290	27	23	16	21	25	12	24	19	23	24	44	32
Terça-Feira	296	16	18	24	19	24	24	22	26	30	26	41	26
Quarta-Feira	302	20	25	22	20	26	29	22	21	38	23	23	33
Quinta-Feira	304	20	21	16	33	23	28	23	20	33	22	24	41
Sexta-Feira	374	36	23	15	35	22	29	37	31	28	51	36	31
Sábado	383	30	27	29	28	37	27	28	40	23	37	36	41
* Total	2.279	175	160	156	174	194	167	185	190	196	209	230	243

ESTATÍSTICA DE ACIDENTES - ANO DE 2010 - UF: ALAGOAS - EMITIDA EM 16/11/2011

Quadro 0104 - NÚMERO DE ACIDENTES POR HORA DA OCORRÊNCIA

HORA DA OCORRÊNCIA	DISTRIBUIÇÃO MENSAL												
	TOTAL	Jan	Fev	Mar	Abr	Mai	Jun	Jul	Ago	Set	Out	Nov	Dez
00  — 01	38	5	3	2	2	1	3	1	1	4	4	5	7
01  — 02	37	1	2	3	2	1	5	3	5	3	4	2	6
02  — 03	29	4	0	1	2	4	2	0	6	5	0	5	0
03  — 04	31	3	3	1	0	0	4	5	3	0	3	4	5
04  — 05	37	4	4	2	1	7	5	5	2	1	0	3	3
05  — 06	62	2	2	2	4	6	2	11	5	3	8	11	6
06  — 07	98	3	5	8	5	11	3	9	11	9	8	17	9
07  — 08	137	15	12	10	12	7	7	15	10	10	14	12	13
08  — 09	113	10	14	9	11	7	7	9	7	10	10	12	7
09  — 10	116	7	9	10	10	8	8	10	7	9	13	11	14
10  — 11	127	11	10	9	13	12	6	9	9	10	9	11	18
11  — 12	97	9	11	5	6	8	5	10	9	9	6	9	10
12  — 13	115	8	9	6	14	9	10	7	10	7	16	8	11
13  — 14	123	10	10	8	9	7	12	9	12	13	11	7	15
14  — 15	111	10	2	6	10	8	14	9	11	10	6	11	14
15  — 16	121	12	5	5	6	12	7	11	11	14	12	10	16
16  — 17	123	10	8	10	11	11	8	11	10	7	8	16	13
17  — 18	138	11	11	12	8	17	8	7	15	13	13	14	9
18  — 19	175	9	6	12	20	20	20	16	11	19	14	15	13
19  — 20	140	5	8	12	11	12	10	14	12	10	12	14	20
20  — 21	112	11	9	6	9	14	7	4	14	6	11	8	13
21  — 22	75	5	5	9	4	4	7	4	4	11	11	6	5
22  — 23	57	4	5	3	1	6	5	2	3	8	4	8	8
23  — 24	67	6	7	5	3	2	2	4	2	5	12	11	8
* Total	2.279	175	160	156	174	194	167	185	190	196	209	230	243

Quadro 0105 - NÚMERO DE ACIDENTES POR GRAVIDADE DO ACIDENTE E FASE DO DIA

GRAVIDADE DO ACIDENTE E FASE DO DIA	DISTRIBUIÇÃO SEGUNDO AS CONDIÇÕES METEOROLÓGICAS						N.Inf.
	TOTAL	Normal	Nublado	Nevoeiro	Chuva	Outros	
<b>Com Morto</b>							
Amanhecer	7	4	1	0	1	0	1
Pleno Dia	47	30	8	0	9	0	0
Anoitecer	10	8	1	0	0	0	1
Noite	64	39	12	1	10	0	2
* Total	128	81	22	1	20	0	4
<b>Com Ferido</b>							
Amanhecer	47	24	9	2	11	0	1
Pleno Dia	498	364	66	1	67	0	0
Anoitecer	53	37	8	0	6	0	2
Noite	370	238	66	5	50	1	10
* Total	968	663	149	8	134	1	13
<b>Sem Vítima</b>							
Amanhecer	54	30	9	2	12	0	1
Pleno Dia	738	521	105	1	111	0	0
Anoitecer	49	32	8	0	8	0	1
Noite	323	183	59	2	75	0	4
* Total	1.164	766	181	5	206	0	6
<b>Não Informado</b>							
Amanhecer	4	2	1	0	1	0	0
Pleno Dia	7	4	1	0	2	0	0
Anoitecer	0	0	0	0	0	0	0
Noite	8	7	0	0	1	0	0
* Total	19	13	2	0	4	0	0

Fonte: DPRF

ESTATÍSTICA DE ACIDENTES - ANO DE 2010 - UF: ALAGOAS - EMITIDA EM 16/11/2011

GRAVIDADE DO ACIDENTE E FASE DO DIA	DISTRIBUIÇÃO SEGUNDO AS CONDIÇÕES METEOROLÓGICAS						
	TOTAL	Normal	Nublado	Nevoeiro	Chuva	Outros	N.Inf.
<b>*** TOTAIS</b>							
Amanhecer	112	60	20	4	25	0	3
Pleno Dia	1.290	919	180	2	189	0	0
Anoitecer	112	77	17	0	14	0	4
Noite	765	467	137	8	136	1	16
* Total	2.279	1.523	354	14	364	1	23

Quadro 0106 - NÚMERO DE ACIDENTES POR USO DO SOLO E TIPO DO ACIDENTE

USO DO SOLO E TIPO DO ACIDENTE	DISTRIBUIÇÃO SEGUNDO O TIPO DE LOCALIDADE							
	TOTAL	Escolar	Industr.	Comerc.	Resid.	NãoEdific.	Outras	N.Inf.
<b>URBANO</b>								
Choque com objeto fixo	58	0	2	41	9	6	0	0
Capotagem	17	0	1	4	9	3	0	0
Atropelamento	91	3	0	78	8	2	0	0
Atropelamento de animal	14	0	0	8	4	2	0	0
Choque com veículo estacionado	5	0	0	5	0	0	0	0
Colisão traseira	458	19	6	359	55	19	0	0
Abalroamento no mesmo sentido	155	10	1	123	16	5	0	0
Colisão frontal	37	0	0	26	7	4	0	0
Abalroamento em sentido oposto	30	0	0	18	4	8	0	0
Abalroamento transversal	276	4	1	231	30	10	0	0
Tombamento	11	0	0	4	4	3	0	0
Saída de pista	41	1	0	21	7	12	0	0
Atropelamento e fuga	28	0	0	20	5	3	0	0
Queda de veículo	24	0	0	17	3	4	0	0
Outros tipos	9	0	0	8	1	0	0	0
* Total	1.254	37	11	963	162	81	0	0
<b>RURAL</b>								
Choque com objeto fixo	65	0	2	3	2	58	0	0
Capotagem	60	0	2	0	2	55	1	0
Atropelamento	42	1	1	5	6	29	0	0
Atropelamento de animal	40	0	1	1	3	35	0	0
Choque com veículo estacionado	3	0	0	0	1	2	0	0
Colisão traseira	150	1	1	9	12	127	0	0
Abalroamento no mesmo sentido	39	1	0	4	2	32	0	0
Colisão frontal	53	0	0	2	0	51	0	0
Abalroamento em sentido oposto	53	0	0	4	3	46	0	0
Abalroamento transversal	122	0	1	16	6	99	0	0
Tombamento	90	0	3	0	1	86	0	0
Saída de pista	240	1	2	4	6	227	0	0
Atropelamento e fuga	23	0	1	0	3	19	0	0
Queda de veículo	23	0	0	1	3	19	0	0
Outros tipos	22	0	1	0	2	18	1	0
* Total	1.025	4	15	49	52	903	2	0

ESTATÍSTICA DE ACIDENTES - ANO DE 2010 - UF: ALAGOAS - EMITIDA EM 16/11/2011

USO DO SOLO E TIPO DO ACIDENTE	DISTRIBUIÇÃO SEGUNDO O TIPO DE LOCALIDADE							
	TOTAL	Escolar	Industr.	Comerc.	Resid.	NãoEdific.	Outras	N.Inf.
<b>*** TOTAIS</b>								
Choque com objeto fixo	123	0	4	44	11	64	0	0
Capotagem	77	0	3	4	11	58	1	0
Atropelamento	133	4	1	83	14	31	0	0
Atropelamento de animal	54	0	1	9	7	37	0	0
Choque com veículo estacionado	8	0	0	5	1	2	0	0
Colisão traseira	608	20	7	368	67	146	0	0
Abalroamento no mesmo sentido	194	11	1	127	18	37	0	0
Colisão frontal	90	0	0	28	7	55	0	0
Abalroamento em sentido oposto	83	0	0	22	7	54	0	0
Abalroamento transversal	398	4	2	247	36	109	0	0
Tombamento	101	0	3	4	5	89	0	0
Saída de pista	281	2	2	25	13	239	0	0
Outros tipos	31	0	1	8	3	18	1	0
Atropelamento e fuga	51	0	1	20	8	22	0	0
Queda de veículo	47	0	0	18	6	23	0	0
* Total	2.279	41	26	1.012	214	984	2	0

Quadro 0107 - NÚMERO DE ACIDENTES POR USO DO SOLO E TIPO DE LOCALIDADE

USO DO SOLO E TIPO DE LOCALIDADE	DISTRIBUIÇÃO SEGUNDO A GRAVIDADE DO ACIDENTE				
	TOTAL	C/Morto	C/Ferido	S/Vítima	N.Inf.
<b>URBANO</b>					
Escolar	37	0	14	23	0
Industrial	11	0	4	7	0
Comercial	963	27	420	513	3
Residencial	162	9	65	88	0
Não Edificada	81	4	30	47	0
Outras	0	0	0	0	0
Não Informado	0	0	0	0	0
* Total	1.254	40	533	678	3
<b>RURAL</b>					
Escolar	4	1	2	1	0
Industrial	15	0	7	8	0
Comercial	49	3	25	21	0
Residencial	52	5	22	25	0
Não Edificada	903	79	377	431	16
Outras	2	0	2	0	0
Não Informado	0	0	0	0	0
* Total	1.025	88	435	486	16
<b>*** TOTAIS</b>					
Escolar	41	1	16	24	0
Industrial	26	0	11	15	0
Comercial	1.012	30	445	534	3
Residencial	214	14	87	113	0
Não Edificada	984	83	407	478	16
Outras	2	0	2	0	0
Não Informado	0	0	0	0	0
* Total	2.279	128	968	1.164	19

ESTATÍSTICA DE ACIDENTES - ANO DE 2010 - UF: ALAGOAS - EMITIDA EM 16/11/2011

Quadro 0108 - NÚMERO DE ACIDENTES OCORRIDOS EM FERIADOS NACIONAIS

FERIADO NACIONAL	DISTRIBUIÇÃO POR GRAVIDADE DO ACIDENTE, ESTADO FÍSICO DO VITIMADO E FINALIDADE DO VEÍCULO																
	ACIDENTES POR GRAVIDADE					VÍTIMAS POR ESTADO FÍSICO					VEÍCULOS POR FINALIDADE						
	Total	C/M	C/F	S/V	N.I.	Total	L.L.	L.G.	Morto	N.I.	Total	Pass.	Carga	Colet.	Moto	Out.	N.I.
<b>Confraternização Universal</b>																	
30/12 qua	5	0	4	1	0	9	1	7	0	1	10	5	2	0	2	0	1
31/12 qui	8	0	3	5	0	4	3	1	0	0	14	9	3	0	2	0	0
1/1 sex	6	0	1	5	0	1	0	1	0	0	10	7	0	2	1	0	0
2/1 sáb	4	0	3	1	0	8	7	1	0	0	6	4	2	0	0	0	0
3/1 dom	2	0	1	1	0	2	1	0	0	1	5	2	1	1	0	0	1
4/1 seg	8	0	5	3	0	16	5	11	0	0	15	9	4	0	2	0	0
5/1 ter	4	0	2	2	0	9	2	5	0	2	8	5	2	0	0	0	1
* Totais	37	0	19	18	0	49	19	26	0	4	68	41	14	3	7	0	3
<b>Carnaval</b>																	
11/2 qui	3	0	0	3	0	0	0	0	0	0	4	0	4	0	0	0	0
12/2 sex	11	1	4	6	0	11	5	4	1	1	21	8	7	1	2	0	3
13/2 sáb	7	0	3	4	0	8	6	2	0	0	14	8	3	0	2	0	1
14/2 dom	8	1	6	1	0	19	6	8	1	4	15	6	1	0	4	0	4
15/2 seg	6	0	2	4	0	4	2	2	0	0	10	7	2	0	1	0	0
16/2 ter	4	1	0	3	0	6	2	2	1	1	6	3	1	0	1	0	1
17/2 qua	6	1	3	2	0	7	2	3	1	1	12	8	0	0	1	0	3
* Totais	45	4	18	23	0	55	23	21	4	7	82	40	18	1	11	0	12
<b>Paixão de Cristo</b>																	
31/3 qua	6	0	2	4	0	2	2	0	0	0	15	10	3	0	2	0	0
1/4 qui	10	1	4	5	0	10	5	3	1	1	17	5	7	1	3	0	1
2/4 sex	5	0	2	3	0	3	3	0	0	0	8	3	4	0	1	0	0
3/4 sáb	5	0	3	2	0	8	6	2	0	0	8	6	0	1	1	0	0
4/4 dom	4	0	1	3	0	3	1	2	0	0	9	6	1	0	2	0	0
5/4 seg	4	0	3	1	0	15	14	1	0	0	5	3	1	1	0	0	0
6/4 ter	5	0	1	4	0	1	0	1	0	0	10	4	4	1	1	0	0
* Totais	39	1	16	22	0	42	31	9	1	1	72	37	20	4	10	0	1
<b>Tiradentes</b>																	
20/4 ter	5	0	2	3	0	4	3	1	0	0	12	8	2	0	2	0	0
21/4 qua	4	0	2	2	0	6	3	1	0	2	7	5	0	0	1	0	1
22/4 qui	5	0	2	3	0	5	3	1	0	1	9	3	3	0	2	0	1
23/4 sex	9	0	5	4	0	9	4	5	0	0	16	8	4	1	3	0	0
24/4 sáb	6	0	3	3	0	9	5	3	0	1	14	9	1	1	2	0	1
25/4 dom	5	1	2	2	0	6	1	3	1	1	9	7	0	0	2	0	0
26/4 seg	8	0	4	4	0	7	4	2	0	1	15	9	1	0	2	0	3
* Totais	42	1	20	21	0	46	23	16	1	6	82	49	11	2	14	0	6
<b>Dia do Trabalho</b>																	
28/4 qua	4	0	2	2	0	4	1	3	0	0	9	3	1	0	5	0	0
29/4 qui	3	0	2	1	0	3	3	0	0	0	5	5	0	0	0	0	0
30/4 sex	6	0	4	2	0	10	6	3	0	1	11	7	2	0	2	0	0
1/5 sáb	7	1	3	3	0	7	2	3	1	1	11	5	3	0	2	0	1
2/5 dom	13	0	8	5	0	12	4	7	0	1	19	12	1	1	3	0	2
3/5 seg	9	1	2	6	0	4	1	1	1	1	15	7	6	1	1	0	0
4/5 ter	4	1	2	1	0	6	3	0	2	1	7	2	4	1	0	0	0
* Totais	46	3	23	20	0	46	20	17	4	5	77	41	17	3	13	0	3

ESTATÍSTICA DE ACIDENTES - ANO DE 2010 - UF: ALAGOAS - EMITIDA EM 16/11/2011

Quadro 0108 - NÚMERO DE ACIDENTES OCORRIDOS EM FERIADOS NACIONAIS

FERIADO NACIONAL	DISTRIBUIÇÃO POR GRAVIDADE DO ACIDENTE, ESTADO FÍSICO DO VITIMADO E FINALIDADE DO VEÍCULO																
	ACIDENTES POR GRAVIDADE					VÍTIMAS POR ESTADO FÍSICO					VEÍCULOS POR FINALIDADE						
	Total	C/M	C/F	S/V	N.I.	Total	L.L.	L.G.	Morto	N.I.	Total	Pass.	Carga	Colet.	Moto	Out.	N.I.
<b>Corpus Christi</b>																	
1/6 ter	4	1	2	1	0	9	7	1	1	0	6	1	4	0	1	0	0
2/6 qua	7	0	3	4	0	3	2	1	0	0	8	5	3	0	0	0	0
3/6 qui	7	0	4	3	0	5	4	1	0	0	11	4	5	0	1	0	1
4/6 sex	11	1	4	6	0	10	1	6	2	1	17	10	2	2	3	0	0
5/6 sáb	9	1	0	8	0	1	0	0	1	0	11	8	1	0	0	0	2
6/6 dom	4	0	3	1	0	6	4	1	0	1	7	5	0	0	2	0	0
7/6 seg	2	1	1	0	0	12	3	7	1	1	5	3	0	0	2	0	0
* Totais	44	4	17	23	0	46	21	17	5	3	65	36	15	2	9	0	3
<b>Independência</b>																	
2/9 qui	9	0	7	2	0	16	9	6	0	1	14	8	1	1	4	0	0
3/9 sex	7	0	5	2	0	8	7	1	0	0	12	4	4	2	2	0	0
4/9 sáb	3	0	2	1	0	4	0	2	0	2	5	1	1	0	2	0	1
5/9 dom	4	0	1	3	0	1	0	1	0	0	8	8	0	0	0	0	0
6/9 seg	6	0	3	3	0	5	3	1	0	1	12	8	0	0	3	0	1
7/9 ter	12	1	7	4	0	17	8	5	1	3	21	9	7	1	3	0	1
8/9 qua	6	0	3	3	0	4	4	0	0	0	10	7	1	1	1	0	0
* Totais	47	1	28	18	0	55	31	16	1	7	82	45	14	5	15	0	3
<b>Nossa Senhora Aparecida</b>																	
7/10 qui	4	0	1	2	1	3	1	1	0	1	7	6	0	1	0	0	0
8/10 sex	15	3	5	7	0	17	8	6	3	0	27	15	9	0	2	0	1
9/10 sáb	7	1	5	1	0	13	4	7	1	1	11	6	2	0	1	0	2
10/10 dom	8	0	5	3	0	9	6	3	0	0	13	7	4	1	0	0	1
11/10 seg	7	0	5	2	0	11	4	3	0	4	13	6	2	1	2	0	2
12/10 ter	8	1	4	3	0	9	3	3	1	2	14	7	2	0	5	0	0
13/10 qua	7	0	6	1	0	9	2	6	0	1	13	7	3	0	3	0	0
* Totais	56	5	31	19	1	71	28	29	5	9	98	54	22	3	13	0	6
<b>Finados</b>																	
28/10 qui	7	0	2	5	0	3	1	2	0	0	12	7	3	0	1	0	1
29/10 sex	9	0	2	7	0	5	2	1	0	2	17	7	7	2	0	0	1
30/10 sáb	8	1	6	1	0	10	4	4	1	1	14	7	3	0	4	0	0
31/10 dom	6	1	3	2	0	24	3	14	6	1	9	5	1	2	0	0	1
1/11 seg	7	0	2	5	0	5	0	3	0	2	13	8	0	0	3	0	2
2/11 ter	9	0	5	4	0	6	5	1	0	0	17	8	4	1	2	0	2
3/11 qua	3	0	2	1	0	3	2	1	0	0	5	2	2	0	1	0	0
* Totais	49	2	22	25	0	56	17	26	7	6	87	44	20	5	11	0	7
<b>Proclamação da República</b>																	
11/11 qui	7	0	1	6	0	1	1	0	0	0	14	10	4	0	0	0	0
12/11 sex	9	0	2	7	0	2	1	1	0	0	16	7	6	2	1	0	0
13/11 sáb	11	0	6	4	1	10	6	1	0	3	16	7	2	0	2	0	5
14/11 dom	5	0	3	2	0	5	3	2	0	0	9	6	2	0	1	0	0
15/11 seg	5	0	2	3	0	5	3	0	0	2	9	5	1	1	1	0	1
16/11 ter	6	0	2	4	0	2	2	0	0	0	12	5	4	3	0	0	0
17/11 qua	7	0	3	4	0	5	5	0	0	0	12	6	3	2	1	0	0
* Totais	50	0	19	30	1	30	21	4	0	5	88	46	22	8	6	0	6

ESTATÍSTICA DE ACIDENTES - ANO DE 2010 - UF: ALAGOAS - EMITIDA EM 16/11/2011

Quadro 0108 - NÚMERO DE ACIDENTES OCORRIDOS EM FERIADOS NACIONAIS

FERIADO NACIONAL	DISTRIBUIÇÃO POR GRAVIDADE DO ACIDENTE, ESTADO FÍSICO DO VITIMADO E FINALIDADE DO VEÍCULO																
	ACIDENTES POR GRAVIDADE					VÍTIMAS POR ESTADO FÍSICO					VEÍCULOS POR FINALIDADE						
	Total	C/M	C/F	S/V	N.I.	Total	L.L.	L.G.	Morto	N.I.	Total	Pass.	Carga	Colet.	Moto	Out.	N.I.
<b>Natal</b>																	
22/12 qua	7	1	2	4	0	8	1	5	1	1	12	5	5	0	1	0	1
23/12 qui	11	0	7	4	0	11	9	2	0	0	17	8	1	2	5	0	1
24/12 sex	7	1	4	2	0	12	3	7	2	0	15	11	2	0	2	0	0
25/12 sáb	9	1	5	3	0	19	6	10	2	1	13	8	2	0	1	0	2
26/12 dom	9	1	5	3	0	13	6	6	1	0	15	8	3	0	2	0	2
27/12 seg	7	0	5	2	0	9	7	1	0	1	11	5	1	0	2	0	3
28/12 ter	8	0	3	5	0	6	2	3	0	1	15	7	4	1	2	0	1
* Totais	58	4	31	23	0	78	34	34	6	4	98	52	18	3	15	0	10

Quadro 0109 - NÚMERO DE ACIDENTES POR TIPO DE ACIDENTE E NÚMERO DE VEÍCULOS ENVOLVIDOS

TIPO DE ACIDENTE	DISTRIBUIÇÃO SEGUNDO O NÚMERO DE VEÍCULOS ENVOLVIDOS					
	TOTAL	1 veículo	2 veículos	3 veículos	4 veículos	mais de 4
Choque com objeto fixo	123	109	12	2	0	0
Capotagem	77	76	1	0	0	0
Atropelamento	133	128	5	0	0	0
Atropelamento de animal	54	50	4	0	0	0
Choque com veículo estacionado	8	0	6	2	0	0
Colisão traseira	608	0	478	106	23	1
Abalroamento no mesmo sentido	194	0	168	24	2	0
Colisão frontal	90	0	78	12	0	0
Abalroamento em sentido oposto	83	0	61	17	4	1
Abalroamento transversal	398	0	385	13	0	0
Tombamento	101	94	7	0	0	0
Saída de pista	281	262	17	2	0	0
Atropelamento e fuga	51	49	2	0	0	0
Queda de veículo	47	42	5	0	0	0
Outros tipos	31	13	18	0	0	0
* Total	2.279	823	1.247	178	29	2

Quadro 0201 - NÚMERO DE PESSOAS ENVOLVIDAS POR ESTADO FÍSICO

ESTADO FÍSICO	DISTRIBUIÇÃO MENSAL												
	TOTAL	Jan	Fev	Mar	Abr	Mai	Jun	Jul	Ago	Set	Out	Nov	Dez
Ileso	7.530	690	504	378	648	573	471	639	621	721	641	824	820
Lesões Leves	980	89	68	60	87	77	77	66	63	82	93	106	112
Lesões Graves	712	51	50	43	68	51	54	56	53	52	82	53	99
Morto	155	16	15	19	10	10	12	13	10	8	20	7	15
Não Informado	303	19	22	24	16	21	15	27	50	31	30	23	25
* Total	9.680	865	659	524	829	732	629	801	797	894	866	1.013	1.071

ESTATÍSTICA DE ACIDENTES - ANO DE 2010 - UF: ALAGOAS - EMITIDA EM 16/11/2011

Quadro 0301 - NÚMERO DE CONDUTORES ENVOLVIDOS POR CATEGORIA E TEMPO DE HABILITAÇÃO

CATEGORIA E TEMPO DE HABILITAÇÃO	DISTRIBUIÇÃO SEGUNDO O NÚMERO DE VEÍCULOS ENVOLVIDOS E GRAVIDADE DO ACIDENTE										
	TOTAL	ACIDENTES COM 1 VEÍCULO					ACIDENTES COM 2 OU MAIS VEÍCULOS				
		C/Morto	C/Ferido	S/Vítima	N.Inf.	Total	C/Morto	C/Ferido	S/Vítima	N.Inf.	Total
<b>Amador</b>											
Até 1 ano	87	1	9	4	0	14	3	35	35	0	73
Acima de 1 até 2	143	0	15	7	0	22	5	42	74	0	121
Acima de 2 até 5	321	2	33	28	1	64	10	90	157	0	257
Acima de 5 até 10	439	4	51	35	0	90	9	142	198	0	349
Acima de 10 até 20	458	1	37	42	1	81	9	119	249	0	377
Acima de 20 anos	360	2	25	22	0	49	12	91	208	0	311
Não Informado	3	0	0	0	0	0	0	0	3	0	3
* Total	1.811	10	170	138	2	320	48	519	924	0	1.491
<b>Profissional</b>											
Até 1 ano	3	0	0	1	0	1	1	1	0	0	2
Acima de 1 até 2	7	0	0	2	0	2	0	3	2	0	5
Acima de 2 até 5	64	1	8	10	0	19	4	10	31	0	45
Acima de 5 até 10	277	1	30	32	0	63	6	66	142	0	214
Acima de 10 até 20	492	4	58	68	0	130	12	96	254	0	362
Acima de 20 anos	636	11	53	61	0	125	18	163	330	0	511
Não Informado	5	0	0	3	0	3	0	1	1	0	2
* Total	1.484	17	149	177	0	343	41	340	760	0	1.141
<b>Não Informado</b>											
Acima de 10 até 20	0	0	0	0	0	0	0	0	0	0	0
Acima de 20 anos	0	0	0	0	0	0	0	0	0	0	0
Não Informado	683	34	104	6	16	160	56	302	163	2	523
* Total	683	34	104	6	16	160	56	302	163	2	523
<b>*** TOTAIS</b>											
Até 1 ano	90	1	9	5	0	15	4	36	35	0	75
Acima de 1 até 2	150	0	15	9	0	24	5	45	76	0	126
Acima de 2 até 5	385	3	41	38	1	83	14	100	188	0	302
Acima de 5 até 10	716	5	81	67	0	153	15	208	340	0	563
Acima de 10 até 20	950	5	95	110	1	211	21	215	503	0	739
Acima de 20 anos	996	13	78	83	0	174	30	254	538	0	822
Não Informado	691	34	104	9	16	163	56	303	167	2	528
* Total	3.978	61	423	321	18	823	145	1.161	1.847	2	3.155

Quadro 0302 - NÚMERO DE CONDUTORES ENVOLVIDOS POR SEXO E IDADE

SEXO E IDADE DO CONDUTOR	DISTRIBUIÇÃO SEGUNDO O NÚMERO DE VEÍCULOS ENVOLVIDOS E GRAVIDADE DO ACIDENTE										
	TOTAL	ACIDENTES COM 1 VEÍCULO					ACIDENTES COM 2 OU MAIS VEÍCULOS				
		C/Morto	C/Ferido	S/Vítima	N.Inf.	Total	C/Morto	C/Ferido	S/Vítima	N.Inf.	Total
<b>Sexo Masculino</b>											
Até 18 anos	21	0	5	1	0	6	0	4	11	0	15
Acima de 18 até 25	447	6	49	36	1	92	20	156	179	0	355
Acima de 25 até 30	556	5	58	47	0	110	16	151	279	0	446
Acima de 30 até 40	942	6	111	101	1	219	31	258	434	0	723
Acima de 40 até 50	744	7	70	64	0	141	24	211	368	0	603
Acima de 50 até 60	378	6	32	37	0	75	13	88	202	0	303
Acima de 60 anos	156	1	14	5	0	20	4	55	77	0	136
Não informado	253	2	30	14	5	51	21	89	91	1	202
* Total	3.497	33	369	305	7	714	129	1.012	1.641	1	2.783



ESTATÍSTICA DE ACIDENTES - ANO DE 2010 - UF: ALAGOAS - EMITIDA EM 16/11/2011

SEXO E IDADE DO CONDUTOR	DISTRIBUIÇÃO SEGUNDO O NÚMERO DE VEÍCULOS ENVOLVIDOS E GRAVIDADE DO ACIDENTE										
	TOTAL	ACIDENTES COM 1 VEÍCULO					ACIDENTES COM 2 OU MAIS VEÍCULOS				
		C/Morto	C/Ferido	S/Vitima	N.Inf.	Total	C/Morto	C/Ferido	S/Vitima	N.Inf.	Total
<b>Sexo Feminino</b>											
Até 18 anos	0	0	0	0	0	0	0	0	0	0	
Acima de 18 até 25	29	0	1	0	0	1	0	3	25	0	
Acima de 25 até 30	42	1	3	4	0	8	1	8	25	0	
Acima de 30 até 40	70	1	6	5	0	12	0	21	37	0	
Acima de 40 até 50	51	0	5	4	0	9	1	10	31	0	
Acima de 50 até 60	23	0	1	2	0	3	0	4	16	0	
Acima de 60 anos	2	0	0	0	0	0	0	0	2	0	
Não informado	16	0	3	1	0	4	0	7	5	0	
* Total	233	2	19	16	0	37	2	53	141	0	
<b>Sexo Não Informado</b>											
Até 18 anos	0	0	0	0	0	0	0	0	0	0	
Acima de 18 até 25	0	0	0	0	0	0	0	0	0	0	
Acima de 25 até 30	0	0	0	0	0	0	0	0	0	0	
Acima de 30 até 40	0	0	0	0	0	0	0	0	0	0	
Acima de 40 até 50	0	0	0	0	0	0	0	0	0	0	
Acima de 50 até 60	0	0	0	0	0	0	0	0	0	0	
Acima de 60 anos	0	0	0	0	0	0	0	0	0	0	
Não informado	248	26	35	0	11	72	14	96	65	1	
* Total	248	26	35	0	11	72	14	96	65	1	
<b>*** TOTAIS</b>											
Até 18 anos	21	0	5	1	0	6	0	4	11	0	
Acima de 18 até 25	476	6	50	36	1	93	20	159	204	0	
Acima de 25 até 30	598	6	61	51	0	118	17	159	304	0	
Acima de 30 até 40	1.012	7	117	106	1	231	31	279	471	0	
Acima de 40 até 50	795	7	75	68	0	150	25	221	399	0	
Acima de 50 até 60	401	6	33	39	0	78	13	92	218	0	
Acima de 60 anos	158	1	14	5	0	20	4	55	79	0	
Não informado	517	28	68	15	16	127	35	192	161	2	
* Total	3.978	61	423	321	18	823	145	1.161	1.847	2	

Quadro 0303 - NÚMERO DE CONDUTORES ENVOLVIDOS POR USO DO CINTO OU CAPACETE

USO DO EQUIPAMENTO	DISTRIBUIÇÃO SEGUNDO O GRAU DE INSTRUÇÃO DO CONDUTOR							
	TOTAL	Analf.	Fundam.	Médio	Superior	Mestrado	Doutorado	Não Inf.
<b>Motociclistas</b>								
Com capacete	356	3	61	85	9	0	0	198
Sem capacete	40	1	7	4	0	0	0	28
Não Informado	103	1	8	5	1	0	0	88
TOTAL	499	5	76	94	10	0	0	314
<b>Demais Condutores</b>								
Com cinto	2.511	2	700	806	381	10	4	608
Sem cinto	22	0	3	3	3	0	0	13
Não Informado	946	0	123	120	47	0	0	656
TOTAL	3.479	2	826	929	431	10	4	1.277
<b>Todos os Condutores</b>								
Com equipamento	2.867	5	761	891	390	10	4	806
Sem equipamento	62	1	10	7	3	0	0	41
Não Informado	1.049	1	131	125	48	0	0	744
TOTAL	3.978	7	902	1.023	441	10	4	1.591

ESTATÍSTICA DE ACIDENTES - ANO DE 2010 - UF: ALAGOAS - EMITIDA EM 16/11/2011

Quadro 0304 - NÚMERO DE CONDUTORES ENVOLVIDOS POR OCUPAÇÃO PRINCIPAL

OCUPAÇÃO PRINCIPAL DO CONDUTOR	DISTRIBUIÇÃO SEGUNDO O ESTADO FÍSICO DO CONDUTOR					
	TOTAL	Iliso	L. Leves	L. Graves	Morto	Não Inf.
Membros superiores do poder público, dirigentes de organizações de interesse público e de empresas e gerentes	42	38	4	0	0	0
Profissionais das ciências e artes	371	328	32	9	1	1
Técnicos de nível médio	163	143	13	6	0	1
Trabalhadores de serviços administrativos	90	77	9	4	0	0
Trabalhadores dos serviços, vendedores do comércio em lojas e mercados	212	144	33	32	2	1
Trabalhadores agropecuários, florestais, de caça e pesca	55	35	7	10	3	0
Trabalhadores da produção de bens e serviços industriais	1.056	925	72	48	11	0
Trabalhadores de reparação e manutenção	75	59	12	4	0	0
Membros das forças armadas, policiais e bombeiros militares	88	70	10	6	2	0
Ocupações mal especificadas	1.826	997	267	233	52	277
<b>* Total</b>	<b>3.978</b>	<b>2.816</b>	<b>459</b>	<b>352</b>	<b>71</b>	<b>280</b>

Quadro 0305 - NÚMERO DE CONDUTORES ENVOLVIDOS POR TIPO DE ACIDENTE, ESTADO FÍSICO DO CONDUTOR E USO DO CINTO OU CAPACETE

TIPO DO ACIDENTE	DISTRIBUIÇÃO SEGUNDO O ESTADO FÍSICO DO CONDUTOR E O USO DO EQUIPAMENTO													
	TOTAL	ILESO			LESÕES LEVES			LESÕES GRAVES			MORTO			NÃO INF.
		com	sem	n.inf.	com	sem	n.inf.	com	sem	n.inf.	com	sem	n.inf.	
<b>Motociclistas</b>														
Choque com objeto fixo	10	1	0	0	3	0	0	4	0	0	1	0	1	0
Capotagem	0	0	0	0	0	0	0	0	0	0	0	0	0	0
Atropelamento	35	7	0	1	10	0	2	10	0	4	0	0	1	0
Atropelamento de animal	7	0	0	0	2	0	1	1	0	2	0	0	1	0
Choque com veículo estacionado	3	1	0	0	0	1	0	0	0	0	0	0	0	1
Colisão traseira	120	23	3	2	33	5	6	29	2	6	2	1	0	8
Abalroamento no mesmo sentido	46	11	0	2	14	0	3	10	3	1	1	0	0	1
Colisão frontal	34	1	0	0	9	0	2	5	0	6	6	3	2	0
Abalroamento em sentido oposto	11	0	0	1	2	0	0	3	3	1	0	0	0	1
Abalroamento transversal	171	17	2	2	47	6	9	57	3	15	4	2	1	6
Tombamento	3	0	0	0	1	0	0	2	0	0	0	0	0	0
Saída de pista	9	0	0	0	4	0	4	1	0	0	0	0	0	0
Atropelamento e fuga	1	0	0	0	0	0	0	1	0	0	0	0	0	0
Queda de veículo	41	2	0	2	12	1	1	11	2	5	0	3	2	0
Outros tipos	8	1	0	0	2	0	1	4	0	0	0	0	0	0
<b>* Total</b>	<b>499</b>	<b>64</b>	<b>5</b>	<b>10</b>	<b>139</b>	<b>13</b>	<b>29</b>	<b>138</b>	<b>13</b>	<b>40</b>	<b>14</b>	<b>9</b>	<b>8</b>	<b>17</b>

ESTATÍSTICA DE ACIDENTES - ANO DE 2010 - UF: ALAGOAS - EMITIDA EM 16/11/2011

TIPO DO ACIDENTE	DISTRIBUIÇÃO SEGUNDO O ESTADO FÍSICO DO CONDUTOR E O USO DO EQUIPAMENTO													
	TOTAL	ILESO			LESÕES LEVES			LESÕES GRAVES			MORTO			NÃO INF.
		com	sem	n.inf.	com	sem	n.inf.	com	sem	n.inf.	com	sem	n.inf.	
<b>Demais Condutores</b>														
Choque com objeto fixo	129	58	0	15	15	0	7	8	1	10	0	0	1	14
Capotagem	78	32	0	12	11	0	7	4	0	8	0	0	1	3
Atropelamento	103	66	0	19	3	1	0	0	0	1	0	0	0	13
Atropelamento de animal	51	33	0	6	2	0	2	2	0	2	0	0	0	4
Choque com veículo estacionado	15	4	2	4	0	0	0	1	0	2	0	0	0	2
Colisão traseira	1.251	983	4	151	19	1	15	5	0	5	1	0	3	64
Abalroamento no mesmo sentido	370	269	3	43	5	0	4	5	0	4	0	0	2	35
Colisão frontal	158	61	0	11	20	0	4	16	1	7	10	2	9	17
Abalroamento em sentido oposto	184	113	0	21	13	0	7	1	0	7	1	0	3	18
Abalroamento transversal	638	422	2	95	23	1	24	16	0	12	0	1	2	40
Tombamento	105	46	0	17	18	0	11	5	1	5	0	0	0	2
Saída de pista	293	140	1	33	33	0	29	14	1	15	2	0	1	24
Atropelamento e fuga	52	1	0	30	0	0	0	0	0	0	0	0	0	21
Queda de veículo	11	2	0	2	0	0	1	0	0	2	0	0	0	4
Outros tipos	41	25	0	11	2	0	0	0	0	0	1	0	0	2
* Total	3.479	2.255	12	470	164	3	111	77	4	80	15	3	22	263
<b>Todos os Condutores</b>														
Choque com objeto fixo	139	59	0	15	18	0	7	12	1	10	1	0	2	14
Capotagem	78	32	0	12	11	0	7	4	0	8	0	0	1	3
Atropelamento	138	73	0	20	13	1	2	10	0	5	0	0	1	13
Atropelamento de animal	58	33	0	6	4	0	3	3	0	4	0	0	1	4
Choque com veículo estacionado	18	5	2	4	0	1	0	1	0	2	0	0	0	3
Colisão traseira	1.371	1.006	7	153	52	6	21	34	2	11	3	1	3	72
Abalroamento no mesmo sentido	416	280	3	45	19	0	7	15	3	5	1	0	2	36
Colisão frontal	192	62	0	11	29	0	6	21	1	13	16	5	11	17
Abalroamento em sentido oposto	195	113	0	22	15	0	7	4	3	8	1	0	3	19
Abalroamento transversal	809	439	4	97	70	7	33	73	3	27	4	3	3	46
Tombamento	108	46	0	17	19	0	11	7	1	5	0	0	0	2
Saída de pista	302	140	1	33	37	0	33	15	1	15	2	0	1	24
Atropelamento e fuga	53	1	0	30	0	0	0	1	0	0	0	0	0	21
Queda de veículo	52	4	0	4	12	1	2	11	2	7	0	3	2	4
Outros tipos	49	26	0	11	4	0	1	4	0	0	1	0	0	2
* Total	3.978	2.319	17	480	303	16	140	215	17	120	29	12	30	280

Quadro 0306 - NÚMERO DE CONDUTORES ENVOLVIDOS POR INGESTÃO DE ÁLCOOL

INGESTÃO DE ÁLCOOL	DISTRIBUIÇÃO SEGUNDO O ESTADO FÍSICO DO CONDUTOR					
	TOTAL	Iliso	L. Leves	L. Graves	Morto	Não Inf.
Não existe vestígio	2.791	2.402	258	125	6	0
Existe vestígio	190	133	32	22	1	2
Não informado	997	281	169	205	64	278
* Total	3.978	2.816	459	352	71	280

ESTATÍSTICA DE ACIDENTES - ANO DE 2010 - UF: ALAGOAS - EMITIDA EM 16/11/2011

Quadro 0307 - NÚMERO DE CONDUTORES ENVOLVIDOS POR FINALIDADE DO VEÍCULO E HORAS DIRIGINDO

FINALIDADE DO VEÍCULO E HORAS DIRIGINDO	DISTRIBUIÇÃO SEGUNDO QUILOMETROS PERCORRIDOS							
	TOTAL	Até 10 KM	De 11 a 50 KM	De 51 a 200 KM	De 201 a 500 KM	De 501 a 800 KM	Mais de 800 KM	Não Inf.
<b>Passelo</b>								
Até 15 min	590	550	31	7	1	0	0	1
De 16 min a 1 h	477	88	313	71	0	1	0	4
De 1:01 a 3 h	160	2	7	139	8	0	0	4
De 3:01 a 6 h	39	1	1	8	28	0	0	1
De 6:01 a 10 h	3	1	0	1	1	0	0	0
Acima de 10 h	2	0	0	2	0	0	0	0
Não Informado	843	5	5	4	2	1	0	826
* Total	2.114	647	357	232	40	2	0	836
<b>Carga</b>								
Até 15 min	163	142	16	3	1	0	0	1
De 16 min a 1 h	170	19	121	28	0	0	0	2
De 1:01 a 3 h	102	1	6	86	7	0	0	2
De 3:01 a 6 h	67	0	2	22	42	1	0	0
De 6:01 a 10 h	14	0	0	0	11	2	0	1
Acima de 10 h	6	0	0	1	1	1	2	1
Não Informado	381	0	3	2	0	0	1	375
* Total	903	162	148	142	62	4	3	382
<b>Coletivo</b>								
Até 15 min	32	31	1	0	0	0	0	0
De 16 min a 1 h	39	8	25	4	0	0	1	1
De 1:01 a 3 h	19	0	9	10	0	0	0	0
De 3:01 a 6 h	7	0	1	3	3	0	0	0
De 6:01 a 10 h	0	0	0	0	0	0	0	0
Acima de 10 h	1	0	0	0	0	0	1	0
Não Informado	77	0	2	0	0	0	0	75
* Total	175	39	38	17	3	0	2	76
<b>Motocicleta</b>								
Até 15 min	133	130	3	0	0	0	0	0
De 16 min a 1 h	57	15	39	3	0	0	0	0
De 1:01 a 3 h	7	0	2	5	0	0	0	0
De 3:01 a 6 h	0	0	0	0	0	0	0	0
De 6:01 a 10 h	0	0	0	0	0	0	0	0
Acima de 10 h	0	0	0	0	0	0	0	0
Não Informado	302	3	1	0	0	0	0	298
* Total	499	148	45	8	0	0	0	298
<b>Outros</b>								
Até 15 min	0	0	0	0	0	0	0	0
De 16 min a 1 h	0	0	0	0	0	0	0	0
De 1:01 a 3 h	0	0	0	0	0	0	0	0
Não Informado	1	0	0	0	0	0	0	1
* Total	1	0	0	0	0	0	0	1
<b>Não Informado</b>								
Até 15 min	29	27	2	0	0	0	0	0
De 16 min a 1 h	21	3	13	5	0	0	0	0
De 1:01 a 3 h	6	0	1	5	0	0	0	0
De 3:01 a 6 h	8	0	0	0	7	1	0	0
De 6:01 a 10 h	0	0	0	0	0	0	0	0
Acima de 10 h	1	0	0	0	0	1	0	0
Não Informado	221	1	0	0	1	0	0	219
* Total	286	31	16	10	8	2	0	219
<b>*** TOTAIS</b>								
Até 15 min	947	880	53	10	2	0	0	2
De 16 min a 1 h	764	133	511	111	0	1	1	7
De 1:01 a 3 h	294	3	25	245	15	0	0	6
De 3:01 a 6 h	121	1	4	33	80	2	0	1
De 6:01 a 10 h	17	1	0	1	12	2	0	1
Acima de 10 h	10	0	0	3	1	2	3	1
Não Informado	1.825	9	11	6	3	1	1	1.794
* Total	3.978	1.027	604	409	113	8	5	1.812

ESTATÍSTICA DE ACIDENTES - ANO DE 2010 - UF: ALAGOAS - EMITIDA EM 16/11/2011

Quadro 0401 - NÚMERO DE VITIMADOS POR FAIXA ETÁRIA

FAIXA ETÁRIA	DISTRIBUIÇÃO SEGUNDO O SEXO E ESTADO FÍSICO DO VITIMADO									
	TOTAL	MASCULINO				FEMININO				NÃO INF.
		L.Leves	L.Graves	Morto	N.I.	L.Leves	L.Graves	Morto	N.I.	
Menos de 8	41	13	6	4	1	14	3	0	0	0
8   - 11	16	6	4	1	0	1	2	2	0	0
11   - 13	13	4	3	0	0	1	3	2	0	0
13   - 18	53	22	9	3	0	9	9	1	0	0
18   - 23	181	65	58	8	2	19	24	5	0	0
23   - 28	224	99	58	15	3	26	18	4	1	0
28   - 33	233	105	76	16	1	17	18	0	0	0
33   - 38	183	65	72	13	0	22	9	1	0	1
38   - 43	143	64	39	11	2	14	12	1	0	0
43   - 48	123	50	42	10	3	11	4	3	0	0
48   - 53	112	48	33	11	2	12	6	0	0	0
53   - 58	60	22	17	2	3	12	2	1	1	0
58   - 63	49	22	13	6	1	2	1	3	0	1
63   - 68	30	8	5	7	2	1	4	2	0	1
68 ou mais	29	7	9	4	2	5	1	1	0	0
Não Informado	660	126	96	15	67	85	51	2	11	207
* Total	2.150	726	540	126	89	251	167	28	13	210

Quadro 0402 - NÚMERO DE VITIMADOS POR OCUPAÇÃO PRINCIPAL

OCUPAÇÃO PRINCIPAL	DISTRIBUIÇÃO SEGUNDO O ESTADO FÍSICO DO VITIMADO				
	TOTAL	L. Leves	L. Graves	Morto	Não Inf.
Membros superiores do poder público, dirigentes de organizações de interesse público e de empresas e gerentes	4	4	0	0	0
Profissionais das ciências e artes	54	41	10	2	1
Técnicos de nível médio	27	15	11	0	1
Trabalhadores de serviços administrativos	17	11	6	0	0
Trabalhadores dos serviços, vendedores do comércio em lojas e mercados	92	46	42	3	1
Trabalhadores agropecuários, florestais, de caca e pesca	32	12	15	5	0
Trabalhadores da produção de bens e serviços industriais	147	77	53	17	0
Trabalhadores de reparação e manutenção	17	12	5	0	0
Membros das forças armadas, policiais e bombeiros militares	21	13	6	2	0
Ocupações mal especificadas	1.739	749	564	126	300
* Total	2.150	980	712	155	303

ESTATÍSTICA DE ACIDENTES - ANO DE 2010 - UF: ALAGOAS - EMITIDA EM 16/11/2011

Quadro 0403 - NÚMERO DE VITIMADOS POR TIPO DE USUÁRIO

TIPO DE USUÁRIO	DISTRIBUIÇÃO SEGUNDO O ESTADO FÍSICO DO VITIMADO				
	TOTAL	L. Leves	L. Graves	Morto	Não Inf.
Motociclistas	420	181	191	31	17
Demais Condutores	742	278	161	40	263
Passageiro	784	452	276	35	21
Pedestre	114	30	46	38	0
Cavaleiro	14	6	4	3	1
Ciclista	76	33	34	8	1
* Total	2.150	980	712	155	303

Quadro 0501 - NÚMERO DE VEÍCULOS ENVOLVIDOS POR FINALIDADE

FINALIDADE DO VEÍCULO	DISTRIBUIÇÃO SEGUNDO A IDADE DO VEÍCULO (ANOS)											
	TOTAL	Até 1	1 a 2	2 a 3	3 a 4	4 a 5	5 a 6	6 a 7	7 a 8	8 a 9	+ de 9	N.Inf.
Passeio	2.114	170	309	280	225	175	147	93	74	71	569	1
Carga	903	49	75	129	74	50	45	55	30	19	377	0
Coletivo	175	7	14	23	15	12	13	4	8	5	74	0
Motocicleta	499	39	94	90	59	39	25	23	21	16	93	0
Outros	1	0	0	0	0	0	0	0	0	0	1	0
Não Informado	286	10	18	10	14	7	6	5	3	4	204	5
* Total	3.978	275	510	532	387	283	236	180	136	115	1.318	6

Quadro 0502 - NÚMERO DE VEÍCULOS ENVOLVIDOS POR GRAVIDADE DO ACIDENTE E FINALIDADE

GRAVIDADE E FINALIDADE	DISTRIBUIÇÃO MENSAL												
	TOTAL	Jan	Fev	Mar	Abr	Mai	Jun	Jul	Ago	Set	Out	Nov	Dez
<b>Com Morto</b>													
Passeio	70	8	12	7	4	7	9	4	2	2	5	4	6
Carga	55	4	3	9	3	5	6	4	4	0	10	3	4
Coletivo	7	2	0	0	0	0	0	1	3	0	1	0	0
Motocicleta	33	2	3	3	3	2	1	1	2	3	4	3	6
Outros	0	0	0	0	0	0	0	0	0	0	0	0	0
Não Informado	41	4	4	3	3	2	2	3	4	5	2	3	6
* Total	206	20	22	22	13	16	18	13	15	10	22	13	22
<b>Com Ferido</b>													
Passeio	696	54	44	49	55	52	48	47	64	66	64	74	79
Carga	289	26	16	16	20	27	20	27	20	28	26	38	25
Coletivo	53	5	6	1	3	8	1	4	1	10	6	7	1
Motocicleta	409	34	19	26	34	31	30	35	39	34	36	42	49
Outros	1	0	0	0	0	0	0	0	1	0	0	0	0
Não Informado	136	9	16	10	6	15	3	10	7	8	15	19	18
* Total	1.584	128	101	102	118	133	102	123	132	146	147	180	172
<b>Sem Vítima</b>													
Passeio	1.335	97	100	84	100	102	99	110	128	112	122	139	142
Carga	555	38	41	38	56	57	33	35	44	48	52	56	57
Coletivo	115	9	5	6	10	10	9	18	7	7	9	11	14
Motocicleta	57	3	7	4	8	0	4	3	6	8	4	4	6
Outros	0	0	0	0	0	0	0	0	0	0	0	0	0
Não Informado	106	8	7	11	9	6	4	5	11	10	11	10	14
* Total	2.168	155	160	143	183	175	149	171	196	185	198	220	233

ESTATÍSTICA DE ACIDENTES - ANO DE 2010 - UF: ALAGOAS - EMITIDA EM 16/11/2011

GRAVIDADE E FINALIDADE	DISTRIBUIÇÃO MENSAL												
	TOTAL	Jan	Fev	Mar	Abr	Mai	Jun	Jul	Ago	Set	Out	Nov	Dez
<b>Não Informado</b>													
Passeio	13	1	0	1	0	0	1	0	3	2	1	1	3
Carga	4	0	0	0	0	0	1	0	1	1	0	0	1
Coletivo	0	0	0	0	0	0	0	0	0	0	0	0	0
Motocicleta	0	0	0	0	0	0	0	0	0	0	0	0	0
Não Informado	3	0	0	0	0	0	0	1	1	0	0	1	0
* Total	20	1	0	1	0	0	2	1	5	3	1	2	4
<b>*** TOTAIS</b>													
Passeio	2.114	160	156	141	159	161	157	161	197	182	192	218	230
Carga	903	68	60	63	79	89	60	66	69	77	88	97	87
Coletivo	175	16	11	7	13	18	10	23	11	17	16	18	15
Motocicleta	499	39	29	33	45	33	35	39	47	45	44	49	61
Outros	1	0	0	0	0	0	0	0	1	0	0	0	0
Não Informado	286	21	27	24	18	23	9	19	23	23	28	33	38
* Total	3.978	304	283	268	314	324	271	308	348	344	368	415	431

Quadro 0504 - NÚMERO DE VEÍCULOS ENVOLVIDOS POR DIA DA SEMANA DA OCORRÊNCIA E FINALIDADE

DIA SEMANA E FINALIDADE	DISTRIBUIÇÃO MENSAL												
	TOTAL	Jan	Fev	Mar	Abr	Mai	Jun	Jul	Ago	Set	Out	Nov	Dez
<b>DOMINGO</b>													
Passeio	315	30	19	24	21	36	20	24	36	26	21	27	31
Carga	75	4	4	9	6	11	4	4	6	4	9	5	9
Coletivo	17	2	0	1	1	1	0	5	0	0	4	2	1
Motocicleta	84	5	7	10	8	9	6	9	6	5	1	6	12
Outros	0	0	0	0	0	0	0	0	0	0	0	0	0
Não Informado	55	4	6	8	0	5	0	4	7	4	5	3	9
* Total	546	45	36	52	36	62	30	46	55	39	40	43	62
<b>SEGUNDA-FEIRA</b>													
Passeio	260	25	24	16	18	18	14	18	14	19	17	47	30
Carga	115	13	10	6	8	13	3	10	9	6	12	16	9
Coletivo	28	1	2	3	1	3	0	1	5	3	3	3	3
Motocicleta	55	5	2	2	3	5	4	6	6	7	3	7	5
Outros	0	0	0	0	0	0	0	0	0	0	0	0	0
Não Informado	50	1	3	1	4	3	0	4	0	6	10	9	9
* Total	508	45	41	28	34	42	21	39	34	41	45	82	56
<b>TERÇA-FEIRA</b>													
Passeio	254	16	14	19	22	19	17	15	22	31	22	34	23
Carga	152	7	11	14	14	16	12	7	9	16	10	22	14
Coletivo	28	1	0	1	1	4	5	4	1	2	1	7	1
Motocicleta	70	2	3	3	4	2	10	7	7	5	9	11	7
Outros	0	0	0	0	0	0	0	0	0	0	0	0	0
Não Informado	22	1	2	4	1	0	0	1	3	1	2	4	3
* Total	526	27	30	41	42	41	44	34	42	55	44	78	48
<b>QUARTA-FEIRA</b>													
Passeio	283	17	28	24	13	26	20	21	28	36	22	17	31
Carga	131	7	6	8	9	10	15	12	7	19	14	10	14
Coletivo	25	1	1	0	1	3	2	2	1	5	0	3	6
Motocicleta	72	7	3	6	10	4	3	2	7	5	8	8	9
Outros	1	0	0	0	0	0	0	0	1	0	0	0	0
Não Informado	29	4	8	3	2	2	1	2	0	0	0	4	3
* Total	541	36	46	41	35	45	41	39	44	65	44	42	63

ESTATÍSTICA DE ACIDENTES - ANO DE 2010 - UF: ALAGOAS - EMITIDA EM 16/11/2011

DIA SEMANA E FINALIDADE	DISTRIBUIÇÃO MENSAL												
	TOTAL	Jan	Fev	Mar	Abr	Mai	Jun	Jul	Ago	Set	Out	Nov	Dez
<b>QUINTA-FEIRA</b>													
Passeio	277	12	21	18	21	14	28	25	19	27	28	27	37
Carga	146	9	9	7	17	13	13	10	12	13	8	14	21
Coletivo	18	2	4	0	1	2	0	1	0	2	3	0	3
Motocicleta	64	7	2	4	8	5	5	4	7	8	1	3	10
Outros	0	0	0	0	0	0	0	0	0	0	0	0	0
Não Informado	35	4	0	2	6	4	3	2	1	5	1	4	3
* Total	540	34	36	31	53	38	49	42	39	55	41	48	74
<b>SEXTA-FEIRA</b>													
Passeio	328	34	20	11	28	19	24	30	26	23	49	30	34
Carga	171	13	13	12	18	7	10	13	18	12	25	20	10
Coletivo	38	6	3	0	5	1	3	9	0	4	4	2	1
Motocicleta	79	11	5	2	9	1	4	6	6	8	9	9	9
Outros	0	0	0	0	0	0	0	0	0	0	0	0	0
Não Informado	32	1	3	0	2	7	1	2	5	3	4	0	4
* Total	648	65	44	25	62	35	42	60	55	50	91	61	58
<b>SÁBADO</b>													
Passeio	397	26	30	29	36	29	34	28	52	20	33	36	44
Carga	113	15	7	7	7	19	3	10	8	7	10	10	10
Coletivo	21	3	1	2	3	4	0	1	4	1	1	1	0
Motocicleta	75	2	7	6	3	7	3	5	8	7	13	5	9
Outros	0	0	0	0	0	0	0	0	0	0	0	0	0
Não Informado	63	6	5	6	3	2	4	4	7	4	6	9	7
* Total	669	52	50	50	52	61	44	48	79	39	63	61	70
<b>*** TOTAIS</b>													
Passeio	2.114	160	156	141	159	161	157	161	197	182	192	218	230
Carga	903	68	60	63	79	89	60	66	69	77	88	97	87
Coletivo	175	16	11	7	13	18	10	23	11	17	16	18	15
Motocicleta	499	39	29	33	45	33	35	39	47	45	44	49	61
Outros	1	0	0	0	0	0	0	0	1	0	0	0	0
Não Informado	286	21	27	24	18	23	9	19	23	23	28	33	38
* Total	3.978	304	283	268	314	324	271	308	348	344	368	415	431

Quadro 0505 - NÚMERO DE VEÍCULOS ENVOLVIDOS POR HORA DA OCORRÊNCIA E FINALIDADE

HORÁRIO E FINALIDADE	DISTRIBUIÇÃO MENSAL												
	TOTAL	Jan	Fev	Mar	Abr	Mai	Jun	Jul	Ago	Set	Out	Nov	Dez
<b>00  — 01</b>													
Passeio	31	5	4	1	2	1	3	0	2	3	3	1	6
Carga	10	1	2	1	0	0	0	1	0	1	1	2	1
Coletivo	1	0	0	0	0	0	0	0	0	0	0	1	0
Motocicleta	14	1	0	1	1	0	1	1	0	3	0	3	3
Não Informado	2	0	0	0	0	0	0	0	0	0	1	0	1
* Total	58	7	6	3	3	1	4	2	2	7	5	7	11
<b>01  — 02</b>													
Passeio	26	0	0	2	2	1	2	1	7	4	2	0	5
Carga	15	1	2	0	0	0	2	3	0	0	3	3	1
Coletivo	0	0	0	0	0	0	0	0	0	0	0	0	0
Motocicleta	5	0	0	1	0	0	0	0	0	2	0	0	2
Outros	0	0	0	0	0	0	0	0	0	0	0	0	0
Não Informado	9	0	2	1	0	1	2	0	0	1	0	0	2
* Total	55	1	4	4	2	2	6	4	7	7	5	3	10



ESTATÍSTICA DE ACIDENTES - ANO DE 2010 - UF: ALAGOAS - EMITIDA EM 16/11/2011

Quadro 0505 - NÚMERO DE VEÍCULOS ENVOLVIDOS POR HORA DA OCORRÊNCIA E FINALIDADE

HORÁRIO E FINALIDADE	DISTRIBUIÇÃO MENSAL												
	TOTAL	Jan	Fev	Mar	Abr	Mai	Jun	Jul	Ago	Set	Out	Nov	Dez
<b>02  — 03</b>													
Passeio	22	4	0	1	3	1	2	0	5	4	0	2	0
Carga	12	1	0	0	0	4	0	0	4	1	0	2	0
Coletivo	2	0	0	0	0	0	0	0	2	0	0	0	0
Motocicleta	4	1	0	0	0	0	1	0	0	0	0	2	0
Não Informado	3	0	0	0	0	0	0	0	1	0	0	2	0
* Total	43	6	0	1	3	5	3	0	12	5	0	8	0
<b>03  — 04</b>													
Passeio	21	3	2	1	0	0	5	3	2	0	0	3	2
Carga	9	0	0	2	0	0	1	1	0	0	2	2	1
Coletivo	1	0	0	0	0	0	0	1	0	0	0	0	0
Motocicleta	2	0	0	0	0	0	1	0	0	0	0	0	1
Não Informado	8	0	1	0	0	0	0	1	3	0	1	0	2
* Total	41	3	3	3	0	0	7	6	5	0	3	5	6
<b>04  — 05</b>													
Passeio	23	2	0	2	0	4	5	2	1	2	0	4	1
Carga	14	1	2	0	1	4	0	2	1	0	0	2	1
Coletivo	1	0	0	0	0	1	0	0	0	0	0	0	0
Motocicleta	5	1	1	0	0	0	1	1	1	0	0	0	0
Outros	0	0	0	0	0	0	0	0	0	0	0	0	0
Não Informado	4	1	1	0	0	1	0	0	0	0	0	0	1
* Total	47	5	4	2	1	10	6	5	3	2	0	6	3
<b>05  — 06</b>													
Passeio	39	2	3	1	1	4	2	8	3	2	3	6	4
Carga	31	0	0	0	4	3	0	6	1	1	7	7	2
Coletivo	8	0	1	0	0	1	1	3	0	0	2	0	0
Motocicleta	6	1	0	1	1	0	1	0	0	0	0	1	1
Outros	0	0	0	0	0	0	0	0	0	0	0	0	0
Não Informado	4	0	0	0	0	1	0	1	1	0	1	0	0
* Total	88	3	4	2	6	9	4	18	5	3	13	14	7
<b>06  — 07</b>													
Passeio	84	4	4	5	2	12	3	8	9	9	7	17	4
Carga	55	2	5	6	5	6	2	1	7	5	4	6	6
Coletivo	14	0	0	0	2	2	0	3	2	2	2	1	0
Motocicleta	10	0	0	0	1	0	1	1	1	0	2	1	3
Não Informado	12	0	1	1	0	1	0	2	1	1	0	5	0
* Total	175	6	10	12	10	21	6	15	20	17	15	30	13
<b>07  — 08</b>													
Passeio	135	12	14	11	14	3	7	12	9	15	14	12	12
Carga	62	7	6	4	6	3	3	7	6	4	6	4	6
Coletivo	13	1	2	0	0	1	0	1	2	1	2	1	2
Motocicleta	28	6	1	2	1	2	0	5	2	1	2	3	3
Não Informado	11	2	1	0	1	0	0	0	2	1	0	1	3
* Total	249	28	24	17	22	9	10	25	21	22	24	21	26
<b>08  — 09</b>													
Passeio	99	8	14	6	13	8	6	5	10	5	11	10	3
Carga	50	3	9	3	4	1	6	4	3	6	3	5	3
Coletivo	9	0	1	0	1	0	0	1	0	2	1	3	0
Motocicleta	33	5	1	3	4	2	1	2	2	5	1	4	3
Não Informado	11	1	2	2	0	0	0	1	0	1	2	1	1
* Total	202	17	27	14	22	11	13	13	15	19	18	23	10

ESTATÍSTICA DE ACIDENTES - ANO DE 2010 - UF: ALAGOAS - EMITIDA EM 16/11/2011

Quadro 0505 - NÚMERO DE VEÍCULOS ENVOLVIDOS POR HORA DA OCORRÊNCIA E FINALIDADE

HORÁRIO E FINALIDADE	DISTRIBUIÇÃO MENSAL												
	TOTAL	Jan	Fev	Mar	Abr	Mai	Jun	Jul	Ago	Set	Out	Nov	Dez
<b>09  — 10</b>													
Passeio	110	5	7	4	12	9	7	14	8	8	11	10	15
Carga	50	3	2	8	6	3	2	2	3	5	5	5	6
Coletivo	11	1	0	0	1	1	1	1	1	0	1	1	3
Motocicleta	22	2	5	1	3	2	0	1	0	2	2	3	1
Não Informado	18	0	2	5	0	0	0	1	1	2	2	2	3
* Total	211	11	16	18	22	15	10	19	13	17	21	21	28
<b>10  — 11</b>													
Passeio	109	14	5	9	11	4	7	9	8	4	13	11	14
Carga	72	5	6	3	7	10	4	2	5	6	2	8	14
Coletivo	14	0	2	0	2	4	0	1	0	1	1	2	1
Motocicleta	27	2	2	4	2	2	0	2	3	3	2	2	3
Outros	0	0	0	0	0	0	0	0	0	0	0	0	0
Não Informado	10	1	2	0	1	1	1	0	0	2	1	1	0
* Total	232	22	17	16	23	21	12	14	16	16	19	24	32
<b>11  — 12</b>													
Passeio	104	8	17	9	0	5	4	10	11	8	9	12	11
Carga	34	3	2	2	7	3	4	3	1	2	2	3	2
Coletivo	7	4	0	0	0	2	0	0	0	0	0	0	1
Motocicleta	15	0	0	0	3	0	0	2	4	2	0	1	3
Outros	0	0	0	0	0	0	0	0	0	0	0	0	0
Não Informado	8	2	1	1	0	0	0	0	0	3	1	0	0
* Total	168	17	20	12	10	10	8	15	16	15	12	16	17
<b>12  — 13</b>													
Passeio	111	9	11	6	11	6	7	3	15	5	18	7	13
Carga	62	5	4	6	10	6	7	4	3	4	6	5	2
Coletivo	6	1	1	0	2	0	0	0	0	0	0	1	1
Motocicleta	22	1	2	1	1	2	1	1	2	1	6	2	2
Não Informado	12	0	0	0	3	1	0	1	2	2	1	0	2
* Total	213	16	18	13	27	15	15	9	22	12	31	15	20
<b>13  — 14</b>													
Passeio	119	9	12	8	12	7	11	7	11	12	12	7	11
Carga	60	6	3	2	3	3	4	5	7	11	3	2	11
Coletivo	11	0	0	1	2	2	2	2	0	1	0	0	1
Motocicleta	18	1	2	1	0	2	2	2	1	2	3	2	0
Não Informado	21	0	3	1	1	2	1	1	2	0	2	2	6
* Total	229	16	20	13	18	16	20	17	21	26	20	13	29
<b>14  — 15</b>													
Passeio	117	10	2	6	9	8	16	15	10	9	4	16	12
Carga	39	4	0	4	7	3	3	1	3	6	3	3	2
Coletivo	5	0	0	0	0	0	0	1	1	1	0	0	2
Motocicleta	27	2	0	1	3	1	4	3	6	2	1	1	3
Outros	0	0	0	0	0	0	0	0	0	0	0	0	0
Não Informado	9	1	0	0	0	1	0	1	1	0	0	2	3
* Total	197	17	2	11	19	13	23	21	21	18	8	22	22
<b>15  — 16</b>													
Passeio	134	10	7	3	6	11	10	9	13	17	13	7	28
Carga	47	7	1	4	1	8	1	3	4	2	6	6	4
Coletivo	5	0	0	0	0	0	1	1	0	1	1	0	1
Motocicleta	21	2	1	0	2	1	3	3	3	1	1	2	2
Outros	0	0	0	0	0	0	0	0	0	0	0	0	0
Não Informado	11	2	0	1	0	0	0	1	1	2	0	3	1
* Total	218	21	9	8	9	20	15	17	21	23	21	18	36

ESTATÍSTICA DE ACIDENTES - ANO DE 2010 - UF: ALAGOAS - EMITIDA EM 16/11/2011

Quadro 0505 - NÚMERO DE VEÍCULOS ENVOLVIDOS POR HORA DA OCORRÊNCIA E FINALIDADE

HORÁRIO E FINALIDADE	DISTRIBUIÇÃO MENSAL												
	TOTAL	Jan	Fev	Mar	Abr	Mai	Jun	Jul	Ago	Set	Out	Nov	Dez
<b>16  — 17</b>													
Passeio	116	8	8	6	13	11	12	9	11	6	6	13	13
Carga	45	2	2	3	3	7	3	4	4	3	4	6	4
Coletivo	13	4	0	1	0	0	0	2	1	0	2	3	0
Motocicleta	29	2	3	3	1	0	0	2	4	3	3	5	3
Não Informado	19	4	2	2	2	1	0	3	0	0	1	1	3
* Total	222	20	15	15	19	19	15	20	20	12	16	28	23
<b>17  — 18</b>													
Passeio	138	9	9	10	9	16	8	14	12	9	16	15	11
Carga	51	7	5	5	4	8	2	2	4	5	3	5	1
Coletivo	12	1	1	1	1	0	0	2	0	3	1	1	1
Motocicleta	45	4	2	5	1	3	2	1	9	4	4	7	3
Outros	0	0	0	0	0	0	0	0	0	0	0	0	0
Não Informado	20	1	1	1	2	3	0	0	3	2	3	3	1
* Total	266	22	18	22	17	30	12	19	28	23	27	31	17
<b>18  — 19</b>													
Passeio	184	7	8	10	17	22	17	16	14	19	14	20	20
Carga	45	0	1	5	4	3	7	5	3	6	4	6	1
Coletivo	12	1	1	0	1	1	2	1	1	3	0	1	0
Motocicleta	43	2	0	3	7	7	6	1	1	4	7	3	2
Não Informado	26	2	1	3	5	4	4	2	1	2	0	0	2
* Total	310	12	11	21	34	37	36	25	20	34	25	30	25
<b>19  — 20</b>													
Passeio	115	11	6	10	7	6	7	6	13	10	11	16	12
Carga	49	0	3	2	1	6	3	6	4	2	8	4	10
Coletivo	16	0	1	4	1	2	3	2	0	1	1	0	1
Motocicleta	40	1	3	2	4	2	3	6	3	3	2	2	9
Outros	0	0	0	0	0	0	0	0	0	0	0	0	0
Não Informado	19	1	2	2	3	0	0	2	1	1	1	4	2
* Total	239	13	15	20	16	16	16	22	21	17	23	26	34
<b>20  — 21</b>													
Passeio	89	9	11	5	6	10	4	1	14	6	7	4	12
Carga	27	3	0	1	4	1	3	3	5	1	3	2	1
Coletivo	6	1	0	0	0	1	0	1	1	0	0	1	1
Motocicleta	37	2	3	1	5	5	3	1	1	2	3	4	7
Outros	0	0	0	0	0	0	0	0	0	0	0	0	0
Não Informado	24	2	2	0	0	5	1	0	2	0	7	3	2
* Total	183	17	16	7	15	22	11	6	23	9	20	14	23
<b>21  — 22</b>													
Passeio	69	5	2	13	6	3	5	3	4	10	7	5	6
Carga	25	3	2	2	1	3	1	0	1	2	6	3	1
Coletivo	2	0	0	0	0	0	0	0	0	0	1	1	0
Motocicleta	18	2	1	2	0	1	3	2	1	3	2	0	1
Não Informado	10	0	1	1	0	1	0	1	1	2	2	1	0
* Total	124	10	6	18	7	8	9	6	7	17	18	10	8
<b>22  — 23</b>													
Passeio	69	4	5	6	0	9	4	5	3	9	5	9	10
Carga	16	1	0	0	1	1	2	0	0	4	1	4	2
Coletivo	2	1	1	0	0	0	0	0	0	0	0	0	0
Motocicleta	13	0	1	0	2	1	1	0	3	1	0	1	3
Não Informado	5	0	1	2	0	0	0	0	0	0	0	0	2
* Total	105	6	8	8	3	11	7	5	6	14	6	14	17

ESTATÍSTICA DE ACIDENTES - ANO DE 2010 - UF: ALAGOAS - EMITIDA EM 16/11/2011

Quadro 0505 - NÚMERO DE VEÍCULOS ENVOLVIDOS POR HORA DA OCORRÊNCIA E FINALIDADE

HORÁRIO E FINALIDADE	DISTRIBUIÇÃO MENSAL												
	TOTAL	Jan	Fev	Mar	Abr	Mai	Jun	Jul	Ago	Set	Out	Nov	Dez
<b>23  — 24</b>													
Passeio	50	2	5	6	3	0	3	1	2	6	6	11	5
Carga	23	3	3	0	0	3	0	1	0	0	6	2	5
Coletivo	4	1	0	0	0	0	0	0	0	1	1	1	0
Motocicleta	15	1	1	1	3	0	0	2	0	1	3	0	3
Outros	1	0	0	0	0	0	0	0	1	0	0	0	0
Não Informado	10	1	1	1	0	0	0	1	0	1	2	2	1
* Total	103	8	10	8	6	3	3	5	3	9	18	16	14
<b>*** TOTAIS</b>													
Passeio	2.114	160	156	141	159	161	157	161	197	182	192	218	230
Carga	903	68	60	63	79	89	60	66	69	77	88	97	87
Coletivo	175	16	11	7	13	18	10	23	11	17	16	18	15
Motocicleta	499	39	29	33	45	33	35	39	47	45	44	49	61
Outros	1	0	0	0	0	0	0	0	1	0	0	0	0
Não Informado	286	21	27	24	18	23	9	19	23	23	28	33	38
* Total	3.978	304	283	268	314	324	271	308	348	344	368	415	431

**AMAPÁ**



ESTATÍSTICA DE ACIDENTES - ANO DE 2010 - UF: AMAPÁ - EMITIDA EM 16/11/2011

Quadro 0101 - NÚMERO DE ACIDENTES POR GRAVIDADE DA OCORRÊNCIA

GRAVIDADE	DISTRIBUIÇÃO MENSAL												
	TOTAL	Jan	Fev	Mar	Abr	Mai	Jun	Jul	Ago	Set	Out	Nov	Dez
Com Morto	11	0	0	0	1	0	1	2	1	1	2	0	3
Com Ferido	97	9	8	5	2	9	2	6	16	8	15	5	12
Sem Vítima	53	7	6	3	2	2	3	6	4	5	6	5	4
Não Informado	1	0	0	0	1	0	0	0	0	0	0	0	0
* Total	162	16	14	8	6	11	6	14	21	14	23	10	19

Quadro 0102 - NÚMERO DE ACIDENTES POR TIPO E GRAVIDADE

TIPO DO ACIDENTE	DISTRIBUIÇÃO SEGUNDO A GRAVIDADE DO ACIDENTE				
	TOTAL	C/ Morto	C/ Ferido	S/ Vítima	Não Inf.
Choque com objeto fixo	5	0	2	2	1
Capotagem	13	2	9	2	0
Atropelamento	25	2	21	2	0
Atropelamento de animal	8	1	1	6	0
Choque com veículo estacionado	0	0	0	0	0
Colisão traseira	22	0	8	14	0
Abalroamento no mesmo sentido	13	0	4	9	0
Colisão frontal	11	4	5	2	0
Abalroamento em sentido oposto	7	2	5	0	0
Abalroamento transversal	18	0	15	3	0
Tombamento	3	0	2	1	0
Saída de pista	27	0	17	10	0
Atropelamento e fuga	0	0	0	0	0
Queda de veículo	8	0	8	0	0
Outros tipos	2	0	0	2	0
* Total	162	11	97	53	1

Quadro 0103 - NÚMERO DE ACIDENTES POR DIA DA SEMANA

DIA DA SEMANA	DISTRIBUIÇÃO MENSAL												
	TOTAL	Jan	Fev	Mar	Abr	Mai	Jun	Jul	Ago	Set	Out	Nov	Dez
Domingo	30	4	4	0	1	1	2	5	7	0	4	1	1
Segunda-Feira	20	1	3	0	0	3	0	2	1	2	3	2	3
Terça-Feira	31	2	1	2	0	3	2	0	5	4	7	3	2
Quarta-Feira	20	3	0	2	0	0	1	2	1	3	3	1	4
Quinta-Feira	15	1	2	1	3	3	1	0	2	1	1	0	0
Sexta-Feira	23	2	0	1	1	0	0	3	2	2	4	2	6
Sábado	23	3	4	2	1	1	0	2	3	2	1	1	3
* Total	162	16	14	8	6	11	6	14	21	14	23	10	19

ESTATÍSTICA DE ACIDENTES - ANO DE 2010 - UF: AMAPÁ - EMITIDA EM 16/11/2011

Quadro 0104 - NÚMERO DE ACIDENTES POR HORA DA OCORRÊNCIA

HORA DA OCORRÊNCIA	DISTRIBUIÇÃO MENSAL												
	TOTAL	Jan	Fev	Mar	Abr	Mai	Jun	Jul	Ago	Set	Out	Nov	Dez
00  — 01	2	0	0	0	1	0	0	0	0	0	0	0	1
01  — 02	3	1	1	0	0	0	0	0	0	1	0	0	0
02  — 03	2	0	1	0	0	0	0	1	0	0	0	0	0
03  — 04	1	0	1	0	0	0	0	0	0	0	0	0	0
04  — 05	1	0	0	0	0	0	0	0	0	0	1	0	0
05  — 06	8	0	0	0	1	2	0	0	1	1	2	0	1
06  — 07	5	0	1	1	0	0	0	1	1	0	1	0	0
07  — 08	5	0	0	0	0	0	1	1	0	1	0	2	0
08  — 09	9	1	1	1	0	0	0	1	0	2	3	0	0
09  — 10	6	0	0	0	0	0	1	1	2	0	0	0	2
10  — 11	4	0	0	0	0	0	0	1	1	0	2	0	0
11  — 12	7	2	1	0	1	0	0	0	1	0	0	1	1
12  — 13	6	1	2	0	0	0	0	1	0	1	0	0	1
13  — 14	9	1	0	0	0	2	0	0	3	0	0	0	3
14  — 15	10	2	0	0	0	1	0	0	1	0	3	3	0
15  — 16	11	1	1	2	0	0	0	0	0	1	4	0	2
16  — 17	8	0	0	0	0	0	0	1	2	2	1	0	2
17  — 18	15	2	0	1	0	3	0	0	2	3	1	1	2
18  — 19	17	0	4	1	3	1	1	1	2	0	2	1	1
19  — 20	9	1	0	0	0	1	0	1	3	1	1	0	1
20  — 21	11	2	1	1	0	0	0	1	1	1	1	1	2
21  — 22	5	1	0	1	0	0	1	1	0	0	1	0	0
22  — 23	5	0	0	0	0	0	1	2	1	0	0	1	0
23  — 24	3	1	0	0	0	1	1	0	0	0	0	0	0
* Total	162	16	14	8	6	11	6	14	21	14	23	10	19

Quadro 0105 - NÚMERO DE ACIDENTES POR GRAVIDADE DO ACIDENTE E FASE DO DIA

GRAVIDADE DO ACIDENTE E FASE DO DIA	DISTRIBUIÇÃO SEGUNDO AS CONDIÇÕES METEOROLÓGICAS						
	TOTAL	Normal	Nublado	Nevoeiro	Chuva	Outros	N.Inf.
<b>Com Morto</b>							
Amanhecer	1	1	0	0	0	0	0
Pleno Dia	4	3	0	0	1	0	0
Anoitecer	1	1	0	0	0	0	0
Noite	5	4	0	0	0	0	1
* Total	11	9	0	0	1	0	1
<b>Com Ferido</b>							
Amanhecer	11	8	1	0	1	0	1
Pleno Dia	50	37	9	0	4	0	0
Anoitecer	10	6	2	0	2	0	0
Noite	26	19	2	0	2	0	3
* Total	97	70	14	0	9	0	4
<b>Sem Vítima</b>							
Amanhecer	3	2	0	0	1	0	0
Pleno Dia	32	24	2	0	6	0	0
Anoitecer	5	3	1	0	1	0	0
Noite	13	8	2	0	3	0	0
* Total	53	37	5	0	11	0	0
<b>Não Informado</b>							
Amanhecer	0	0	0	0	0	0	0
Pleno Dia	0	0	0	0	0	0	0
Anoitecer	0	0	0	0	0	0	0
Noite	1	0	0	0	1	0	0
* Total	1	0	0	0	1	0	0

Fonte: DPRF



ESTATÍSTICA DE ACIDENTES - ANO DE 2010 - UF: AMAPÁ - EMITIDA EM 16/11/2011

GRAVIDADE DO ACIDENTE E FASE DO DIA	DISTRIBUIÇÃO SEGUNDO AS CONDIÇÕES METEOROLÓGICAS						
	TOTAL	Normal	Nublado	Nevoeiro	Chuva	Outros	N.Inf.
<b>*** TOTAIS</b>							
Amanhecer	15	11	1	0	2	0	1
Pleno Dia	86	64	11	0	11	0	0
Anoitecer	16	10	3	0	3	0	0
Noite	45	31	4	0	6	0	4
* Total	162	116	19	0	22	0	5

Quadro 0106 - NÚMERO DE ACIDENTES POR USO DO SOLO E TIPO DO ACIDENTE

USO DO SOLO E TIPO DO ACIDENTE	DISTRIBUIÇÃO SEGUNDO O TIPO DE LOCALIDADE							
	TOTAL	Escolar	Industr.	Comerc.	Resid.	NãoEdific.	Outras	N.Inf.
<b>URBANO</b>								
Choque com objeto fixo	3	0	0	2	0	1	0	0
Capotagem	1	0	0	0	1	0	0	0
Atropelamento	25	0	1	18	4	2	0	0
Atropelamento de animal	0	0	0	0	0	0	0	0
Choque com veículo estacionado	0	0	0	0	0	0	0	0
Colisão traseira	15	0	0	9	6	0	0	0
Abalroamento no mesmo sentido	10	0	0	7	3	0	0	0
Colisão frontal	4	0	0	3	1	0	0	0
Abalroamento em sentido oposto	2	0	0	1	1	0	0	0
Abalroamento transversal	17	0	0	11	5	0	1	0
Tombamento	0	0	0	0	0	0	0	0
Saída de pista	2	0	0	0	0	2	0	0
Atropelamento e fuga	0	0	0	0	0	0	0	0
Queda de veículo	4	0	0	2	1	1	0	0
Outros tipos	0	0	0	0	0	0	0	0
* Total	83	0	1	53	22	6	1	0
<b>RURAL</b>								
Choque com objeto fixo	2	0	0	0	0	2	0	0
Capotagem	12	0	0	0	0	12	0	0
Atropelamento	0	0	0	0	0	0	0	0
Atropelamento de animal	8	0	0	0	1	7	0	0
Choque com veículo estacionado	0	0	0	0	0	0	0	0
Colisão traseira	7	0	0	0	0	7	0	0
Abalroamento no mesmo sentido	3	0	0	0	1	2	0	0
Colisão frontal	7	0	0	0	0	7	0	0
Abalroamento em sentido oposto	5	0	0	1	0	4	0	0
Abalroamento transversal	1	0	0	0	0	1	0	0
Tombamento	3	0	0	0	0	3	0	0
Saída de pista	25	0	0	0	2	23	0	0
Atropelamento e fuga	0	0	0	0	0	0	0	0
Queda de veículo	4	0	0	0	0	4	0	0
Outros tipos	2	0	0	0	0	2	0	0
* Total	79	0	0	1	4	74	0	0

ESTATÍSTICA DE ACIDENTES - ANO DE 2010 - UF: AMAPÁ - EMITIDA EM 16/11/2011

USO DO SOLO E TIPO DO ACIDENTE	DISTRIBUIÇÃO SEGUNDO O TIPO DE LOCALIDADE							
	TOTAL	Escolar	Industr.	Comerc.	Resid.	NãoEdific.	Outras	N.Inf.
<b>*** TOTAIS</b>								
Choque com objeto fixo	5	0	0	2	0	3	0	0
Capotagem	13	0	0	0	1	12	0	0
Atropelamento	25	0	1	18	4	2	0	0
Atropelamento de animal	8	0	0	0	1	7	0	0
Choque com veículo estacionado	0	0	0	0	0	0	0	0
Colisão traseira	22	0	0	9	6	7	0	0
Abalroamento no mesmo sentido	13	0	0	7	4	2	0	0
Colisão frontal	11	0	0	3	1	7	0	0
Abalroamento em sentido oposto	7	0	0	2	1	4	0	0
Abalroamento transversal	18	0	0	11	5	1	1	0
Tombamento	3	0	0	0	0	3	0	0
Saída de pista	27	0	0	0	2	25	0	0
Outros tipos	2	0	0	0	0	2	0	0
Atropelamento e fuga	0	0	0	0	0	0	0	0
Queda de veículo	8	0	0	2	1	5	0	0
* Total	162	0	1	54	26	80	1	0

Quadro 0107 - NÚMERO DE ACIDENTES POR USO DO SOLO E TIPO DE LOCALIDADE

USO DO SOLO E TIPO DE LOCALIDADE	DISTRIBUIÇÃO SEGUNDO A GRAVIDADE DO ACIDENTE				
	TOTAL	C/Morto	C/Ferido	S/Vítima	N.Inf.
<b>URBANO</b>					
Escolar	0	0	0	0	0
Industrial	1	0	1	0	0
Comercial	53	3	37	13	0
Residencial	22	0	12	10	0
Não Edificada	6	1	3	1	1
Outras	1	0	1	0	0
Não Informado	0	0	0	0	0
* Total	83	4	54	24	1
<b>RURAL</b>					
Escolar	0	0	0	0	0
Industrial	0	0	0	0	0
Comercial	1	0	1	0	0
Residencial	4	0	2	2	0
Não Edificada	74	7	40	27	0
Outras	0	0	0	0	0
Não Informado	0	0	0	0	0
* Total	79	7	43	29	0
<b>*** TOTAIS</b>					
Escolar	0	0	0	0	0
Industrial	1	0	1	0	0
Comercial	54	3	38	13	0
Residencial	26	0	14	12	0
Não Edificada	80	8	43	28	1
Outras	1	0	1	0	0
Não Informado	0	0	0	0	0
* Total	162	11	97	53	1

ESTATÍSTICA DE ACIDENTES - ANO DE 2010 - UF: AMAPÁ - EMITIDA EM 16/11/2011

Quadro 0108 - NÚMERO DE ACIDENTES OCORRIDOS EM FERIADOS NACIONAIS

FERIADO NACIONAL	DISTRIBUIÇÃO POR GRAVIDADE DO ACIDENTE, ESTADO FÍSICO DO VITIMADO E FINALIDADE DO VEÍCULO																
	ACIDENTES POR GRAVIDADE					VÍTIMAS POR ESTADO FÍSICO					VEÍCULOS POR FINALIDADE						
	Total	C/M	C/F	S/V	N.I.	Total	L.L.	L.G.	Morto	N.I.	Total	Pass.	Carga	Colet.	Moto	Out.	N.I.
<b>Confraternização Universal</b>																	
30/12 qua	0	0	0	0	0	0	0	0	0	0	0	0	0	0	0	0	0
31/12 qui	2	0	2	0	0	4	1	3	0	0	2	0	0	0	1	0	1
1/1 sex	1	0	0	1	0	0	0	0	0	0	1	1	0	0	0	0	0
2/1 sáb	0	0	0	0	0	0	0	0	0	0	0	0	0	0	0	0	0
3/1 dom	1	0	1	0	0	1	0	1	0	0	1	0	0	0	1	0	0
4/1 seg	1	0	0	1	0	0	0	0	0	0	1	0	0	1	0	0	0
5/1 ter	0	0	0	0	0	0	0	0	0	0	0	0	0	0	0	0	0
* Totais	5	0	3	2	0	5	1	4	0	0	5	1	0	1	2	0	1
<b>Carnaval</b>																	
11/2 qui	0	0	0	0	0	0	0	0	0	0	0	0	0	0	0	0	0
12/2 sex	0	0	0	0	0	0	0	0	0	0	0	0	0	0	0	0	0
13/2 sáb	2	0	1	1	0	1	0	1	0	0	2	1	0	0	1	0	0
14/2 dom	2	0	2	0	0	2	1	1	0	0	4	3	0	0	1	0	0
15/2 seg	0	0	0	0	0	0	0	0	0	0	0	0	0	0	0	0	0
16/2 ter	0	0	0	0	0	0	0	0	0	0	0	0	0	0	0	0	0
17/2 qua	0	0	0	0	0	0	0	0	0	0	0	0	0	0	0	0	0
* Totais	4	0	3	1	0	3	1	2	0	0	6	4	0	0	2	0	0
<b>Paixão de Cristo</b>																	
31/3 qua	0	0	0	0	0	0	0	0	0	0	0	0	0	0	0	0	0
1/4 qui	1	0	1	0	0	1	1	0	0	0	1	0	0	0	1	0	0
2/4 sex	0	0	0	0	0	0	0	0	0	0	0	0	0	0	0	0	0
3/4 sáb	0	0	0	0	0	0	0	0	0	0	0	0	0	0	0	0	0
4/4 dom	0	0	0	0	0	0	0	0	0	0	0	0	0	0	0	0	0
5/4 seg	0	0	0	0	0	0	0	0	0	0	0	0	0	0	0	0	0
6/4 ter	0	0	0	0	0	0	0	0	0	0	0	0	0	0	0	0	0
* Totais	1	0	1	0	0	1	1	0	0	0	1	0	0	0	1	0	0
<b>Tiradentes</b>																	
20/4 ter	0	0	0	0	0	0	0	0	0	0	0	0	0	0	0	0	0
21/4 qua	0	0	0	0	0	0	0	0	0	0	0	0	0	0	0	0	0
22/4 qui	2	0	0	2	0	0	0	0	0	0	4	2	1	1	0	0	0
23/4 sex	1	0	1	0	0	3	1	2	0	0	2	0	0	0	2	0	0
24/4 sáb	1	1	0	0	0	2	0	0	1	1	2	0	0	0	2	0	0
25/4 dom	1	0	0	0	1	1	0	0	0	1	1	1	0	0	0	0	0
26/4 seg	0	0	0	0	0	0	0	0	0	0	0	0	0	0	0	0	0
* Totais	5	1	1	2	1	6	1	2	1	2	9	3	1	1	4	0	0
<b>Dia do Trabalho</b>																	
28/4 qua	0	0	0	0	0	0	0	0	0	0	0	0	0	0	0	0	0
29/4 qui	0	0	0	0	0	0	0	0	0	0	0	0	0	0	0	0	0
30/4 sex	0	0	0	0	0	0	0	0	0	0	0	0	0	0	0	0	0
1/5 sáb	0	0	0	0	0	0	0	0	0	0	0	0	0	0	0	0	0
2/5 dom	0	0	0	0	0	0	0	0	0	0	0	0	0	0	0	0	0
3/5 seg	0	0	0	0	0	0	0	0	0	0	0	0	0	0	0	0	0
4/5 ter	2	0	1	1	0	1	1	0	0	0	2	2	0	0	0	0	0
* Totais	2	0	1	1	0	1	1	0	0	0	2	2	0	0	0	0	0
<b>Corpus Christi</b>																	
1/6 ter	0	0	0	0	0	0	0	0	0	0	0	0	0	0	0	0	0
2/6 qua	0	0	0	0	0	0	0	0	0	0	0	0	0	0	0	0	0
3/6 qui	0	0	0	0	0	0	0	0	0	0	0	0	0	0	0	0	0
4/6 sex	0	0	0	0	0	0	0	0	0	0	0	0	0	0	0	0	0
5/6 sáb	0	0	0	0	0	0	0	0	0	0	0	0	0	0	0	0	0
6/6 dom	0	0	0	0	0	0	0	0	0	0	0	0	0	0	0	0	0
7/6 seg	0	0	0	0	0	0	0	0	0	0	0	0	0	0	0	0	0

Fonte: DPRF

ESTATÍSTICA DE ACIDENTES - ANO DE 2010 - UF: AMAPÁ - EMITIDA EM 16/11/2011

Quadro 0108 - NÚMERO DE ACIDENTES OCORRIDOS EM FERIADOS NACIONAIS

FERIADO NACIONAL	DISTRIBUIÇÃO POR GRAVIDADE DO ACIDENTE, ESTADO FÍSICO DO VITIMADO E FINALIDADE DO VEÍCULO																
	ACIDENTES POR GRAVIDADE					VÍTIMAS POR ESTADO FÍSICO					VEÍCULOS POR FINALIDADE						
	Total	C/M	C/F	S/V	N.I.	Total	L.L.	L.G.	Morto	N.I.	Total	Pass.	Carga	Colet.	Moto	Out.	N.I.
<b>Independência</b>																	
2/9 qui	0	0	0	0	0	0	0	0	0	0	0	0	0	0	0	0	0
3/9 sex	0	0	0	0	0	0	0	0	0	0	0	0	0	0	0	0	0
4/9 sáb	0	0	0	0	0	0	0	0	0	0	0	0	0	0	0	0	0
5/9 dom	0	0	0	0	0	0	0	0	0	0	0	0	0	0	0	0	0
6/9 seg	0	0	0	0	0	0	0	0	0	0	0	0	0	0	0	0	0
7/9 ter	1	0	1	0	0	2	1	0	0	1	1	1	0	0	0	0	0
8/9 qua	1	1	0	0	0	1	0	0	1	0	1	1	0	0	0	0	0
* Totais	2	1	1	0	0	3	1	0	1	1	2	2	0	0	0	0	0
<b>Nossa Senhora Aparecida</b>																	
7/10 qui	1	0	0	1	0	0	0	0	0	0	2	0	1	1	0	0	0
8/10 sex	0	0	0	0	0	0	0	0	0	0	0	0	0	0	0	0	0
9/10 sáb	0	0	0	0	0	0	0	0	0	0	0	0	0	0	0	0	0
10/10 dom	1	0	1	0	0	2	1	1	0	0	2	0	0	0	2	0	0
11/10 seg	1	0	1	0	0	1	0	1	0	0	3	2	0	0	1	0	0
12/10 ter	1	1	0	0	0	4	0	3	1	0	1	0	1	0	0	0	0
13/10 qua	0	0	0	0	0	0	0	0	0	0	0	0	0	0	0	0	0
* Totais	4	1	2	1	0	7	1	5	1	0	8	2	2	1	3	0	0
<b>Finados</b>																	
28/10 qui	0	0	0	0	0	0	0	0	0	0	0	0	0	0	0	0	0
29/10 sex	2	0	1	1	0	1	1	0	0	0	3	1	0	0	0	0	2
30/10 sáb	0	0	0	0	0	0	0	0	0	0	0	0	0	0	0	0	0
31/10 dom	0	0	0	0	0	0	0	0	0	0	0	0	0	0	0	0	0
1/11 seg	1	0	1	0	0	1	1	0	0	0	2	1	0	0	1	0	0
2/11 ter	0	0	0	0	0	0	0	0	0	0	0	0	0	0	0	0	0
3/11 qua	0	0	0	0	0	0	0	0	0	0	0	0	0	0	0	0	0
* Totais	3	0	2	1	0	2	2	0	0	0	5	2	0	0	1	0	2
<b>Proclamação da República</b>																	
11/11 qui	0	0	0	0	0	0	0	0	0	0	0	0	0	0	0	0	0
12/11 sex	0	0	0	0	0	0	0	0	0	0	0	0	0	0	0	0	0
13/11 sáb	0	0	0	0	0	0	0	0	0	0	0	0	0	0	0	0	0
14/11 dom	0	0	0	0	0	0	0	0	0	0	0	0	0	0	0	0	0
15/11 seg	0	0	0	0	0	0	0	0	0	0	0	0	0	0	0	0	0
16/11 ter	1	0	1	0	0	1	0	1	0	0	2	1	0	0	1	0	0
17/11 qua	1	0	1	0	0	2	1	1	0	0	1	0	0	0	1	0	0
* Totais	2	0	2	0	0	3	1	2	0	0	3	1	0	0	2	0	0
<b>Natal</b>																	
22/12 qua	0	0	0	0	0	0	0	0	0	0	0	0	0	0	0	0	0
23/12 qui	0	0	0	0	0	0	0	0	0	0	0	0	0	0	0	0	0
24/12 sex	2	0	2	0	0	3	1	2	0	0	3	1	0	0	2	0	0
25/12 sáb	0	0	0	0	0	0	0	0	0	0	0	0	0	0	0	0	0
26/12 dom	0	0	0	0	0	0	0	0	0	0	0	0	0	0	0	0	0
27/12 seg	0	0	0	0	0	0	0	0	0	0	0	0	0	0	0	0	0
28/12 ter	0	0	0	0	0	0	0	0	0	0	0	0	0	0	0	0	0
* Totais	2	0	2	0	0	3	1	2	0	0	3	1	0	0	2	0	0

Quadro 0109 - NÚMERO DE ACIDENTES POR TIPO DE ACIDENTE E NÚMERO DE VEÍCULOS ENVOLVIDOS

TIPO DE ACIDENTE	DISTRIBUIÇÃO SEGUNDO O NÚMERO DE VEÍCULOS ENVOLVIDOS					
	TOTAL	1 veículo	2 veículos	3 veículos	4 veículos	mais de 4
Choque com objeto fixo	5	5	0	0	0	0
Capotagem	13	12	1	0	0	0

Fonte: DPRF

ESTATÍSTICA DE ACIDENTES - ANO DE 2010 - UF: AMAPÁ - EMITIDA EM 16/11/2011

Atropelamento	25	22	2	1	0	0
Atropelamento de animal	8	7	1	0	0	0
Choque com veículo estacionado	0	0	0	0	0	0
Colisão traseira	22	0	18	4	0	0
Abalroamento no mesmo sentido	13	0	13	0	0	0
Colisão frontal	11	0	11	0	0	0
Abalroamento em sentido oposto	7	0	6	1	0	0
Abalroamento transversal	18	0	17	1	0	0
Tombamento	3	3	0	0	0	0
Saída de pista	27	26	1	0	0	0
Atropelamento e fuga	0	0	0	0	0	0
Queda de veículo	8	8	0	0	0	0
Outros tipos	2	1	1	0	0	0
* Total	162	84	71	7	0	0

Quadro 0201 - NÚMERO DE PESSOAS ENVOLVIDAS POR ESTADO FÍSICO

ESTADO FÍSICO	DISTRIBUIÇÃO MENSAL												
	TOTAL	Jan	Fev	Mar	Abr	Mai	Jun	Jul	Ago	Set	Out	Nov	Dez
Ileso	299	21	21	7	9	9	12	21	46	20	28	60	45
Lesões Leves	97	6	4	9	2	13	2	7	14	4	15	3	18
Lesões Graves	80	6	6	1	2	4	1	6	18	9	14	3	10
Morto	12	0	0	0	1	0	1	2	1	1	2	0	4
Não Informado	13	1	0	1	2	0	3	2	2	1	1	0	0
* Total	501	34	31	18	16	26	19	38	81	35	60	66	77

ESTATÍSTICA DE ACIDENTES - ANO DE 2010 - UF: AMAPÁ - EMITIDA EM 16/11/2011

Quadro 0301 - NÚMERO DE CONDUTORES ENVOLVIDOS POR CATEGORIA E TEMPO DE HABILITAÇÃO

CATEGORIA E TEMPO DE HABILITAÇÃO	DISTRIBUIÇÃO SEGUNDO O NÚMERO DE VEÍCULOS ENVOLVIDOS E GRAVIDADE DO ACIDENTE										
	TOTAL	ACIDENTES COM 1 VEÍCULO					ACIDENTES COM 2 OU MAIS VEÍCULOS				
		C/Morto	C/Ferido	S/Vítima	N.Inf.	Total	C/Morto	C/Ferido	S/Vítima	N.Inf.	Total
<b>Amador</b>											
Até 1 ano	9	0	3	1	0	4	0	4	1	0	5
Acima de 1 até 2	15	0	4	2	0	6	0	6	3	0	9
Acima de 2 até 5	31	0	5	0	0	5	0	16	10	0	26
Acima de 5 até 10	31	1	7	4	0	12	1	8	10	0	19
Acima de 10 até 20	27	1	6	5	0	12	1	8	6	0	15
Acima de 20 anos	12	0	2	1	0	3	1	6	2	0	9
Não Informado	0	0	0	0	0	0	0	0	0	0	0
* Total	125	2	27	13	0	42	3	48	32	0	83
<b>Profissional</b>											
Até 1 ano	0	0	0	0	0	0	0	0	0	0	0
Acima de 1 até 2	0	0	0	0	0	0	0	0	0	0	0
Acima de 2 até 5	1	0	0	0	0	0	0	1	0	0	1
Acima de 5 até 10	11	0	3	1	0	4	2	4	1	0	7
Acima de 10 até 20	42	1	8	2	0	11	2	15	14	0	31
Acima de 20 anos	34	0	9	7	0	16	2	8	8	0	18
Não Informado	0	0	0	0	0	0	0	0	0	0	0
* Total	88	1	20	10	0	31	6	28	23	0	57
<b>Não Informado</b>											
Acima de 10 até 20	0	0	0	0	0	0	0	0	0	0	0
Acima de 20 anos	0	0	0	0	0	0	0	0	0	0	0
Não Informado	34	2	8	0	1	11	3	13	7	0	23
* Total	34	2	8	0	1	11	3	13	7	0	23
<b>*** TOTAIS</b>											
Até 1 ano	9	0	3	1	0	4	0	4	1	0	5
Acima de 1 até 2	15	0	4	2	0	6	0	6	3	0	9
Acima de 2 até 5	32	0	5	0	0	5	0	17	10	0	27
Acima de 5 até 10	42	1	10	5	0	16	3	12	11	0	26
Acima de 10 até 20	69	2	14	7	0	23	3	23	20	0	46
Acima de 20 anos	46	0	11	8	0	19	3	14	10	0	27
Não Informado	34	2	8	0	1	11	3	13	7	0	23
* Total	247	5	55	23	1	84	12	89	62	0	163

Quadro 0302 - NÚMERO DE CONDUTORES ENVOLVIDOS POR SEXO E IDADE

SEXO E IDADE DO CONDUTOR	DISTRIBUIÇÃO SEGUNDO O NÚMERO DE VEÍCULOS ENVOLVIDOS E GRAVIDADE DO ACIDENTE										
	TOTAL	ACIDENTES COM 1 VEÍCULO					ACIDENTES COM 2 OU MAIS VEÍCULOS				
		C/Morto	C/Ferido	S/Vítima	N.Inf.	Total	C/Morto	C/Ferido	S/Vítima	N.Inf.	Total
<b>Sexo Masculino</b>											
Até 18 anos	2	0	0	0	0	0	1	1	0	0	2
Acima de 18 até 25	27	1	6	3	0	10	1	8	8	0	17
Acima de 25 até 30	29	1	7	3	0	11	2	13	3	0	18
Acima de 30 até 40	66	1	13	6	0	20	2	27	17	0	46
Acima de 40 até 50	41	1	9	5	0	15	2	14	10	0	26
Acima de 50 até 60	21	0	3	2	0	5	2	8	6	0	16
Acima de 60 anos	3	0	1	0	0	1	0	2	0	0	2
Não informado	29	0	10	3	0	13	1	8	7	0	16
* Total	218	4	49	22	0	75	11	81	51	0	143

ESTATÍSTICA DE ACIDENTES - ANO DE 2010 - UF: AMAPÁ - EMITIDA EM 16/11/2011

SEXO E IDADE DO CONDUTOR	DISTRIBUIÇÃO SEGUNDO O NÚMERO DE VEÍCULOS ENVOLVIDOS E GRAVIDADE DO ACIDENTE										
	TOTAL	ACIDENTES COM 1 VEÍCULO					ACIDENTES COM 2 OU MAIS VEÍCULOS				
		C/Morto	C/Ferido	S/Vitima	N.Inf.	Total	C/Morto	C/Ferido	S/Vitima	N.Inf.	Total
<b>Sexo Feminino</b>											
Até 18 anos	0	0	0	0	0	0	0	0	0	0	
Acima de 18 até 25	2	0	0	0	0	0	2	0	0	2	
Acima de 25 até 30	3	0	1	0	1	0	2	0	0	2	
Acima de 30 até 40	5	0	1	0	1	0	0	4	0	4	
Acima de 40 até 50	2	0	0	1	1	0	1	0	0	1	
Acima de 50 até 60	3	0	2	0	2	0	1	0	0	1	
Acima de 60 anos	0	0	0	0	0	0	0	0	0	0	
Não informado	3	0	1	0	1	0	0	2	0	2	
* Total	18	0	5	1	6	0	6	6	0	12	
<b>Sexo Não Informado</b>											
Até 18 anos	0	0	0	0	0	0	0	0	0	0	
Acima de 18 até 25	1	0	0	0	0	0	0	1	0	1	
Acima de 25 até 30	0	0	0	0	0	0	0	0	0	0	
Acima de 30 até 40	1	0	0	0	0	0	0	1	0	1	
Acima de 40 até 50	0	0	0	0	0	0	0	0	0	0	
Acima de 50 até 60	0	0	0	0	0	0	0	0	0	0	
Acima de 60 anos	0	0	0	0	0	0	0	0	0	0	
Não informado	9	1	1	0	3	1	2	3	0	6	
* Total	11	1	1	0	3	1	2	5	0	8	
<b>*** TOTAIS</b>											
Até 18 anos	2	0	0	0	0	1	1	0	0	2	
Acima de 18 até 25	30	1	6	3	10	1	10	9	0	20	
Acima de 25 até 30	32	1	8	3	12	2	15	3	0	20	
Acima de 30 até 40	72	1	14	6	21	2	27	22	0	51	
Acima de 40 até 50	43	1	9	6	16	2	15	10	0	27	
Acima de 50 até 60	24	0	5	2	7	2	9	6	0	17	
Acima de 60 anos	3	0	1	0	1	0	2	0	0	2	
Não informado	41	1	12	3	17	2	10	12	0	24	
* Total	247	5	55	23	84	12	89	62	0	163	

Quadro 0303 - NÚMERO DE CONDUTORES ENVOLVIDOS POR USO DO CINTO OU CAPACETE

USO DO EQUIPAMENTO	DISTRIBUIÇÃO SEGUNDO O GRAU DE INSTRUÇÃO DO CONDUTOR							
	TOTAL	Analf.	Fundam.	Médio	Superior	Mestrado	Doutorado	Não Inf.
<b>Motociclistas</b>								
Com capacete	60	0	5	17	1	0	0	37
Sem capacete	2	0	0	0	0	0	0	2
Não Informado	10	0	0	0	0	0	0	10
TOTAL	72	0	5	17	1	0	0	49
<b>Demais Condutores</b>								
Com cinto	112	0	13	26	8	0	0	65
Sem cinto	4	0	0	1	1	0	0	2
Não Informado	59	1	5	8	3	0	0	42
TOTAL	175	1	18	35	12	0	0	109
<b>Todos os Condutores</b>								
Com equipamento	172	0	18	43	9	0	0	102
Sem equipamento	6	0	0	1	1	0	0	4
Não Informado	69	1	5	8	3	0	0	52
TOTAL	247	1	23	52	13	0	0	158

ESTATÍSTICA DE ACIDENTES - ANO DE 2010 - UF: AMAPÁ - EMITIDA EM 16/11/2011

Quadro 0304 - NÚMERO DE CONDUTORES ENVOLVIDOS POR OCUPAÇÃO PRINCIPAL

OCUPAÇÃO PRINCIPAL DO CONDUTOR	DISTRIBUIÇÃO SEGUNDO O ESTADO FÍSICO DO CONDUTOR					
	TOTAL	Ileso	L. Leves	L. Graves	Morto	Não Inf.
Membros superiores do poder público, dirigentes de organizações de interesse público e de empresas e gerentes	7	6	1	0	0	0
Profissionais das ciências e artes	15	13	1	1	0	0
Técnicos de nível médio	14	12	0	2	0	0
Trabalhadores de serviços administrativos	4	3	0	1	0	0
Trabalhadores dos serviços, vendedores do comércio em lojas e mercados	15	12	2	1	0	0
Trabalhadores agropecuários, florestais, de caça e pesca	5	4	0	0	1	0
Trabalhadores da produção de bens e serviços industriais	50	38	8	3	1	0
Trabalhadores de reparação e manutenção	4	2	1	1	0	0
Membros das forças armadas, policiais e bombeiros militares	8	4	2	2	0	0
Ocupações mal especificadas	125	60	22	27	4	12
<b>* Total</b>	<b>247</b>	<b>154</b>	<b>37</b>	<b>38</b>	<b>6</b>	<b>12</b>

Quadro 0305 - NÚMERO DE CONDUTORES ENVOLVIDOS POR TIPO DE ACIDENTE, ESTADO FÍSICO DO CONDUTOR E USO DO CINTO OU CAPACETE

TIPO DO ACIDENTE	DISTRIBUIÇÃO SEGUNDO O ESTADO FÍSICO DO CONDUTOR E O USO DO EQUIPAMENTO													
	TOTAL	ILESO			LESÕES LEVES			LESÕES GRAVES			MORTO			NÃO INF.
		com	sem	n.inf.	com	sem	n.inf.	com	sem	n.inf.	com	sem	n.inf.	
<b>Motociclistas</b>														
Choque com objeto fixo	2	0	0	0	0	0	0	1	0	1	0	0	0	0
Capotagem	0	0	0	0	0	0	0	0	0	0	0	0	0	0
Atropelamento	11	1	0	0	7	0	0	2	0	0	0	0	0	1
Atropelamento de animal	2	0	0	0	1	0	0	0	0	0	1	0	0	0
Choque com veículo estacionado	0	0	0	0	0	0	0	0	0	0	0	0	0	0
Colisão traseira	12	6	0	1	2	0	0	2	0	1	0	0	0	0
Abalroamento no mesmo sentido	7	3	0	0	3	0	0	0	0	0	0	0	0	1
Colisão frontal	8	1	0	0	0	0	0	5	0	0	1	0	0	1
Abalroamento em sentido oposto	6	2	0	0	0	0	0	0	1	1	1	0	0	1
Abalroamento transversal	15	2	0	0	3	0	1	7	1	0	0	0	0	1
Tombamento	0	0	0	0	0	0	0	0	0	0	0	0	0	0
Saída de pista	2	0	0	0	1	0	0	1	0	0	0	0	0	0
Atropelamento e fuga	0	0	0	0	0	0	0	0	0	0	0	0	0	0
Queda de veículo	7	3	0	0	3	0	0	1	0	0	0	0	0	0
Outros tipos	0	0	0	0	0	0	0	0	0	0	0	0	0	0
<b>* Total</b>	<b>72</b>	<b>18</b>	<b>0</b>	<b>1</b>	<b>20</b>	<b>0</b>	<b>1</b>	<b>19</b>	<b>2</b>	<b>3</b>	<b>3</b>	<b>0</b>	<b>0</b>	<b>5</b>



ESTATÍSTICA DE ACIDENTES - ANO DE 2010 - UF: AMAPÁ - EMITIDA EM 16/11/2011

TIPO DO ACIDENTE	DISTRIBUIÇÃO SEGUNDO O ESTADO FÍSICO DO CONDUTOR E O USO DO EQUIPAMENTO													
	TOTAL	ILESO			LESÕES LEVES			LESÕES GRAVES			MORTO			NÃO INF.
		com	sem	n.inf.	com	sem	n.inf.	com	sem	n.inf.	com	sem	n.inf.	
<b>Demais Condutores</b>														
Choque com objeto fixo	3	2	0	0	0	0	0	0	0	0	0	0	0	1
Capotagem	14	1	1	2	2	0	1	2	1	2	1	0	0	1
Atropelamento	18	11	0	6	0	0	0	0	0	0	0	0	0	1
Atropelamento de animal	7	6	0	1	0	0	0	0	0	0	0	0	0	0
Choque com veículo estacionado	0	0	0	0	0	0	0	0	0	0	0	0	0	0
Colisão traseira	36	22	0	9	2	0	0	0	0	1	0	0	0	2
Abalroamento no mesmo sentido	19	12	1	5	0	0	0	0	0	0	0	0	0	1
Colisão frontal	14	8	0	1	0	0	1	0	0	2	1	0	1	0
Abalroamento em sentido oposto	9	7	0	0	1	0	0	1	0	0	0	0	0	0
Abalroamento transversal	22	16	0	4	0	0	1	0	0	1	0	0	0	0
Tombamento	3	1	0	0	1	0	0	0	0	1	0	0	0	0
Saída de pista	26	10	1	5	2	0	4	1	0	2	0	0	0	1
Atropelamento e fuga	0	0	0	0	0	0	0	0	0	0	0	0	0	0
Queda de veículo	1	0	0	0	0	0	1	0	0	0	0	0	0	0
Outros tipos	3	2	0	1	0	0	0	0	0	0	0	0	0	0
* Total	175	98	3	34	8	0	8	4	1	9	2	0	1	7
<b>Todos os Condutores</b>														
Choque com objeto fixo	5	2	0	0	0	0	0	1	0	1	0	0	0	1
Capotagem	14	1	1	2	2	0	1	2	1	2	1	0	0	1
Atropelamento	29	12	0	6	7	0	0	2	0	0	0	0	0	2
Atropelamento de animal	9	6	0	1	1	0	0	0	0	0	1	0	0	0
Choque com veículo estacionado	0	0	0	0	0	0	0	0	0	0	0	0	0	0
Colisão traseira	48	28	0	10	4	0	0	2	0	2	0	0	0	2
Abalroamento no mesmo sentido	26	15	1	5	3	0	0	0	0	0	0	0	0	2
Colisão frontal	22	9	0	1	0	0	1	5	0	2	2	0	1	1
Abalroamento em sentido oposto	15	9	0	0	1	0	0	1	1	1	1	0	0	1
Abalroamento transversal	37	18	0	4	3	0	2	7	1	1	0	0	0	1
Tombamento	3	1	0	0	1	0	0	0	0	1	0	0	0	0
Saída de pista	28	10	1	5	3	0	4	2	0	2	0	0	0	1
Atropelamento e fuga	0	0	0	0	0	0	0	0	0	0	0	0	0	0
Queda de veículo	8	3	0	0	3	0	1	1	0	0	0	0	0	0
Outros tipos	3	2	0	1	0	0	0	0	0	0	0	0	0	0
* Total	247	116	3	35	28	0	9	23	3	12	5	0	1	12

Quadro 0306 - NÚMERO DE CONDUTORES ENVOLVIDOS POR INGESTÃO DE ÁLCOOL

INGESTÃO DE ÁLCOOL	DISTRIBUIÇÃO SEGUNDO O ESTADO FÍSICO DO CONDUTOR					
	TOTAL	Iliso	L. Leves	L. Graves	Morto	Não Inf.
Não existe vestígio	166	131	21	14	0	0
Existe vestígio	26	10	7	8	1	0
Não informado	55	13	9	16	5	12
* Total	247	154	37	38	6	12

ESTATÍSTICA DE ACIDENTES - ANO DE 2010 - UF: AMAPÁ - EMITIDA EM 16/11/2011

Quadro 0307 - NÚMERO DE CONDUTORES ENVOLVIDOS POR FINALIDADE DO VEÍCULO E HORAS DIRIGINDO

FINALIDADE DO VEÍCULO E HORAS DIRIGINDO	DISTRIBUIÇÃO SEGUNDO QUILOMETROS PERCORRIDOS							
	TOTAL	Até 10 KM	De 11 a 50 KM	De 51 a 200 KM	De 201 a 500 KM	De 501 a 800 KM	Mais de 800 KM	Não Inf.
<b>Passelo</b>								
Até 15 min	12	11	0	0	1	0	0	0
De 16 min a 1 h	16	2	9	4	0	0	0	1
De 1:01 a 3 h	8	1	1	5	0	0	0	1
De 3:01 a 6 h	3	0	0	1	1	0	0	1
De 6:01 a 10 h	0	0	0	0	0	0	0	0
Acima de 10 h	1	1	0	0	0	0	0	0
Não Informado	83	4	2	5	0	0	0	72
* Total	123	19	12	15	2	0	0	75
<b>Carga</b>								
Até 15 min	1	0	0	0	1	0	0	0
De 16 min a 1 h	5	2	2	1	0	0	0	0
De 1:01 a 3 h	3	1	0	2	0	0	0	0
De 3:01 a 6 h	1	0	1	0	0	0	0	0
De 6:01 a 10 h	0	0	0	0	0	0	0	0
Acima de 10 h	0	0	0	0	0	0	0	0
Não Informado	26	0	0	0	0	0	0	26
* Total	36	3	3	3	1	0	0	26
<b>Coletivo</b>								
Até 15 min	1	1	0	0	0	0	0	0
De 16 min a 1 h	0	0	0	0	0	0	0	0
De 1:01 a 3 h	0	0	0	0	0	0	0	0
De 3:01 a 6 h	0	0	0	0	0	0	0	0
De 6:01 a 10 h	1	0	0	0	1	0	0	0
Acima de 10 h	0	0	0	0	0	0	0	0
Não Informado	4	0	0	0	0	0	0	4
* Total	6	1	0	0	1	0	0	4
<b>Motocicleta</b>								
Até 15 min	5	5	0	0	0	0	0	0
De 16 min a 1 h	8	6	1	1	0	0	0	0
De 1:01 a 3 h	2	1	0	1	0	0	0	0
De 3:01 a 6 h	1	0	0	0	0	0	0	1
De 6:01 a 10 h	0	0	0	0	0	0	0	0
Acima de 10 h	2	0	0	1	0	0	0	1
Não Informado	54	4	0	0	0	0	0	50
* Total	72	16	1	3	0	0	0	52
<b>Outros</b>								
Até 15 min	0	0	0	0	0	0	0	0
De 16 min a 1 h	0	0	0	0	0	0	0	0
De 1:01 a 3 h	0	0	0	0	0	0	0	0
Não Informado	0	0	0	0	0	0	0	0
* Total	0	0	0	0	0	0	0	0
<b>Não Informado</b>								
Até 15 min	0	0	0	0	0	0	0	0
De 16 min a 1 h	1	1	0	0	0	0	0	0
De 1:01 a 3 h	1	0	0	1	0	0	0	0
De 3:01 a 6 h	0	0	0	0	0	0	0	0
De 6:01 a 10 h	0	0	0	0	0	0	0	0
Acima de 10 h	0	0	0	0	0	0	0	0
Não Informado	8	0	0	0	0	0	0	8
* Total	10	1	0	1	0	0	0	8
<b>*** TOTAIS</b>								
Até 15 min	19	17	0	0	2	0	0	0
De 16 min a 1 h	30	11	12	6	0	0	0	1
De 1:01 a 3 h	14	3	1	9	0	0	0	1
De 3:01 a 6 h	5	0	1	1	1	0	0	2
De 6:01 a 10 h	1	0	0	0	1	0	0	0
Acima de 10 h	3	1	0	1	0	0	0	1
Não Informado	175	8	2	5	0	0	0	160
* Total	247	40	16	22	4	0	0	165

ESTATÍSTICA DE ACIDENTES - ANO DE 2010 - UF: AMAPÁ - EMITIDA EM 16/11/2011

Quadro 0401 - NÚMERO DE VITIMADOS POR FAIXA ETÁRIA

FAIXA ETÁRIA	DISTRIBUIÇÃO SEGUNDO O SEXO E ESTADO FÍSICO DO VITIMADO									
	TOTAL	MASCULINO				FEMININO				NÃO INF.
		L.Leves	L.Graves	Morto	N.I.	L.Leves	L.Graves	Morto	N.I.	
Menos de 8	4	0	2	0	0	0	1	1	0	0
8   - 11	0	0	0	0	0	0	0	0	0	0
11   - 13	1	0	1	0	0	0	0	0	0	0
13   - 18	7	3	0	2	0	2	0	0	0	0
18   - 23	14	6	3	1	0	3	1	0	0	0
23   - 28	16	3	8	1	1	1	2	0	0	0
28   - 33	23	9	5	1	1	4	2	0	0	1
33   - 38	19	4	13	0	0	1	1	0	0	0
38   - 43	11	7	3	1	0	0	0	0	0	0
43   - 48	9	5	4	0	0	0	0	0	0	0
48   - 53	14	4	6	2	0	1	0	0	0	1
53   - 58	4	1	1	1	0	1	0	0	0	0
58   - 63	2	1	0	0	0	0	1	0	0	0
63   - 68	1	0	1	0	0	0	0	0	0	0
68 ou mais	0	0	0	0	0	0	0	0	0	0
Não Informado	77	23	16	0	1	17	8	1	1	10
* Total	202	66	63	9	3	30	16	2	1	12

Quadro 0402 - NÚMERO DE VITIMADOS POR OCUPAÇÃO PRINCIPAL

OCUPAÇÃO PRINCIPAL	DISTRIBUIÇÃO SEGUNDO O ESTADO FÍSICO DO VITIMADO				
	TOTAL	L. Leves	L. Graves	Morto	Não Inf.
Membros superiores do poder público, dirigentes de organizações de interesse público e de empresas e gerentes	1	1	0	0	0
Profissionais das ciências e artes	2	1	1	0	0
Técnicos de nível médio	4	2	2	0	0
Trabalhadores de serviços administrativos	3	2	1	0	0
Trabalhadores dos serviços, vendedores do comércio em lojas e mercados	5	4	1	0	0
Trabalhadores agropecuários, florestais, de caça e pesca	1	0	0	1	0
Trabalhadores da produção de bens e serviços industriais	15	9	5	1	0
Trabalhadores de reparação e manutenção	2	1	1	0	0
Membros das forças armadas, policiais e bombeiros militares	4	2	2	0	0
Ocupações mal especificadas	165	75	67	10	13
* Total	202	97	80	12	13

ESTATÍSTICA DE ACIDENTES - ANO DE 2010 - UF: AMAPÁ - EMITIDA EM 16/11/2011

Quadro 0403 - NÚMERO DE VITIMADOS POR TIPO DE USUÁRIO

TIPO DE USUÁRIO	DISTRIBUIÇÃO SEGUNDO O ESTADO FÍSICO DO VITIMADO				
	TOTAL	L. Leves	L. Graves	Morto	Não Inf.
Motociclistas	53	21	24	3	5
Demais Condutores	40	16	14	3	7
Passageiro	84	46	33	4	1
Pedestre	5	2	3	0	0
Cavaleiro	0	0	0	0	0
Ciclista	20	12	6	2	0
* Total	202	97	80	12	13

Quadro 0501 - NÚMERO DE VEÍCULOS ENVOLVIDOS POR FINALIDADE

FINALIDADE DO VEÍCULO	DISTRIBUIÇÃO SEGUNDO A IDADE DO VEÍCULO (ANOS)											
	TOTAL	Até 1	1 a 2	2 a 3	3 a 4	4 a 5	5 a 6	6 a 7	7 a 8	8 a 9	+ de 9	N.Inf.
Passeio	123	13	27	20	17	10	9	4	3	2	18	0
Carga	36	1	3	7	4	3	3	4	1	2	8	0
Coletivo	6	0	0	0	2	0	0	1	2	0	1	0
Motocicleta	72	7	19	18	3	6	6	6	0	3	4	0
Outros	0	0	0	0	0	0	0	0	0	0	0	0
Não Informado	10	1	3	0	1	0	1	0	0	0	4	0
* Total	247	22	52	45	27	19	19	15	6	7	35	0

Quadro 0502 - NÚMERO DE VEÍCULOS ENVOLVIDOS POR GRAVIDADE DO ACIDENTE E FINALIDADE

GRAVIDADE E FINALIDADE	DISTRIBUIÇÃO MENSAL												
	TOTAL	Jan	Fev	Mar	Abr	Mai	Jun	Jul	Ago	Set	Out	Nov	Dez
<b>Com Morto</b>													
Passeio	5	0	0	0	0	0	1	1	0	1	1	0	1
Carga	7	0	0	0	0	0	1	0	1	0	2	0	3
Coletivo	0	0	0	0	0	0	0	0	0	0	0	0	0
Motocicleta	5	0	0	0	2	0	0	1	0	0	0	0	2
Outros	0	0	0	0	0	0	0	0	0	0	0	0	0
Não Informado	0	0	0	0	0	0	0	0	0	0	0	0	0
* Total	17	0	0	0	2	0	2	2	1	1	3	0	6
<b>Com Ferido</b>													
Passeio	61	2	7	2	0	7	2	3	13	4	7	2	12
Carga	17	3	1	1	0	1	1	2	3	1	2	1	1
Coletivo	1	0	0	0	0	0	0	0	0	1	0	0	0
Motocicleta	57	7	5	2	3	4	0	6	8	6	8	4	4
Outros	0	0	0	0	0	0	0	0	0	0	0	0	0
Não Informado	8	1	0	0	0	0	0	0	2	0	4	0	1
* Total	144	13	13	5	3	12	3	11	26	12	21	7	18
<b>Sem Vítima</b>													
Passeio	56	6	6	2	2	2	4	6	7	4	5	6	6
Carga	12	1	1	2	1	0	1	1	1	1	2	0	1
Coletivo	5	1	0	0	1	0	0	0	0	0	1	2	0
Motocicleta	10	1	1	1	0	1	0	1	1	2	0	1	1
Outros	0	0	0	0	0	0	0	0	0	0	0	0	0
Não Informado	2	0	0	0	0	0	0	0	0	2	0	0	0
* Total	85	9	8	5	4	3	5	8	9	9	8	9	8

ESTATÍSTICA DE ACIDENTES - ANO DE 2010 - UF: AMAPÁ - EMITIDA EM 16/11/2011

GRAVIDADE E FINALIDADE	DISTRIBUIÇÃO MENSAL												
	TOTAL	Jan	Fev	Mar	Abr	Mai	Jun	Jul	Ago	Set	Out	Nov	Dez
<b>Não Informado</b>													
Passeio	1	0	0	0	1	0	0	0	0	0	0	0	0
Carga	0	0	0	0	0	0	0	0	0	0	0	0	0
Coletivo	0	0	0	0	0	0	0	0	0	0	0	0	0
Motocicleta	0	0	0	0	0	0	0	0	0	0	0	0	0
Não Informado	0	0	0	0	0	0	0	0	0	0	0	0	0
* Total	1	0	0	0	1	0	0	0	0	0	0	0	0
<b>*** TOTAIS</b>													
Passeio	123	8	13	4	3	9	7	10	20	9	13	8	19
Carga	36	4	2	3	1	1	3	3	5	2	6	1	5
Coletivo	6	1	0	0	1	0	0	0	0	1	1	2	0
Motocicleta	72	8	6	3	5	5	0	8	9	8	8	5	7
Outros	0	0	0	0	0	0	0	0	0	0	0	0	0
Não Informado	10	1	0	0	0	0	0	0	2	2	4	0	1
* Total	247	22	21	10	10	15	10	21	36	22	32	16	32

Quadro 0504 - NÚMERO DE VEÍCULOS ENVOLVIDOS POR DIA DA SEMANA DA OCORRÊNCIA E FINALIDADE

DIA SEMANA E FINALIDADE	DISTRIBUIÇÃO MENSAL												
	TOTAL	Jan	Fev	Mar	Abr	Mai	Jun	Jul	Ago	Set	Out	Nov	Dez
<b>DOMINGO</b>													
Passeio	23	1	6	0	1	0	2	4	6	0	0	2	1
Carga	4	1	1	0	0	0	1	0	1	0	0	0	0
Coletivo	0	0	0	0	0	0	0	0	0	0	0	0	0
Motocicleta	16	3	1	0	0	1	0	1	4	0	5	0	1
Outros	0	0	0	0	0	0	0	0	0	0	0	0	0
Não Informado	1	0	0	0	0	0	0	0	1	0	0	0	0
* Total	44	5	8	0	1	1	3	5	12	0	5	2	2
<b>SEGUNDA-FEIRA</b>													
Passeio	15	0	2	0	0	2	0	1	1	3	3	1	2
Carga	6	0	1	0	0	1	0	1	0	0	0	1	2
Coletivo	1	1	0	0	0	0	0	0	0	0	0	0	0
Motocicleta	7	0	1	0	0	1	0	1	0	0	2	1	1
Outros	0	0	0	0	0	0	0	0	0	0	0	0	0
Não Informado	1	0	0	0	0	0	0	0	0	0	1	0	0
* Total	30	1	4	0	0	4	0	3	1	3	6	3	5
<b>TERÇA-FEIRA</b>													
Passeio	25	0	1	0	0	2	4	0	7	2	5	3	1
Carga	7	2	0	1	0	0	0	0	0	2	2	0	0
Coletivo	1	0	0	0	0	0	0	0	0	0	0	1	0
Motocicleta	11	1	0	1	0	1	0	0	3	2	1	1	1
Outros	0	0	0	0	0	0	0	0	0	0	0	0	0
Não Informado	1	0	0	0	0	0	0	0	1	0	0	0	0
* Total	45	3	1	2	0	3	4	0	11	6	8	5	2
<b>QUARTA-FEIRA</b>													
Passeio	14	1	0	2	0	0	0	2	0	2	2	0	5
Carga	7	1	0	1	0	0	1	1	1	0	2	0	0
Coletivo	0	0	0	0	0	0	0	0	0	0	0	0	0
Motocicleta	9	2	0	0	0	0	0	2	0	3	0	1	1
Outros	0	0	0	0	0	0	0	0	0	0	0	0	0
Não Informado	2	1	0	0	0	0	0	0	0	0	0	0	1
* Total	32	5	0	3	0	0	1	5	1	5	4	1	7

ESTATÍSTICA DE ACIDENTES - ANO DE 2010 - UF: AMAPÁ - EMITIDA EM 16/11/2011

DIA SEMANA E FINALIDADE	DISTRIBUIÇÃO MENSAL												
	TOTAL	Jan	Fev	Mar	Abr	Mai	Jun	Jul	Ago	Set	Out	Nov	Dez
<b>QUINTA-FEIRA</b>													
Passeio	13	1	1	0	2	4	1	0	3	1	0	0	0
Carga	5	0	0	1	1	0	1	0	1	0	1	0	0
Coletivo	2	0	0	0	1	0	0	0	0	0	1	0	0
Motocicleta	6	0	2	1	1	2	0	0	0	0	0	0	0
Outros	0	0	0	0	0	0	0	0	0	0	0	0	0
Não Informado	0	0	0	0	0	0	0	0	0	0	0	0	0
* Total	26	1	3	2	5	6	2	0	4	1	2	0	0
<b>SEXTA-FEIRA</b>													
Passeio	19	2	0	1	0	0	0	2	2	1	3	2	6
Carga	4	0	0	0	0	0	0	0	1	0	1	0	2
Coletivo	1	0	0	0	0	0	0	0	0	1	0	0	0
Motocicleta	10	0	0	0	2	0	0	2	0	2	0	1	3
Outros	0	0	0	0	0	0	0	0	0	0	0	0	0
Não Informado	2	0	0	0	0	0	0	0	0	0	2	0	0
* Total	36	2	0	1	2	0	0	4	3	4	6	3	11
<b>SÁBADO</b>													
Passeio	14	3	3	1	0	1	0	1	1	0	0	0	4
Carga	3	0	0	0	0	0	0	1	1	0	0	0	1
Coletivo	1	0	0	0	0	0	0	0	0	0	0	1	0
Motocicleta	13	2	2	1	2	0	0	2	2	1	0	1	0
Outros	0	0	0	0	0	0	0	0	0	0	0	0	0
Não Informado	3	0	0	0	0	0	0	0	0	2	1	0	0
* Total	34	5	5	2	2	1	0	4	4	3	1	2	5
<b>*** TOTAIS</b>													
Passeio	123	8	13	4	3	9	7	10	20	9	13	8	19
Carga	36	4	2	3	1	1	3	3	5	2	6	1	5
Coletivo	6	1	0	0	1	0	0	0	0	1	1	2	0
Motocicleta	72	8	6	3	5	5	0	8	9	8	8	5	7
Outros	0	0	0	0	0	0	0	0	0	0	0	0	0
Não Informado	10	1	0	0	0	0	0	0	2	2	4	0	1
* Total	247	22	21	10	10	15	10	21	36	22	32	16	32

Quadro 0505 - NÚMERO DE VEÍCULOS ENVOLVIDOS POR HORA DA OCORRÊNCIA E FINALIDADE

HORÁRIO E FINALIDADE	DISTRIBUIÇÃO MENSAL												
	TOTAL	Jan	Fev	Mar	Abr	Mai	Jun	Jul	Ago	Set	Out	Nov	Dez
<b>00  — 01</b>													
Passeio	1	0	0	0	1	0	0	0	0	0	0	0	0
Carga	1	0	0	0	0	0	0	0	0	0	0	0	1
Coletivo	0	0	0	0	0	0	0	0	0	0	0	0	0
Motocicleta	1	0	0	0	0	0	0	0	0	0	0	0	1
Não Informado	0	0	0	0	0	0	0	0	0	0	0	0	0
* Total	3	0	0	0	1	0	0	0	0	0	0	0	2
<b>01  — 02</b>													
Passeio	1	0	1	0	0	0	0	0	0	0	0	0	0
Carga	1	1	0	0	0	0	0	0	0	0	0	0	0
Coletivo	0	0	0	0	0	0	0	0	0	0	0	0	0
Motocicleta	1	1	0	0	0	0	0	0	0	0	0	0	0
Outros	0	0	0	0	0	0	0	0	0	0	0	0	0
Não Informado	2	0	0	0	0	0	0	0	0	2	0	0	0
* Total	5	2	1	0	0	0	0	0	0	2	0	0	0

ESTATÍSTICA DE ACIDENTES - ANO DE 2010 - UF: AMAPÁ - EMITIDA EM 16/11/2011

Quadro 0505 - NÚMERO DE VEÍCULOS ENVOLVIDOS POR HORA DA OCORRÊNCIA E FINALIDADE

HORÁRIO E FINALIDADE	DISTRIBUIÇÃO MENSAL												
	TOTAL	Jan	Fev	Mar	Abr	Mai	Jun	Jul	Ago	Set	Out	Nov	Dez
<b>02  — 03</b>													
Passeio	3	0	2	0	0	0	0	1	0	0	0	0	0
Carga	1	0	1	0	0	0	0	0	0	0	0	0	0
Coletivo	0	0	0	0	0	0	0	0	0	0	0	0	0
Motocicleta	0	0	0	0	0	0	0	0	0	0	0	0	0
Não Informado	0	0	0	0	0	0	0	0	0	0	0	0	0
* Total	4	0	3	0	0	0	0	1	0	0	0	0	0
<b>03  — 04</b>													
Passeio	1	0	1	0	0	0	0	0	0	0	0	0	0
Carga	0	0	0	0	0	0	0	0	0	0	0	0	0
Coletivo	0	0	0	0	0	0	0	0	0	0	0	0	0
Motocicleta	0	0	0	0	0	0	0	0	0	0	0	0	0
Não Informado	0	0	0	0	0	0	0	0	0	0	0	0	0
* Total	1	0	1	0	0	0	0	0	0	0	0	0	0
<b>04  — 05</b>													
Passeio	1	0	0	0	0	0	0	0	0	0	1	0	0
Carga	0	0	0	0	0	0	0	0	0	0	0	0	0
Coletivo	0	0	0	0	0	0	0	0	0	0	0	0	0
Motocicleta	0	0	0	0	0	0	0	0	0	0	0	0	0
Outros	0	0	0	0	0	0	0	0	0	0	0	0	0
Não Informado	0	0	0	0	0	0	0	0	0	0	0	0	0
* Total	1	0	0	0	0	0	0	0	0	0	1	0	0
<b>05  — 06</b>													
Passeio	6	0	0	0	0	2	0	0	1	1	0	0	2
Carga	2	0	0	0	0	0	0	0	0	0	2	0	0
Coletivo	1	0	0	0	0	0	0	0	0	0	1	0	0
Motocicleta	2	0	0	0	2	0	0	0	0	0	0	0	0
Outros	0	0	0	0	0	0	0	0	0	0	0	0	0
Não Informado	0	0	0	0	0	0	0	0	0	0	0	0	0
* Total	11	0	0	0	2	2	0	0	1	1	3	0	2
<b>06  — 07</b>													
Passeio	3	0	0	0	0	0	0	1	2	0	0	0	0
Carga	2	0	0	1	0	0	0	0	0	0	1	0	0
Coletivo	0	0	0	0	0	0	0	0	0	0	0	0	0
Motocicleta	2	0	1	0	0	0	0	0	1	0	0	0	0
Não Informado	0	0	0	0	0	0	0	0	0	0	0	0	0
* Total	7	0	1	1	0	0	0	1	3	0	1	0	0
<b>07  — 08</b>													
Passeio	3	0	0	0	0	0	2	0	0	0	0	1	0
Carga	0	0	0	0	0	0	0	0	0	0	0	0	0
Coletivo	3	0	0	0	0	0	0	0	0	1	0	2	0
Motocicleta	3	0	0	0	0	0	0	1	0	1	0	1	0
Não Informado	0	0	0	0	0	0	0	0	0	0	0	0	0
* Total	9	0	0	0	0	0	2	1	0	2	0	4	0
<b>08  — 09</b>													
Passeio	5	0	0	1	0	0	0	1	0	0	3	0	0
Carga	2	0	0	0	0	0	0	0	0	1	1	0	0
Coletivo	0	0	0	0	0	0	0	0	0	0	0	0	0
Motocicleta	4	1	1	0	0	0	0	0	0	2	0	0	0
Não Informado	1	0	0	0	0	0	0	0	0	0	1	0	0
* Total	12	1	1	1	0	0	0	1	0	3	5	0	0

ESTATÍSTICA DE ACIDENTES - ANO DE 2010 - UF: AMAPÁ - EMITIDA EM 16/11/2011

Quadro 0505 - NÚMERO DE VEÍCULOS ENVOLVIDOS POR HORA DA OCORRÊNCIA E FINALIDADE

HORÁRIO E FINALIDADE	DISTRIBUIÇÃO MENSAL												
	TOTAL	Jan	Fev	Mar	Abr	Mai	Jun	Jul	Ago	Set	Out	Nov	Dez
<b>09  — 10</b>													
Passeio	5	0	0	0	0	0	1	1	2	0	0	0	1
Carga	3	0	0	0	0	0	1	1	0	0	0	0	1
Coletivo	0	0	0	0	0	0	0	0	0	0	0	0	0
Motocicleta	3	0	0	0	0	0	0	0	1	0	0	0	2
Não Informado	0	0	0	0	0	0	0	0	0	0	0	0	0
* Total	11	0	0	0	0	0	2	2	3	0	0	0	4
<b>10  — 11</b>													
Passeio	3	0	0	0	0	0	0	1	0	0	2	0	0
Carga	1	0	0	0	0	0	0	1	0	0	0	0	0
Coletivo	0	0	0	0	0	0	0	0	0	0	0	0	0
Motocicleta	2	0	0	0	0	0	0	0	1	0	1	0	0
Outros	0	0	0	0	0	0	0	0	0	0	0	0	0
Não Informado	2	0	0	0	0	0	0	0	1	0	1	0	0
* Total	8	0	0	0	0	0	0	2	2	0	4	0	0
<b>11  — 12</b>													
Passeio	3	1	0	0	1	0	0	0	0	0	0	0	1
Carga	3	0	0	0	1	0	0	0	1	0	0	1	0
Coletivo	1	1	0	0	0	0	0	0	0	0	0	0	0
Motocicleta	2	0	1	0	0	0	0	0	0	0	0	0	1
Outros	0	0	0	0	0	0	0	0	0	0	0	0	0
Não Informado	0	0	0	0	0	0	0	0	0	0	0	0	0
* Total	9	2	1	0	2	0	0	0	1	0	0	1	2
<b>12  — 13</b>													
Passeio	6	0	3	0	0	0	0	1	0	1	0	0	1
Carga	2	1	0	0	0	0	0	0	0	0	0	0	1
Coletivo	0	0	0	0	0	0	0	0	0	0	0	0	0
Motocicleta	2	1	0	0	0	0	0	1	0	0	0	0	0
Não Informado	0	0	0	0	0	0	0	0	0	0	0	0	0
* Total	10	2	3	0	0	0	0	2	0	1	0	0	2
<b>13  — 14</b>													
Passeio	11	1	0	0	0	2	0	0	5	0	0	0	3
Carga	0	0	0	0	0	0	0	0	0	0	0	0	0
Coletivo	0	0	0	0	0	0	0	0	0	0	0	0	0
Motocicleta	2	0	0	0	0	2	0	0	0	0	0	0	0
Não Informado	0	0	0	0	0	0	0	0	0	0	0	0	0
* Total	13	1	0	0	0	4	0	0	5	0	0	0	3
<b>14  — 15</b>													
Passeio	10	1	0	0	0	2	0	0	1	0	2	4	0
Carga	1	0	0	0	0	0	0	0	1	0	0	0	0
Coletivo	0	0	0	0	0	0	0	0	0	0	0	0	0
Motocicleta	4	2	0	0	0	0	0	0	0	0	1	1	0
Outros	0	0	0	0	0	0	0	0	0	0	0	0	0
Não Informado	0	0	0	0	0	0	0	0	0	0	0	0	0
* Total	15	3	0	0	0	2	0	0	2	0	3	5	0
<b>15  — 16</b>													
Passeio	10	1	0	1	0	0	0	0	0	0	4	0	4
Carga	4	0	1	1	0	0	0	0	0	1	1	0	0
Coletivo	0	0	0	0	0	0	0	0	0	0	0	0	0
Motocicleta	3	1	0	1	0	0	0	0	0	1	0	0	0
Outros	0	0	0	0	0	0	0	0	0	0	0	0	0
Não Informado	0	0	0	0	0	0	0	0	0	0	0	0	0
* Total	17	2	1	3	0	0	0	0	0	2	5	0	4



ESTATÍSTICA DE ACIDENTES - ANO DE 2010 - UF: AMAPÁ - EMITIDA EM 16/11/2011

Quadro 0505 - NÚMERO DE VEÍCULOS ENVOLVIDOS POR HORA DA OCORRÊNCIA E FINALIDADE

HORÁRIO E FINALIDADE	DISTRIBUIÇÃO MENSAL												
	TOTAL	Jan	Fev	Mar	Abr	Mai	Jun	Jul	Ago	Set	Out	Nov	Dez
<b>16  — 17</b>													
Passeio	8	0	0	0	0	0	0	1	1	3	1	0	2
Carga	2	0	0	0	0	0	0	0	1	0	0	0	1
Coletivo	0	0	0	0	0	0	0	0	0	0	0	0	0
Motocicleta	3	0	0	0	0	0	0	0	2	0	1	0	0
Não Informado	1	0	0	0	0	0	0	0	0	0	0	0	1
* Total	14	0	0	0	0	0	0	1	4	3	2	0	4
<b>17  — 18</b>													
Passeio	9	2	0	0	0	1	0	0	1	3	0	0	2
Carga	2	1	0	0	0	1	0	0	0	0	0	0	0
Coletivo	0	0	0	0	0	0	0	0	0	0	0	0	0
Motocicleta	7	0	0	1	0	1	0	0	1	1	1	1	1
Outros	0	0	0	0	0	0	0	0	0	0	0	0	0
Não Informado	0	0	0	0	0	0	0	0	0	0	0	0	0
* Total	18	3	0	1	0	3	0	0	2	4	1	1	3
<b>18  — 19</b>													
Passeio	11	0	5	1	1	0	0	0	2	0	0	1	1
Carga	3	0	0	1	0	0	1	0	1	0	0	0	0
Coletivo	1	0	0	0	1	0	0	0	0	0	0	0	0
Motocicleta	12	0	3	0	3	1	0	2	1	0	1	1	0
Não Informado	2	0	0	0	0	0	0	0	0	0	2	0	0
* Total	29	0	8	2	5	1	1	2	4	0	3	2	1
<b>19  — 20</b>													
Passeio	8	0	0	0	0	1	0	1	4	1	0	0	1
Carga	1	0	0	0	0	0	0	0	0	0	0	0	1
Coletivo	0	0	0	0	0	0	0	0	0	0	0	0	0
Motocicleta	5	1	0	0	0	1	0	0	1	1	1	0	0
Outros	0	0	0	0	0	0	0	0	0	0	0	0	0
Não Informado	2	1	0	0	0	0	0	0	1	0	0	0	0
* Total	16	2	0	0	0	2	0	1	6	2	1	0	2
<b>20  — 21</b>													
Passeio	5	1	1	1	0	0	0	0	0	0	0	1	1
Carga	2	0	0	0	0	0	0	0	1	0	1	0	0
Coletivo	0	0	0	0	0	0	0	0	0	0	0	0	0
Motocicleta	7	1	0	0	0	0	0	1	1	2	0	0	2
Outros	0	0	0	0	0	0	0	0	0	0	0	0	0
Não Informado	0	0	0	0	0	0	0	0	0	0	0	0	0
* Total	14	2	1	1	0	0	0	1	2	2	1	1	3
<b>21  — 22</b>													
Passeio	3	1	0	0	0	0	1	1	0	0	0	0	0
Carga	0	0	0	0	0	0	0	0	0	0	0	0	0
Coletivo	0	0	0	0	0	0	0	0	0	0	0	0	0
Motocicleta	3	0	0	1	0	0	0	0	0	0	2	0	0
Não Informado	0	0	0	0	0	0	0	0	0	0	0	0	0
* Total	6	1	0	1	0	0	1	1	0	0	2	0	0
<b>22  — 23</b>													
Passeio	4	0	0	0	0	0	1	1	1	0	0	1	0
Carga	2	0	0	0	0	0	1	1	0	0	0	0	0
Coletivo	0	0	0	0	0	0	0	0	0	0	0	0	0
Motocicleta	4	0	0	0	0	0	0	3	0	0	0	1	0
Não Informado	0	0	0	0	0	0	0	0	0	0	0	0	0
* Total	10	0	0	0	0	0	2	5	1	0	0	2	0

ESTATÍSTICA DE ACIDENTES - ANO DE 2010 - UF: AMAPÁ - EMITIDA EM 16/11/2011

Quadro 0505 - NÚMERO DE VEÍCULOS ENVOLVIDOS POR HORA DA OCORRÊNCIA E FINALIDADE

HORÁRIO E FINALIDADE	DISTRIBUIÇÃO MENSAL												
	TOTAL	Jan	Fev	Mar	Abr	Mai	Jun	Jul	Ago	Set	Out	Nov	Dez
<b>23  — 24</b>													
Passeio	3	0	0	0	0	1	2	0	0	0	0	0	0
Carga	1	1	0	0	0	0	0	0	0	0	0	0	0
Coletivo	0	0	0	0	0	0	0	0	0	0	0	0	0
Motocicleta	0	0	0	0	0	0	0	0	0	0	0	0	0
Outros	0	0	0	0	0	0	0	0	0	0	0	0	0
Não Informado	0	0	0	0	0	0	0	0	0	0	0	0	0
* Total	4	1	0	0	0	1	2	0	0	0	0	0	0
<b>*** TOTAIS</b>													
Passeio	123	8	13	4	3	9	7	10	20	9	13	8	19
Carga	36	4	2	3	1	1	3	3	5	2	6	1	5
Coletivo	6	1	0	0	1	0	0	0	0	1	1	2	0
Motocicleta	72	8	6	3	5	5	0	8	9	8	8	5	7
Outros	0	0	0	0	0	0	0	0	0	0	0	0	0
Não Informado	10	1	0	0	0	0	0	0	2	2	4	0	1
* Total	247	22	21	10	10	15	10	21	36	22	32	16	32

**AMAZONAS**



ESTATÍSTICA DE ACIDENTES - ANO DE 2010 - UF: AMAZONAS - EMITIDA EM 16/11/2011

Quadro 0101 - NÚMERO DE ACIDENTES POR GRAVIDADE DA OCORRÊNCIA

GRAVIDADE	DISTRIBUIÇÃO MENSAL												
	TOTAL	Jan	Fev	Mar	Abr	Mai	Jun	Jul	Ago	Set	Out	Nov	Dez
Com Morto	13	1	0	0	1	2	0	2	1	0	3	1	2
Com Ferido	110	5	9	5	7	13	5	4	8	13	11	19	11
Sem Vítima	105	12	6	7	8	13	3	10	7	8	17	4	10
Não Informado	6	0	0	1	0	2	1	0	0	0	0	0	2
* Total	234	18	15	13	16	30	9	16	16	21	31	24	25

Quadro 0102 - NÚMERO DE ACIDENTES POR TIPO E GRAVIDADE

TIPO DO ACIDENTE	DISTRIBUIÇÃO SEGUNDO A GRAVIDADE DO ACIDENTE				
	TOTAL	C/ Morto	C/ Ferido	S/ Vítima	Não Inf.
Choque com objeto fixo	27	2	13	12	0
Capotagem	9	1	6	1	1
Atropelamento	5	2	2	1	0
Atropelamento de animal	3	0	1	2	0
Choque com veículo estacionado	2	1	1	0	0
Colisão traseira	42	0	15	27	0
Abalroamento no mesmo sentido	11	0	5	6	0
Colisão frontal	11	3	8	0	0
Abalroamento em sentido oposto	7	0	3	4	0
Abalroamento transversal	16	0	9	7	0
Tombamento	6	0	2	3	1
Saída de pista	85	2	39	40	4
Atropelamento e fuga	2	1	1	0	0
Queda de veículo	6	1	5	0	0
Outros tipos	2	0	0	2	0
* Total	234	13	110	105	6

Quadro 0103 - NÚMERO DE ACIDENTES POR DIA DA SEMANA

DIA DA SEMANA	DISTRIBUIÇÃO MENSAL												
	TOTAL	Jan	Fev	Mar	Abr	Mai	Jun	Jul	Ago	Set	Out	Nov	Dez
Domingo	56	4	3	3	5	10	0	4	6	6	7	4	4
Segunda-Feira	22	1	2	2	1	0	0	1	1	2	5	4	3
Terça-Feira	30	4	5	0	2	4	1	2	1	3	1	4	3
Quarta-Feira	20	1	0	2	0	1	1	0	1	0	5	5	4
Quinta-Feira	21	2	1	2	3	0	1	1	1	1	3	1	5
Sexta-Feira	34	1	2	2	3	5	3	6	2	1	1	4	4
Sábado	51	5	2	2	2	10	3	2	4	8	9	2	2
* Total	234	18	15	13	16	30	9	16	16	21	31	24	25

ESTATÍSTICA DE ACIDENTES - ANO DE 2010 - UF: AMAZONAS - EMITIDA EM 16/11/2011

Quadro 0104 - NÚMERO DE ACIDENTES POR HORA DA OCORRÊNCIA

HORA DA OCORRÊNCIA	DISTRIBUIÇÃO MENSAL												
	TOTAL	Jan	Fev	Mar	Abr	Mai	Jun	Jul	Ago	Set	Out	Nov	Dez
00  — 01	1	1	0	0	0	0	0	0	0	0	0	0	0
01  — 02	3	0	0	0	0	2	0	0	0	0	0	0	1
02  — 03	1	0	1	0	0	0	0	0	0	0	0	0	0
03  — 04	3	0	1	0	0	0	0	0	0	1	0	0	1
04  — 05	1	0	0	0	0	1	0	0	0	0	0	0	0
05  — 06	7	1	0	0	1	3	0	0	0	1	0	0	1
06  — 07	12	1	0	2	1	0	2	1	0	1	0	0	4
07  — 08	9	1	2	2	0	0	1	0	2	0	0	0	1
08  — 09	8	1	0	1	1	0	0	1	0	1	2	0	1
09  — 10	14	3	0	0	0	2	0	0	1	1	3	3	1
10  — 11	12	1	0	0	2	2	0	1	2	1	1	1	1
11  — 12	14	1	1	2	1	2	0	1	1	0	1	2	2
12  — 13	5	0	0	0	0	0	0	0	0	0	3	1	1
13  — 14	17	0	1	1	2	2	1	1	1	2	2	3	1
14  — 15	17	2	2	0	1	2	0	1	0	2	2	4	1
15  — 16	20	1	0	0	1	7	2	4	0	2	1	2	0
16  — 17	24	0	0	3	1	1	0	3	4	4	4	2	2
17  — 18	12	1	2	0	0	0	1	1	2	2	3	0	0
18  — 19	20	1	1	0	4	0	1	1	1	2	5	3	1
19  — 20	8	1	2	1	0	1	0	0	1	0	1	1	0
20  — 21	8	0	0	0	1	1	0	1	0	0	2	2	1
21  — 22	7	0	1	1	0	2	1	0	1	0	0	0	1
22  — 23	6	1	0	0	0	1	0	0	0	1	0	0	3
23  — 24	5	1	1	0	0	1	0	0	0	0	1	0	1
* Total	234	18	15	13	16	30	9	16	16	21	31	24	25

Quadro 0105 - NÚMERO DE ACIDENTES POR GRAVIDADE DO ACIDENTE E FASE DO DIA

GRAVIDADE DO ACIDENTE E FASE DO DIA	DISTRIBUIÇÃO SEGUNDO AS CONDIÇÕES METEOROLÓGICAS						
	TOTAL	Normal	Nublado	Nevoeiro	Chuva	Outros	N.Inf.
<b>Com Morto</b>							
Amanhecer	2	0	1	1	0	0	0
Pleno Dia	6	4	0	0	2	0	0
Anoitecer	1	1	0	0	0	0	0
Noite	4	0	1	1	2	0	0
* Total	13	5	2	2	4	0	0
<b>Com Ferido</b>							
Amanhecer	8	4	1	1	2	0	0
Pleno Dia	64	40	10	0	12	0	2
Anoitecer	9	8	0	0	1	0	0
Noite	29	15	8	0	3	0	3
* Total	110	67	19	1	18	0	5
<b>Sem Vítima</b>							
Amanhecer	7	4	1	1	1	0	0
Pleno Dia	71	43	10	0	18	0	0
Anoitecer	7	3	2	0	2	0	0
Noite	20	13	2	0	4	0	1
* Total	105	63	15	1	25	0	1
<b>Não Informado</b>							
Amanhecer	2	2	0	0	0	0	0
Pleno Dia	1	1	0	0	0	0	0
Anoitecer	1	0	0	1	0	0	0
Noite	2	1	1	0	0	0	0
* Total	6	4	1	1	0	0	0

Fonte: DPRF

ESTATÍSTICA DE ACIDENTES - ANO DE 2010 - UF: AMAZONAS - EMITIDA EM 16/11/2011

GRAVIDADE DO ACIDENTE E FASE DO DIA	DISTRIBUIÇÃO SEGUNDO AS CONDIÇÕES METEOROLÓGICAS						
	TOTAL	Normal	Nublado	Nevoeiro	Chuva	Outros	N.Inf.
<b>*** TOTAIS</b>							
Amanhecer	19	10	3	3	3	0	0
Pleno Dia	142	88	20	0	32	0	2
Anoitecer	18	12	2	1	3	0	0
Noite	55	29	12	1	9	0	4
* Total	234	139	37	5	47	0	6

Quadro 0106 - NÚMERO DE ACIDENTES POR USO DO SOLO E TIPO DO ACIDENTE

USO DO SOLO E TIPO DO ACIDENTE	DISTRIBUIÇÃO SEGUNDO O TIPO DE LOCALIDADE							
	TOTAL	Escolar	Industr.	Comerc.	Resid.	NãoEdific.	Outras	N.Inf.
<b>URBANO</b>								
Choque com objeto fixo	3	0	0	2	0	1	0	0
Capotagem	1	0	0	0	0	1	0	0
Atropelamento	1	0	0	1	0	0	0	0
Atropelamento de animal	0	0	0	0	0	0	0	0
Choque com veículo estacionado	0	0	0	0	0	0	0	0
Colisão traseira	8	0	1	4	1	2	0	0
Abalroamento no mesmo sentido	4	0	0	3	0	0	1	0
Colisão frontal	3	0	0	1	0	2	0	0
Abalroamento em sentido oposto	1	0	0	0	0	1	0	0
Abalroamento transversal	2	0	0	2	0	0	0	0
Tombamento	0	0	0	0	0	0	0	0
Saída de pista	2	0	0	0	0	2	0	0
Atropelamento e fuga	0	0	0	0	0	0	0	0
Queda de veículo	0	0	0	0	0	0	0	0
Outros tipos	1	0	0	1	0	0	0	0
* Total	26	0	1	14	1	9	1	0
<b>RURAL</b>								
Choque com objeto fixo	24	0	0	1	0	23	0	0
Capotagem	8	0	0	0	0	7	1	0
Atropelamento	4	0	0	0	0	4	0	0
Atropelamento de animal	3	0	0	0	0	3	0	0
Choque com veículo estacionado	2	0	0	0	0	2	0	0
Colisão traseira	34	1	0	0	0	29	4	0
Abalroamento no mesmo sentido	7	0	0	0	0	7	0	0
Colisão frontal	8	0	0	0	0	7	1	0
Abalroamento em sentido oposto	6	0	0	0	1	3	2	0
Abalroamento transversal	14	0	0	1	1	11	1	0
Tombamento	6	0	0	0	0	5	1	0
Saída de pista	83	0	0	0	1	78	4	0
Atropelamento e fuga	2	0	0	0	0	2	0	0
Queda de veículo	6	0	0	0	0	5	1	0
Outros tipos	1	0	0	0	0	1	0	0
* Total	208	1	0	2	3	187	15	0

ESTATÍSTICA DE ACIDENTES - ANO DE 2010 - UF: AMAZONAS - EMITIDA EM 16/11/2011

USO DO SOLO E TIPO DO ACIDENTE	DISTRIBUIÇÃO SEGUNDO O TIPO DE LOCALIDADE							
	TOTAL	Escolar	Industr.	Comerc.	Resid.	NãoEdific.	Outras	N.Inf.
<b>*** TOTAIS</b>								
Choque com objeto fixo	27	0	0	3	0	24	0	0
Capotagem	9	0	0	0	0	8	1	0
Atropelamento	5	0	0	1	0	4	0	0
Atropelamento de animal	3	0	0	0	0	3	0	0
Choque com veículo estacionado	2	0	0	0	0	2	0	0
Colisão traseira	42	1	1	4	1	31	4	0
Abalroamento no mesmo sentido	11	0	0	3	0	7	1	0
Colisão frontal	11	0	0	1	0	9	1	0
Abalroamento em sentido oposto	7	0	0	0	1	4	2	0
Abalroamento transversal	16	0	0	3	1	11	1	0
Tombamento	6	0	0	0	0	5	1	0
Saída de pista	85	0	0	0	1	80	4	0
Outros tipos	2	0	0	1	0	1	0	0
Atropelamento e fuga	2	0	0	0	0	2	0	0
Queda de veículo	6	0	0	0	0	5	1	0
* Total	234	1	1	16	4	196	16	0

Quadro 0107 - NÚMERO DE ACIDENTES POR USO DO SOLO E TIPO DE LOCALIDADE

USO DO SOLO E TIPO DE LOCALIDADE	DISTRIBUIÇÃO SEGUNDO A GRAVIDADE DO ACIDENTE				
	TOTAL	C/Morto	C/Ferido	S/Vítima	N.Inf.
<b>URBANO</b>					
Escolar	0	0	0	0	0
Industrial	1	0	0	1	0
Comercial	14	0	4	10	0
Residencial	1	0	0	1	0
Não Edificada	9	1	5	3	0
Outras	1	0	1	0	0
Não Informado	0	0	0	0	0
* Total	26	1	10	15	0
<b>RURAL</b>					
Escolar	1	0	1	0	0
Industrial	0	0	0	0	0
Comercial	2	0	1	1	0
Residencial	3	0	2	1	0
Não Edificada	187	12	90	80	5
Outras	15	0	6	8	1
Não Informado	0	0	0	0	0
* Total	208	12	100	90	6
<b>*** TOTAIS</b>					
Escolar	1	0	1	0	0
Industrial	1	0	0	1	0
Comercial	16	0	5	11	0
Residencial	4	0	2	2	0
Não Edificada	196	13	95	83	5
Outras	16	0	7	8	1
Não Informado	0	0	0	0	0
* Total	234	13	110	105	6



ESTATÍSTICA DE ACIDENTES - ANO DE 2010 - UF: AMAZONAS - EMITIDA EM 16/11/2011

Quadro 0108 - NÚMERO DE ACIDENTES OCORRIDOS EM FERIADOS NACIONAIS

FERIADO NACIONAL	DISTRIBUIÇÃO POR GRAVIDADE DO ACIDENTE, ESTADO FÍSICO DO VITIMADO E FINALIDADE DO VEÍCULO																
	ACIDENTES POR GRAVIDADE					VÍTIMAS POR ESTADO FÍSICO					VEÍCULOS POR FINALIDADE						
	Total	C/M	C/F	S/V	N.I.	Total	L.L.	L.G.	Morto	N.I.	Total	Pass.	Carga	Colet.	Moto	Out.	N.I.
<b>Confraternização Universal</b>																	
30/12 qua	0	0	0	0	0	0	0	0	0	0	0	0	0	0	0	0	0
31/12 qui	0	0	0	0	0	0	0	0	0	0	0	0	0	0	0	0	0
1/1 sex	0	0	0	0	0	0	0	0	0	0	0	0	0	0	0	0	0
2/1 sáb	3	0	1	2	0	3	1	2	0	0	8	8	0	0	0	0	0
3/1 dom	1	0	1	0	0	3	3	0	0	0	1	1	0	0	0	0	0
4/1 seg	0	0	0	0	0	0	0	0	0	0	0	0	0	0	0	0	0
5/1 ter	1	0	1	0	0	2	2	0	0	0	2	1	0	0	1	0	0
* Totais	5	0	3	2	0	8	6	2	0	0	11	10	0	0	1	0	0
<b>Carnaval</b>																	
11/2 qui	0	0	0	0	0	0	0	0	0	0	0	0	0	0	0	0	0
12/2 sex	2	0	1	1	0	2	2	0	0	0	2	2	0	0	0	0	0
13/2 sáb	1	0	1	0	0	2	1	1	0	0	1	0	0	0	1	0	0
14/2 dom	1	0	1	0	0	1	1	0	0	0	2	2	0	0	0	0	0
15/2 seg	1	0	1	0	0	1	1	0	0	0	2	2	0	0	0	0	0
16/2 ter	4	0	2	2	0	4	4	0	0	0	7	5	2	0	0	0	0
17/2 qua	0	0	0	0	0	0	0	0	0	0	0	0	0	0	0	0	0
* Totais	9	0	6	3	0	10	9	1	0	0	14	11	2	0	1	0	0
<b>Paixão de Cristo</b>																	
31/3 qua	1	0	0	1	0	0	0	0	0	0	1	1	0	0	0	0	0
1/4 qui	1	0	0	1	0	0	0	0	0	0	2	0	2	0	0	0	0
2/4 sex	2	0	0	2	0	1	0	0	0	1	4	4	0	0	0	0	0
3/4 sáb	0	0	0	0	0	0	0	0	0	0	0	0	0	0	0	0	0
4/4 dom	0	0	0	0	0	0	0	0	0	0	0	0	0	0	0	0	0
5/4 seg	0	0	0	0	0	0	0	0	0	0	0	0	0	0	0	0	0
6/4 ter	1	0	1	0	0	1	1	0	0	0	1	1	0	0	0	0	0
* Totais	5	0	1	4	0	2	1	0	0	1	8	6	2	0	0	0	0
<b>Tiradentes</b>																	
20/4 ter	0	0	0	0	0	0	0	0	0	0	0	0	0	0	0	0	0
21/4 qua	0	0	0	0	0	0	0	0	0	0	0	0	0	0	0	0	0
22/4 qui	0	0	0	0	0	0	0	0	0	0	0	0	0	0	0	0	0
23/4 sex	0	0	0	0	0	0	0	0	0	0	0	0	0	0	0	0	0
24/4 sáb	0	0	0	0	0	0	0	0	0	0	0	0	0	0	0	0	0
25/4 dom	2	1	0	1	0	4	0	3	1	0	4	4	0	0	0	0	0
26/4 seg	1	0	1	0	0	1	0	1	0	0	2	1	0	0	0	0	1
* Totais	3	1	1	1	0	5	0	4	1	0	6	5	0	0	0	0	1
<b>Dia do Trabalho</b>																	
28/4 qua	0	0	0	0	0	0	0	0	0	0	0	0	0	0	0	0	0
29/4 qui	1	0	0	1	0	0	0	0	0	0	1	1	0	0	0	0	0
30/4 sex	0	0	0	0	0	0	0	0	0	0	0	0	0	0	0	0	0
1/5 sáb	1	0	1	0	0	1	1	0	0	0	2	2	0	0	0	0	0
2/5 dom	2	1	0	1	0	1	0	0	1	0	3	2	1	0	0	0	0
3/5 seg	0	0	0	0	0	0	0	0	0	0	0	0	0	0	0	0	0
4/5 ter	1	0	0	1	0	0	0	0	0	0	2	1	1	0	0	0	0
* Totais	5	1	1	3	0	2	1	0	1	0	8	6	2	0	0	0	0

ESTATÍSTICA DE ACIDENTES - ANO DE 2010 - UF: AMAZONAS - EMITIDA EM 16/11/2011

Quadro 0108 - NÚMERO DE ACIDENTES OCORRIDOS EM FERIADOS NACIONAIS

FERIADO NACIONAL	DISTRIBUIÇÃO POR GRAVIDADE DO ACIDENTE, ESTADO FÍSICO DO VITIMADO E FINALIDADE DO VEÍCULO																
	ACIDENTES POR GRAVIDADE					VÍTIMAS POR ESTADO FÍSICO					VEÍCULOS POR FINALIDADE						
	Total	C/M	C/F	S/V	N.I.	Total	L.L.	L.G.	Morto	N.I.	Total	Pass.	Carga	Colet.	Moto	Out.	N.I.
<b>Corpus Christi</b>																	
1/6 ter	0	0	0	0	0	0	0	0	0	0	0	0	0	0	0	0	0
2/6 qua	0	0	0	0	0	0	0	0	0	0	0	0	0	0	0	0	0
3/6 qui	1	0	0	1	0	0	0	0	0	0	2	1	0	1	0	0	0
4/6 sex	0	0	0	0	0	0	0	0	0	0	0	0	0	0	0	0	0
5/6 sáb	1	0	0	1	0	0	0	0	0	0	2	2	0	0	0	0	0
6/6 dom	0	0	0	0	0	0	0	0	0	0	0	0	0	0	0	0	0
7/6 seg	0	0	0	0	0	0	0	0	0	0	0	0	0	0	0	0	0
* Totais	2	0	0	2	0	0	0	0	0	0	4	3	0	1	0	0	0
<b>Independência</b>																	
2/9 qui	1	0	0	1	0	1	0	0	0	1	2	1	1	0	0	0	0
3/9 sex	0	0	0	0	0	0	0	0	0	0	0	0	0	0	0	0	0
4/9 sáb	3	0	3	0	0	6	6	0	0	0	5	4	1	0	0	0	0
5/9 dom	1	0	0	1	0	0	0	0	0	0	3	3	0	0	0	0	0
6/9 seg	0	0	0	0	0	0	0	0	0	0	0	0	0	0	0	0	0
7/9 ter	1	0	1	0	0	7	6	0	0	1	1	1	0	0	0	0	0
8/9 qua	0	0	0	0	0	0	0	0	0	0	0	0	0	0	0	0	0
* Totais	6	0	4	2	0	14	12	0	0	2	11	9	2	0	0	0	0
<b>Nossa Senhora Aparecida</b>																	
7/10 qui	1	0	0	1	0	0	0	0	0	0	1	0	1	0	0	0	0
8/10 sex	0	0	0	0	0	0	0	0	0	0	0	0	0	0	0	0	0
9/10 sáb	2	1	0	1	0	2	1	0	1	0	2	1	0	0	1	0	0
10/10 dom	2	0	1	1	0	1	1	0	0	0	2	1	0	0	1	0	0
11/10 seg	1	0	1	0	0	2	1	1	0	0	2	1	0	0	1	0	0
12/10 ter	0	0	0	0	0	0	0	0	0	0	0	0	0	0	0	0	0
13/10 qua	0	0	0	0	0	0	0	0	0	0	0	0	0	0	0	0	0
* Totais	6	1	2	3	0	5	3	1	1	0	7	3	1	0	3	0	0
<b>Finados</b>																	
28/10 qui	0	0	0	0	0	0	0	0	0	0	0	0	0	0	0	0	0
29/10 sex	0	0	0	0	0	0	0	0	0	0	0	0	0	0	0	0	0
30/10 sáb	3	0	2	1	0	8	4	4	0	0	5	4	0	0	1	0	0
31/10 dom	1	0	0	1	0	0	0	0	0	0	2	0	0	2	0	0	0
1/11 seg	0	0	0	0	0	0	0	0	0	0	0	0	0	0	0	0	0
2/11 ter	2	0	1	1	0	2	2	0	0	0	3	3	0	0	0	0	0
3/11 qua	0	0	0	0	0	0	0	0	0	0	0	0	0	0	0	0	0
* Totais	6	0	3	3	0	10	6	4	0	0	10	7	0	2	1	0	0
<b>Proclamação da República</b>																	
11/11 qui	1	0	1	0	0	2	2	0	0	0	2	1	1	0	0	0	0
12/11 sex	2	0	1	1	0	1	1	0	0	0	6	3	2	1	0	0	0
13/11 sáb	0	0	0	0	0	0	0	0	0	0	0	0	0	0	0	0	0
14/11 dom	1	0	1	0	0	2	1	1	0	0	1	0	0	0	1	0	0
15/11 seg	1	0	1	0	0	2	1	1	0	0	2	1	0	0	1	0	0
16/11 ter	0	0	0	0	0	0	0	0	0	0	0	0	0	0	0	0	0
17/11 qua	1	1	0	0	0	1	0	0	1	0	1	0	1	0	0	0	0
* Totais	6	1	4	1	0	8	5	2	1	0	12	5	4	1	2	0	0

ESTATÍSTICA DE ACIDENTES - ANO DE 2010 - UF: AMAZONAS - EMITIDA EM 16/11/2011

Quadro 0108 - NÚMERO DE ACIDENTES OCORRIDOS EM FERIADOS NACIONAIS

FERIADO NACIONAL	DISTRIBUIÇÃO POR GRAVIDADE DO ACIDENTE, ESTADO FÍSICO DO VITIMADO E FINALIDADE DO VEÍCULO																
	ACIDENTES POR GRAVIDADE					VÍTIMAS POR ESTADO FÍSICO					VEÍCULOS POR FINALIDADE						
	Total	C/M	C/F	S/V	N.I.	Total	L.L.	L.G.	Morto	N.I.	Total	Pass.	Carga	Colet.	Moto	Out.	N.I.
<b>Natal</b>																	
22/12 qua	2	0	1	1	0	2	2	0	0	0	3	1	0	0	0	0	2
23/12 qui	3	0	3	0	0	5	3	2	0	0	3	1	1	0	0	0	1
24/12 sex	1	1	0	0	0	2	0	0	1	1	1	0	0	0	0	0	1
25/12 sáb	0	0	0	0	0	0	0	0	0	0	0	0	0	0	0	0	0
26/12 dom	1	0	0	1	0	0	0	0	0	0	1	1	0	0	0	0	0
27/12 seg	0	0	0	0	0	0	0	0	0	0	0	0	0	0	0	0	0
28/12 ter	1	0	1	0	0	3	3	0	0	0	2	1	1	0	0	0	0
* Totais	8	1	5	2	0	12	8	2	1	1	10	4	2	0	0	0	4

Quadro 0109 - NÚMERO DE ACIDENTES POR TIPO DE ACIDENTE E NÚMERO DE VEÍCULOS ENVOLVIDOS

TIPO DE ACIDENTE	DISTRIBUIÇÃO SEGUNDO O NÚMERO DE VEÍCULOS ENVOLVIDOS					
	TOTAL	1 veículo	2 veículos	3 veículos	4 veículos	mais de 4
Choque com objeto fixo	27	24	3	0	0	0
Capotagem	9	9	0	0	0	0
Atropelamento	5	5	0	0	0	0
Atropelamento de animal	3	3	0	0	0	0
Choque com veículo estacionado	2	0	1	1	0	0
Colisão traseira	42	0	33	7	1	1
Abalroamento no mesmo sentido	11	0	9	2	0	0
Colisão frontal	11	0	11	0	0	0
Abalroamento em sentido oposto	7	0	5	1	1	0
Abalroamento transversal	16	0	16	0	0	0
Tombamento	6	6	0	0	0	0
Saída de pista	85	77	8	0	0	0
Atropelamento e fuga	2	1	1	0	0	0
Queda de veículo	6	6	0	0	0	0
Outros tipos	2	1	1	0	0	0
* Total	234	132	88	11	2	1

Quadro 0201 - NÚMERO DE PESSOAS ENVOLVIDAS POR ESTADO FÍSICO

ESTADO FÍSICO	DISTRIBUIÇÃO MENSAL												
	TOTAL	Jan	Fev	Mar	Abr	Mai	Jun	Jul	Ago	Set	Out	Nov	Dez
Ileso	859	57	79	100	43	126	13	35	25	98	135	41	107
Lesões Leves	161	12	11	4	10	19	8	7	16	17	15	25	17
Lesões Graves	67	3	4	2	7	3	3	6	7	9	11	8	4
Morto	16	1	0	0	1	2	0	2	1	0	5	1	3
Não Informado	26	0	0	2	2	3	1	1	2	6	0	2	7
* Total	1.129	73	94	108	63	153	25	51	51	130	166	77	138

ESTATÍSTICA DE ACIDENTES - ANO DE 2010 - UF: AMAZONAS - EMITIDA EM 16/11/2011

Quadro 0301 - NÚMERO DE CONDUTORES ENVOLVIDOS POR CATEGORIA E TEMPO DE HABILITAÇÃO

CATEGORIA E TEMPO DE HABILITAÇÃO	DISTRIBUIÇÃO SEGUNDO O NÚMERO DE VEÍCULOS ENVOLVIDOS E GRAVIDADE DO ACIDENTE										
	TOTAL	ACIDENTES COM 1 VEÍCULO					ACIDENTES COM 2 OU MAIS VEÍCULOS				
		C/Morto	C/Ferido	S/Vítima	N.Inf.	Total	C/Morto	C/Ferido	S/Vítima	N.Inf.	Total
<b>Amador</b>											
Até 1 ano	4	0	0	1	0	1	0	2	1	0	3
Acima de 1 até 2	19	0	3	1	0	4	0	9	6	0	15
Acima de 2 até 5	35	1	12	6	0	19	1	4	11	0	16
Acima de 5 até 10	47	1	4	11	0	16	0	14	17	0	31
Acima de 10 até 20	42	0	5	8	0	13	1	11	17	0	29
Acima de 20 anos	28	1	6	2	0	9	0	9	10	0	19
Não Informado	0	0	0	0	0	0	0	0	0	0	0
* Total	175	3	30	29	0	62	2	49	62	0	113
<b>Profissional</b>											
Até 1 ano	0	0	0	0	0	0	0	0	0	0	0
Acima de 1 até 2	0	0	0	0	0	0	0	0	0	0	0
Acima de 2 até 5	6	0	1	1	0	2	1	1	2	0	4
Acima de 5 até 10	34	0	8	6	0	14	3	5	12	0	20
Acima de 10 até 20	45	1	9	7	1	18	0	11	16	0	27
Acima de 20 anos	52	2	7	8	0	17	1	16	18	0	35
Não Informado	0	0	0	0	0	0	0	0	0	0	0
* Total	137	3	25	22	1	51	5	33	48	0	86
<b>Não Informado</b>											
Acima de 10 até 20	0	0	0	0	0	0	0	0	0	0	0
Acima de 20 anos	0	0	0	0	0	0	0	0	0	0	0
Não Informado	42	3	10	1	5	19	1	15	7	0	23
* Total	42	3	10	1	5	19	1	15	7	0	23
<b>*** TOTAIS</b>											
Até 1 ano	4	0	0	1	0	1	0	2	1	0	3
Acima de 1 até 2	19	0	3	1	0	4	0	9	6	0	15
Acima de 2 até 5	41	1	13	7	0	21	2	5	13	0	20
Acima de 5 até 10	81	1	12	17	0	30	3	19	29	0	51
Acima de 10 até 20	87	1	14	15	1	31	1	22	33	0	56
Acima de 20 anos	80	3	13	10	0	26	1	25	28	0	54
Não Informado	42	3	10	1	5	19	1	15	7	0	23
* Total	354	9	65	52	6	132	8	97	117	0	222

Quadro 0302 - NÚMERO DE CONDUTORES ENVOLVIDOS POR SEXO E IDADE

SEXO E IDADE DO CONDUTOR	DISTRIBUIÇÃO SEGUNDO O NÚMERO DE VEÍCULOS ENVOLVIDOS E GRAVIDADE DO ACIDENTE										
	TOTAL	ACIDENTES COM 1 VEÍCULO					ACIDENTES COM 2 OU MAIS VEÍCULOS				
		C/Morto	C/Ferido	S/Vítima	N.Inf.	Total	C/Morto	C/Ferido	S/Vítima	N.Inf.	Total
<b>Sexo Masculino</b>											
Até 18 anos	0	0	0	0	0	0	0	0	0	0	0
Acima de 18 até 25	27	0	5	4	0	9	0	9	9	0	18
Acima de 25 até 30	54	0	13	6	1	20	2	15	17	0	34
Acima de 30 até 40	84	2	17	14	0	33	3	19	29	0	51
Acima de 40 até 50	58	3	2	14	0	19	0	24	15	0	39
Acima de 50 até 60	31	1	8	3	0	12	1	7	11	0	19
Acima de 60 anos	10	1	0	0	0	1	1	3	5	0	9
Não informado	40	0	8	6	2	16	1	9	14	0	24
* Total	304	7	53	47	3	110	8	86	100	0	194

ESTATÍSTICA DE ACIDENTES - ANO DE 2010 - UF: AMAZONAS - EMITIDA EM 16/11/2011

SEXO E IDADE DO CONDUTOR	DISTRIBUIÇÃO SEGUNDO O NÚMERO DE VEÍCULOS ENVOLVIDOS E GRAVIDADE DO ACIDENTE										
	TOTAL	ACIDENTES COM 1 VEÍCULO					ACIDENTES COM 2 OU MAIS VEÍCULOS				
		C/Morto	C/Ferido	S/Vitima	N.Inf.	Total	C/Morto	C/Ferido	S/Vitima	N.Inf.	Total
<b>Sexo Feminino</b>											
Até 18 anos	0	0	0	0	0	0	0	0	0	0	0
Acima de 18 até 25	6	0	1	0	0	1	0	2	3	0	5
Acima de 25 até 30	8	0	5	1	0	6	0	1	1	0	2
Acima de 30 até 40	10	0	2	2	0	4	0	3	3	0	6
Acima de 40 até 50	3	0	0	1	0	1	0	0	2	0	2
Acima de 50 até 60	3	0	2	0	0	2	0	0	1	0	1
Acima de 60 anos	2	0	0	0	0	0	0	0	2	0	2
Não informado	2	0	0	1	0	1	0	0	1	0	1
* Total	34	0	10	5	0	15	0	6	13	0	19
<b>Sexo Não Informado</b>											
Até 18 anos	0	0	0	0	0	0	0	0	0	0	0
Acima de 18 até 25	1	0	1	0	0	1	0	0	0	0	0
Acima de 25 até 30	0	0	0	0	0	0	0	0	0	0	0
Acima de 30 até 40	0	0	0	0	0	0	0	0	0	0	0
Acima de 40 até 50	0	0	0	0	0	0	0	0	0	0	0
Acima de 50 até 60	0	0	0	0	0	0	0	0	0	0	0
Acima de 60 anos	0	0	0	0	0	0	0	0	0	0	0
Não informado	15	2	1	0	3	6	0	5	4	0	9
* Total	16	2	2	0	3	7	0	5	4	0	9
<b>*** TOTAIS</b>											
Até 18 anos	0	0	0	0	0	0	0	0	0	0	0
Acima de 18 até 25	34	0	7	4	0	11	0	11	12	0	23
Acima de 25 até 30	62	0	18	7	1	26	2	16	18	0	36
Acima de 30 até 40	94	2	19	16	0	37	3	22	32	0	57
Acima de 40 até 50	61	3	2	15	0	20	0	24	17	0	41
Acima de 50 até 60	34	1	10	3	0	14	1	7	12	0	20
Acima de 60 anos	12	1	0	0	0	1	1	3	7	0	11
Não informado	57	2	9	7	5	23	1	14	19	0	34
* Total	354	9	65	52	6	132	8	97	117	0	222

Quadro 0303 - NÚMERO DE CONDUTORES ENVOLVIDOS POR USO DO CINTO OU CAPACETE

USO DO EQUIPAMENTO	DISTRIBUIÇÃO SEGUNDO O GRAU DE INSTRUÇÃO DO CONDUTOR							
	TOTAL	Analf.	Fundam.	Médio	Superior	Mestrado	Doutorado	Não Inf.
<b>Motociclistas</b>								
Com capacete	14	0	1	2	0	0	0	11
Sem capacete	3	0	1	0	0	0	0	2
Não Informado	9	0	0	1	0	0	0	8
TOTAL	26	0	2	3	0	0	0	21
<b>Demais Condutores</b>								
Com cinto	151	0	26	42	21	0	1	61
Sem cinto	7	0	1	2	1	0	0	3
Não Informado	170	0	14	18	8	0	0	130
TOTAL	328	0	41	62	30	0	1	194
<b>Todos os Condutores</b>								
Com equipamento	165	0	27	44	21	0	1	72
Sem equipamento	10	0	2	2	1	0	0	5
Não Informado	179	0	14	19	8	0	0	138
TOTAL	354	0	43	65	30	0	1	215

ESTATÍSTICA DE ACIDENTES - ANO DE 2010 - UF: AMAZONAS - EMITIDA EM 16/11/2011

Quadro 0304 - NÚMERO DE CONDUTORES ENVOLVIDOS POR OCUPAÇÃO PRINCIPAL

OCUPAÇÃO PRINCIPAL DO CONDUTOR	DISTRIBUIÇÃO SEGUNDO O ESTADO FÍSICO DO CONDUTOR					
	TOTAL	Ileso	L. Leves	L. Graves	Morto	Não Inf.
Membros superiores do poder público, dirigentes de organizações de interesse público e de empresas e gerentes	3	2	1	0	0	0
Profissionais das ciências e artes	29	22	6	1	0	0
Técnicos de nível médio	14	11	2	1	0	0
Trabalhadores de serviços administrativos	7	6	1	0	0	0
Trabalhadores dos serviços, vendedores do comércio em lojas e mercados	13	7	3	2	0	1
Trabalhadores agropecuários, florestais, de caça e pesca	5	3	1	1	0	0
Trabalhadores da produção de bens e serviços industriais	82	62	14	3	2	1
Trabalhadores de reparação e manutenção	3	3	0	0	0	0
Membros das forças armadas, policiais e bombeiros militares	3	2	1	0	0	0
Ocupações mal especificadas	195	114	45	17	2	17
<b>* Total</b>	<b>354</b>	<b>232</b>	<b>74</b>	<b>25</b>	<b>4</b>	<b>19</b>

Quadro 0305 - NÚMERO DE CONDUTORES ENVOLVIDOS POR TIPO DE ACIDENTE, ESTADO FÍSICO DO CONDUTOR E USO DO CINTO OU CAPACETE

TIPO DO ACIDENTE	DISTRIBUIÇÃO SEGUNDO O ESTADO FÍSICO DO CONDUTOR E O USO DO EQUIPAMENTO													
	TOTAL	ILESO			LESÕES LEVES			LESÕES GRAVES			MORTO			NÃO INF.
		com	sem	n.inf.	com	sem	n.inf.	com	sem	n.inf.	com	sem	n.inf.	
<b>Motociclistas</b>														
Choque com objeto fixo	3	0	0	0	1	0	1	0	1	0	0	0	0	0
Capotagem	0	0	0	0	0	0	0	0	0	0	0	0	0	0
Atropelamento	2	0	0	0	2	0	0	0	0	0	0	0	0	0
Atropelamento de animal	0	0	0	0	0	0	0	0	0	0	0	0	0	0
Choque com veículo estacionado	1	0	0	0	0	0	0	0	0	0	0	0	0	1
Colisão traseira	2	0	0	0	0	0	0	2	0	0	0	0	0	0
Abalroamento no mesmo sentido	3	0	0	0	2	0	1	0	0	0	0	0	0	0
Colisão frontal	2	0	0	0	0	0	1	0	0	1	0	0	0	0
Abalroamento em sentido oposto	0	0	0	0	0	0	0	0	0	0	0	0	0	0
Abalroamento transversal	4	0	0	0	1	0	1	1	1	0	0	0	0	0
Tombamento	0	0	0	0	0	0	0	0	0	0	0	0	0	0
Saída de pista	4	0	0	0	1	0	1	1	0	0	0	0	0	1
Atropelamento e fuga	0	0	0	0	0	0	0	0	0	0	0	0	0	0
Queda de veículo	5	0	0	0	3	1	1	0	0	0	0	0	0	0
Outros tipos	0	0	0	0	0	0	0	0	0	0	0	0	0	0
<b>* Total</b>	<b>26</b>	<b>0</b>	<b>0</b>	<b>0</b>	<b>10</b>	<b>1</b>	<b>6</b>	<b>4</b>	<b>2</b>	<b>1</b>	<b>0</b>	<b>0</b>	<b>0</b>	<b>2</b>

ESTATÍSTICA DE ACIDENTES - ANO DE 2010 - UF: AMAZONAS - EMITIDA EM 16/11/2011

TIPO DO ACIDENTE	DISTRIBUIÇÃO SEGUNDO O ESTADO FÍSICO DO CONDUTOR E O USO DO EQUIPAMENTO													
	TOTAL	ILESO			LESÕES LEVES			LESÕES GRAVES			MORTO			NÃO INF.
		com	sem	n.inf.	com	sem	n.inf.	com	sem	n.inf.	com	sem	n.inf.	
<b>Demais Condutores</b>														
Choque com objeto fixo	27	11	0	5	4	0	3	1	0	1	0	0	1	1
Capotagem	9	0	0	1	2	1	1	0	0	3	0	0	0	1
Atropelamento	3	0	0	2	0	0	0	0	0	0	0	0	0	1
Atropelamento de animal	3	1	0	1	0	0	0	0	0	1	0	0	0	0
Choque com veículo estacionado	4	0	0	2	0	0	0	0	0	0	0	1	0	1
Colisão traseira	94	49	1	32	4	0	2	0	0	3	0	0	0	3
Abalroamento no mesmo sentido	21	6	1	13	0	0	1	0	0	0	0	0	0	0
Colisão frontal	20	2	0	8	3	0	3	2	0	1	0	0	1	0
Abalroamento em sentido oposto	17	10	0	2	3	0	1	0	0	0	0	0	0	1
Abalroamento transversal	28	13	0	8	0	2	3	0	0	1	0	0	0	1
Tombamento	6	1	0	2	0	0	2	0	0	0	0	0	0	1
Saída de pista	89	29	0	26	9	0	13	0	1	4	0	0	1	6
Atropelamento e fuga	3	1	0	2	0	0	0	0	0	0	0	0	0	0
Queda de veículo	1	0	0	0	0	0	0	0	0	0	0	0	0	1
Outros tipos	3	0	0	3	0	0	0	0	0	0	0	0	0	0
* Total	328	123	2	107	25	3	29	3	1	14	0	1	3	17
<b>Todos os Condutores</b>														
Choque com objeto fixo	30	11	0	5	5	0	4	1	1	1	0	0	1	1
Capotagem	9	0	0	1	2	1	1	0	0	3	0	0	0	1
Atropelamento	5	0	0	2	2	0	0	0	0	0	0	0	0	1
Atropelamento de animal	3	1	0	1	0	0	0	0	0	1	0	0	0	0
Choque com veículo estacionado	5	0	0	2	0	0	0	0	0	0	0	1	0	2
Colisão traseira	96	49	1	32	4	0	2	2	0	3	0	0	0	3
Abalroamento no mesmo sentido	24	6	1	13	2	0	2	0	0	0	0	0	0	0
Colisão frontal	22	2	0	8	3	0	4	2	0	2	0	0	1	0
Abalroamento em sentido oposto	17	10	0	2	3	0	1	0	0	0	0	0	0	1
Abalroamento transversal	32	13	0	8	1	2	4	1	1	1	0	0	0	1
Tombamento	6	1	0	2	0	0	2	0	0	0	0	0	0	1
Saída de pista	93	29	0	26	10	0	14	1	1	4	0	0	1	7
Atropelamento e fuga	3	1	0	2	0	0	0	0	0	0	0	0	0	0
Queda de veículo	6	0	0	0	3	1	1	0	0	0	0	0	0	1
Outros tipos	3	0	0	3	0	0	0	0	0	0	0	0	0	0
* Total	354	123	2	107	35	4	35	7	3	15	0	1	3	19

Quadro 0306 - NÚMERO DE CONDUTORES ENVOLVIDOS POR INGESTÃO DE ÁLCOOL

INGESTÃO DE ÁLCOOL	DISTRIBUIÇÃO SEGUNDO O ESTADO FÍSICO DO CONDUTOR					
	TOTAL	Iliso	L. Leves	L. Graves	Morto	Não Inf.
Não existe vestígio	207	165	37	5	0	0
Existe vestígio	18	12	4	2	0	0
Não informado	129	55	33	18	4	19
* Total	354	232	74	25	4	19

ESTATÍSTICA DE ACIDENTES - ANO DE 2010 - UF: AMAZONAS - EMITIDA EM 16/11/2011

Quadro 0307 - NÚMERO DE CONDUTORES ENVOLVIDOS POR FINALIDADE DO VEÍCULO E HORAS DIRIGINDO

FINALIDADE DO VEÍCULO E HORAS DIRIGINDO	DISTRIBUIÇÃO SEGUNDO QUILOMETROS PERCORRIDOS							
	TOTAL	Até 10 KM	De 11 a 50 KM	De 51 a 200 KM	De 201 a 500 KM	De 501 a 800 KM	Mais de 800 KM	Não Inf.
<b>Passelo</b>								
Até 15 min	13	7	2	4	0	0	0	0
De 16 min a 1 h	43	3	20	18	0	0	1	1
De 1:01 a 3 h	22	2	0	20	0	0	0	0
De 3:01 a 6 h	3	0	0	2	1	0	0	0
De 6:01 a 10 h	0	0	0	0	0	0	0	0
Acima de 10 h	0	0	0	0	0	0	0	0
Não Informado	142	4	10	10	0	0	0	118
* Total	223	16	32	54	1	0	1	119
<b>Carga</b>								
Até 15 min	9	3	3	3	0	0	0	0
De 16 min a 1 h	14	0	11	2	0	0	0	1
De 1:01 a 3 h	5	0	0	5	0	0	0	0
De 3:01 a 6 h	0	0	0	0	0	0	0	0
De 6:01 a 10 h	1	0	0	0	1	0	0	0
Acima de 10 h	1	0	0	0	1	0	0	0
Não Informado	43	0	2	0	0	1	0	40
* Total	73	3	16	10	2	1	0	41
<b>Coletivo</b>								
Até 15 min	1	1	0	0	0	0	0	0
De 16 min a 1 h	4	0	3	1	0	0	0	0
De 1:01 a 3 h	1	0	0	1	0	0	0	0
De 3:01 a 6 h	1	0	0	0	1	0	0	0
De 6:01 a 10 h	1	0	0	1	0	0	0	0
Acima de 10 h	0	0	0	0	0	0	0	0
Não Informado	9	0	0	0	0	0	0	9
* Total	17	1	3	3	1	0	0	9
<b>Motocicleta</b>								
Até 15 min	3	2	1	0	0	0	0	0
De 16 min a 1 h	5	0	3	2	0	0	0	0
De 1:01 a 3 h	0	0	0	0	0	0	0	0
De 3:01 a 6 h	0	0	0	0	0	0	0	0
De 6:01 a 10 h	0	0	0	0	0	0	0	0
Acima de 10 h	0	0	0	0	0	0	0	0
Não Informado	18	0	0	1	0	0	0	17
* Total	26	2	4	3	0	0	0	17
<b>Outros</b>								
Até 15 min	0	0	0	0	0	0	0	0
De 16 min a 1 h	0	0	0	0	0	0	0	0
De 1:01 a 3 h	0	0	0	0	0	0	0	0
Não Informado	0	0	0	0	0	0	0	0
* Total	0	0	0	0	0	0	0	0
<b>Não Informado</b>								
Até 15 min	0	0	0	0	0	0	0	0
De 16 min a 1 h	1	0	1	0	0	0	0	0
De 1:01 a 3 h	5	0	0	5	0	0	0	0
De 3:01 a 6 h	0	0	0	0	0	0	0	0
De 6:01 a 10 h	0	0	0	0	0	0	0	0
Acima de 10 h	0	0	0	0	0	0	0	0
Não Informado	9	0	0	0	0	0	0	9
* Total	15	0	1	5	0	0	0	9
<b>*** TOTAIS</b>								
Até 15 min	26	13	6	7	0	0	0	0
De 16 min a 1 h	67	3	38	23	0	0	1	2
De 1:01 a 3 h	33	2	0	31	0	0	0	0
De 3:01 a 6 h	4	0	0	2	2	0	0	0
De 6:01 a 10 h	2	0	0	1	1	0	0	0
Acima de 10 h	1	0	0	0	1	0	0	0
Não Informado	221	4	12	11	0	1	0	193
* Total	354	22	56	75	4	1	1	195



ESTATÍSTICA DE ACIDENTES - ANO DE 2010 - UF: AMAZONAS - EMITIDA EM 16/11/2011

Quadro 0401 - NÚMERO DE VITIMADOS POR FAIXA ETÁRIA

FAIXA ETÁRIA	DISTRIBUIÇÃO SEGUNDO O SEXO E ESTADO FÍSICO DO VITIMADO									
	TOTAL	MASCULINO				FEMININO				NÃO INF.
		L.Leves	L.Graves	Morto	N.I.	L.Leves	L.Graves	Morto	N.I.	
Menos de 8	5	0	0	1	0	4	0	0	0	0
8   - 11	2	0	1	0	0	1	0	0	0	0
11   - 13	2	1	0	0	0	1	0	0	0	0
13   - 18	8	2	2	0	0	3	1	0	0	0
18   - 23	14	6	1	1	0	5	1	0	0	0
23   - 28	34	18	6	0	1	3	6	0	0	0
28   - 33	26	12	2	2	3	5	2	0	0	0
33   - 38	31	16	7	0	0	4	4	0	0	0
38   - 43	16	6	5	2	0	1	2	0	0	0
43   - 48	11	4	1	2	0	3	1	0	0	0
48   - 53	8	3	1	1	0	2	1	0	0	0
53   - 58	13	6	5	0	0	2	0	0	0	0
58   - 63	4	1	1	1	0	0	1	0	0	0
63   - 68	5	1	1	1	0	0	2	0	0	0
68 ou mais	0	0	0	0	0	0	0	0	0	0
Não Informado	91	25	5	2	7	20	7	3	3	19
* Total	270	101	38	13	11	54	28	3	3	19

Quadro 0402 - NÚMERO DE VITIMADOS POR OCUPAÇÃO PRINCIPAL

OCUPAÇÃO PRINCIPAL	DISTRIBUIÇÃO SEGUNDO O ESTADO FÍSICO DO VITIMADO				
	TOTAL	L. Leves	L. Graves	Morto	Não Inf.
Membros superiores do poder público, dirigentes de organizações de interesse público e de empresas e gerentes	1	1	0	0	0
Profissionais das ciências e artes	10	8	2	0	0
Técnicos de nível médio	4	2	2	0	0
Trabalhadores de serviços administrativos	2	1	1	0	0
Trabalhadores dos serviços, vendedores do comércio em lojas e mercados	7	4	2	0	1
Trabalhadores agropecuários, florestais, de caca e pesca	3	2	1	0	0
Trabalhadores da produção de bens e serviços industriais	23	16	4	2	1
Trabalhadores de reparação e manutenção	1.289	0	0	0	0
Membros das forças armadas, policiais e bombeiros militares	1	1	0	0	0
Ocupações mal especificadas	219	126	55	14	24
* Total	270	161	67	16	26

ESTATÍSTICA DE ACIDENTES - ANO DE 2010 - UF: AMAZONAS - EMITIDA EM 16/11/2011

Quadro 0403 - NÚMERO DE VITIMADOS POR TIPO DE USUÁRIO

TIPO DE USUÁRIO	DISTRIBUIÇÃO SEGUNDO O ESTADO FÍSICO DO VITIMADO				
	TOTAL	L. Leves	L. Graves	Morto	Não Inf.
Motociclistas	26	17	7	0	2
Demais Condutores	96	57	18	4	17
Passageiro	137	83	38	9	7
Pedestre	10	4	4	2	0
Cavaleiro	0	0	0	0	0
Ciclista	1	0	0	1	0
* Total	270	161	67	16	26

Quadro 0501 - NÚMERO DE VEÍCULOS ENVOLVIDOS POR FINALIDADE

FINALIDADE DO VEÍCULO	DISTRIBUIÇÃO SEGUNDO A IDADE DO VEÍCULO (ANOS)											
	TOTAL	Até 1	1 a 2	2 a 3	3 a 4	4 a 5	5 a 6	6 a 7	7 a 8	8 a 9	+ de 9	N.Inf.
Passeio	223	21	41	27	33	15	17	8	6	5	50	0
Carga	73	4	10	8	9	5	3	4	1	2	27	0
Coletivo	17	0	1	2	4	0	2	0	0	3	4	1
Motocicleta	26	5	6	2	3	1	3	1	2	0	3	0
Outros	0	0	0	0	0	0	0	0	0	0	0	0
Não Informado	15	0	0	1	1	1	1	1	0	1	9	0
* Total	354	30	58	40	50	22	26	14	9	11	93	1

Quadro 0502 - NÚMERO DE VEÍCULOS ENVOLVIDOS POR GRAVIDADE DO ACIDENTE E FINALIDADE

GRAVIDADE E FINALIDADE	DISTRIBUIÇÃO MENSAL												
	TOTAL	Jan	Fev	Mar	Abr	Mai	Jun	Jul	Ago	Set	Out	Nov	Dez
<b>Com Morto</b>													
Passeio	7	0	0	0	1	2	0	2	1	0	1	0	0
Carga	4	0	0	0	0	1	0	0	0	0	1	1	1
Coletivo	1	0	0	0	0	0	0	0	0	0	0	0	1
Motocicleta	3	0	0	0	0	0	0	2	0	0	1	0	0
Outros	0	0	0	0	0	0	0	0	0	0	0	0	0
Não Informado	2	1	0	0	0	0	0	0	0	0	0	0	1
* Total	17	1	0	0	1	3	0	4	1	0	3	1	3
<b>Com Ferido</b>													
Passeio	96	4	9	5	7	13	3	4	7	11	9	15	9
Carga	31	2	1	3	2	3	2	0	2	4	4	5	3
Coletivo	5	0	0	2	1	1	0	0	0	1	0	0	0
Motocicleta	23	1	3	1	0	3	1	0	2	1	4	6	1
Outros	0	0	0	0	0	0	0	0	0	0	0	0	0
Não Informado	7	0	2	0	1	0	0	0	0	0	0	0	4
* Total	162	7	15	11	11	20	6	4	11	17	17	26	17
<b>Sem Vítima</b>													
Passeio	117	15	6	8	10	13	4	10	8	12	15	6	10
Carga	37	5	1	3	4	5	0	4	3	2	6	1	3
Coletivo	11	0	0	0	0	2	1	1	1	1	2	1	2
Motocicleta	0	0	0	0	0	0	0	0	0	0	0	0	0
Outros	0	0	0	0	0	0	0	0	0	0	0	0	0
Não Informado	4	0	0	0	0	1	0	1	0	0	1	0	1
* Total	169	20	7	11	14	21	5	16	12	15	24	8	16

ESTATÍSTICA DE ACIDENTES - ANO DE 2010 - UF: AMAZONAS - EMITIDA EM 16/11/2011

GRAVIDADE E FINALIDADE	DISTRIBUIÇÃO MENSAL												
	TOTAL	Jan	Fev	Mar	Abr	Mai	Jun	Jul	Ago	Set	Out	Nov	Dez
<b>Não Informado</b>													
Passeio	3	0	0	0	0	2	0	0	0	0	0	0	1
Carga	1	0	0	0	0	0	1	0	0	0	0	0	0
Coletivo	0	0	0	0	0	0	0	0	0	0	0	0	0
Motocicleta	0	0	0	0	0	0	0	0	0	0	0	0	0
Não Informado	2	0	0	1	0	0	0	0	0	0	0	0	1
* Total	6	0	0	1	0	2	1	0	0	0	0	0	2
<b>*** TOTAIS</b>													
Passeio	223	19	15	13	18	30	7	16	16	23	25	21	20
Carga	73	7	2	6	6	9	3	4	5	6	11	7	7
Coletivo	17	0	0	2	1	3	1	1	1	2	2	1	3
Motocicleta	26	1	3	1	0	3	1	2	2	1	5	6	1
Outros	0	0	0	0	0	0	0	0	0	0	0	0	0
Não Informado	15	1	2	1	1	1	0	1	0	0	1	0	7
* Total	354	28	22	23	26	46	12	24	24	32	44	35	38

Quadro 0504 - NÚMERO DE VEÍCULOS ENVOLVIDOS POR DIA DA SEMANA DA OCORRÊNCIA E FINALIDADE

DIA SEMANA E FINALIDADE	DISTRIBUIÇÃO MENSAL												
	TOTAL	Jan	Fev	Mar	Abr	Mai	Jun	Jul	Ago	Set	Out	Nov	Dez
<b>DOMINGO</b>													
Passeio	72	2	4	6	9	14	0	3	8	10	7	5	4
Carga	7	2	0	1	0	1	0	1	1	0	0	0	1
Coletivo	5	0	0	1	0	1	0	0	0	0	2	0	1
Motocicleta	8	0	0	0	0	1	0	2	1	1	1	1	1
Outros	0	0	0	0	0	0	0	0	0	0	0	0	0
Não Informado	1	0	0	0	0	1	0	0	0	0	0	0	0
* Total	93	4	4	8	9	18	0	6	10	11	10	6	7
<b>SEGUNDA-FEIRA</b>													
Passeio	16	2	2	1	1	0	0	1	0	2	3	3	1
Carga	7	0	0	3	0	0	0	0	1	1	1	0	1
Coletivo	2	0	0	0	0	0	0	0	0	1	0	0	1
Motocicleta	5	0	0	0	0	0	0	0	0	0	2	3	0
Outros	0	0	0	0	0	0	0	0	0	0	0	0	0
Não Informado	5	0	2	0	1	0	0	0	0	0	1	0	1
* Total	35	2	4	4	2	0	0	1	1	4	7	6	4
<b>TERÇA-FEIRA</b>													
Passeio	24	2	7	0	2	2	0	3	1	2	0	4	1
Carga	13	1	2	0	1	3	1	0	0	1	1	0	3
Coletivo	2	0	0	0	0	0	0	0	1	0	0	0	1
Motocicleta	2	1	0	0	0	0	0	0	0	0	0	1	0
Outros	0	0	0	0	0	0	0	0	0	0	0	0	0
Não Informado	1	1	0	0	0	0	0	0	0	0	0	0	0
* Total	42	5	9	0	3	5	1	3	2	3	1	5	5
<b>QUARTA-FEIRA</b>													
Passeio	14	1	0	2	0	1	0	0	1	0	3	2	4
Carga	8	0	0	0	0	0	1	0	0	0	3	3	1
Coletivo	1	0	0	0	0	1	0	0	0	0	0	0	0
Motocicleta	1	0	0	1	0	0	0	0	0	0	0	0	0
Outros	0	0	0	0	0	0	0	0	0	0	0	0	0
Não Informado	2	0	0	0	0	0	0	0	0	0	0	0	2
* Total	26	1	0	3	0	2	1	0	1	0	6	5	7

ESTATÍSTICA DE ACIDENTES - ANO DE 2010 - UF: AMAZONAS - EMITIDA EM 16/11/2011

DIA SEMANA E FINALIDADE	DISTRIBUIÇÃO MENSAL												
	TOTAL	Jan	Fev	Mar	Abr	Mai	Jun	Jul	Ago	Set	Out	Nov	Dez
<b>QUINTA-FEIRA</b>													
Passeio	14	1	0	1	1	0	1	1	1	1	2	1	4
Carga	13	3	0	1	3	0	0	0	0	1	3	1	1
Coletivo	3	0	0	1	1	0	1	0	0	0	0	0	0
Motocicleta	1	0	1	0	0	0	0	0	0	0	0	0	0
Outros	0	0	0	0	0	0	0	0	0	0	0	0	0
Não Informado	2	0	0	0	0	0	0	0	0	0	0	0	2
* Total	33	4	1	3	5	0	2	1	1	2	5	2	7
<b>SEXTA-FEIRA</b>													
Passeio	34	1	2	2	4	4	3	5	1	1	1	5	5
Carga	12	0	0	1	1	2	0	2	2	0	1	3	0
Coletivo	4	0	0	0	0	1	0	1	0	1	0	1	0
Motocicleta	1	0	0	0	0	0	1	0	0	0	0	0	0
Outros	0	0	0	0	0	0	0	0	0	0	0	0	0
Não Informado	2	0	0	0	0	0	0	1	0	0	0	0	1
* Total	53	1	2	3	5	7	4	9	3	2	2	9	6
<b>SÁBADO</b>													
Passeio	49	10	0	1	1	9	3	3	4	7	9	1	1
Carga	13	1	0	0	1	3	1	1	1	3	2	0	0
Coletivo	0	0	0	0	0	0	0	0	0	0	0	0	0
Motocicleta	8	0	2	0	0	2	0	0	1	0	2	1	0
Outros	0	0	0	0	0	0	0	0	0	0	0	0	0
Não Informado	2	0	0	1	0	0	0	0	0	0	0	0	1
* Total	72	11	2	2	2	14	4	4	6	10	13	2	2
<b>*** TOTAIS</b>													
Passeio	223	19	15	13	18	30	7	16	16	23	25	21	20
Carga	73	7	2	6	6	9	3	4	5	6	11	7	7
Coletivo	17	0	0	2	1	3	1	1	1	2	2	1	3
Motocicleta	26	1	3	1	0	3	1	2	2	1	5	6	1
Outros	0	0	0	0	0	0	0	0	0	0	0	0	0
Não Informado	15	1	2	1	1	1	0	1	0	0	1	0	7
* Total	354	28	22	23	26	46	12	24	24	32	44	35	38

Quadro 0505 - NÚMERO DE VEÍCULOS ENVOLVIDOS POR HORA DA OCORRÊNCIA E FINALIDADE

HORÁRIO E FINALIDADE	DISTRIBUIÇÃO MENSAL												
	TOTAL	Jan	Fev	Mar	Abr	Mai	Jun	Jul	Ago	Set	Out	Nov	Dez
<b>00  — 01</b>													
Passeio	0	0	0	0	0	0	0	0	0	0	0	0	0
Carga	0	0	0	0	0	0	0	0	0	0	0	0	0
Coletivo	0	0	0	0	0	0	0	0	0	0	0	0	0
Motocicleta	0	0	0	0	0	0	0	0	0	0	0	0	0
Não Informado	1	1	0	0	0	0	0	0	0	0	0	0	0
* Total	1	1	0	0	0	0	0	0	0	0	0	0	0
<b>01  — 02</b>													
Passeio	4	0	0	0	0	3	0	0	0	0	0	0	1
Carga	1	0	0	0	0	0	0	0	0	0	0	0	1
Coletivo	0	0	0	0	0	0	0	0	0	0	0	0	0
Motocicleta	0	0	0	0	0	0	0	0	0	0	0	0	0
Outros	0	0	0	0	0	0	0	0	0	0	0	0	0
Não Informado	0	0	0	0	0	0	0	0	0	0	0	0	0
* Total	5	0	0	0	0	3	0	0	0	0	0	0	2

ESTATÍSTICA DE ACIDENTES - ANO DE 2010 - UF: AMAZONAS - EMITIDA EM 16/11/2011

Quadro 0505 - NÚMERO DE VEÍCULOS ENVOLVIDOS POR HORA DA OCORRÊNCIA E FINALIDADE

HORÁRIO E FINALIDADE	DISTRIBUIÇÃO MENSAL												
	TOTAL	Jan	Fev	Mar	Abr	Mai	Jun	Jul	Ago	Set	Out	Nov	Dez
<b>02  — 03</b>													
Passeio	0	0	0	0	0	0	0	0	0	0	0	0	0
Carga	1	0	1	0	0	0	0	0	0	0	0	0	0
Coletivo	0	0	0	0	0	0	0	0	0	0	0	0	0
Motocicleta	0	0	0	0	0	0	0	0	0	0	0	0	0
Não Informado	0	0	0	0	0	0	0	0	0	0	0	0	0
* Total	1	0	1	0	0	0	0	0	0	0	0	0	0
<b>03  — 04</b>													
Passeio	2	0	1	0	0	0	0	0	0	0	0	0	1
Carga	1	0	0	0	0	0	0	0	0	1	0	0	0
Coletivo	0	0	0	0	0	0	0	0	0	0	0	0	0
Motocicleta	0	0	0	0	0	0	0	0	0	0	0	0	0
Não Informado	0	0	0	0	0	0	0	0	0	0	0	0	0
* Total	3	0	1	0	0	0	0	0	0	1	0	0	1
<b>04  — 05</b>													
Passeio	2	0	0	0	0	2	0	0	0	0	0	0	0
Carga	0	0	0	0	0	0	0	0	0	0	0	0	0
Coletivo	0	0	0	0	0	0	0	0	0	0	0	0	0
Motocicleta	0	0	0	0	0	0	0	0	0	0	0	0	0
Outros	0	0	0	0	0	0	0	0	0	0	0	0	0
Não Informado	0	0	0	0	0	0	0	0	0	0	0	0	0
* Total	2	0	0	0	0	2	0	0	0	0	0	0	0
<b>05  — 06</b>													
Passeio	4	1	0	0	1	2	0	0	0	0	0	0	0
Carga	4	0	0	0	1	2	0	0	0	1	0	0	0
Coletivo	0	0	0	0	0	0	0	0	0	0	0	0	0
Motocicleta	0	0	0	0	0	0	0	0	0	0	0	0	0
Outros	0	0	0	0	0	0	0	0	0	0	0	0	0
Não Informado	2	0	0	0	0	1	0	0	0	0	0	0	1
* Total	10	1	0	0	2	5	0	0	0	1	0	0	1
<b>06  — 07</b>													
Passeio	6	0	0	1	1	0	0	1	0	1	0	0	2
Carga	4	1	0	0	0	0	2	0	0	0	0	0	1
Coletivo	1	0	0	0	0	0	0	0	0	0	0	0	1
Motocicleta	0	0	0	0	0	0	0	0	0	0	0	0	0
Não Informado	5	0	0	1	1	0	0	0	0	0	0	0	3
* Total	16	1	0	2	2	0	2	1	0	1	0	0	7
<b>07  — 08</b>													
Passeio	7	1	2	1	0	0	1	0	1	0	0	0	1
Carga	3	0	0	2	0	0	0	0	1	0	0	0	0
Coletivo	2	0	0	0	0	0	1	0	1	0	0	0	0
Motocicleta	0	0	0	0	0	0	0	0	0	0	0	0	0
Não Informado	2	0	2	0	0	0	0	0	0	0	0	0	0
* Total	14	1	4	3	0	0	2	0	3	0	0	0	1
<b>08  — 09</b>													
Passeio	8	0	0	1	2	0	0	2	0	1	2	0	0
Carga	2	1	0	0	0	0	0	0	0	0	0	0	1
Coletivo	0	0	0	0	0	0	0	0	0	0	0	0	0
Motocicleta	3	0	0	1	0	0	0	0	0	0	1	0	1
Não Informado	0	0	0	0	0	0	0	0	0	0	0	0	0
* Total	13	1	0	2	2	0	0	2	0	1	3	0	2

ESTATÍSTICA DE ACIDENTES - ANO DE 2010 - UF: AMAZONAS - EMITIDA EM 16/11/2011

Quadro 0505 - NÚMERO DE VEÍCULOS ENVOLVIDOS POR HORA DA OCORRÊNCIA E FINALIDADE

HORÁRIO E FINALIDADE	DISTRIBUIÇÃO MENSAL												
	TOTAL	Jan	Fev	Mar	Abr	Mai	Jun	Jul	Ago	Set	Out	Nov	Dez
<b>09  — 10</b>													
Passeio	11	3	0	0	0	1	0	0	1	1	1	2	2
Carga	4	1	0	0	0	1	0	0	0	0	1	1	0
Coletivo	2	0	0	0	0	0	0	0	0	0	2	0	0
Motocicleta	0	0	0	0	0	0	0	0	0	0	0	0	0
Não Informado	0	0	0	0	0	0	0	0	0	0	0	0	0
* Total	17	4	0	0	0	2	0	0	1	1	4	3	2
<b>10  — 11</b>													
Passeio	18	5	0	0	1	2	0	2	2	3	1	2	0
Carga	4	0	0	0	1	1	0	0	1	0	0	1	0
Coletivo	0	0	0	0	0	0	0	0	0	0	0	0	0
Motocicleta	1	0	0	0	0	0	0	0	1	0	0	0	0
Outros	0	0	0	0	0	0	0	0	0	0	0	0	0
Não Informado	1	0	0	0	0	0	0	0	0	0	0	0	1
* Total	24	5	0	0	2	3	0	2	4	3	1	3	1
<b>11  — 12</b>													
Passeio	8	1	0	1	1	1	0	1	1	0	0	0	2
Carga	8	0	1	2	0	2	0	0	0	0	1	1	1
Coletivo	2	0	0	1	0	1	0	0	0	0	0	0	0
Motocicleta	1	0	0	0	0	0	0	0	0	0	0	1	0
Outros	0	0	0	0	0	0	0	0	0	0	0	0	0
Não Informado	0	0	0	0	0	0	0	0	0	0	0	0	0
* Total	19	1	1	4	1	4	0	1	1	0	1	2	3
<b>12  — 13</b>													
Passeio	3	0	0	0	0	0	0	0	0	0	2	1	0
Carga	2	0	0	0	0	0	0	0	0	0	1	0	1
Coletivo	0	0	0	0	0	0	0	0	0	0	0	0	0
Motocicleta	0	0	0	0	0	0	0	0	0	0	0	0	0
Não Informado	0	0	0	0	0	0	0	0	0	0	0	0	0
* Total	5	0	0	0	0	0	0	0	0	0	3	1	1
<b>13  — 14</b>													
Passeio	17	0	1	1	5	2	2	0	0	3	0	3	0
Carga	5	0	0	0	0	0	0	1	1	1	1	1	0
Coletivo	1	0	0	0	0	0	0	1	0	0	0	0	0
Motocicleta	3	0	0	0	0	1	0	0	0	0	1	1	0
Não Informado	1	0	0	0	0	0	0	0	0	0	0	0	1
* Total	27	0	1	1	5	3	2	2	1	4	2	5	1
<b>14  — 15</b>													
Passeio	25	4	5	0	2	2	0	1	0	2	4	4	1
Carga	2	0	0	0	0	0	0	1	0	0	0	1	0
Coletivo	1	0	0	0	0	1	0	0	0	0	0	0	0
Motocicleta	1	0	0	0	0	0	0	0	0	0	0	1	0
Outros	0	0	0	0	0	0	0	0	0	0	0	0	0
Não Informado	0	0	0	0	0	0	0	0	0	0	0	0	0
* Total	29	4	5	0	2	3	0	2	0	2	4	6	1
<b>15  — 16</b>													
Passeio	24	0	0	0	1	10	2	4	0	2	2	3	0
Carga	5	2	0	0	0	1	0	0	0	1	0	1	0
Coletivo	2	0	0	0	0	1	0	0	0	0	0	1	0
Motocicleta	1	0	0	0	0	0	1	0	0	0	0	0	0
Outros	0	0	0	0	0	0	0	0	0	0	0	0	0
Não Informado	1	0	0	0	0	0	0	1	0	0	0	0	0
* Total	33	2	0	0	1	12	3	5	0	3	2	5	0

ESTATÍSTICA DE ACIDENTES - ANO DE 2010 - UF: AMAZONAS - EMITIDA EM 16/11/2011

Quadro 0505 - NÚMERO DE VEÍCULOS ENVOLVIDOS POR HORA DA OCORRÊNCIA E FINALIDADE

HORÁRIO E FINALIDADE	DISTRIBUIÇÃO MENSAL												
	TOTAL	Jan	Fev	Mar	Abr	Mai	Jun	Jul	Ago	Set	Out	Nov	Dez
<b>16  — 17</b>													
Passeio	30	0	0	6	1	2	0	2	4	6	4	2	3
Carga	8	0	0	2	0	0	0	1	1	1	3	0	0
Coletivo	2	0	0	1	0	0	0	0	0	1	0	0	0
Motocicleta	3	0	0	0	0	0	0	2	0	0	0	1	0
Não Informado	1	0	0	0	0	0	0	0	0	0	0	0	1
* Total	44	0	0	9	1	2	0	5	5	8	7	3	4
<b>17  — 18</b>													
Passeio	15	1	3	0	0	0	1	1	4	2	3	0	0
Carga	2	1	0	0	0	0	0	1	0	0	0	0	0
Coletivo	0	0	0	0	0	0	0	0	0	0	0	0	0
Motocicleta	1	0	0	0	0	0	0	0	0	1	0	0	0
Outros	0	0	0	0	0	0	0	0	0	0	0	0	0
Não Informado	1	0	0	0	0	0	0	0	0	0	1	0	0
* Total	19	2	3	0	0	0	1	2	4	3	4	0	0
<b>18  — 19</b>													
Passeio	13	1	0	0	1	0	0	1	2	1	3	3	1
Carga	9	0	0	0	4	0	1	0	0	1	2	1	0
Coletivo	2	0	0	0	1	0	0	0	0	1	0	0	0
Motocicleta	4	0	1	0	0	0	0	0	1	0	2	0	0
Não Informado	0	0	0	0	0	0	0	0	0	0	0	0	0
* Total	28	1	1	0	6	0	1	1	3	3	7	4	1
<b>19  — 20</b>													
Passeio	5	1	1	1	0	0	0	0	1	0	0	1	0
Carga	1	0	0	0	0	0	0	0	0	0	1	0	0
Coletivo	0	0	0	0	0	0	0	0	0	0	0	0	0
Motocicleta	2	0	1	0	0	1	0	0	0	0	0	0	0
Outros	0	0	0	0	0	0	0	0	0	0	0	0	0
Não Informado	0	0	0	0	0	0	0	0	0	0	0	0	0
* Total	8	1	2	1	0	1	0	0	1	0	1	1	0
<b>20  — 21</b>													
Passeio	5	0	0	0	2	1	0	1	0	0	1	0	0
Carga	2	0	0	0	0	0	0	0	0	0	1	0	1
Coletivo	1	0	0	0	0	0	0	0	0	0	0	0	1
Motocicleta	3	0	0	0	0	0	0	0	0	0	1	2	0
Outros	0	0	0	0	0	0	0	0	0	0	0	0	0
Não Informado	0	0	0	0	0	0	0	0	0	0	0	0	0
* Total	11	0	0	0	2	1	0	1	0	0	3	2	2
<b>21  — 22</b>													
Passeio	4	0	0	1	0	1	1	0	0	0	0	0	1
Carga	2	0	0	0	0	1	0	0	1	0	0	0	0
Coletivo	1	0	0	0	0	0	0	0	0	0	0	0	1
Motocicleta	1	0	1	0	0	0	0	0	0	0	0	0	0
Não Informado	0	0	0	0	0	0	0	0	0	0	0	0	0
* Total	8	0	1	1	0	2	1	0	1	0	0	0	2
<b>22  — 23</b>													
Passeio	7	1	0	0	0	0	0	0	0	1	0	0	5
Carga	0	0	0	0	0	0	0	0	0	0	0	0	0
Coletivo	0	0	0	0	0	0	0	0	0	0	0	0	0
Motocicleta	2	1	0	0	0	1	0	0	0	0	0	0	0
Não Informado	0	0	0	0	0	0	0	0	0	0	0	0	0
* Total	9	2	0	0	0	1	0	0	0	1	0	0	5

ESTATÍSTICA DE ACIDENTES - ANO DE 2010 - UF: AMAZONAS - EMITIDA EM 16/11/2011

Quadro 0505 - NÚMERO DE VEÍCULOS ENVOLVIDOS POR HORA DA OCORRÊNCIA E FINALIDADE

HORÁRIO E FINALIDADE	DISTRIBUIÇÃO MENSAL												
	TOTAL	Jan	Fev	Mar	Abr	Mai	Jun	Jul	Ago	Set	Out	Nov	Dez
<b>23  — 24</b>													
Passeio	5	0	2	0	0	1	0	0	0	0	2	0	0
Carga	3	1	0	0	0	1	0	0	0	0	0	0	1
Coletivo	0	0	0	0	0	0	0	0	0	0	0	0	0
Motocicleta	0	0	0	0	0	0	0	0	0	0	0	0	0
Outros	0	0	0	0	0	0	0	0	0	0	0	0	0
Não Informado	0	0	0	0	0	0	0	0	0	0	0	0	0
* Total	8	1	2	0	0	2	0	0	0	0	2	0	1
<b>*** TOTAIS</b>													
Passeio	223	19	15	13	18	30	7	16	16	23	25	21	20
Carga	73	7	2	6	6	9	3	4	5	6	11	7	7
Coletivo	17	0	0	2	1	3	1	1	1	2	2	1	3
Motocicleta	26	1	3	1	0	3	1	2	2	1	5	6	1
Outros	0	0	0	0	0	0	0	0	0	0	0	0	0
Não Informado	15	1	2	1	1	1	0	1	0	0	1	0	7
* Total	354	28	22	23	26	46	12	24	24	32	44	35	38



**BAHIA**



ESTATÍSTICA DE ACIDENTES - ANO DE 2010 - UF: BAHIA - EMITIDA EM 16/11/2011

Quadro 0101 - NÚMERO DE ACIDENTES POR GRAVIDADE DA OCORRÊNCIA

GRAVIDADE	DISTRIBUIÇÃO MENSAL												
	TOTAL	Jan	Fev	Mar	Abr	Mai	Jun	Jul	Ago	Set	Out	Nov	Dez
Com Morto	621	54	38	50	42	61	55	51	44	60	61	49	56
Com Ferido	3.122	263	206	245	242	268	281	252	286	285	248	237	309
Sem Vítima	5.606	456	360	482	441	486	562	525	469	446	411	402	566
Não Informado	87	5	8	3	7	11	14	11	7	6	6	5	4
* Total	9.436	778	612	780	732	826	912	839	806	797	726	693	935

Quadro 0102 - NÚMERO DE ACIDENTES POR TIPO E GRAVIDADE

TIPO DO ACIDENTE	DISTRIBUIÇÃO SEGUNDO A GRAVIDADE DO ACIDENTE				
	TOTAL	C/ Morto	C/ Ferido	S/ Vítima	Não Inf.
Choque com objeto fixo	479	24	144	301	10
Capotagem	385	27	195	152	11
Atropelamento	333	88	236	9	0
Atropelamento de animal	339	6	91	238	4
Choque com veículo estacionado	96	2	10	83	1
Colisão traseira	2.384	40	428	1.913	3
Abalroamento no mesmo sentido	808	21	161	626	0
Colisão frontal	435	159	202	73	1
Abalroamento em sentido oposto	373	29	136	205	3
Abalroamento transversal	957	64	415	477	1
Tombamento	407	9	156	236	6
Saída de pista	1.823	70	649	1.065	39
Atropelamento e fuga	156	63	91	1	1
Queda de veículo	207	14	178	14	1
Outros tipos	254	5	30	213	6
* Total	9.436	621	3.122	5.606	87

Quadro 0103 - NÚMERO DE ACIDENTES POR DIA DA SEMANA

DIA DA SEMANA	DISTRIBUIÇÃO MENSAL												
	TOTAL	Jan	Fev	Mar	Abr	Mai	Jun	Jul	Ago	Set	Out	Nov	Dez
Domingo	1.431	143	77	104	105	145	129	113	122	118	121	119	135
Segunda-Feira	1.325	89	84	124	95	134	131	84	154	117	74	114	125
Terça-Feira	1.164	84	73	115	65	101	118	96	121	100	77	107	107
Quarta-Feira	1.303	90	79	118	91	79	189	108	95	121	113	83	137
Quinta-Feira	1.291	100	86	89	128	103	121	150	97	108	96	67	146
Sexta-Feira	1.498	123	100	104	137	117	125	156	126	112	125	116	157
Sábado	1.424	149	113	126	111	147	99	132	91	121	120	87	128
* Total	9.436	778	612	780	732	826	912	839	806	797	726	693	935

ESTATÍSTICA DE ACIDENTES - ANO DE 2010 - UF: BAHIA - EMITIDA EM 16/11/2011

Quadro 0104 - NÚMERO DE ACIDENTES POR HORA DA OCORRÊNCIA

HORA DA OCORRÊNCIA	DISTRIBUIÇÃO MENSAL												
	TOTAL	Jan	Fev	Mar	Abr	Mai	Jun	Jul	Ago	Set	Out	Nov	Dez
00  — 01	152	8	5	14	11	14	17	13	15	14	9	13	19
01  — 02	160	7	13	15	9	22	17	13	17	14	13	10	10
02  — 03	145	15	6	8	10	16	16	15	5	14	12	12	16
03  — 04	135	12	6	16	12	6	10	9	8	12	12	9	23
04  — 05	204	13	12	12	13	21	22	18	30	19	16	16	12
05  — 06	290	22	12	23	21	25	36	28	32	21	21	16	33
06  — 07	405	27	26	23	28	43	54	36	26	43	28	28	43
07  — 08	501	45	31	45	46	43	47	53	56	30	23	35	47
08  — 09	510	48	40	25	38	48	55	48	52	33	32	28	63
09  — 10	460	43	43	41	34	37	38	38	52	36	24	39	35
10  — 11	512	68	39	32	42	34	47	39	41	42	45	35	48
11  — 12	509	42	33	50	42	31	46	47	51	40	45	35	47
12  — 13	404	38	19	37	29	33	46	30	35	30	31	35	41
13  — 14	422	39	34	34	38	30	49	30	35	36	26	26	45
14  — 15	452	44	28	53	33	48	33	33	26	37	46	36	35
15  — 16	524	45	45	57	44	38	36	44	37	36	39	42	61
16  — 17	608	52	41	44	50	54	57	62	49	47	48	48	56
17  — 18	592	54	35	45	43	53	53	50	37	62	40	51	69
18  — 19	705	27	37	62	60	86	68	72	55	71	74	53	40
19  — 20	555	45	31	40	41	56	55	50	54	55	46	34	48
20  — 21	366	25	22	37	27	26	34	37	30	25	34	27	42
21  — 22	321	19	17	22	22	27	36	36	25	31	19	25	42
22  — 23	282	28	19	25	19	20	24	22	17	29	21	24	34
23  — 24	222	12	18	20	20	15	16	16	21	20	22	16	26
* Total	9.436	778	612	780	732	826	912	839	806	797	726	693	935

Quadro 0105 - NÚMERO DE ACIDENTES POR GRAVIDADE DO ACIDENTE E FASE DO DIA

GRAVIDADE DO ACIDENTE E FASE DO DIA	DISTRIBUIÇÃO SEGUNDO AS CONDIÇÕES METEOROLÓGICAS						
	TOTAL	Normal	Nublado	Nevoeiro	Chuva	Outros	N.Inf.
<b>Com Morto</b>							
Amanhecer	46	21	5	3	13	0	4
Pleno Dia	232	160	38	2	30	0	2
Anoitecer	32	28	2	0	2	0	0
Noite	311	184	58	7	41	3	18
* Total	621	393	103	12	86	3	24
<b>Com Ferido</b>							
Amanhecer	175	75	43	17	30	0	10
Pleno Dia	1.656	1.134	284	8	206	1	23
Anoitecer	165	113	30	0	13	1	8
Noite	1.126	659	232	21	144	14	56
* Total	3.122	1.981	589	46	393	16	97
<b>Sem Vítima</b>							
Amanhecer	295	108	81	32	56	0	18
Pleno Dia	3.486	2.240	572	21	623	2	28
Anoitecer	326	186	72	0	55	2	11
Noite	1.499	834	280	25	269	23	68
* Total	5.606	3.368	1.005	78	1.003	27	125
<b>Não Informado</b>							
Amanhecer	5	4	1	0	0	0	0
Pleno Dia	35	21	5	0	8	0	1
Anoitecer	2	0	1	0	0	0	1
Noite	45	28	5	1	4	0	7
* Total	87	53	12	1	12	0	9

Fonte: DPRF

ESTATÍSTICA DE ACIDENTES - ANO DE 2010 - UF: BAHIA - EMITIDA EM 16/11/2011

GRAVIDADE DO ACIDENTE E FASE DO DIA	DISTRIBUIÇÃO SEGUNDO AS CONDIÇÕES METEOROLÓGICAS						
	TOTAL	Normal	Nublado	Nevoeiro	Chuva	Outros	N.Inf.
<b>*** TOTAIS</b>							
Amanhecer	521	208	130	52	99	0	32
Pleno Dia	5.409	3.555	899	31	867	3	54
Anoitecer	525	327	105	0	70	3	20
Noite	2.981	1.705	575	54	458	40	149
* Total	9.436	5.795	1.709	137	1.494	46	255

Quadro 0106 - NÚMERO DE ACIDENTES POR USO DO SOLO E TIPO DO ACIDENTE

USO DO SOLO E TIPO DO ACIDENTE	DISTRIBUIÇÃO SEGUNDO O TIPO DE LOCALIDADE							
	TOTAL	Escolar	Industr.	Comerc.	Resid.	NãoEdific.	Outras	N.Inf.
<b>URBANO</b>								
Choque com objeto fixo	126	1	6	73	24	22	0	0
Capotagem	66	0	4	36	13	13	0	0
Atropelamento	232	2	5	167	39	19	0	0
Atropelamento de animal	99	0	7	52	28	11	1	0
Choque com veículo estacionado	51	0	0	46	3	2	0	0
Colisão traseira	1.217	16	82	803	179	134	3	0
Abalroamento no mesmo sentido	428	3	22	334	33	36	0	0
Colisão frontal	129	2	4	73	26	24	0	0
Abalroamento em sentido oposto	74	2	5	45	12	10	0	0
Abalroamento transversal	607	5	23	452	85	39	3	0
Tombamento	60	1	4	30	9	16	0	0
Saída de pista	217	2	16	106	28	63	2	0
Atropelamento e fuga	95	0	3	60	22	10	0	0
Queda de veículo	117	1	5	73	20	18	0	0
Outros tipos	84	1	7	52	11	12	1	0
* Total	3.602	36	193	2.402	532	429	10	0
<b>RURAL</b>								
Choque com objeto fixo	353	0	8	21	11	310	3	0
Capotagem	319	1	9	17	3	289	0	0
Atropelamento	101	0	4	13	10	74	0	0
Atropelamento de animal	240	0	1	9	16	213	1	0
Choque com veículo estacionado	45	0	0	22	1	21	1	0
Colisão traseira	1.167	6	49	150	45	913	4	0
Abalroamento no mesmo sentido	380	1	19	48	16	294	2	0
Colisão frontal	306	1	1	24	12	267	1	0
Abalroamento em sentido oposto	299	0	3	12	6	277	1	0
Abalroamento transversal	350	3	10	61	20	256	0	0
Tombamento	347	1	1	9	12	324	0	0
Saída de pista	1.606	1	19	54	27	1.495	10	0
Atropelamento e fuga	61	0	0	11	5	44	1	0
Queda de veículo	90	0	6	6	2	75	1	0
Outros tipos	170	1	6	13	10	140	0	0
* Total	5.834	15	136	470	196	4.992	25	0

ESTATÍSTICA DE ACIDENTES - ANO DE 2010 - UF: BAHIA - EMITIDA EM 16/11/2011

USO DO SOLO E TIPO DO ACIDENTE	DISTRIBUIÇÃO SEGUNDO O TIPO DE LOCALIDADE							
	TOTAL	Escolar	Industr.	Comerc.	Resid.	NãoEdific.	Outras	N.Inf.
<b>*** TOTAIS</b>								
Choque com objeto fixo	479	1	14	94	35	332	3	0
Capotagem	385	1	13	53	16	302	0	0
Atropelamento	333	2	9	180	49	93	0	0
Atropelamento de animal	339	0	8	61	44	224	2	0
Choque com veículo estacionado	96	0	0	68	4	23	1	0
Colisão traseira	2.384	22	131	953	224	1.047	7	0
Abalroamento no mesmo sentido	808	4	41	382	49	330	2	0
Colisão frontal	435	3	5	97	38	291	1	0
Abalroamento em sentido oposto	373	2	8	57	18	287	1	0
Abalroamento transversal	957	8	33	513	105	295	3	0
Tombamento	407	2	5	39	21	340	0	0
Saída de pista	1.823	3	35	160	55	1.558	12	0
Outros tipos	254	2	13	65	21	152	1	0
Atropelamento e fuga	156	0	3	71	27	54	1	0
Queda de veículo	207	1	11	79	22	93	1	0
* Total	9.436	51	329	2.872	728	5.421	35	0

Quadro 0107 - NÚMERO DE ACIDENTES POR USO DO SOLO E TIPO DE LOCALIDADE

USO DO SOLO E TIPO DE LOCALIDADE	DISTRIBUIÇÃO SEGUNDO A GRAVIDADE DO ACIDENTE				
	TOTAL	C/Morto	C/Ferido	S/Vítima	N.Inf.
<b>URBANO</b>					
Escolar	36	0	13	23	0
Industrial	193	1	55	137	0
Comercial	2.402	90	769	1.529	14
Residencial	532	37	224	267	4
Não Edificada	429	30	156	236	7
Outras	10	0	5	5	0
Não Informado	0	0	0	0	0
* Total	3.602	158	1.222	2.197	25
<b>RURAL</b>					
Escolar	15	1	5	9	0
Industrial	136	6	41	85	4
Comercial	470	37	116	313	4
Residencial	196	19	73	101	3
Não Edificada	4.992	399	1.656	2.886	51
Outras	25	1	9	15	0
Não Informado	0	0	0	0	0
* Total	5.834	463	1.900	3.409	62
<b>*** TOTAIS</b>					
Escolar	51	1	18	32	0
Industrial	329	7	96	222	4
Comercial	2.872	127	885	1.842	18
Residencial	728	56	297	368	7
Não Edificada	5.421	429	1.812	3.122	58
Outras	35	1	14	20	0
Não Informado	0	0	0	0	0
* Total	9.436	621	3.122	5.606	87

ESTATÍSTICA DE ACIDENTES - ANO DE 2010 - UF: BAHIA - EMITIDA EM 16/11/2011

Quadro 0108 - NÚMERO DE ACIDENTES OCORRIDOS EM FERIADOS NACIONAIS

FERIADO NACIONAL	DISTRIBUIÇÃO POR GRAVIDADE DO ACIDENTE, ESTADO FÍSICO DO VITIMADO E FINALIDADE DO VEÍCULO																
	ACIDENTES POR GRAVIDADE					VÍTIMAS POR ESTADO FÍSICO					VEÍCULOS POR FINALIDADE						
	Total	C/M	C/F	S/V	N.I.	Total	L.L.	L.G.	Morto	N.I.	Total	Pass.	Carga	Colet.	Moto	Out.	N.I.
<b>Confraternização Universal</b>																	
30/12 qua	28	0	8	19	1	15	10	2	0	3	44	25	9	1	4	0	5
31/12 qui	21	3	12	6	0	32	24	3	3	2	28	14	4	0	4	0	6
1/1 sex	16	0	8	8	0	11	11	0	0	0	22	14	3	0	2	0	3
2/1 sáb	40	1	19	19	1	44	30	9	1	4	59	34	7	3	5	0	10
3/1 dom	51	3	11	37	0	32	18	9	4	1	81	50	12	0	9	0	10
4/1 seg	23	2	8	13	0	41	30	7	2	2	31	23	2	2	1	0	3
5/1 ter	29	2	9	18	0	22	13	3	3	3	43	28	8	1	3	0	3
* Totais	208	11	75	120	2	197	136	33	13	15	308	188	45	7	28	0	40
<b>Carnaval</b>																	
11/2 qui	33	2	12	19	0	26	16	7	2	1	60	30	23	1	3	0	3
12/2 sex	43	1	12	28	2	31	17	7	1	6	80	44	17	2	5	0	12
13/2 sáb	29	3	9	17	0	22	13	3	4	2	46	20	13	4	3	0	6
14/2 dom	17	2	4	11	0	16	9	2	4	1	26	12	9	0	2	0	3
15/2 seg	12	0	1	10	1	3	1	0	0	2	20	10	7	0	0	0	3
16/2 ter	14	1	5	8	0	16	10	3	2	1	21	11	4	1	3	0	2
17/2 qua	20	0	7	13	0	12	10	1	0	1	40	25	5	1	2	0	7
* Totais	168	9	50	106	3	126	76	23	13	14	293	152	78	9	18	0	36
<b>Paixão de Cristo</b>																	
31/3 qua	18	1	3	14	0	8	2	3	1	2	34	20	9	1	1	0	3
1/4 qui	38	0	13	25	0	24	20	1	0	3	75	47	11	1	6	0	10
2/4 sex	27	0	11	16	0	27	17	5	0	5	41	15	13	2	6	0	5
3/4 sáb	20	1	10	9	0	22	14	6	1	1	27	11	12	1	2	0	1
4/4 dom	35	3	12	20	0	29	15	5	5	4	68	35	12	2	4	0	15
5/4 seg	24	1	8	15	0	14	8	1	1	4	45	27	8	0	6	0	4
6/4 ter	10	0	4	6	0	7	6	0	0	1	17	6	7	0	1	0	3
* Totais	172	6	61	105	0	131	82	21	8	20	307	161	72	7	26	0	41
<b>Tiradentes</b>																	
20/4 ter	24	1	5	16	2	12	7	0	1	4	41	20	17	1	2	0	1
21/4 qua	25	4	11	10	0	29	14	5	6	4	42	16	15	1	6	0	4
22/4 qui	30	0	7	23	0	12	9	3	0	0	50	18	27	2	3	0	0
23/4 sex	21	1	5	15	0	10	6	2	1	1	38	18	14	0	3	0	3
24/4 sáb	36	3	11	20	2	26	13	3	3	7	59	22	21	1	6	0	9
25/4 dom	21	3	11	7	0	25	17	3	3	2	33	10	15	1	4	0	3
26/4 seg	21	1	6	14	0	10	7	1	1	1	36	15	10	6	1	0	4
* Totais	178	13	56	105	4	124	73	17	15	19	299	119	119	12	25	0	24
<b>Dia do Trabalho</b>																	
28/4 qua	17	2	6	9	0	16	7	2	2	5	38	10	16	6	3	0	3
29/4 qui	13	0	6	7	0	17	11	2	0	4	26	8	12	0	4	0	2
30/4 sex	28	2	12	14	0	24	14	3	2	5	46	26	10	0	5	0	5
1/5 sáb	25	5	5	14	1	26	12	5	5	4	34	13	11	1	3	0	6
2/5 dom	28	4	10	13	1	28	17	1	4	6	45	20	12	3	8	0	2
3/5 seg	32	1	11	20	0	21	12	5	1	3	52	20	25	3	4	0	0
4/5 ter	23	2	5	16	0	11	6	1	2	2	40	18	10	2	4	0	6
* Totais	166	16	55	93	2	143	79	19	16	29	281	115	96	15	31	0	24

ESTATÍSTICA DE ACIDENTES - ANO DE 2010 - UF: BAHIA - EMITIDA EM 16/11/2011

Quadro 0108 - NÚMERO DE ACIDENTES OCORRIDOS EM FERIADOS NACIONAIS

FERIADO NACIONAL	DISTRIBUIÇÃO POR GRAVIDADE DO ACIDENTE, ESTADO FÍSICO DO VITIMADO E FINALIDADE DO VEÍCULO																
	ACIDENTES POR GRAVIDADE					VÍTIMAS POR ESTADO FÍSICO					VEÍCULOS POR FINALIDADE						
	Total	C/M	C/F	S/V	N.I.	Total	L.L.	L.G.	Morto	N.I.	Total	Pass.	Carga	Colet.	Moto	Out.	N.I.
<b>Corpus Christi</b>																	
1/6 ter	18	0	4	13	1	9	7	0	0	2	36	13	15	1	1	0	6
2/6 qua	46	0	9	37	0	14	9	2	0	3	89	36	33	7	8	0	5
3/6 qui	19	2	5	12	0	15	5	6	3	1	25	11	12	1	1	0	0
4/6 sex	31	4	9	18	0	22	13	2	6	1	54	26	21	3	2	0	2
5/6 sáb	20	1	10	8	1	17	10	3	1	3	28	17	2	0	6	0	3
6/6 dom	30	3	11	16	0	29	15	7	3	4	50	26	12	1	5	0	6
7/6 seg	23	2	3	18	0	12	2	6	3	1	37	15	13	2	5	0	2
* Totais	187	12	51	122	2	118	61	26	16	15	319	144	108	15	28	0	24
<b>Independência</b>																	
2/9 qui	17	0	5	12	0	6	4	2	0	0	29	17	9	0	2	0	1
3/9 sex	35	0	17	18	0	40	21	17	0	2	51	29	12	0	6	0	4
4/9 sáb	30	3	14	13	0	30	12	8	4	6	49	20	8	1	14	0	6
5/9 dom	34	7	13	14	0	46	19	11	9	7	53	26	13	2	10	0	2
6/9 seg	32	3	11	18	0	21	13	3	3	2	52	24	20	1	5	0	2
7/9 ter	31	4	11	16	0	34	15	11	4	4	54	28	16	0	5	0	5
8/9 qua	40	0	11	28	1	18	11	4	0	3	65	38	10	2	1	0	14
* Totais	219	17	82	119	1	195	95	56	20	24	353	182	88	6	43	0	34
<b>Nossa Senhora Aparecida</b>																	
7/10 qui	20	3	8	9	0	22	14	1	4	3	30	12	10	2	0	0	6
8/10 sex	30	1	12	17	0	19	9	6	1	3	55	24	17	1	6	0	7
9/10 sáb	28	2	12	13	1	22	13	4	2	3	44	23	13	0	4	0	4
10/10 dom	26	2	16	6	2	37	17	13	3	4	38	15	9	1	6	0	7
11/10 seg	12	3	3	6	0	13	3	6	3	1	18	9	6	1	2	0	0
12/10 ter	19	3	10	6	0	37	22	10	4	1	30	19	4	0	6	0	1
13/10 qua	21	1	9	11	0	15	9	2	1	3	40	18	13	1	4	0	4
* Totais	156	15	70	68	3	165	87	42	18	18	255	120	72	6	28	0	29
<b>Finados</b>																	
28/10 qui	31	1	7	23	0	14	9	2	1	2	53	26	16	1	4	0	6
29/10 sex	26	0	11	15	0	22	16	5	0	1	43	25	12	1	2	0	3
30/10 sáb	30	4	10	15	1	32	18	7	4	3	52	18	18	2	3	0	11
31/10 dom	26	2	10	14	0	30	18	5	5	2	41	18	15	0	5	0	3
1/11 seg	18	0	6	12	0	14	9	4	0	1	32	13	15	1	2	0	1
2/11 ter	14	1	4	8	1	9	2	3	1	3	23	9	7	1	2	0	4
3/11 qua	25	3	10	12	0	21	12	5	3	1	38	22	8	2	5	0	1
* Totais	170	11	58	99	2	142	84	31	14	13	282	131	91	8	23	0	29
<b>Proclamação da República</b>																	
11/11 qui	10	0	5	5	0	8	4	1	0	3	18	7	5	0	2	0	4
12/11 sex	32	0	11	21	0	17	12	4	0	1	61	34	15	0	6	0	6
13/11 sáb	32	0	11	21	0	20	8	6	0	6	49	26	13	1	4	0	5
14/11 dom	32	5	11	16	0	27	13	7	5	2	51	21	15	1	9	0	5
15/11 seg	30	2	10	17	1	25	8	9	2	6	55	26	12	5	6	0	6
16/11 ter	28	0	10	18	0	16	10	3	0	3	49	28	13	2	3	0	3
17/11 qua	11	2	5	4	0	12	4	4	2	2	18	6	5	0	3	0	4
* Totais	175	9	63	102	1	125	59	34	9	23	301	148	78	9	33	0	33



ESTATÍSTICA DE ACIDENTES - ANO DE 2010 - UF: BAHIA - EMITIDA EM 16/11/2011

Quadro 0108 - NÚMERO DE ACIDENTES OCORRIDOS EM FERIADOS NACIONAIS

FERIADO NACIONAL	DISTRIBUIÇÃO POR GRAVIDADE DO ACIDENTE, ESTADO FÍSICO DO VITIMADO E FINALIDADE DO VEÍCULO																
	ACIDENTES POR GRAVIDADE					VÍTIMAS POR ESTADO FÍSICO					VEÍCULOS POR FINALIDADE						
	Total	C/M	C/F	S/V	N.I.	Total	L.L.	L.G.	Morto	N.I.	Total	Pass.	Carga	Colet.	Moto	Out.	N.I.
<b>Natal</b>																	
22/12 qua	29	2	14	13	0	41	24	10	5	2	49	26	8	0	7	0	8
23/12 qui	40	3	10	26	1	23	12	4	4	3	70	44	11	2	7	0	6
24/12 sex	25	1	9	15	0	23	15	4	2	2	37	24	8	0	0	0	5
25/12 sáb	31	3	11	17	0	27	11	7	3	6	43	20	8	3	5	0	7
26/12 dom	33	4	14	15	0	33	20	6	5	2	67	50	5	0	4	0	8
27/12 seg	22	4	4	13	1	23	10	5	4	4	38	24	6	1	1	0	6
28/12 ter	22	1	7	14	0	17	10	4	1	2	43	21	10	5	3	0	4
* Totais	202	18	69	113	2	187	102	40	24	21	347	209	56	11	27	0	44

Quadro 0109 - NÚMERO DE ACIDENTES POR TIPO DE ACIDENTE E NÚMERO DE VEÍCULOS ENVOLVIDOS

TIPO DE ACIDENTE	DISTRIBUIÇÃO SEGUNDO O NÚMERO DE VEÍCULOS ENVOLVIDOS					
	TOTAL	1 veículo	2 veículos	3 veículos	4 veículos	mais de 4
Choque com objeto fixo	479	448	26	3	2	0
Capotagem	385	373	11	1	0	0
Atropelamento	333	315	16	0	0	2
Atropelamento de animal	339	325	11	3	0	0
Choque com veículo estacionado	96	0	88	7	1	0
Colisão traseira	2.384	0	1.815	427	92	50
Abalroamento no mesmo sentido	808	0	740	52	10	6
Colisão frontal	435	0	388	35	11	1
Abalroamento em sentido oposto	373	0	309	54	8	2
Abalroamento transversal	957	0	922	31	2	2
Tombamento	407	388	15	4	0	0
Saída de pista	1.823	1.746	66	9	0	2
Atropelamento e fuga	156	156	0	0	0	0
Queda de veículo	207	188	17	2	0	0
Outros tipos	254	135	110	8	1	0
* Total	9.436	4.074	4.534	636	127	65

Quadro 0201 - NÚMERO DE PESSOAS ENVOLVIDAS POR ESTADO FÍSICO

ESTADO FÍSICO	DISTRIBUIÇÃO MENSAL												
	TOTAL	Jan	Fev	Mar	Abr	Mai	Jun	Jul	Ago	Set	Out	Nov	Dez
Ileso	27.608	2.962	1.678	2.158	2.197	2.475	2.671	2.414	2.386	2.032	1.887	1.972	2.776
Lesões Leves	4.188	455	298	289	320	366	401	338	362	337	312	281	429
Lesões Graves	1.655	169	99	153	89	115	136	131	144	145	149	129	196
Morto	815	81	52	62	54	68	76	70	58	68	79	62	85
Não Informado	1.065	110	55	63	73	95	88	96	127	100	94	72	92
* Total	35.331	3.777	2.182	2.725	2.733	3.119	3.372	3.049	3.077	2.682	2.521	2.516	3.578

ESTATÍSTICA DE ACIDENTES - ANO DE 2010 - UF: BAHIA - EMITIDA EM 16/11/2011

Quadro 0301 - NÚMERO DE CONDUTORES ENVOLVIDOS POR CATEGORIA E TEMPO DE HABILITAÇÃO

CATEGORIA E TEMPO DE HABILITAÇÃO	DISTRIBUIÇÃO SEGUNDO O NÚMERO DE VEÍCULOS ENVOLVIDOS E GRAVIDADE DO ACIDENTE										
	TOTAL	ACIDENTES COM 1 VEÍCULO					ACIDENTES COM 2 OU MAIS VEÍCULOS				
		C/Morto	C/Ferido	S/Vítima	N.Inf.	Total	C/Morto	C/Ferido	S/Vítima	N.Inf.	Total
<b>Amador</b>											
Até 1 ano	180	5	37	20	0	62	8	42	68	0	118
Acima de 1 até 2	477	5	87	64	0	156	11	113	197	0	321
Acima de 2 até 5	1.201	17	171	150	0	338	44	228	591	0	863
Acima de 5 até 10	1.427	9	178	203	1	391	39	264	733	0	1.036
Acima de 10 até 20	1.566	20	158	234	0	412	53	269	832	0	1.154
Acima de 20 anos	1.291	13	99	155	1	268	38	225	760	0	1.023
Não Informado	9	0	0	1	0	1	0	0	8	0	8
* Total	6.151	69	730	827	2	1.628	193	1.141	3.189	0	4.523
<b>Profissional</b>											
Até 1 ano	17	0	1	1	0	2	0	4	11	0	15
Acima de 1 até 2	4	0	0	1	0	1	1	0	2	0	3
Acima de 2 até 5	316	3	41	58	0	102	11	44	159	0	214
Acima de 5 até 10	1.289	14	125	229	0	368	50	230	641	0	921
Acima de 10 até 20	2.691	37	222	367	2	628	125	496	1.442	0	2.063
Acima de 20 anos	3.362	56	262	485	3	806	171	609	1.776	0	2.556
Não Informado	9	0	1	1	0	2	1	3	3	0	7
* Total	7.688	110	652	1.142	5	1.909	359	1.386	4.034	0	5.779
<b>Não Informado</b>											
Acima de 10 até 20	0	0	0	0	0	0	0	0	0	0	0
Acima de 20 anos	0	0	0	0	0	0	0	0	0	0	0
Não Informado	2.077	102	314	50	71	537	208	622	690	20	1.540
* Total	2.077	102	314	50	71	537	208	622	690	20	1.540
<b>*** TOTAIS</b>											
Até 1 ano	197	5	38	21	0	64	8	46	79	0	133
Acima de 1 até 2	481	5	87	65	0	157	12	113	199	0	324
Acima de 2 até 5	1.517	20	212	208	0	440	55	272	750	0	1.077
Acima de 5 até 10	2.716	23	303	432	1	759	89	494	1.374	0	1.957
Acima de 10 até 20	4.257	57	380	601	2	1.040	178	765	2.274	0	3.217
Acima de 20 anos	4.653	69	361	640	4	1.074	209	834	2.536	0	3.579
Não Informado	2.095	102	315	52	71	540	209	625	701	20	1.555
* Total	15.916	281	1.696	2.019	78	4.074	760	3.149	7.913	20	11.842

Quadro 0302 - NÚMERO DE CONDUTORES ENVOLVIDOS POR SEXO E IDADE

SEXO E IDADE DO CONDUTOR	DISTRIBUIÇÃO SEGUNDO O NÚMERO DE VEÍCULOS ENVOLVIDOS E GRAVIDADE DO ACIDENTE										
	TOTAL	ACIDENTES COM 1 VEÍCULO					ACIDENTES COM 2 OU MAIS VEÍCULOS				
		C/Morto	C/Ferido	S/Vítima	N.Inf.	Total	C/Morto	C/Ferido	S/Vítima	N.Inf.	Total
<b>Sexo Masculino</b>											
Até 18 anos	71	4	14	7	0	25	3	22	21	0	46
Acima de 18 até 25	1.491	27	229	206	0	462	78	322	629	0	1.029
Acima de 25 até 30	2.230	26	273	322	0	621	88	435	1.085	1	1.609
Acima de 30 até 40	4.229	56	431	594	2	1.083	196	827	2.123	0	3.146
Acima de 40 até 50	3.045	49	285	391	2	727	159	589	1.570	0	2.318
Acima de 50 até 60	1.805	25	151	276	1	453	91	331	930	0	1.352
Acima de 60 anos	654	5	49	63	1	118	27	141	368	0	536
Não informado	860	22	101	71	16	210	57	198	387	8	650
* Total	14.385	214	1.533	1.930	22	3.699	699	2.865	7.113	9	10.686

ESTATÍSTICA DE ACIDENTES - ANO DE 2010 - UF: BAHIA - EMITIDA EM 16/11/2011

SEXO E IDADE DO CONDUTOR	DISTRIBUIÇÃO SEGUNDO O NÚMERO DE VEÍCULOS ENVOLVIDOS E GRAVIDADE DO ACIDENTE										
	TOTAL	ACIDENTES COM 1 VEÍCULO					ACIDENTES COM 2 OU MAIS VEÍCULOS				
		C/Morto	C/Ferido	S/Vitima	N.Inf.	Total	C/Morto	C/Ferido	S/Vitima	N.Inf.	Total
<b>Sexo Feminino</b>											
Até 18 anos	2	1	0	0	0	1	1	0	0	0	1
Acima de 18 até 25	81	3	14	9	0	26	1	17	37	0	55
Acima de 25 até 30	148	0	18	20	0	38	1	23	86	0	110
Acima de 30 até 40	225	3	19	29	0	51	3	29	142	0	174
Acima de 40 até 50	130	1	15	20	0	36	1	25	68	0	94
Acima de 50 até 60	53	0	5	7	0	12	2	7	32	0	41
Acima de 60 anos	18	0	2	0	0	2	0	1	15	0	16
Não informado	22	1	2	1	0	4	0	8	10	0	18
* Total	679	9	75	86	0	170	9	110	390	0	509
<b>Sexo Não Informado</b>											
Até 18 anos	0	0	0	0	0	0	0	0	0	0	0
Acima de 18 até 25	0	0	0	0	0	0	0	0	0	0	0
Acima de 25 até 30	3	0	2	0	0	2	0	0	1	0	1
Acima de 30 até 40	4	0	0	1	0	1	0	2	1	0	3
Acima de 40 até 50	2	0	0	0	0	0	0	0	2	0	2
Acima de 50 até 60	1	0	0	0	0	0	0	0	1	0	1
Acima de 60 anos	1	0	0	0	0	0	1	0	0	0	1
Não informado	841	58	86	2	56	202	51	172	405	11	639
* Total	852	58	88	3	56	205	52	174	410	11	647
<b>*** TOTAIS</b>											
Até 18 anos	73	5	14	7	0	26	4	22	21	0	47
Acima de 18 até 25	1.572	30	243	215	0	488	79	339	666	0	1.084
Acima de 25 até 30	2.381	26	293	342	0	661	89	458	1.172	1	1.720
Acima de 30 até 40	4.458	59	450	624	2	1.135	199	858	2.266	0	3.323
Acima de 40 até 50	3.177	50	300	411	2	763	160	614	1.640	0	2.414
Acima de 50 até 60	1.859	25	156	283	1	465	93	338	963	0	1.394
Acima de 60 anos	673	5	51	63	1	120	28	142	383	0	553
Não informado	1.723	81	189	74	72	416	108	378	802	19	1.307
* Total	15.916	281	1.696	2.019	78	4.074	760	3.149	7.913	20	11.842

Quadro 0303 - NÚMERO DE CONDUTORES ENVOLVIDOS POR USO DO CINTO OU CAPACETE

USO DO EQUIPAMENTO	DISTRIBUIÇÃO SEGUNDO O GRAU DE INSTRUÇÃO DO CONDUTOR							
	TOTAL	Analf.	Fundam.	Médio	Superior	Mestrado	Doutorado	Não Inf.
<b>Motociclistas</b>								
Com capacete	945	8	198	237	20	0	0	482
Sem capacete	53	1	6	2	0	0	0	44
Não Informado	265	3	41	23	0	0	0	198
TOTAL	1.263	12	245	262	20	0	0	724
<b>Demais Condutores</b>								
Com cinto	9.022	13	2.733	2.892	1.023	29	10	2.322
Sem cinto	191	1	43	40	10	0	0	97
Não Informado	5.440	11	1.215	1.020	314	7	4	2.869
TOTAL	14.653	25	3.991	3.952	1.347	36	14	5.288
<b>Todos os Condutores</b>								
Com equipamento	9.967	21	2.931	3.129	1.043	29	10	2.804
Sem equipamento	244	2	49	42	10	0	0	141
Não Informado	5.705	14	1.256	1.043	314	7	4	3.067
TOTAL	15.916	37	4.236	4.214	1.367	36	14	6.012

ESTATÍSTICA DE ACIDENTES - ANO DE 2010 - UF: BAHIA - EMITIDA EM 16/11/2011

Quadro 0304 - NÚMERO DE CONDUTORES ENVOLVIDOS POR OCUPAÇÃO PRINCIPAL

OCUPAÇÃO PRINCIPAL DO CONDUTOR	DISTRIBUIÇÃO SEGUNDO O ESTADO FÍSICO DO CONDUTOR					
	TOTAL	Ileso	L. Leves	L. Graves	Morto	Não Inf.
Membros superiores do poder público, dirigentes de organizações de interesse público e de empresas e gerentes	213	180	22	5	6	0
Profissionais das ciências e artes	1.611	1.374	177	38	21	1
Técnicos de nível médio	696	577	90	24	5	0
Trabalhadores de serviços administrativos	243	206	27	8	2	0
Trabalhadores dos serviços, vendedores do comércio em lojas e mercados	610	428	132	39	8	3
Trabalhadores agropecuários, florestais, de caça e pesca	235	156	36	28	14	1
Trabalhadores da produção de bens e serviços industriais	5.956	5.122	583	151	89	11
Trabalhadores de reparação e manutenção	200	164	25	4	4	3
Membros das forças armadas, policiais e bombeiros militares	189	149	29	9	2	0
Ocupações mal especificadas	5.963	3.364	943	460	251	945
<b>* Total</b>	<b>15.916</b>	<b>11.720</b>	<b>2.064</b>	<b>766</b>	<b>402</b>	<b>964</b>

Quadro 0305 - NÚMERO DE CONDUTORES ENVOLVIDOS POR TIPO DE ACIDENTE, ESTADO FÍSICO DO CONDUTOR E USO DO CINTO OU CAPACETE

TIPO DO ACIDENTE	DISTRIBUIÇÃO SEGUNDO O ESTADO FÍSICO DO CONDUTOR E O USO DO EQUIPAMENTO													
	TOTAL	ILESO			LESÕES LEVES			LESÕES GRAVES			MORTO			NÃO INF.
		com	sem	n.inf.	com	sem	n.inf.	com	sem	n.inf.	com	sem	n.inf.	
<b>Motociclistas</b>														
Choque com objeto fixo	38	2	0	0	13	0	1	8	1	3	8	0	2	0
Capotagem	0	0	0	0	0	0	0	0	0	0	0	0	0	0
Atropelamento	80	16	0	3	35	3	9	8	1	3	0	0	0	2
Atropelamento de animal	52	3	0	1	14	0	6	19	0	5	3	0	1	0
Choque com veículo estacionado	5	1	0	0	1	0	0	1	0	0	0	0	0	2
Colisão traseira	215	50	0	4	86	0	17	20	2	14	8	4	2	8
Abalroamento no mesmo sentido	115	21	0	6	43	1	11	13	0	8	6	2	0	4
Colisão frontal	121	7	0	0	12	0	8	31	2	12	26	10	11	2
Abalroamento em sentido oposto	37	1	0	1	9	0	1	12	0	3	5	0	4	1
Abalroamento transversal	339	57	0	6	122	3	17	72	7	22	15	5	5	8
Tombamento	6	0	0	1	3	0	0	1	0	0	1	0	0	0
Saída de pista	44	4	0	0	23	1	0	4	1	3	3	2	1	2
Atropelamento e fuga	6	0	0	4	0	0	0	0	0	0	0	0	0	2
Queda de veículo	195	15	1	3	99	2	20	26	3	13	4	1	4	4
Outros tipos	10	2	0	0	4	0	0	1	0	0	0	1	0	2
<b>* Total</b>	<b>1.263</b>	<b>179</b>	<b>1</b>	<b>29</b>	<b>464</b>	<b>10</b>	<b>90</b>	<b>216</b>	<b>17</b>	<b>86</b>	<b>79</b>	<b>25</b>	<b>30</b>	<b>37</b>

ESTATÍSTICA DE ACIDENTES - ANO DE 2010 - UF: BAHIA - EMITIDA EM 16/11/2011

TIPO DO ACIDENTE	DISTRIBUIÇÃO SEGUNDO O ESTADO FÍSICO DO CONDUTOR E O USO DO EQUIPAMENTO													
	TOTAL	ILESO			LESÕES LEVES			LESÕES GRAVES			MORTO			NÃO INF.
		com	sem	n.inf.	com	sem	n.inf.	com	sem	n.inf.	com	sem	n.inf.	
<b>Demais Condutores</b>														
Choque com objeto fixo	479	239	3	105	46	6	30	7	3	10	0	5	4	21
Capotagem	398	150	2	51	84	5	44	12	1	12	5	5	9	18
Atropelamento	277	166	2	82	4	0	8	0	0	4	0	0	0	11
Atropelamento de animal	304	200	1	60	19	0	13	1	0	4	0	0	0	6
Choque com veículo estacionado	196	83	7	88	5	0	0	0	0	0	1	0	1	11
Colisão traseira	5.342	3.419	33	1.306	127	6	85	20	2	36	7	2	7	292
Abalroamento no mesmo sentido	1.592	955	4	409	40	3	31	4	0	17	3	2	3	121
Colisão frontal	811	282	6	108	57	4	45	37	5	79	36	10	73	69
Abalroamento em sentido oposto	787	379	5	209	46	1	38	12	1	19	7	1	9	60
Abalroamento transversal	1.616	850	5	405	69	4	72	13	0	43	8	3	18	126
Tombamento	424	167	6	93	64	4	60	7	0	8	2	0	3	10
Saída de pista	1.872	868	14	338	253	11	188	21	5	55	10	8	24	77
Atropelamento e fuga	150	2	0	66	0	1	0	0	0	0	0	0	0	81
Queda de veículo	32	10	0	4	0	0	8	0	0	4	0	0	0	6
Outros tipos	373	215	1	113	6	3	10	3	0	2	0	0	2	18
* Total	14.653	7.985	89	3.437	820	48	632	137	17	293	79	36	153	927
<b>Todos os Condutores</b>														
Choque com objeto fixo	517	241	3	105	59	6	31	15	4	13	8	5	6	21
Capotagem	398	150	2	51	84	5	44	12	1	12	5	5	9	18
Atropelamento	357	182	2	85	39	3	17	8	1	7	0	0	0	13
Atropelamento de animal	356	203	1	61	33	0	19	20	0	9	3	0	1	6
Choque com veículo estacionado	201	84	7	88	6	0	0	1	0	0	1	0	1	13
Colisão traseira	5.557	3.469	33	1.310	213	6	102	40	4	50	15	6	9	300
Abalroamento no mesmo sentido	1.707	976	4	415	83	4	42	17	0	25	9	4	3	125
Colisão frontal	932	289	6	108	69	4	53	68	7	91	62	20	84	71
Abalroamento em sentido oposto	824	380	5	210	55	1	39	24	1	22	12	1	13	61
Abalroamento transversal	1.955	907	5	411	191	7	89	85	7	65	23	8	23	134
Tombamento	430	167	6	94	67	4	60	8	0	8	3	0	3	10
Saída de pista	1.916	872	14	338	276	12	188	25	6	58	13	10	25	79
Atropelamento e fuga	156	2	0	70	0	1	0	0	0	0	0	0	0	83
Queda de veículo	227	25	1	7	99	2	28	26	3	17	4	1	4	10
Outros tipos	383	217	1	113	10	3	10	4	0	2	0	1	2	20
* Total	15.916	8.164	90	3.466	1.284	58	722	353	34	379	158	61	183	964

Quadro 0306 - NÚMERO DE CONDUTORES ENVOLVIDOS POR INGESTÃO DE ÁLCOOL

INGESTÃO DE ÁLCOOL	DISTRIBUIÇÃO SEGUNDO O ESTADO FÍSICO DO CONDUTOR					
	TOTAL	Iliso	L. Leves	L. Graves	Morto	Não Inf.
Não existe vestígio	9.815	8.505	1.067	188	44	11
Existe vestígio	431	261	114	37	10	9
Não informado	5.670	2.954	883	541	348	944
* Total	15.916	11.720	2.064	766	402	964

ESTATÍSTICA DE ACIDENTES - ANO DE 2010 - UF: BAHIA - EMITIDA EM 16/11/2011

Quadro 0307 - NÚMERO DE CONDUTORES ENVOLVIDOS POR FINALIDADE DO VEÍCULO E HORAS DIRIGINDO

FINALIDADE DO VEÍCULO E HORAS DIRIGINDO	DISTRIBUIÇÃO SEGUNDO QUILOMETROS PERCORRIDOS							
	TOTAL	Até 10 KM	De 11 a 50 KM	De 51 a 200 KM	De 201 a 500 KM	De 501 a 800 KM	Mais de 800 KM	Não Inf.
<b>Passelo</b>								
Até 15 min	1.015	821	154	19	10	3	4	4
De 16 min a 1 h	1.409	149	890	339	1	0	0	30
De 1:01 a 3 h	788	6	19	676	63	0	1	23
De 3:01 a 6 h	287	4	7	21	238	6	1	10
De 6:01 a 10 h	86	4	1	0	39	35	2	5
Acima de 10 h	42	0	8	2	1	6	22	3
Não Informado	3.605	21	42	31	10	3	2	3.496
* Total	7.232	1.005	1.121	1.088	362	53	32	3.571
<b>Carga</b>								
Até 15 min	524	399	67	25	19	4	6	4
De 16 min a 1 h	799	73	571	134	2	4	7	8
De 1:01 a 3 h	862	7	46	755	34	1	2	17
De 3:01 a 6 h	331	0	8	95	212	4	6	6
De 6:01 a 10 h	146	1	2	6	94	31	3	9
Acima de 10 h	64	1	3	2	10	24	21	3
Não Informado	2.240	9	15	26	9	5	3	2.173
* Total	4.966	490	712	1.043	380	73	48	2.220
<b>Coletivo</b>								
Até 15 min	59	47	7	1	3	0	1	0
De 16 min a 1 h	108	19	75	10	0	1	0	3
De 1:01 a 3 h	78	1	9	65	3	0	0	0
De 3:01 a 6 h	34	1	0	6	26	0	1	0
De 6:01 a 10 h	21	0	0	1	18	2	0	0
Acima de 10 h	2	1	0	0	0	0	1	0
Não Informado	221	3	2	2	0	0	0	214
* Total	523	72	93	85	50	3	3	217
<b>Motocicleta</b>								
Até 15 min	302	275	17	3	0	0	2	5
De 16 min a 1 h	128	34	77	17	0	0	0	0
De 1:01 a 3 h	24	0	3	18	2	0	0	1
De 3:01 a 6 h	4	0	0	0	3	0	0	1
De 6:01 a 10 h	3	1	0	0	0	1	0	1
Acima de 10 h	0	0	0	0	0	0	0	0
Não Informado	802	5	5	3	1	0	0	788
* Total	1.263	315	102	41	6	1	2	796
<b>Outros</b>								
Até 15 min	1	1	0	0	0	0	0	0
De 16 min a 1 h	0	0	0	0	0	0	0	0
De 1:01 a 3 h	0	0	0	0	0	0	0	0
Não Informado	2	0	0	0	0	0	0	2
* Total	3	1	0	0	0	0	0	2
<b>Não Informado</b>								
Até 15 min	197	140	20	19	15	0	0	3
De 16 min a 1 h	202	30	110	57	1	0	3	1
De 1:01 a 3 h	147	1	3	125	15	1	1	1
De 3:01 a 6 h	64	0	0	17	45	1	1	0
De 6:01 a 10 h	19	0	1	0	12	6	0	0
Acima de 10 h	4	1	0	0	1	1	1	0
Não Informado	1.296	0	2	2	1	0	0	1.291
* Total	1.929	172	136	220	90	9	6	1.296
<b>*** TOTAIS</b>								
Até 15 min	2.098	1.683	265	67	47	7	13	16
De 16 min a 1 h	2.646	305	1.723	557	4	5	10	42
De 1:01 a 3 h	1.899	15	80	1.639	117	2	4	42
De 3:01 a 6 h	720	5	15	139	524	11	9	17
De 6:01 a 10 h	275	6	4	7	163	75	5	15
Acima de 10 h	112	3	11	4	12	31	45	6
Não Informado	8.166	38	66	64	21	8	5	7.964
* Total	15.916	2.055	2.164	2.477	888	139	91	8.102

ESTATÍSTICA DE ACIDENTES - ANO DE 2010 - UF: BAHIA - EMITIDA EM 16/11/2011

Quadro 0401 - NÚMERO DE VITIMADOS POR FAIXA ETÁRIA

FAIXA ETÁRIA	DISTRIBUIÇÃO SEGUNDO O SEXO E ESTADO FÍSICO DO VITIMADO									
	TOTAL	MASCULINO				FEMININO				NÃO INF.
		L.Leves	L.Graves	Morto	N.I.	L.Leves	L.Graves	Morto	N.I.	
Menos de 8	128	56	14	12	2	31	7	5	1	0
8   - 11	65	23	10	0	1	16	12	2	1	0
11   - 13	43	11	7	0	0	18	4	2	1	0
13   - 18	252	92	46	15	0	62	23	10	4	0
18   - 23	587	273	103	48	2	114	30	17	0	0
23   - 28	884	424	145	77	10	151	44	22	6	5
28   - 33	887	443	167	78	5	135	48	7	1	3
33   - 38	709	354	140	82	9	88	27	8	1	0
38   - 43	528	246	107	56	12	64	29	12	1	1
43   - 48	491	219	92	63	11	64	34	5	1	2
48   - 53	394	195	73	48	10	41	12	14	1	0
53   - 58	260	127	42	30	3	36	12	8	1	1
58   - 63	187	79	38	30	2	18	14	5	1	0
63   - 68	108	53	17	14	3	12	5	3	0	1
68 ou mais	125	50	18	22	0	19	8	8	0	0
Não Informado	2.075	381	198	76	214	277	127	30	24	748
* Total	7.723	3.026	1.217	651	284	1.146	436	158	44	761

Quadro 0402 - NÚMERO DE VITIMADOS POR OCUPAÇÃO PRINCIPAL

OCUPAÇÃO PRINCIPAL	DISTRIBUIÇÃO SEGUNDO O ESTADO FÍSICO DO VITIMADO				
	TOTAL	L. Leves	L. Graves	Morto	Não Inf.
Membros superiores do poder público, dirigentes de organizações de interesse público e de empresas e gerentes	41	27	7	7	0
Profissionais das ciências e artes	304	226	50	26	2
Técnicos de nível médio	149	111	30	8	0
Trabalhadores de serviços administrativos	55	42	11	2	0
Trabalhadores dos serviços, vendedores do comércio em lojas e mercados	328	219	82	21	6
Trabalhadores agropecuários, florestais, de caça e pesca	145	71	44	29	1
Trabalhadores da produção de bens e serviços industriais	933	644	175	103	11
Trabalhadores de reparação e manutenção	50	35	6	6	3
Membros das forças armadas, policiais e bombeiros militares	49	37	10	2	0
Ocupações mal especificadas	5.669	2.776	1.240	611	1.042
* Total	7.723	4.188	1.655	815	1.065

ESTATÍSTICA DE ACIDENTES - ANO DE 2010 - UF: BAHIA - EMITIDA EM 16/11/2011

Quadro 0403 - NÚMERO DE VITIMADOS POR TIPO DE USUÁRIO

TIPO DE USUÁRIO	DISTRIBUIÇÃO SEGUNDO O ESTADO FÍSICO DO VITIMADO				
	TOTAL	L. Leves	L. Graves	Morto	Não Inf.
Motociclistas	1.054	564	319	134	37
Demais Condutores	3.142	1.500	447	268	927
Passageiro	2.990	1.943	703	252	92
Pedestre	381	106	129	143	3
Cavaleiro	13	2	6	1	4
Ciclista	143	73	51	17	2
* Total	7.723	4.188	1.655	815	1.065

Quadro 0501 - NÚMERO DE VEÍCULOS ENVOLVIDOS POR FINALIDADE

FINALIDADE DO VEÍCULO	DISTRIBUIÇÃO SEGUNDO A IDADE DO VEÍCULO (ANOS)											
	TOTAL	Até 1	1 a 2	2 a 3	3 a 4	4 a 5	5 a 6	6 a 7	7 a 8	8 a 9	+ de 9	N.Inf.
Passeio	7.232	538	1.197	1.038	819	581	525	370	275	270	1.619	0
Carga	4.966	285	495	667	457	303	299	282	214	169	1.791	4
Coletivo	523	16	46	55	59	24	45	38	23	11	206	0
Motocicleta	1.263	102	238	297	143	104	67	63	47	45	156	1
Outros	3	0	0	0	0	0	0	0	0	0	3	0
Não Informado	1.929	134	171	149	125	71	84	65	37	36	1.047	10
* Total	15.916	1.075	2.147	2.206	1.603	1.083	1.020	818	596	531	4.822	15

Quadro 0502 - NÚMERO DE VEÍCULOS ENVOLVIDOS POR GRAVIDADE DO ACIDENTE E FINALIDADE

GRAVIDADE E FINALIDADE	DISTRIBUIÇÃO MENSAL												
	TOTAL	Jan	Fev	Mar	Abr	Mai	Jun	Jul	Ago	Set	Out	Nov	Dez
<b>Com Morto</b>													
Passeio	318	38	12	19	21	22	39	19	28	30	35	20	35
Carga	355	32	28	22	29	42	33	35	18	35	30	27	24
Coletivo	47	5	3	4	3	3	4	4	4	2	3	6	6
Motocicleta	167	17	9	12	11	17	15	9	11	18	17	14	17
Outros	1	0	0	0	0	0	0	1	0	0	0	0	0
Não Informado	153	5	12	17	10	15	12	14	12	25	15	9	7
* Total	1.041	97	64	74	74	99	103	82	73	110	100	76	89
<b>Com Ferido</b>													
Passeio	1.931	184	118	148	151	162	157	148	172	185	158	127	221
Carga	1.259	82	57	113	96	131	115	99	145	111	89	113	108
Coletivo	123	12	3	7	1	15	14	10	12	14	8	13	14
Motocicleta	922	64	66	54	76	87	88	76	72	84	76	83	96
Outros	0	0	0	0	0	0	0	0	0	0	0	0	0
Não Informado	610	57	62	55	39	39	53	45	52	47	59	41	61
* Total	4.845	399	306	377	363	434	427	378	453	441	390	377	500
<b>Sem Vítima</b>													
Passeio	4.923	422	310	368	357	400	524	460	403	394	352	392	541
Carga	3.336	234	211	304	304	333	389	293	271	254	244	226	273
Coletivo	352	38	25	26	40	28	39	28	28	22	23	21	34
Motocicleta	170	14	7	16	15	11	22	11	18	21	10	10	15
Outros	2	0	0	0	0	1	0	0	1	0	0	0	0
Não Informado	1.149	100	76	117	84	96	96	129	86	92	80	62	131
* Total	9.932	808	629	831	800	869	1.070	921	807	783	709	711	994



ESTATÍSTICA DE ACIDENTES - ANO DE 2010 - UF: BAHIA - EMITIDA EM 16/11/2011

GRAVIDADE E FINALIDADE	DISTRIBUIÇÃO MENSAL												
	TOTAL	Jan	Fev	Mar	Abr	Mai	Jun	Jul	Ago	Set	Out	Nov	Dez
<b>Não Informado</b>													
Passeio	60	2	6	2	6	10	11	6	6	3	4	2	2
Carga	16	0	3	1	1	0	2	3	1	1	1	1	2
Coletivo	1	0	0	0	0	0	0	0	0	0	0	1	0
Motocicleta	4	0	0	1	0	0	2	0	0	0	1	0	0
Não Informado	17	3	0	0	1	1	3	3	0	3	0	1	2
* Total	98	5	9	4	8	11	18	12	7	7	6	5	6
<b>*** TOTAIS</b>													
Passeio	7.232	646	446	537	535	594	731	633	609	612	549	541	799
Carga	4.966	348	299	440	430	506	539	430	435	401	364	367	407
Coletivo	523	55	31	37	44	46	57	42	44	38	34	41	54
Motocicleta	1.263	95	82	83	102	115	127	96	101	123	104	107	128
Outros	3	0	0	0	0	1	0	1	1	0	0	0	0
Não Informado	1.929	165	150	189	134	151	164	191	150	167	154	113	201
* Total	15.916	1.309	1.008	1.286	1.245	1.413	1.618	1.393	1.340	1.341	1.205	1.169	1.589

Quadro 0504 - NÚMERO DE VEÍCULOS ENVOLVIDOS POR DIA DA SEMANA DA OCORRÊNCIA E FINALIDADE

DIA SEMANA E FINALIDADE	DISTRIBUIÇÃO MENSAL												
	TOTAL	Jan	Fev	Mar	Abr	Mai	Jun	Jul	Ago	Set	Out	Nov	Dez
<b>DOMINGO</b>													
Passeio	1.094	126	51	74	78	98	117	67	94	93	78	80	138
Carga	599	49	39	37	48	70	57	40	49	50	49	57	54
Coletivo	52	6	0	7	4	6	3	7	3	4	3	6	3
Motocicleta	264	24	13	16	18	29	22	26	18	20	30	28	20
Outros	1	0	0	0	0	0	0	1	0	0	0	0	0
Não Informado	290	23	12	25	26	21	29	27	27	19	32	22	27
* Total	2.300	228	115	159	174	224	228	168	191	186	192	193	242
<b>SEGUNDA-FEIRA</b>													
Passeio	1.108	97	67	97	81	110	116	70	131	86	62	94	97
Carga	680	26	37	64	55	87	86	40	72	70	39	57	47
Coletivo	98	7	4	6	7	9	14	7	9	8	6	11	10
Motocicleta	152	9	6	16	10	13	17	11	13	17	6	17	17
Outros	1	0	0	0	0	1	0	0	0	0	0	0	0
Não Informado	249	19	27	27	15	15	21	10	30	18	11	19	37
* Total	2.288	158	141	210	168	235	254	138	255	199	124	198	208
<b>TERÇA-FEIRA</b>													
Passeio	868	70	53	77	42	73	86	77	92	78	50	85	85
Carga	654	42	29	71	42	71	74	50	72	60	38	58	47
Coletivo	73	10	7	5	2	7	5	3	5	6	4	10	9
Motocicleta	142	12	18	8	8	13	11	7	16	13	16	7	13
Outros	0	0	0	0	0	0	0	0	0	0	0	0	0
Não Informado	224	12	11	35	12	13	23	17	18	17	12	19	35
* Total	1.961	146	118	196	106	177	199	154	203	174	120	179	189
<b>QUARTA-FEIRA</b>													
Passeio	970	69	59	72	61	55	166	74	71	99	91	51	102
Carga	761	52	47	78	58	48	121	72	53	54	57	47	74
Coletivo	90	9	7	6	16	3	14	5	4	8	7	3	8
Motocicleta	153	11	8	9	13	9	24	10	10	12	10	12	25
Outros	0	0	0	0	0	0	0	0	0	0	0	0	0
Não Informado	277	19	15	26	16	24	32	33	20	29	26	16	21
* Total	2.251	160	136	191	164	139	357	194	158	202	191	129	230

ESTATÍSTICA DE ACIDENTES - ANO DE 2010 - UF: BAHIA - EMITIDA EM 16/11/2011

DIA SEMANA E FINALIDADE	DISTRIBUIÇÃO MENSAL												
	TOTAL	Jan	Fev	Mar	Abr	Mai	Jun	Jul	Ago	Set	Out	Nov	Dez
<b>QUINTA-FEIRA</b>													
Passeio	942	74	69	64	104	73	73	99	63	73	74	48	128
Carga	757	51	47	58	87	75	69	95	65	58	46	40	66
Coletivo	65	4	2	2	3	9	8	5	9	4	6	4	9
Motocicleta	148	11	11	7	15	15	19	12	11	13	6	11	17
Outros	1	0	0	0	0	0	0	0	1	0	0	0	0
Não Informado	279	26	21	24	19	17	25	34	22	31	21	12	27
* Total	2.192	166	150	155	228	189	194	245	171	179	153	115	247
<b>SEXTA-FEIRA</b>													
Passeio	1.259	92	76	69	97	95	104	160	87	95	110	119	155
Carga	790	62	43	60	80	63	74	75	87	54	69	60	63
Coletivo	79	12	5	5	7	7	9	9	7	3	4	3	8
Motocicleta	190	15	10	12	27	16	17	13	19	17	16	13	15
Outros	0	0	0	0	0	0	0	0	0	0	0	0	0
Não Informado	292	27	33	23	24	25	13	36	22	17	26	15	31
* Total	2.610	208	167	169	235	206	217	293	222	186	225	210	272
<b>SÁBADO</b>													
Passeio	991	118	71	84	72	90	69	86	71	88	84	64	94
Carga	725	66	57	72	60	92	58	58	37	55	66	48	56
Coletivo	66	7	6	6	5	5	4	6	7	5	4	4	7
Motocicleta	214	13	16	15	11	20	17	17	14	31	20	19	21
Outros	0	0	0	0	0	0	0	0	0	0	0	0	0
Não Informado	318	39	31	29	22	36	21	34	11	36	26	10	23
* Total	2.314	243	181	206	170	243	169	201	140	215	200	145	201
<b>*** TOTAIS</b>													
Passeio	7.232	646	446	537	535	594	731	633	609	612	549	541	799
Carga	4.966	348	299	440	430	506	539	430	435	401	364	367	407
Coletivo	523	55	31	37	44	46	57	42	44	38	34	41	54
Motocicleta	1.263	95	82	83	102	115	127	96	101	123	104	107	128
Outros	3	0	0	0	0	1	0	1	1	0	0	0	0
Não Informado	1.929	165	150	189	134	151	164	191	150	167	154	113	201
* Total	15.916	1.309	1.008	1.286	1.245	1.413	1.618	1.393	1.340	1.341	1.205	1.169	1.589

Quadro 0505 - NÚMERO DE VEÍCULOS ENVOLVIDOS POR HORA DA OCORRÊNCIA E FINALIDADE

HORÁRIO E FINALIDADE	DISTRIBUIÇÃO MENSAL												
	TOTAL	Jan	Fev	Mar	Abr	Mai	Jun	Jul	Ago	Set	Out	Nov	Dez
<b>00  — 01</b>													
Passeio	90	6	0	11	3	10	9	6	6	11	5	4	19
Carga	68	5	3	4	8	5	4	2	11	8	2	12	4
Coletivo	12	0	0	0	0	1	0	2	2	0	1	3	3
Motocicleta	18	1	0	2	3	0	3	4	0	1	2	0	2
Não Informado	40	1	4	4	2	4	4	4	1	6	2	4	4
* Total	228	13	7	21	16	20	20	18	20	26	12	23	32
<b>01  — 02</b>													
Passeio	68	2	3	8	4	14	6	6	8	6	0	7	4
Carga	83	3	10	5	4	8	13	9	6	9	8	3	5
Coletivo	6	0	0	0	0	1	1	3	0	1	0	0	0
Motocicleta	14	1	0	1	1	2	2	2	0	0	4	1	0
Outros	0	0	0	0	0	0	0	0	0	0	0	0	0
Não Informado	32	4	3	3	2	1	1	0	6	3	6	1	2
* Total	203	10	16	17	11	26	23	20	20	19	18	12	11

ESTATÍSTICA DE ACIDENTES - ANO DE 2010 - UF: BAHIA - EMITIDA EM 16/11/2011

Quadro 0505 - NÚMERO DE VEÍCULOS ENVOLVIDOS POR HORA DA OCORRÊNCIA E FINALIDADE

HORÁRIO E FINALIDADE	DISTRIBUIÇÃO MENSAL												
	TOTAL	Jan	Fev	Mar	Abr	Mai	Jun	Jul	Ago	Set	Out	Nov	Dez
<b>02  — 03</b>													
Passeio	75	7	5	6	6	9	8	7	3	4	7	4	9
Carga	73	6	2	3	4	10	11	11	3	10	7	5	1
Coletivo	9	1	1	1	0	1	0	1	0	0	1	1	2
Motocicleta	17	2	0	0	0	0	5	2	0	1	2	1	4
Não Informado	18	4	0	1	3	0	0	2	0	2	0	3	3
* Total	192	20	8	11	13	20	24	23	6	17	17	14	19
<b>03  — 04</b>													
Passeio	58	8	2	3	6	2	6	3	3	4	4	4	13
Carga	80	2	4	13	5	2	5	4	6	10	6	9	14
Coletivo	6	0	1	1	1	1	0	0	0	0	1	0	1
Motocicleta	9	2	0	2	0	1	1	0	0	0	2	0	1
Não Informado	19	2	0	3	2	2	3	2	1	1	0	2	1
* Total	172	14	7	22	14	8	15	9	10	15	13	15	30
<b>04  — 05</b>													
Passeio	114	11	9	7	6	12	12	6	21	7	6	9	8
Carga	122	4	9	5	10	9	10	16	18	14	14	7	6
Coletivo	11	0	0	2	0	0	4	0	2	1	0	1	1
Motocicleta	12	2	0	0	1	2	0	1	3	3	0	0	0
Outros	0	0	0	0	0	0	0	0	0	0	0	0	0
Não Informado	30	1	1	6	0	1	4	2	4	4	3	2	2
* Total	289	18	19	20	17	24	30	25	48	29	23	19	17
<b>05  — 06</b>													
Passeio	187	19	9	12	18	13	20	13	29	13	14	6	21
Carga	146	8	3	16	7	11	23	15	12	10	10	13	18
Coletivo	14	1	1	1	2	2	1	1	0	1	2	0	2
Motocicleta	17	0	0	1	0	3	1	3	2	1	3	1	2
Outros	0	0	0	0	0	0	0	0	0	0	0	0	0
Não Informado	54	4	2	5	1	6	5	9	5	3	3	2	9
* Total	418	32	15	35	28	35	50	41	48	28	32	22	52
<b>06  — 07</b>													
Passeio	288	20	17	19	22	23	44	29	15	28	20	16	35
Carga	246	14	16	10	17	39	35	19	19	30	13	18	16
Coletivo	27	4	5	2	1	2	3	1	0	2	1	2	4
Motocicleta	42	2	0	1	0	3	7	5	4	3	2	6	9
Não Informado	74	3	4	6	3	8	7	7	1	12	7	6	10
* Total	677	43	42	38	43	75	96	61	39	75	43	48	74
<b>07  — 08</b>													
Passeio	401	43	20	41	32	37	29	46	46	25	20	30	32
Carga	288	19	15	26	30	25	39	30	33	13	11	20	27
Coletivo	40	3	2	1	4	3	7	4	3	2	3	3	5
Motocicleta	75	3	5	8	12	4	5	8	8	4	2	4	12
Não Informado	102	10	8	12	15	8	3	11	12	5	5	7	6
* Total	906	78	50	88	93	77	83	99	102	49	41	64	82
<b>08  — 09</b>													
Passeio	471	47	36	25	31	41	42	44	51	35	30	28	61
Carga	269	17	20	11	21	36	33	32	23	20	13	13	30
Coletivo	28	1	3	2	5	2	4	1	2	1	2	0	5
Motocicleta	74	7	8	5	7	3	12	3	7	7	5	3	7
Não Informado	105	10	8	7	3	11	15	9	12	5	8	3	14
* Total	947	82	75	50	67	93	106	89	95	68	58	47	117

ESTATÍSTICA DE ACIDENTES - ANO DE 2010 - UF: BAHIA - EMITIDA EM 16/11/2011

Quadro 0505 - NÚMERO DE VEÍCULOS ENVOLVIDOS POR HORA DA OCORRÊNCIA E FINALIDADE

HORÁRIO E FINALIDADE	DISTRIBUIÇÃO MENSAL												
	TOTAL	Jan	Fev	Mar	Abr	Mai	Jun	Jul	Ago	Set	Out	Nov	Dez
<b>09  — 10</b>													
Passeio	377	39	33	28	32	26	35	33	38	31	19	37	26
Carga	266	22	24	29	17	27	38	21	34	11	12	17	14
Coletivo	22	3	1	0	2	4	2	1	2	3	1	1	2
Motocicleta	62	4	6	6	3	3	6	3	9	8	2	9	3
Não Informado	89	10	7	10	4	6	3	7	3	10	6	7	16
* Total	816	78	71	73	58	66	84	65	86	63	40	71	61
<b>10  — 11</b>													
Passeio	442	68	24	25	20	26	47	49	37	34	31	27	54
Carga	284	32	20	20	37	17	22	19	19	27	29	21	21
Coletivo	38	8	6	5	2	2	3	1	5	2	0	4	0
Motocicleta	42	5	1	2	2	3	7	3	6	2	5	4	2
Outros	0	0	0	0	0	0	0	0	0	0	0	0	0
Não Informado	92	9	14	5	4	7	4	2	10	10	15	5	7
* Total	898	122	65	57	65	55	83	74	77	75	80	61	84
<b>11  — 12</b>													
Passeio	439	35	28	42	39	20	34	45	36	30	44	35	51
Carga	286	23	18	22	26	32	33	17	34	22	26	20	13
Coletivo	28	4	0	1	3	2	3	2	2	3	1	3	4
Motocicleta	54	4	2	4	7	3	6	5	6	8	2	4	3
Outros	2	0	0	0	0	1	0	1	0	0	0	0	0
Não Informado	87	7	3	11	6	4	8	8	12	7	7	4	10
* Total	896	73	51	80	81	62	84	78	90	70	80	66	81
<b>12  — 13</b>													
Passeio	316	36	18	22	27	21	40	17	27	26	26	32	24
Carga	238	24	8	30	12	27	31	12	17	13	16	17	31
Coletivo	22	6	0	1	2	2	2	2	1	1	2	3	0
Motocicleta	46	3	4	2	3	4	5	5	5	3	5	4	3
Não Informado	91	4	2	13	4	4	14	8	7	9	6	7	13
* Total	713	73	32	68	48	58	92	44	57	52	55	63	71
<b>13  — 14</b>													
Passeio	345	26	31	28	28	23	51	19	27	28	17	23	44
Carga	232	16	17	16	31	21	21	15	17	22	20	14	22
Coletivo	20	2	2	2	1	2	2	2	2	0	2	1	2
Motocicleta	48	5	3	4	1	3	5	2	4	6	2	4	9
Não Informado	77	9	5	7	7	6	8	10	5	4	4	4	8
* Total	722	58	58	57	68	55	87	48	55	60	45	46	85
<b>14  — 15</b>													
Passeio	379	47	25	38	20	43	32	26	22	31	42	28	25
Carga	252	16	12	39	26	34	13	25	11	18	20	18	20
Coletivo	16	3	1	2	2	2	0	1	0	0	1	1	3
Motocicleta	49	3	3	5	1	5	5	3	3	4	7	7	3
Outros	1	0	0	0	0	0	0	0	1	0	0	0	0
Não Informado	94	13	5	12	3	8	10	3	6	12	8	6	8
* Total	791	82	46	96	52	92	60	58	43	65	78	60	59
<b>15  — 16</b>													
Passeio	436	31	33	45	38	34	35	45	33	30	33	30	49
Carga	272	18	22	37	29	19	21	26	20	16	13	27	24
Coletivo	30	4	1	1	1	2	4	2	3	6	3	2	1
Motocicleta	65	8	5	2	6	7	3	3	2	3	6	8	12
Outros	0	0	0	0	0	0	0	0	0	0	0	0	0
Não Informado	113	12	17	11	11	10	4	5	10	4	10	4	15
* Total	916	73	78	96	85	72	67	81	68	59	65	71	101

ESTATÍSTICA DE ACIDENTES - ANO DE 2010 - UF: BAHIA - EMITIDA EM 16/11/2011

Quadro 0505 - NÚMERO DE VEÍCULOS ENVOLVIDOS POR HORA DA OCORRÊNCIA E FINALIDADE

HORÁRIO E FINALIDADE	DISTRIBUIÇÃO MENSAL												
	TOTAL	Jan	Fev	Mar	Abr	Mai	Jun	Jul	Ago	Set	Out	Nov	Dez
<b>16  — 17</b>													
Passeio	462	43	38	21	43	36	49	47	28	27	33	45	52
Carga	346	24	18	37	27	36	41	29	41	26	18	19	30
Coletivo	32	3	2	1	3	4	2	4	3	3	4	2	1
Motocicleta	88	9	7	3	3	9	11	4	7	11	6	8	10
Não Informado	129	10	7	13	15	6	12	23	7	9	17	4	6
* Total	1.057	89	72	75	91	91	115	107	86	76	78	78	99
<b>17  — 18</b>													
Passeio	520	45	37	31	33	46	47	42	29	55	42	41	72
Carga	313	25	15	28	29	33	34	25	17	31	23	29	24
Coletivo	26	2	1	3	2	2	4	2	3	1	1	1	4
Motocicleta	93	9	2	3	10	8	10	4	5	13	6	10	13
Outros	0	0	0	0	0	0	0	0	0	0	0	0	0
Não Informado	125	14	12	9	11	10	11	14	9	9	6	9	11
* Total	1.077	95	67	74	85	99	106	87	63	109	78	90	124
<b>18  — 19</b>													
Passeio	581	20	17	51	37	60	59	50	50	75	63	50	49
Carga	301	12	18	22	26	43	39	30	24	25	30	19	13
Coletivo	44	4	1	3	4	4	5	4	3	3	4	5	4
Motocicleta	157	3	8	12	21	26	12	15	7	22	14	12	5
Não Informado	162	11	15	17	15	18	12	23	13	6	15	9	8
* Total	1.245	50	59	105	103	151	127	122	97	131	126	95	79
<b>19  — 20</b>													
Passeio	425	39	8	24	34	39	48	37	43	53	28	29	43
Carga	254	17	15	15	27	32	28	20	27	20	26	11	16
Coletivo	33	4	1	3	3	2	7	3	1	3	0	2	4
Motocicleta	110	6	11	8	8	10	10	5	11	10	11	9	11
Outros	0	0	0	0	0	0	0	0	0	0	0	0	0
Não Informado	127	11	15	9	7	16	8	10	10	12	11	10	8
* Total	949	77	50	59	79	99	101	75	92	98	76	61	82
<b>20  — 21</b>													
Passeio	276	19	19	20	22	17	26	25	18	19	32	19	40
Carga	150	11	3	16	9	11	13	18	14	13	13	14	15
Coletivo	16	2	1	4	1	1	1	2	4	0	0	0	0
Motocicleta	50	5	4	3	5	4	6	6	2	0	8	4	3
Outros	0	0	0	0	0	0	0	0	0	0	0	0	0
Não Informado	85	2	9	10	6	5	9	9	8	4	7	5	11
* Total	577	39	36	53	43	38	55	60	46	36	60	42	69
<b>21  — 22</b>													
Passeio	206	12	18	11	16	22	20	19	15	16	8	17	32
Carga	145	11	4	13	10	14	17	13	16	8	12	13	14
Coletivo	19	0	0	1	2	1	1	3	2	4	2	2	1
Motocicleta	50	5	2	3	2	5	2	7	4	7	5	4	4
Não Informado	72	4	4	4	2	2	14	11	4	12	0	5	10
* Total	492	32	28	32	32	44	54	53	41	47	27	41	61
<b>22  — 23</b>													
Passeio	163	17	9	11	9	10	22	14	10	13	13	15	20
Carga	136	15	12	10	7	10	8	12	4	15	11	15	17
Coletivo	14	0	1	0	1	1	1	0	3	1	1	2	3
Motocicleta	45	4	7	3	4	6	0	2	4	5	3	2	5
Não Informado	65	7	3	7	3	3	2	8	2	14	3	3	10
* Total	423	43	32	31	24	30	33	36	23	48	31	37	55

ESTATÍSTICA DE ACIDENTES - ANO DE 2010 - UF: BAHIA - EMITIDA EM 16/11/2011

Quadro 0505 - NÚMERO DE VEÍCULOS ENVOLVIDOS POR HORA DA OCORRÊNCIA E FINALIDADE

HORÁRIO E FINALIDADE	DISTRIBUIÇÃO MENSAL												
	TOTAL	Jan	Fev	Mar	Abr	Mai	Jun	Jul	Ago	Set	Out	Nov	Dez
<b>23  — 24</b>													
Passeio	113	6	7	8	9	10	10	5	14	11	12	5	16
Carga	116	4	11	13	11	5	7	10	9	10	11	13	12
Coletivo	10	0	0	0	2	2	0	0	1	0	1	2	2
Motocicleta	26	2	4	3	2	1	3	1	2	1	0	2	5
Outros	0	0	0	0	0	0	0	0	0	0	0	0	0
Não Informado	47	3	2	4	5	5	3	4	2	4	5	1	9
* Total	312	15	24	28	29	23	23	20	28	26	29	23	44
<b>*** TOTAIS</b>													
Passeio	7.232	646	446	537	535	594	731	633	609	612	549	541	799
Carga	4.966	348	299	440	430	506	539	430	435	401	364	367	407
Coletivo	523	55	31	37	44	46	57	42	44	38	34	41	54
Motocicleta	1.263	95	82	83	102	115	127	96	101	123	104	107	128
Outros	3	0	0	0	0	1	0	1	1	0	0	0	0
Não Informado	1.929	165	150	189	134	151	164	191	150	167	154	113	201
* Total	15.916	1.309	1.008	1.286	1.245	1.413	1.618	1.393	1.340	1.341	1.205	1.169	1.589

**CEARÁ**





ESTATÍSTICA DE ACIDENTES - ANO DE 2010 - UF: CEARÁ - EMITIDA EM 16/11/2011

Quadro 0101 - NÚMERO DE ACIDENTES POR GRAVIDADE DA OCORRÊNCIA

GRAVIDADE	DISTRIBUIÇÃO MENSAL												
	TOTAL	Jan	Fev	Mar	Abr	Mai	Jun	Jul	Ago	Set	Out	Nov	Dez
Com Morto	232	15	14	17	19	8	24	17	22	22	27	23	24
Com Ferido	1.598	128	104	120	142	135	149	139	146	151	129	130	125
Sem Vítima	1.930	143	131	170	149	168	140	182	180	142	159	170	196
Não Informado	22	2	2	3	3	3	2	0	1	0	2	1	3
* Total	3.782	288	251	310	313	314	315	338	349	315	317	324	348

Quadro 0102 - NÚMERO DE ACIDENTES POR TIPO E GRAVIDADE

TIPO DO ACIDENTE	DISTRIBUIÇÃO SEGUNDO A GRAVIDADE DO ACIDENTE				
	TOTAL	C/ Morto	C/ Ferido	S/ Vítima	Não Inf.
Choque com objeto fixo	198	11	91	93	3
Capotagem	90	9	50	28	3
Atropelamento	301	57	238	6	0
Atropelamento de animal	200	3	57	140	0
Choque com veículo estacionado	23	0	5	18	0
Colisão traseira	1.003	12	265	725	1
Abalroamento no mesmo sentido	525	11	136	377	1
Colisão frontal	129	33	72	24	0
Abalroamento em sentido oposto	83	9	43	31	0
Abalroamento transversal	461	21	248	192	0
Tombamento	77	4	25	45	3
Saída de pista	341	19	162	153	7
Atropelamento e fuga	106	32	74	0	0
Queda de veículo	127	5	114	5	3
Outros tipos	118	6	18	93	1
* Total	3.782	232	1.598	1.930	22

Quadro 0103 - NÚMERO DE ACIDENTES POR DIA DA SEMANA

DIA DA SEMANA	DISTRIBUIÇÃO MENSAL												
	TOTAL	Jan	Fev	Mar	Abr	Mai	Jun	Jul	Ago	Set	Out	Nov	Dez
Domingo	539	66	28	38	49	45	41	42	62	38	41	49	40
Segunda-Feira	539	37	30	53	40	72	39	39	52	41	40	53	43
Terça-Feira	521	36	31	51	41	39	44	40	61	42	32	60	44
Quarta-Feira	539	35	46	52	44	42	44	43	43	52	38	46	54
Quinta-Feira	506	31	33	37	49	30	45	53	48	52	33	34	61
Sexta-Feira	607	50	40	44	49	40	61	66	42	48	74	39	54
Sábado	531	33	43	35	41	46	41	55	41	42	59	43	52
* Total	3.782	288	251	310	313	314	315	338	349	315	317	324	348

ESTATÍSTICA DE ACIDENTES - ANO DE 2010 - UF: CEARÁ - EMITIDA EM 16/11/2011

Quadro 0104 - NÚMERO DE ACIDENTES POR HORA DA OCORRÊNCIA

HORA DA OCORRÊNCIA	DISTRIBUIÇÃO MENSAL												
	TOTAL	Jan	Fev	Mar	Abr	Mai	Jun	Jul	Ago	Set	Out	Nov	Dez
00  — 01	52	5	0	5	4	6	5	6	6	7	2	2	4
01  — 02	49	2	4	2	6	9	2	7	3	1	4	4	5
02  — 03	48	1	2	6	5	4	4	8	2	0	3	6	7
03  — 04	61	6	0	7	7	2	2	4	4	5	9	8	7
04  — 05	70	6	6	7	6	4	6	5	9	5	4	7	5
05  — 06	97	7	3	8	7	9	11	6	16	7	13	6	4
06  — 07	154	12	6	16	8	16	9	17	20	14	13	10	13
07  — 08	271	21	15	23	20	26	25	32	32	20	15	20	22
08  — 09	222	12	16	12	9	18	21	23	31	20	15	20	25
09  — 10	207	14	18	22	21	10	7	20	18	19	13	18	27
10  — 11	205	22	12	14	17	13	21	20	14	9	21	18	24
11  — 12	172	8	7	9	14	14	19	15	17	17	18	13	21
12  — 13	153	11	11	13	12	13	11	10	9	12	18	13	20
13  — 14	165	16	8	14	17	9	19	8	17	10	14	15	18
14  — 15	190	18	15	17	12	21	17	18	11	16	21	12	12
15  — 16	192	20	21	17	14	15	14	13	16	18	12	19	13
16  — 17	238	16	18	24	24	17	13	25	24	23	15	19	20
17  — 18	236	14	20	19	23	19	16	22	19	20	21	24	19
18  — 19	313	21	16	24	31	26	36	22	24	29	29	28	27
19  — 20	240	15	19	24	20	21	28	16	18	20	17	22	20
20  — 21	138	11	11	8	14	10	10	14	13	13	12	10	12
21  — 22	130	16	7	5	6	11	7	13	12	12	15	11	15
22  — 23	105	8	11	7	7	12	7	9	9	14	6	9	6
23  — 24	74	6	5	7	9	9	5	5	5	4	7	10	2
* Total	3.782	288	251	310	313	314	315	338	349	315	317	324	348

Quadro 0105 - NÚMERO DE ACIDENTES POR GRAVIDADE DO ACIDENTE E FASE DO DIA

GRAVIDADE DO ACIDENTE E FASE DO DIA	DISTRIBUIÇÃO SEGUNDO AS CONDIÇÕES METEOROLÓGICAS						
	TOTAL	Normal	Nublado	Nevoeiro	Chuva	Outros	N.Inf.
<b>Com Morto</b>							
Amanhecer	11	9	2	0	0	0	0
Pleno Dia	93	87	4	0	2	0	0
Anoitecer	10	8	1	0	0	1	0
Noite	118	98	8	0	6	2	4
* Total	232	202	15	0	8	3	4
<b>Com Ferido</b>							
Amanhecer	80	62	7	2	7	0	2
Pleno Dia	881	770	60	0	38	0	13
Anoitecer	81	74	4	0	2	0	1
Noite	556	450	47	4	22	6	27
* Total	1.598	1.356	118	6	69	6	43
<b>Sem Vítima</b>							
Amanhecer	57	48	3	0	4	0	2
Pleno Dia	1.256	1.094	73	0	78	0	11
Anoitecer	94	80	8	1	4	1	0
Noite	523	430	32	3	28	11	19
* Total	1.930	1.652	116	4	114	12	32
<b>Não Informado</b>							
Amanhecer	3	3	0	0	0	0	0
Pleno Dia	8	6	1	0	1	0	0
Anoitecer	2	2	0	0	0	0	0
Noite	9	6	2	0	1	0	0
* Total	22	17	3	0	2	0	0

Fonte: DPRF

ESTATÍSTICA DE ACIDENTES - ANO DE 2010 - UF: CEARÁ - EMITIDA EM 16/11/2011

GRAVIDADE DO ACIDENTE E FASE DO DIA	DISTRIBUIÇÃO SEGUNDO AS CONDIÇÕES METEOROLÓGICAS						
	TOTAL	Normal	Nublado	Nevoeiro	Chuva	Outros	N.Inf.
<b>*** TOTAIS</b>							
Amanhecer	151	122	12	2	11	0	4
Pleno Dia	2.238	1.957	138	0	119	0	24
Anoitecer	187	164	13	1	6	2	1
Noite	1.206	984	89	7	57	19	50
* Total	3.782	3.227	252	10	193	21	79

Quadro 0106 - NÚMERO DE ACIDENTES POR USO DO SOLO E TIPO DO ACIDENTE

USO DO SOLO E TIPO DO ACIDENTE	DISTRIBUIÇÃO SEGUNDO O TIPO DE LOCALIDADE							
	TOTAL	Escolar	Industr.	Comerc.	Resid.	NãoEdific.	Outras	N.Inf.
<b>URBANO</b>								
Choque com objeto fixo	127	3	2	87	14	21	0	0
Capotagem	25	0	0	12	8	5	0	0
Atropelamento	261	6	6	176	49	23	1	0
Atropelamento de animal	67	0	2	30	18	17	0	0
Choque com veículo estacionado	12	0	0	10	2	0	0	0
Colisão traseira	778	18	38	543	87	90	2	0
Abalroamento no mesmo sentido	425	11	10	324	49	29	2	0
Colisão frontal	61	0	5	33	17	6	0	0
Abalroamento em sentido oposto	27	0	1	10	9	7	0	0
Abalroamento transversal	368	0	17	260	63	27	1	0
Tombamento	17	0	2	10	3	2	0	0
Saída de pista	63	0	4	23	10	25	1	0
Atropelamento e fuga	81	0	3	53	15	10	0	0
Queda de veículo	85	0	3	61	5	16	0	0
Outros tipos	72	0	7	38	12	15	0	0
* Total	2.469	38	100	1.670	361	293	7	0
<b>RURAL</b>								
Choque com objeto fixo	71	1	2	7	4	57	0	0
Capotagem	65	0	0	4	4	56	1	0
Atropelamento	40	0	2	9	5	23	1	0
Atropelamento de animal	133	1	0	3	12	117	0	0
Choque com veículo estacionado	11	0	0	5	0	6	0	0
Colisão traseira	225	1	11	16	15	181	1	0
Abalroamento no mesmo sentido	100	0	3	8	8	80	1	0
Colisão frontal	68	1	1	7	7	52	0	0
Abalroamento em sentido oposto	56	0	1	1	4	50	0	0
Abalroamento transversal	93	1	6	21	15	50	0	0
Tombamento	60	0	0	1	7	52	0	0
Saída de pista	278	0	5	4	16	253	0	0
Atropelamento e fuga	25	0	0	3	7	15	0	0
Queda de veículo	42	0	1	1	1	39	0	0
Outros tipos	46	0	3	2	3	38	0	0
* Total	1.313	5	35	92	108	1.069	4	0

ESTATÍSTICA DE ACIDENTES - ANO DE 2010 - UF: CEARÁ - EMITIDA EM 16/11/2011

USO DO SOLO E TIPO DO ACIDENTE	DISTRIBUIÇÃO SEGUNDO O TIPO DE LOCALIDADE							
	TOTAL	Escolar	Industr.	Comerc.	Resid.	NãoEdific.	Outras	N.Inf.
<b>*** TOTAIS</b>								
Choque com objeto fixo	198	4	4	94	18	78	0	0
Capotagem	90	0	0	16	12	61	1	0
Atropelamento	301	6	8	185	54	46	2	0
Atropelamento de animal	200	1	2	33	30	134	0	0
Choque com veículo estacionado	23	0	0	15	2	6	0	0
Colisão traseira	1.003	19	49	559	102	271	3	0
Abalroamento no mesmo sentido	525	11	13	332	57	109	3	0
Colisão frontal	129	1	6	40	24	58	0	0
Abalroamento em sentido oposto	83	0	2	11	13	57	0	0
Abalroamento transversal	461	1	23	281	78	77	1	0
Tombamento	77	0	2	11	10	54	0	0
Saída de pista	341	0	9	27	26	278	1	0
Outros tipos	118	0	10	40	15	53	0	0
Atropelamento e fuga	106	0	3	56	22	25	0	0
Queda de veículo	127	0	4	62	6	55	0	0
* Total	3.782	43	135	1.762	469	1.362	11	0

Quadro 0107 - NÚMERO DE ACIDENTES POR USO DO SOLO E TIPO DE LOCALIDADE

USO DO SOLO E TIPO DE LOCALIDADE	DISTRIBUIÇÃO SEGUNDO A GRAVIDADE DO ACIDENTE				
	TOTAL	C/Morto	C/Ferido	S/Vítima	N.Inf.
<b>URBANO</b>					
Escolar	38	1	15	22	0
Industrial	100	5	41	54	0
Comercial	1.670	72	689	903	6
Residencial	361	30	168	161	2
Não Edificada	293	22	114	156	1
Outras	7	1	1	5	0
Não Informado	0	0	0	0	0
* Total	2.469	131	1.028	1.301	9
<b>RURAL</b>					
Escolar	5	0	1	4	0
Industrial	35	1	17	16	1
Comercial	92	5	43	44	0
Residencial	108	12	46	50	0
Não Edificada	1.069	83	461	513	12
Outras	4	0	2	2	0
Não Informado	0	0	0	0	0
* Total	1.313	101	570	629	13
<b>*** TOTAIS</b>					
Escolar	43	1	16	26	0
Industrial	135	6	58	70	1
Comercial	1.762	77	732	947	6
Residencial	469	42	214	211	2
Não Edificada	1.362	105	575	669	13
Outras	11	1	3	7	0
Não Informado	0	0	0	0	0
* Total	3.782	232	1.598	1.930	22

ESTATÍSTICA DE ACIDENTES - ANO DE 2010 - UF: CEARÁ - EMITIDA EM 16/11/2011

Quadro 0108 - NÚMERO DE ACIDENTES OCORRIDOS EM FERIADOS NACIONAIS

FERIADO NACIONAL	DISTRIBUIÇÃO POR GRAVIDADE DO ACIDENTE, ESTADO FÍSICO DO VITIMADO E FINALIDADE DO VEÍCULO																
	ACIDENTES POR GRAVIDADE					VÍTIMAS POR ESTADO FÍSICO					VEÍCULOS POR FINALIDADE						
	Total	C/M	C/F	S/V	N.I.	Total	L.L.	L.G.	Morto	N.I.	Total	Pass.	Carga	Colet.	Moto	Out.	N.I.
<b>Confraternização Universal</b>																	
30/12 qua	14	1	4	9	0	7	5	0	1	1	24	13	5	1	3	0	2
31/12 qui	6	0	3	3	0	4	2	2	0	0	9	2	0	0	2	0	5
1/1 sex	12	1	8	3	0	13	3	8	1	1	21	6	3	2	7	0	3
2/1 sáb	8	0	4	4	0	5	2	3	0	0	14	7	2	1	3	0	1
3/1 dom	23	0	9	14	0	13	7	4	0	2	41	25	4	3	4	0	5
4/1 seg	10	0	5	5	0	7	4	3	0	0	16	9	6	0	1	0	0
5/1 ter	10	0	5	5	0	9	6	2	0	1	18	4	2	0	1	0	11
* Totais	83	2	38	43	0	58	29	22	2	5	143	66	22	7	21	0	27
<b>Carnaval</b>																	
11/2 qui	10	1	4	5	0	9	2	5	1	1	17	7	5	0	3	0	2
12/2 sex	10	0	4	6	0	9	6	2	0	1	17	4	6	3	2	0	2
13/2 sáb	17	0	7	9	1	14	10	3	0	1	32	20	4	1	5	0	2
14/2 dom	7	2	3	1	1	11	4	2	3	2	9	2	0	0	3	0	4
15/2 seg	9	1	4	4	0	10	4	4	1	1	18	11	3	0	1	0	3
16/2 ter	5	1	1	3	0	3	1	1	1	0	8	3	2	1	1	0	1
17/2 qua	14	0	4	10	0	6	3	1	0	2	29	17	4	1	2	0	5
* Totais	72	5	27	38	2	62	30	18	6	8	130	64	24	6	17	0	19
<b>Paixão de Cristo</b>																	
31/3 qua	12	1	4	7	0	7	3	3	1	0	18	10	3	0	4	0	1
1/4 qui	26	1	13	12	0	18	8	8	1	1	38	17	5	2	6	0	8
2/4 sex	9	2	1	5	1	12	3	3	2	4	15	9	2	0	3	0	1
3/4 sáb	9	0	7	2	0	10	5	5	0	0	12	4	5	0	2	0	1
4/4 dom	19	2	9	8	0	21	10	7	3	1	38	24	1	2	8	0	3
5/4 seg	11	0	3	8	0	6	3	1	0	2	23	11	3	1	3	0	5
6/4 ter	8	0	4	4	0	5	3	2	0	0	11	6	3	0	0	0	2
* Totais	94	6	41	46	1	79	35	29	7	8	155	81	22	5	26	0	21
<b>Tiradentes</b>																	
20/4 ter	16	2	7	7	0	17	2	6	2	7	29	11	5	1	6	0	6
21/4 qua	14	2	5	7	0	8	5	1	2	0	22	9	3	3	5	0	2
22/4 qui	8	0	3	5	0	3	2	1	0	0	12	8	1	0	2	0	1
23/4 sex	8	2	2	4	0	5	2	1	2	0	10	6	3	0	0	0	1
24/4 sáb	6	1	2	3	0	5	1	2	1	1	10	4	2	1	2	0	1
25/4 dom	8	0	5	3	0	10	4	5	0	1	12	8	1	0	3	0	0
26/4 seg	8	0	2	6	0	4	3	0	0	1	14	4	5	1	2	0	2
* Totais	68	7	26	35	0	52	19	16	7	10	109	50	20	6	20	0	13
<b>Dia do Trabalho</b>																	
28/4 qua	10	0	4	6	0	13	8	4	0	1	17	8	4	0	2	0	3
29/4 qui	4	0	3	1	0	3	2	1	0	0	4	2	1	0	0	0	1
30/4 sex	6	1	2	3	0	4	2	0	1	1	11	5	5	0	0	0	1
1/5 sáb	11	1	5	5	0	11	4	4	1	2	19	10	4	1	3	0	1
2/5 dom	7	0	4	3	0	7	2	5	0	0	12	7	4	1	0	0	0
3/5 seg	14	0	8	6	0	10	5	5	0	0	22	6	6	3	4	0	3
4/5 ter	12	0	4	8	0	5	3	1	0	1	22	9	5	1	4	0	3
* Totais	64	2	30	32	0	53	26	20	2	5	107	47	29	6	13	0	12

ESTATÍSTICA DE ACIDENTES - ANO DE 2010 - UF: CEARÁ - EMITIDA EM 16/11/2011

Quadro 0108 - NÚMERO DE ACIDENTES OCORRIDOS EM FERIADOS NACIONAIS

FERIADO NACIONAL	DISTRIBUIÇÃO POR GRAVIDADE DO ACIDENTE, ESTADO FÍSICO DO VITIMADO E FINALIDADE DO VEÍCULO																
	ACIDENTES POR GRAVIDADE					VÍTIMAS POR ESTADO FÍSICO					VEÍCULOS POR FINALIDADE						
	Total	C/M	C/F	S/V	N.I.	Total	L.L.	L.G.	Morto	N.I.	Total	Pass.	Carga	Colet.	Moto	Out.	N.I.
<b>Corpus Christi</b>																	
1/6 ter	11	0	2	9	0	4	4	0	0	0	24	12	7	4	1	0	0
2/6 qua	9	0	2	7	0	2	2	0	0	0	20	11	6	1	0	0	2
3/6 qui	7	0	5	2	0	8	4	4	0	0	11	4	0	1	3	0	3
4/6 sex	13	1	8	4	0	16	7	7	1	1	16	8	1	0	3	0	4
5/6 sáb	10	0	6	4	0	12	5	6	0	1	15	8	4	0	3	0	0
6/6 dom	14	1	7	5	1	11	1	7	1	2	21	10	5	0	4	0	2
7/6 seg	7	0	4	3	0	5	3	2	0	0	9	4	2	0	1	0	2
* Totais	71	2	34	34	1	58	26	26	2	4	116	57	25	6	15	0	13
<b>Independência</b>																	
2/9 qui	8	1	3	4	0	6	2	2	1	1	14	7	3	0	2	0	2
3/9 sex	7	0	2	5	0	3	1	2	0	0	13	8	2	1	1	0	1
4/9 sáb	10	0	4	6	0	7	3	4	0	0	17	10	3	0	2	0	2
5/9 dom	6	1	5	0	0	9	2	5	1	1	10	2	1	2	3	0	2
6/9 seg	8	0	5	3	0	9	7	1	0	1	11	5	1	0	4	0	1
7/9 ter	7	0	6	1	0	12	5	3	0	4	11	6	1	0	2	0	2
8/9 qua	19	0	8	11	0	18	11	5	0	2	38	17	7	3	5	0	6
* Totais	65	2	33	30	0	64	31	22	2	9	114	55	18	6	19	0	16
<b>Nossa Senhora Aparecida</b>																	
7/10 qui	13	2	7	4	0	12	6	3	2	1	23	8	8	2	3	0	2
8/10 sex	13	2	5	6	0	8	1	4	2	1	19	11	4	0	2	0	2
9/10 sáb	9	0	4	5	0	7	3	2	0	2	16	8	2	1	2	0	3
10/10 dom	6	0	4	2	0	11	10	1	0	0	9	4	2	1	1	0	1
11/10 seg	7	1	4	2	0	7	4	2	1	0	9	2	4	0	3	0	0
12/10 ter	10	0	6	4	0	9	6	3	0	0	16	6	2	0	5	0	3
13/10 qua	7	0	2	5	0	4	2	1	0	1	11	4	3	1	2	0	1
* Totais	65	5	32	28	0	58	32	16	5	5	103	43	25	5	18	0	12
<b>Finados</b>																	
28/10 qui	3	0	1	2	0	1	1	0	0	0	5	4	0	0	1	0	0
29/10 sex	21	2	3	15	1	10	3	1	2	4	33	16	10	1	2	0	4
30/10 sáb	6	0	1	5	0	2	1	0	0	1	11	8	0	2	0	0	1
31/10 dom	11	0	6	5	0	10	8	1	0	1	15	8	3	0	3	0	1
1/11 seg	6	0	2	3	1	7	5	1	0	1	9	3	2	1	1	0	2
2/11 ter	13	2	3	8	0	11	4	2	2	3	23	10	3	2	2	0	6
3/11 qua	10	1	4	5	0	10	7	1	1	1	19	10	4	1	2	0	2
* Totais	70	5	20	43	2	51	29	6	5	11	115	59	22	7	11	0	16
<b>Proclamação da República</b>																	
11/11 qui	8	0	2	6	0	3	2	0	0	1	16	11	5	0	0	0	0
12/11 sex	10	0	4	6	0	9	3	5	0	1	20	12	6	0	1	0	1
13/11 sáb	13	0	10	3	0	21	12	5	0	4	23	8	0	0	11	0	4
14/11 dom	14	4	4	6	0	15	5	3	4	3	21	4	5	0	6	0	6
15/11 seg	12	0	5	7	0	8	6	1	0	1	22	15	2	2	1	0	2
16/11 ter	19	0	8	11	0	15	9	4	0	2	36	18	10	0	3	0	5
17/11 qua	9	0	3	6	0	3	2	1	0	0	16	6	3	1	4	0	2
* Totais	85	4	36	45	0	74	39	19	4	12	154	74	31	3	26	0	20

ESTATÍSTICA DE ACIDENTES - ANO DE 2010 - UF: CEARÁ - EMITIDA EM 16/11/2011

Quadro 0108 - NÚMERO DE ACIDENTES OCORRIDOS EM FERIADOS NACIONAIS

FERIADO NACIONAL	DISTRIBUIÇÃO POR GRAVIDADE DO ACIDENTE, ESTADO FÍSICO DO VITIMADO E FINALIDADE DO VEÍCULO																
	ACIDENTES POR GRAVIDADE					VÍTIMAS POR ESTADO FÍSICO					VEÍCULOS POR FINALIDADE						
	Total	C/M	C/F	S/V	N.I.	Total	L.L.	L.G.	Morto	N.I.	Total	Pass.	Carga	Colet.	Moto	Out.	N.I.
<b>Natal</b>																	
22/12 qua	8	1	0	7	0	2	1	0	1	0	15	4	2	3	0	0	6
23/12 qui	12	1	5	6	0	7	3	3	1	0	18	7	6	2	2	0	1
24/12 sex	17	3	4	10	0	19	3	7	6	3	32	20	5	0	3	0	4
25/12 sáb	4	0	2	2	0	4	2	2	0	0	5	3	0	0	1	0	1
26/12 dom	13	1	3	9	0	11	7	1	1	2	24	14	3	1	2	0	4
27/12 seg	7	0	3	4	0	4	3	1	0	0	12	7	2	0	3	0	0
28/12 ter	5	0	2	3	0	4	1	2	0	1	9	0	3	0	2	0	4
* Totais	66	6	19	41	0	51	20	16	9	6	115	55	21	6	13	0	20

Quadro 0109 - NÚMERO DE ACIDENTES POR TIPO DE ACIDENTE E NÚMERO DE VEÍCULOS ENVOLVIDOS

TIPO DE ACIDENTE	DISTRIBUIÇÃO SEGUNDO O NÚMERO DE VEÍCULOS ENVOLVIDOS					
	TOTAL	1 veículo	2 veículos	3 veículos	4 veículos	mais de 4
Choque com objeto fixo	198	176	21	1	0	0
Capotagem	90	86	3	1	0	0
Atropelamento	301	290	10	1	0	0
Atropelamento de animal	200	181	18	1	0	0
Choque com veículo estacionado	23	0	21	1	0	1
Colisão traseira	1.003	0	813	139	36	15
Abalroamento no mesmo sentido	525	0	495	29	1	0
Colisão frontal	129	0	118	11	0	0
Abalroamento em sentido oposto	83	0	70	11	2	0
Abalroamento transversal	461	0	443	17	1	0
Tombamento	77	71	6	0	0	0
Saída de pista	341	328	11	2	0	0
Atropelamento e fuga	106	101	5	0	0	0
Queda de veículo	127	110	16	0	0	1
Outros tipos	118	63	51	4	0	0
* Total	3.782	1.406	2.101	218	40	17

Quadro 0201 - NÚMERO DE PESSOAS ENVOLVIDAS POR ESTADO FÍSICO

ESTADO FÍSICO	DISTRIBUIÇÃO MENSAL												
	TOTAL	Jan	Fev	Mar	Abr	Mai	Jun	Jul	Ago	Set	Out	Nov	Dez
Ileso	13.796	890	925	1.007	1.166	1.160	1.303	1.398	1.157	1.150	1.164	1.135	1.341
Lesões Leves	1.599	118	95	117	137	141	151	122	153	168	137	133	127
Lesões Graves	995	70	66	71	86	71	106	94	96	98	69	79	89
Morto	276	17	17	21	21	8	26	18	28	28	30	28	34
Não Informado	449	30	20	31	43	29	30	39	42	44	47	39	55
* Total	17.115	1.125	1.123	1.247	1.453	1.409	1.616	1.671	1.476	1.488	1.447	1.414	1.646

ESTATÍSTICA DE ACIDENTES - ANO DE 2010 - UF: CEARÁ - EMITIDA EM 16/11/2011

Quadro 0301 - NÚMERO DE CONDUTORES ENVOLVIDOS POR CATEGORIA E TEMPO DE HABILITAÇÃO

CATEGORIA E TEMPO DE HABILITAÇÃO	DISTRIBUIÇÃO SEGUNDO O NÚMERO DE VEÍCULOS ENVOLVIDOS E GRAVIDADE DO ACIDENTE										
	TOTAL	ACIDENTES COM 1 VEÍCULO					ACIDENTES COM 2 OU MAIS VEÍCULOS				
		C/Morto	C/Ferido	S/Vítima	N.Inf.	Total	C/Morto	C/Ferido	S/Vítima	N.Inf.	Total
<b>Amador</b>											
Até 1 ano	167	3	20	8	0	31	8	61	67	0	136
Acima de 1 até 2	255	5	46	14	0	65	6	102	82	0	190
Acima de 2 até 5	670	11	92	43	0	146	17	205	302	0	524
Acima de 5 até 10	743	6	103	47	0	156	21	192	374	0	587
Acima de 10 até 20	855	13	92	73	0	178	17	217	443	0	677
Acima de 20 anos	663	9	58	49	0	116	12	156	379	0	547
Não Informado	5	0	1	0	0	1	0	2	2	0	4
* Total	3.358	47	412	234	0	693	81	935	1.649	0	2.665
<b>Profissional</b>											
Até 1 ano	11	0	1	1	0	2	0	1	8	0	9
Acima de 1 até 2	2	0	1	0	0	1	0	1	0	0	1
Acima de 2 até 5	94	2	8	11	0	21	3	15	55	0	73
Acima de 5 até 10	343	7	40	33	0	80	13	75	175	0	263
Acima de 10 até 20	829	13	69	89	1	172	27	182	448	0	657
Acima de 20 anos	978	12	69	114	0	195	36	198	549	0	783
Não Informado	4	0	0	0	0	0	0	2	2	0	4
* Total	2.261	34	188	248	1	471	79	474	1.237	0	1.790
<b>Não Informado</b>											
Acima de 10 até 20	0	0	0	0	0	0	0	0	0	0	0
Acima de 20 anos	0	0	0	0	0	0	0	0	0	0	0
Não Informado	903	52	162	9	19	242	73	354	230	4	661
* Total	903	52	162	9	19	242	73	354	230	4	661
<b>*** TOTAIS</b>											
Até 1 ano	178	3	21	9	0	33	8	62	75	0	145
Acima de 1 até 2	257	5	47	14	0	66	6	103	82	0	191
Acima de 2 até 5	764	13	100	54	0	167	20	220	357	0	597
Acima de 5 até 10	1.086	13	143	80	0	236	34	267	549	0	850
Acima de 10 até 20	1.684	26	161	162	1	350	44	399	891	0	1.334
Acima de 20 anos	1.641	21	127	163	0	311	48	354	928	0	1.330
Não Informado	912	52	163	9	19	243	73	358	234	4	669
* Total	6.522	133	762	491	20	1.406	233	1.763	3.116	4	5.116

Quadro 0302 - NÚMERO DE CONDUTORES ENVOLVIDOS POR SEXO E IDADE

SEXO E IDADE DO CONDUTOR	DISTRIBUIÇÃO SEGUNDO O NÚMERO DE VEÍCULOS ENVOLVIDOS E GRAVIDADE DO ACIDENTE										
	TOTAL	ACIDENTES COM 1 VEÍCULO					ACIDENTES COM 2 OU MAIS VEÍCULOS				
		C/Morto	C/Ferido	S/Vítima	N.Inf.	Total	C/Morto	C/Ferido	S/Vítima	N.Inf.	Total
<b>Sexo Masculino</b>											
Até 18 anos	44	1	5	2	0	8	6	18	12	0	36
Acima de 18 até 25	818	17	113	41	0	171	32	265	350	0	647
Acima de 25 até 30	829	19	119	65	0	203	31	230	365	0	626
Acima de 30 até 40	1.492	23	178	142	1	344	51	389	707	1	1.148
Acima de 40 até 50	1.093	15	118	90	1	224	37	277	555	0	869
Acima de 50 até 60	646	11	54	77	0	142	20	149	335	0	504
Acima de 60 anos	265	0	16	19	0	35	10	75	145	0	230
Não informado	382	9	43	23	4	79	16	112	175	0	303
* Total	5.569	95	646	459	6	1.206	203	1.515	2.644	1	4.363



ESTATÍSTICA DE ACIDENTES - ANO DE 2010 - UF: CEARÁ - EMITIDA EM 16/11/2011

SEXO E IDADE DO CONDUTOR	DISTRIBUIÇÃO SEGUNDO O NÚMERO DE VEÍCULOS ENVOLVIDOS E GRAVIDADE DO ACIDENTE										
	TOTAL	ACIDENTES COM 1 VEÍCULO					ACIDENTES COM 2 OU MAIS VEÍCULOS				
		C/Morto	C/Ferido	S/Vitima	N.Inf.	Total	C/Morto	C/Ferido	S/Vitima	N.Inf.	Total
<b>Sexo Feminino</b>											
Até 18 anos	5	0	1	0	0	1	0	3	1	0	4
Acima de 18 até 25	102	2	14	8	0	24	1	16	61	0	78
Acima de 25 até 30	88	0	7	7	0	14	2	17	55	0	74
Acima de 30 até 40	144	1	13	7	0	21	4	36	83	0	123
Acima de 40 até 50	100	2	11	6	0	19	0	18	63	0	81
Acima de 50 até 60	44	0	2	2	0	4	0	9	31	0	40
Acima de 60 anos	9	0	0	1	0	1	0	2	6	0	8
Não informado	32	1	2	1	0	4	0	11	17	0	28
* Total	524	6	50	32	0	88	7	112	317	0	436
<b>Sexo Não Informado</b>											
Até 18 anos	0	0	0	0	0	0	0	0	0	0	0
Acima de 18 até 25	0	0	0	0	0	0	0	0	0	0	0
Acima de 25 até 30	0	0	0	0	0	0	0	0	0	0	0
Acima de 30 até 40	2	0	0	0	0	0	0	0	2	0	2
Acima de 40 até 50	2	0	0	0	0	0	0	2	0	0	2
Acima de 50 até 60	0	0	0	0	0	0	0	0	0	0	0
Acima de 60 anos	0	0	0	0	0	0	0	0	0	0	0
Não informado	425	32	66	0	14	112	23	134	153	3	313
* Total	429	32	66	0	14	112	23	136	155	3	317
<b>*** TOTAIS</b>											
Até 18 anos	49	1	6	2	0	9	6	21	13	0	40
Acima de 18 até 25	920	19	127	49	0	195	33	281	411	0	725
Acima de 25 até 30	917	19	126	72	0	217	33	247	420	0	700
Acima de 30 até 40	1.638	24	191	149	1	365	55	425	792	1	1.273
Acima de 40 até 50	1.195	17	129	96	1	243	37	297	618	0	952
Acima de 50 até 60	690	11	56	79	0	146	20	158	366	0	544
Acima de 60 anos	274	0	16	20	0	36	10	77	151	0	238
Não informado	839	42	111	24	18	195	39	257	345	3	644
* Total	6.522	133	762	491	20	1.406	233	1.763	3.116	4	5.116

Quadro 0303 - NÚMERO DE CONDUTORES ENVOLVIDOS POR USO DO CINTO OU CAPACETE

USO DO EQUIPAMENTO	DISTRIBUIÇÃO SEGUNDO O GRAU DE INSTRUÇÃO DO CONDUTOR							
	TOTAL	Analf.	Fundam.	Médio	Superior	Mestrado	Doutorado	Não Inf.
<b>Motociclistas</b>								
Com capacete	708	6	140	220	13	1	0	328
Sem capacete	52	2	13	6	0	0	0	31
Não Informado	200	2	32	43	0	0	0	123
TOTAL	960	10	185	269	13	1	0	482
<b>Demais Condutores</b>								
Com cinto	3.139	7	817	1.131	498	8	3	675
Sem cinto	60	0	11	11	10	0	0	28
Não Informado	2.363	8	423	567	201	3	0	1.161
TOTAL	5.562	15	1.251	1.709	709	11	3	1.864
<b>Todos os Condutores</b>								
Com equipamento	3.847	13	957	1.351	511	9	3	1.003
Sem equipamento	112	2	24	17	10	0	0	59
Não Informado	2.563	10	455	610	201	3	0	1.284
TOTAL	6.522	25	1.436	1.978	722	12	3	2.346

ESTATÍSTICA DE ACIDENTES - ANO DE 2010 - UF: CEARÁ - EMITIDA EM 16/11/2011

Quadro 0304 - NÚMERO DE CONDUTORES ENVOLVIDOS POR OCUPAÇÃO PRINCIPAL

OCUPAÇÃO PRINCIPAL DO CONDUTOR	DISTRIBUIÇÃO SEGUNDO O ESTADO FÍSICO DO CONDUTOR					
	TOTAL	Ileso	L. Leves	L. Graves	Morto	Não Inf.
Membros superiores do poder público, dirigentes de organizações de interesse público e de empresas e gerentes	107	88	14	5	0	0
Profissionais das ciências e artes	658	560	68	18	11	1
Técnicos de nível médio	293	232	36	21	4	0
Trabalhadores de serviços administrativos	157	127	23	7	0	0
Trabalhadores dos serviços, vendedores do comércio em lojas e mercados	398	243	90	49	14	2
Trabalhadores agropecuários, florestais, de caça e pesca	122	51	28	28	14	1
Trabalhadores da produção de bens e serviços industriais	1.853	1.575	177	81	17	3
Trabalhadores de reparação e manutenção	92	54	28	7	3	0
Membros das forças armadas, policiais e bombeiros militares	108	80	15	12	1	0
Ocupações mal especificadas	2.734	1.588	386	280	60	420
* Total	6.522	4.598	865	508	124	427

Quadro 0305 - NÚMERO DE CONDUTORES ENVOLVIDOS POR TIPO DE ACIDENTE, ESTADO FÍSICO DO CONDUTOR E USO DO CINTO OU CAPACETE

TIPO DO ACIDENTE	DISTRIBUIÇÃO SEGUNDO O ESTADO FÍSICO DO CONDUTOR E O USO DO EQUIPAMENTO													
	TOTAL	ILESO			LESÕES LEVES			LESÕES GRAVES			MORTO			NÃO INF.
		com	sem	n.inf.	com	sem	n.inf.	com	sem	n.inf.	com	sem	n.inf.	
<b>Motociclistas</b>														
Choque com objeto fixo	33	0	0	0	6	1	0	14	3	5	1	1	2	0
Capotagem	0	0	0	0	0	0	0	0	0	0	0	0	0	0
Atropelamento	93	7	0	5	41	2	8	21	1	6	0	1	0	1
Atropelamento de animal	33	0	0	0	18	0	1	10	0	1	3	0	0	0
Choque com veículo estacionado	2	0	0	0	0	0	0	2	0	0	0	0	0	0
Colisão traseira	230	42	0	8	75	5	19	55	4	14	3	0	2	3
Abalroamento no mesmo sentido	118	18	0	1	65	0	9	13	0	5	3	0	1	3
Colisão frontal	67	3	0	2	9	1	4	13	2	12	15	3	2	1
Abalroamento em sentido oposto	21	1	0	1	0	0	1	11	1	2	2	0	1	1
Abalroamento transversal	220	20	0	8	70	6	17	53	7	22	3	7	2	5
Tombamento	2	0	0	0	1	0	0	0	0	1	0	0	0	0
Saída de pista	19	0	0	0	8	0	1	4	0	2	1	0	2	1
Atropelamento e fuga	2	0	0	1	0	1	0	0	0	0	0	0	0	0
Queda de veículo	109	5	0	0	58	1	9	20	2	7	2	2	1	2
Outros tipos	11	1	0	0	4	0	0	3	0	1	2	0	0	0
* Total	960	97	0	26	355	17	69	219	20	78	35	14	13	17

ESTATÍSTICA DE ACIDENTES - ANO DE 2010 - UF: CEARÁ - EMITIDA EM 16/11/2011

TIPO DO ACIDENTE	DISTRIBUIÇÃO SEGUNDO O ESTADO FÍSICO DO CONDUTOR E O USO DO EQUIPAMENTO													
	TOTAL	ILESO			LESÕES LEVES			LESÕES GRAVES			MORTO			NÃO INF.
		com	sem	n.inf.	com	sem	n.inf.	com	sem	n.inf.	com	sem	n.inf.	
<b>Demais Condutores</b>														
Choque com objeto fixo	188	73	2	52	22	0	12	4	3	9	0	4	2	5
Capotagem	95	35	0	6	25	0	9	2	1	3	4	1	3	6
Atropelamento	220	113	2	82	3	0	11	0	0	3	0	0	0	6
Atropelamento de animal	187	114	0	49	11	0	3	2	0	6	0	0	0	2
Choque com veículo estacionado	49	18	1	22	3	1	0	0	0	0	0	0	0	4
Colisão traseira	2.046	1.143	12	687	29	3	25	7	1	16	0	0	3	120
Abalroamento no mesmo sentido	963	527	2	288	15	1	23	4	0	9	1	0	2	91
Colisão frontal	202	75	2	35	19	1	17	9	0	17	5	1	9	12
Abalroamento em sentido oposto	160	76	1	33	12	0	12	6	0	6	4	0	0	10
Abalroamento transversal	721	357	1	219	24	0	23	9	0	23	2	0	4	59
Tombamento	81	46	0	6	7	1	4	6	1	3	0	0	0	7
Saída de pista	337	127	2	53	74	3	22	12	1	14	2	9	3	15
Atropelamento e fuga	109	4	0	51	0	0	0	0	0	0	0	0	0	54
Queda de veículo	38	10	1	8	0	0	6	0	0	8	0	0	0	5
Outros tipos	166	93	2	45	0	0	3	2	0	4	0	0	3	14
* Total	5.562	2.811	28	1.636	244	10	170	63	7	121	18	15	29	410
<b>Todos os Condutores</b>														
Choque com objeto fixo	221	73	2	52	28	1	12	18	6	14	1	5	4	5
Capotagem	95	35	0	6	25	0	9	2	1	3	4	1	3	6
Atropelamento	313	120	2	87	44	2	19	21	1	9	0	1	0	7
Atropelamento de animal	220	114	0	49	29	0	4	12	0	7	3	0	0	2
Choque com veículo estacionado	51	18	1	22	3	1	0	2	0	0	0	0	0	4
Colisão traseira	2.276	1.185	12	695	104	8	44	62	5	30	3	0	5	123
Abalroamento no mesmo sentido	1.081	545	2	289	80	1	32	17	0	14	4	0	3	94
Colisão frontal	269	78	2	37	28	2	21	22	2	29	20	4	11	13
Abalroamento em sentido oposto	181	77	1	34	12	0	13	17	1	8	6	0	1	11
Abalroamento transversal	941	377	1	227	94	6	40	62	7	45	5	7	6	64
Tombamento	83	46	0	6	8	1	4	6	1	4	0	0	0	7
Saída de pista	356	127	2	53	82	3	23	16	1	16	3	9	5	16
Atropelamento e fuga	111	4	0	52	0	1	0	0	0	0	0	0	0	54
Queda de veículo	147	15	1	8	58	1	15	20	2	15	2	2	1	7
Outros tipos	177	94	2	45	4	0	3	5	0	5	2	0	3	14
* Total	6.522	2.908	28	1.662	599	27	239	282	27	199	53	29	42	427

Quadro 0306 - NÚMERO DE CONDUTORES ENVOLVIDOS POR INGESTÃO DE ÁLCOOL

INGESTÃO DE ÁLCOOL	DISTRIBUIÇÃO SEGUNDO O ESTADO FÍSICO DO CONDUTOR					
	TOTAL	Ileso	L. Leves	L. Graves	Morto	Não Inf.
Não existe vestígio	4.744	3.909	614	202	18	1
Existe vestígio	256	149	63	39	4	1
Não informado	1.522	540	188	267	102	425
* Total	6.522	4.598	865	508	124	427

ESTATÍSTICA DE ACIDENTES - ANO DE 2010 - UF: CEARÁ - EMITIDA EM 16/11/2011

Quadro 0307 - NÚMERO DE CONDUTORES ENVOLVIDOS POR FINALIDADE DO VEÍCULO E HORAS DIRIGINDO

FINALIDADE DO VEÍCULO E HORAS DIRIGINDO	DISTRIBUIÇÃO SEGUNDO QUILOMETROS PERCORRIDOS							
	TOTAL	Até 10 KM	De 11 a 50 KM	De 51 a 200 KM	De 201 a 500 KM	De 501 a 800 KM	Mais de 800 KM	Não Inf.
<b>Passelo</b>								
Até 15 min	378	321	40	9	1	1	1	5
De 16 min a 1 h	446	99	277	62	0	1	0	7
De 1:01 a 3 h	234	3	6	200	17	0	1	7
De 3:01 a 6 h	71	1	1	12	50	0	0	7
De 6:01 a 10 h	9	0	0	0	5	1	0	3
Acima de 10 h	5	1	1	0	0	1	2	0
Não Informado	1.762	9	5	18	6	0	0	1.724
* Total	2.905	434	330	301	79	4	4	1.753
<b>Carga</b>								
Até 15 min	131	107	12	3	5	0	1	3
De 16 min a 1 h	230	39	144	42	0	1	1	3
De 1:01 a 3 h	168	1	13	136	9	0	0	9
De 3:01 a 6 h	57	0	1	18	32	0	0	6
De 6:01 a 10 h	24	0	1	0	18	4	0	1
Acima de 10 h	4	0	2	0	0	0	2	0
Não Informado	805	2	5	6	5	1	0	786
* Total	1.419	149	178	205	69	6	4	808
<b>Coletivo</b>								
Até 15 min	9	7	2	0	0	0	0	0
De 16 min a 1 h	45	16	19	10	0	0	0	0
De 1:01 a 3 h	23	0	6	16	0	0	1	0
De 3:01 a 6 h	13	0	0	6	7	0	0	0
De 6:01 a 10 h	2	0	0	0	2	0	0	0
Acima de 10 h	0	0	0	0	0	0	0	0
Não Informado	161	0	0	5	0	0	0	156
* Total	253	23	27	37	9	0	1	156
<b>Motocicleta</b>								
Até 15 min	140	130	8	1	0	0	0	1
De 16 min a 1 h	124	44	71	9	0	0	0	0
De 1:01 a 3 h	17	0	3	13	1	0	0	0
De 3:01 a 6 h	5	1	0	2	2	0	0	0
De 6:01 a 10 h	2	1	1	0	0	0	0	0
Acima de 10 h	1	0	0	1	0	0	0	0
Não Informado	671	6	5	0	0	0	0	660
* Total	960	182	88	26	3	0	0	661
<b>Outros</b>								
Até 15 min	0	0	0	0	0	0	0	0
De 16 min a 1 h	0	0	0	0	0	0	0	0
De 1:01 a 3 h	0	0	0	0	0	0	0	0
Não Informado	0	0	0	0	0	0	0	0
* Total	0	0	0	0	0	0	0	0
<b>Não Informado</b>								
Até 15 min	97	79	7	7	2	0	0	2
De 16 min a 1 h	122	50	57	15	0	0	0	0
De 1:01 a 3 h	35	0	0	30	4	0	0	1
De 3:01 a 6 h	11	0	0	4	7	0	0	0
De 6:01 a 10 h	2	0	0	0	2	0	0	0
Acima de 10 h	3	0	1	1	0	0	1	0
Não Informado	715	1	4	10	2	0	0	698
* Total	985	130	69	67	17	0	1	701
<b>*** TOTAIS</b>								
Até 15 min	755	644	69	20	8	1	2	11
De 16 min a 1 h	967	248	568	138	0	2	1	10
De 1:01 a 3 h	477	4	28	395	31	0	2	17
De 3:01 a 6 h	157	2	2	42	98	0	0	13
De 6:01 a 10 h	39	1	2	0	27	5	0	4
Acima de 10 h	13	1	4	2	0	1	5	0
Não Informado	4.114	18	19	39	13	1	0	4.024
* Total	6.522	918	692	636	177	10	10	4.079

ESTATÍSTICA DE ACIDENTES - ANO DE 2010 - UF: CEARÁ - EMITIDA EM 16/11/2011

Quadro 0401 - NÚMERO DE VITIMADOS POR FAIXA ETÁRIA

FAIXA ETÁRIA	DISTRIBUIÇÃO SEGUNDO O SEXO E ESTADO FÍSICO DO VITIMADO									
	TOTAL	MASCULINO				FEMININO				NÃO INF.
		L.Leves	L.Graves	Morto	N.I.	L.Leves	L.Graves	Morto	N.I.	
Menos de 8	33	15	3	2	0	6	6	1	0	0
8   - 11	18	3	4	0	0	6	5	0	0	0
11   - 13	16	5	3	2	0	6	0	0	0	0
13   - 18	83	25	14	7	0	24	12	1	0	0
18   - 23	357	137	101	26	1	56	32	4	0	0
23   - 28	408	198	94	28	4	51	27	6	0	0
28   - 33	372	172	107	27	3	41	19	2	1	0
33   - 38	313	151	75	20	3	41	20	3	0	0
38   - 43	254	119	81	17	0	23	7	6	0	1
43   - 48	176	89	47	16	0	15	5	3	0	1
48   - 53	147	64	41	17	1	13	8	2	0	1
53   - 58	99	38	31	10	2	5	8	5	0	0
58   - 63	92	42	30	8	0	8	2	2	0	0
63   - 68	37	11	14	6	1	2	3	0	0	0
68 ou mais	65	16	22	7	0	8	8	4	0	0
Não Informado	849	144	114	33	54	61	47	11	4	381
* Total	3.319	1.229	781	226	69	366	209	50	5	384

Quadro 0402 - NÚMERO DE VITIMADOS POR OCUPAÇÃO PRINCIPAL

OCUPAÇÃO PRINCIPAL	DISTRIBUIÇÃO SEGUNDO O ESTADO FÍSICO DO VITIMADO				
	TOTAL	L. Leves	L. Graves	Morto	Não Inf.
Membros superiores do poder público, dirigentes de organizações de interesse público e de empresas e gerentes	23	17	5	1	0
Profissionais das ciências e artes	121	84	22	13	2
Técnicos de nível médio	73	43	25	5	0
Trabalhadores de serviços administrativos	40	28	10	2	0
Trabalhadores dos serviços, vendedores do comércio em lojas e mercados	231	133	70	26	2
Trabalhadores agropecuários, florestais, de caça e pesca	133	57	46	29	1
Trabalhadores da produção de bens e serviços industriais	337	206	104	23	4
Trabalhadores de reparação e manutenção	47	32	10	5	0
Membros das forças armadas, policiais e bombeiros militares	34	19	14	1	0
Ocupações mal especificadas	2.280	980	689	171	440
* Total	3.319	1.599	995	276	449

ESTATÍSTICA DE ACIDENTES - ANO DE 2010 - UF: CEARÁ - EMITIDA EM 16/11/2011

Quadro 0403 - NÚMERO DE VITIMADOS POR TIPO DE USUÁRIO

TIPO DE USUÁRIO	DISTRIBUIÇÃO SEGUNDO O ESTADO FÍSICO DO VITIMADO				
	TOTAL	L. Leves	L. Graves	Morto	Não Inf.
Motociclistas	837	441	317	62	17
Demais Condutores	1.087	424	191	62	410
Passageiro	965	614	277	60	14
Pedestre	261	59	139	60	3
Cavaleiro	4	2	1	1	0
Ciclista	165	59	70	31	5
* Total	3.319	1.599	995	276	449

Quadro 0501 - NÚMERO DE VEÍCULOS ENVOLVIDOS POR FINALIDADE

FINALIDADE DO VEÍCULO	DISTRIBUIÇÃO SEGUNDO A IDADE DO VEÍCULO (ANOS)											
	TOTAL	Até 1	1 a 2	2 a 3	3 a 4	4 a 5	5 a 6	6 a 7	7 a 8	8 a 9	+ de 9	N.Inf.
Passeio	2.905	197	417	345	268	200	179	131	118	110	939	1
Carga	1.419	55	156	178	104	80	72	69	46	39	620	0
Coletivo	253	10	40	33	35	30	22	8	10	15	50	0
Motocicleta	960	92	192	159	103	72	50	41	39	34	178	0
Outros	0	0	0	0	0	0	0	0	0	0	0	0
Não Informado	985	59	93	68	34	39	33	17	27	14	598	3
* Total	6.522	413	898	783	544	421	356	266	240	212	2.385	4

Quadro 0502 - NÚMERO DE VEÍCULOS ENVOLVIDOS POR GRAVIDADE DO ACIDENTE E FINALIDADE

GRAVIDADE E FINALIDADE	DISTRIBUIÇÃO MENSAL												
	TOTAL	Jan	Fev	Mar	Abr	Mai	Jun	Jul	Ago	Set	Out	Nov	Dez
<b>Com Morto</b>													
Passeio	98	3	7	8	9	1	11	12	15	5	10	9	8
Carga	88	3	7	7	4	2	9	5	9	6	14	7	15
Coletivo	9	0	1	0	1	0	0	1	3	2	0	1	0
Motocicleta	85	5	3	2	4	3	7	8	8	20	9	6	10
Outros	0	0	0	0	0	0	0	0	0	0	0	0	0
Não Informado	86	11	4	6	9	3	10	3	4	10	8	12	6
* Total	366	22	22	23	27	9	37	29	39	43	41	35	39
<b>Com Ferido</b>													
Passeio	867	72	56	69	64	81	78	99	75	71	55	82	65
Carga	382	16	26	32	41	38	46	32	23	29	35	31	33
Coletivo	63	5	1	4	3	12	6	3	5	7	6	5	6
Motocicleta	790	61	56	61	66	55	66	64	77	93	68	62	61
Outros	0	0	0	0	0	0	0	0	0	0	0	0	0
Não Informado	423	34	18	17	44	31	33	35	52	49	36	33	41
* Total	2.525	188	157	183	218	217	229	233	232	249	200	213	206
<b>Sem Vítima</b>													
Passeio	1.928	111	127	156	169	165	138	190	198	143	152	177	202
Carga	945	73	77	83	62	89	73	85	83	70	76	91	83
Coletivo	181	9	15	12	12	20	23	25	10	11	10	15	19
Motocicleta	81	7	3	8	5	6	8	4	9	10	7	8	6
Outros	0	0	0	0	0	0	0	0	0	0	0	0	0
Não Informado	472	51	30	34	33	27	32	35	48	40	52	32	58
* Total	3.607	251	252	293	281	307	274	339	348	274	297	323	368

ESTATÍSTICA DE ACIDENTES - ANO DE 2010 - UF: CEARÁ - EMITIDA EM 16/11/2011

GRAVIDADE E FINALIDADE	DISTRIBUIÇÃO MENSAL												
	TOTAL	Jan	Fev	Mar	Abr	Mai	Jun	Jul	Ago	Set	Out	Nov	Dez
<b>Não Informado</b>													
Passeio	12	2	1	2	1	2	2	0	0	0	0	1	1
Carga	4	0	0	1	1	1	0	0	1	0	0	0	0
Coletivo	0	0	0	0	0	0	0	0	0	0	0	0	0
Motocicleta	4	0	1	0	1	0	0	0	0	0	2	0	0
Não Informado	4	0	1	0	0	0	0	0	0	0	1	0	2
* Total	24	2	3	3	3	3	2	0	1	0	3	1	3
<b>*** TOTAIS</b>													
Passeio	2.905	188	191	235	243	249	229	301	288	219	217	269	276
Carga	1.419	92	110	123	108	130	128	122	116	105	125	129	131
Coletivo	253	14	17	16	16	32	29	29	18	20	16	21	25
Motocicleta	960	73	63	71	76	64	81	76	94	123	86	76	77
Outros	0	0	0	0	0	0	0	0	0	0	0	0	0
Não Informado	985	96	53	57	86	61	75	73	104	99	97	77	107
* Total	6.522	463	434	502	529	536	542	601	620	566	541	572	616

Quadro 0504 - NÚMERO DE VEÍCULOS ENVOLVIDOS POR DIA DA SEMANA DA OCORRÊNCIA E FINALIDADE

DIA SEMANA E FINALIDADE	DISTRIBUIÇÃO MENSAL												
	TOTAL	Jan	Fev	Mar	Abr	Mai	Jun	Jul	Ago	Set	Out	Nov	Dez
<b>DOMINGO</b>													
Passeio	410	51	15	28	54	37	25	34	45	18	31	37	35
Carga	133	14	7	10	4	17	13	13	14	8	10	8	15
Coletivo	28	4	0	2	2	3	1	3	3	4	3	2	1
Motocicleta	162	19	10	8	15	9	10	12	20	24	15	12	8
Outros	0	0	0	0	0	0	0	0	0	0	0	0	0
Não Informado	141	19	9	6	15	4	12	10	18	13	6	20	9
* Total	874	107	41	54	90	70	61	72	100	67	65	79	68
<b>SEGUNDA-FEIRA</b>													
Passeio	446	25	25	43	33	59	30	43	51	23	27	51	36
Carga	202	14	16	22	16	33	6	13	19	11	16	18	18
Coletivo	44	3	3	3	2	7	4	5	0	7	2	6	2
Motocicleta	126	8	7	13	10	14	10	9	12	14	7	11	11
Outros	0	0	0	0	0	0	0	0	0	0	0	0	0
Não Informado	129	8	4	10	15	16	12	4	13	11	11	12	13
* Total	947	58	55	91	76	129	62	74	95	66	63	98	80
<b>TERÇA-FEIRA</b>													
Passeio	431	21	25	44	28	31	39	42	50	37	24	52	38
Carga	210	12	17	18	18	16	22	18	21	19	6	28	15
Coletivo	41	1	1	3	2	4	7	7	7	2	2	3	2
Motocicleta	107	7	8	9	9	9	7	4	12	11	12	11	8
Outros	0	0	0	0	0	0	0	0	0	0	0	0	0
Não Informado	139	19	3	10	10	8	3	5	22	13	12	18	16
* Total	928	60	54	84	67	68	78	76	112	82	56	112	79
<b>QUARTA-FEIRA</b>													
Passeio	405	26	45	44	30	36	30	33	34	31	26	47	23
Carga	245	13	19	21	16	22	27	18	20	26	15	22	26
Coletivo	34	0	3	1	4	3	5	5	0	5	1	2	5
Motocicleta	120	4	8	15	12	6	14	5	9	16	13	8	10
Outros	0	0	0	0	0	0	0	0	0	0	0	0	0
Não Informado	142	10	9	7	8	10	6	14	11	13	16	8	30
* Total	946	53	84	88	70	77	82	75	74	91	71	87	94

ESTATÍSTICA DE ACIDENTES - ANO DE 2010 - UF: CEARÁ - EMITIDA EM 16/11/2011

DIA SEMANA E FINALIDADE	DISTRIBUIÇÃO MENSAL												
	TOTAL	Jan	Fev	Mar	Abr	Mai	Jun	Jul	Ago	Set	Out	Nov	Dez
<b>QUINTA-FEIRA</b>													
Passeio	376	14	22	23	34	19	36	43	40	40	15	29	61
Carga	209	16	11	19	11	15	20	17	19	17	18	20	26
Coletivo	32	0	2	4	2	7	4	2	2	1	2	1	5
Motocicleta	129	8	10	8	10	5	10	12	15	26	7	6	12
Outros	0	0	0	0	0	0	0	0	0	0	0	0	0
Não Informado	131	10	12	4	17	1	9	16	13	22	13	3	11
* Total	877	48	57	58	74	47	79	90	89	106	55	59	115
<b>SEXTA-FEIRA</b>													
Passeio	452	31	22	27	38	31	43	56	44	36	52	28	44
Carga	257	14	24	21	25	14	26	26	13	18	38	22	16
Coletivo	37	4	7	1	1	3	6	4	1	1	3	4	2
Motocicleta	137	16	10	7	8	11	14	15	9	15	11	7	14
Outros	0	0	0	0	0	0	0	0	0	0	0	0	0
Não Informado	158	16	6	10	13	11	21	12	8	12	28	5	16
* Total	1.041	81	69	66	85	70	110	113	75	82	132	66	92
<b>SÁBADO</b>													
Passeio	385	20	37	26	26	36	26	50	24	34	42	25	39
Carga	163	9	16	12	18	13	14	17	10	6	22	11	15
Coletivo	37	2	1	2	3	5	2	3	5	0	3	3	8
Motocicleta	179	11	10	11	12	10	16	19	17	17	21	21	14
Outros	0	0	0	0	0	0	0	0	0	0	0	0	0
Não Informado	145	14	10	10	8	11	12	12	19	15	11	11	12
* Total	909	56	74	61	67	75	70	101	75	72	99	71	88
<b>*** TOTAIS</b>													
Passeio	2.905	188	191	235	243	249	229	301	288	219	217	269	276
Carga	1.419	92	110	123	108	130	128	122	116	105	125	129	131
Coletivo	253	14	17	16	16	32	29	29	18	20	16	21	25
Motocicleta	960	73	63	71	76	64	81	76	94	123	86	76	77
Outros	0	0	0	0	0	0	0	0	0	0	0	0	0
Não Informado	985	96	53	57	86	61	75	73	104	99	97	77	107
* Total	6.522	463	434	502	529	536	542	601	620	566	541	572	616

Quadro 0505 - NÚMERO DE VEÍCULOS ENVOLVIDOS POR HORA DA OCORRÊNCIA E FINALIDADE

HORÁRIO E FINALIDADE	DISTRIBUIÇÃO MENSAL												
	TOTAL	Jan	Fev	Mar	Abr	Mai	Jun	Jul	Ago	Set	Out	Nov	Dez
<b>00  — 01</b>													
Passeio	27	3	0	1	2	3	4	4	4	3	0	0	3
Carga	18	0	0	2	0	3	2	2	2	3	2	0	2
Coletivo	2	0	0	2	0	0	0	0	0	0	0	0	0
Motocicleta	15	1	0	1	2	2	2	2	1	2	0	2	0
Não Informado	9	2	0	0	1	0	0	1	0	4	0	0	1
* Total	71	6	0	6	5	8	8	9	7	12	2	2	6
<b>01  — 02</b>													
Passeio	23	0	3	3	6	6	0	2	1	1	0	1	0
Carga	28	2	2	0	2	4	1	6	0	0	6	0	5
Coletivo	3	0	0	0	0	1	0	1	1	0	0	0	0
Motocicleta	9	1	0	0	0	1	0	0	1	0	2	2	2
Outros	0	0	0	0	0	0	0	0	0	0	0	0	0
Não Informado	9	0	1	0	0	0	1	1	2	0	0	3	1
* Total	72	3	6	3	8	12	2	10	5	1	8	6	8



ESTATÍSTICA DE ACIDENTES - ANO DE 2010 - UF: CEARÁ - EMITIDA EM 16/11/2011

Quadro 0505 - NÚMERO DE VEÍCULOS ENVOLVIDOS POR HORA DA OCORRÊNCIA E FINALIDADE

HORÁRIO E FINALIDADE	DISTRIBUIÇÃO MENSAL												
	TOTAL	Jan	Fev	Mar	Abr	Mai	Jun	Jul	Ago	Set	Out	Nov	Dez
<b>02  — 03</b>													
Passeio	23	1	2	5	2	0	1	3	2	0	1	2	4
Carga	18	0	0	1	2	1	2	4	1	0	1	2	4
Coletivo	2	0	0	1	0	0	0	1	0	0	0	0	0
Motocicleta	11	0	1	2	1	2	1	1	0	0	0	0	3
Não Informado	14	0	0	1	1	1	3	3	0	0	2	3	0
* Total	68	1	3	10	6	4	7	12	3	0	4	7	11
<b>03  — 04</b>													
Passeio	36	0	0	6	6	2	1	1	5	1	4	6	4
Carga	22	2	0	5	2	1	0	2	2	0	3	3	2
Coletivo	5	1	0	0	0	0	0	0	1	0	2	0	1
Motocicleta	18	3	0	0	5	0	2	1	0	3	2	1	1
Não Informado	8	1	0	0	0	0	0	0	0	2	3	2	0
* Total	89	7	0	11	13	3	3	4	8	6	14	12	8
<b>04  — 05</b>													
Passeio	40	8	4	8	3	1	2	3	3	3	2	2	1
Carga	41	1	4	3	1	3	3	5	4	3	4	5	5
Coletivo	1	0	0	0	1	0	0	0	0	0	0	0	0
Motocicleta	11	0	1	0	0	0	3	0	3	2	0	1	1
Outros	0	0	0	0	0	0	0	0	0	0	0	0	0
Não Informado	9	1	0	0	2	1	0	0	3	1	0	1	0
* Total	102	10	9	11	7	5	8	8	13	9	6	9	7
<b>05  — 06</b>													
Passeio	61	3	4	6	3	7	7	4	11	4	6	3	3
Carga	28	1	0	1	3	3	3	4	3	2	5	2	1
Coletivo	4	0	0	0	0	1	3	0	0	0	0	0	0
Motocicleta	22	4	0	1	2	1	1	1	3	3	4	2	0
Outros	0	0	0	0	0	0	0	0	0	0	0	0	0
Não Informado	16	3	0	0	0	1	1	2	5	2	2	0	0
* Total	131	11	4	8	8	13	15	11	22	11	17	7	4
<b>06  — 07</b>													
Passeio	112	5	6	10	4	15	6	10	16	11	8	14	7
Carga	66	7	4	8	5	3	3	8	5	4	6	3	10
Coletivo	17	0	0	1	0	2	2	3	2	2	3	0	2
Motocicleta	46	3	1	6	3	4	3	4	10	6	2	2	2
Não Informado	28	1	0	0	1	2	1	5	6	4	4	1	3
* Total	269	16	11	25	13	26	15	30	39	27	23	20	24
<b>07  — 08</b>													
Passeio	280	16	14	25	22	33	18	38	38	13	18	22	23
Carga	102	5	6	13	7	12	8	10	12	6	5	8	10
Coletivo	22	4	0	0	0	1	7	4	2	3	0	1	0
Motocicleta	66	6	6	3	6	7	10	3	5	8	1	6	5
Não Informado	66	8	4	6	8	2	3	3	10	5	3	5	9
* Total	536	39	30	47	43	55	46	58	67	35	27	42	47
<b>08  — 09</b>													
Passeio	211	11	14	9	8	17	17	28	23	20	8	29	27
Carga	79	5	9	3	2	6	11	7	11	5	4	9	7
Coletivo	13	0	0	0	1	2	2	0	0	1	2	1	4
Motocicleta	59	2	7	4	1	4	5	4	13	8	3	4	4
Não Informado	72	3	5	6	3	3	5	6	9	8	16	0	8
* Total	434	21	35	22	15	32	40	45	56	42	33	43	50

ESTATÍSTICA DE ACIDENTES - ANO DE 2010 - UF: CEARÁ - EMITIDA EM 16/11/2011

Quadro 0505 - NÚMERO DE VEÍCULOS ENVOLVIDOS POR HORA DA OCORRÊNCIA E FINALIDADE

HORÁRIO E FINALIDADE	DISTRIBUIÇÃO MENSAL												
	TOTAL	Jan	Fev	Mar	Abr	Mai	Jun	Jul	Ago	Set	Out	Nov	Dez
<b>09  — 10</b>													
Passeio	164	5	12	21	16	5	4	23	11	18	13	10	26
Carga	87	8	8	10	11	3	4	6	9	7	3	9	9
Coletivo	15	0	3	0	0	3	1	2	1	2	0	3	0
Motocicleta	61	3	6	3	3	1	1	5	6	16	6	7	4
Não Informado	66	9	6	0	9	7	2	0	10	5	2	8	8
* Total	393	25	35	34	39	19	12	36	37	48	24	37	47
<b>10  — 11</b>													
Passeio	172	22	13	8	11	13	15	19	14	6	15	11	25
Carga	84	7	3	7	7	6	12	8	1	7	9	7	10
Coletivo	16	2	0	1	3	2	0	0	3	0	2	1	2
Motocicleta	56	2	2	2	5	3	11	6	4	2	4	7	8
Outros	0	0	0	0	0	0	0	0	0	0	0	0	0
Não Informado	49	6	2	6	4	1	1	6	3	4	5	3	8
* Total	377	39	20	24	30	25	39	39	25	19	35	29	53
<b>11  — 12</b>													
Passeio	137	9	6	6	10	12	14	17	16	9	12	9	17
Carga	78	5	5	5	4	6	9	6	8	12	6	6	6
Coletivo	17	0	0	0	2	3	2	2	2	1	2	0	3
Motocicleta	23	0	0	3	1	1	1	3	1	5	3	1	4
Outros	0	0	0	0	0	0	0	0	0	0	0	0	0
Não Informado	49	0	1	1	6	2	4	4	5	3	8	9	6
* Total	304	14	12	15	23	24	30	32	32	30	31	25	36
<b>12  — 13</b>													
Passeio	128	7	6	8	10	9	12	12	9	14	10	15	16
Carga	60	1	10	9	3	2	1	2	4	4	8	6	10
Coletivo	12	0	2	1	1	1	1	1	1	2	0	2	0
Motocicleta	26	2	3	0	3	4	1	2	1	1	3	0	6
Não Informado	38	8	0	2	1	5	1	2	1	4	7	3	4
* Total	264	18	21	20	18	21	16	19	16	25	28	26	36
<b>13  — 14</b>													
Passeio	135	7	8	15	15	5	15	10	12	8	11	17	12
Carga	67	12	3	3	12	7	6	3	6	3	3	4	5
Coletivo	17	1	0	1	3	4	2	0	1	1	2	0	2
Motocicleta	38	5	0	1	1	1	5	1	6	6	6	2	4
Não Informado	51	4	4	1	2	1	13	3	4	3	4	1	11
* Total	308	29	15	21	33	18	41	17	29	21	26	24	34
<b>14  — 15</b>													
Passeio	149	11	13	14	11	17	9	17	11	16	12	5	13
Carga	87	8	7	7	2	17	7	6	3	10	11	3	6
Coletivo	12	2	1	1	0	3	0	2	1	0	0	1	1
Motocicleta	34	4	2	4	2	0	3	4	1	4	4	3	3
Outros	0	0	0	0	0	0	0	0	0	0	0	0	0
Não Informado	54	4	2	3	6	4	8	6	2	1	9	8	1
* Total	336	29	25	29	21	41	27	35	18	31	36	20	24
<b>15  — 16</b>													
Passeio	153	19	16	10	8	10	15	10	14	14	9	15	13
Carga	77	7	9	7	8	8	2	6	6	7	6	8	3
Coletivo	14	0	3	1	0	1	2	0	1	1	1	4	0
Motocicleta	49	4	3	8	4	3	3	4	4	3	2	6	5
Outros	0	0	0	0	0	0	0	0	0	0	0	0	0
Não Informado	39	6	4	1	2	2	2	2	2	9	4	3	2
* Total	332	36	35	27	22	24	24	22	27	34	22	36	23

ESTATÍSTICA DE ACIDENTES - ANO DE 2010 - UF: CEARÁ - EMITIDA EM 16/11/2011

Quadro 0505 - NÚMERO DE VEÍCULOS ENVOLVIDOS POR HORA DA OCORRÊNCIA E FINALIDADE

HORÁRIO E FINALIDADE	DISTRIBUIÇÃO MENSAL												
	TOTAL	Jan	Fev	Mar	Abr	Mai	Jun	Jul	Ago	Set	Out	Nov	Dez
<b>16  — 17</b>													
Passeio	187	8	10	20	28	11	10	20	18	13	15	17	17
Carga	96	2	10	9	6	14	6	11	11	9	6	9	3
Coletivo	16	1	3	1	1	1	1	3	0	0	0	1	4
Motocicleta	53	1	4	5	8	3	2	6	7	10	3	1	3
Não Informado	66	13	3	3	2	0	5	5	9	10	3	3	10
* Total	418	25	30	38	45	29	24	45	45	42	27	31	37
<b>17  — 18</b>													
Passeio	191	9	16	15	21	14	10	20	17	13	21	19	16
Carga	84	7	10	8	7	4	7	5	7	6	10	10	3
Coletivo	8	0	2	0	0	1	1	1	0	1	0	2	0
Motocicleta	66	3	4	6	5	11	6	6	3	6	6	7	3
Outros	0	0	0	0	0	0	0	0	0	0	0	0	0
Não Informado	57	5	5	6	3	4	1	4	4	10	3	5	7
* Total	406	24	37	35	36	34	25	36	31	36	40	43	29
<b>18  — 19</b>													
Passeio	236	13	11	18	21	22	31	16	22	15	25	25	17
Carga	90	3	4	6	10	8	19	8	5	4	9	7	7
Coletivo	20	1	0	2	1	1	1	6	1	2	0	1	4
Motocicleta	95	9	7	7	9	3	8	6	7	13	11	9	6
Não Informado	91	7	5	2	14	10	8	5	7	11	8	4	10
* Total	532	33	27	35	55	44	67	41	42	45	53	46	44
<b>19  — 20</b>													
Passeio	162	7	13	11	16	18	19	15	11	8	10	20	14
Carga	85	2	4	8	3	7	15	4	8	6	3	14	11
Coletivo	12	1	1	1	1	1	2	0	1	2	1	1	0
Motocicleta	66	6	6	8	6	5	4	3	6	7	8	2	5
Outros	0	0	0	0	0	0	0	0	0	0	0	0	0
Não Informado	63	4	4	9	9	5	5	5	4	4	3	3	8
* Total	388	20	28	37	35	36	45	27	30	27	25	40	38
<b>20  — 21</b>													
Passeio	89	8	7	6	8	4	8	8	12	7	7	7	7
Carga	37	1	4	2	5	3	2	5	2	3	5	2	3
Coletivo	7	1	1	1	0	0	1	0	0	1	1	0	1
Motocicleta	47	4	3	1	4	2	5	5	6	8	4	2	3
Outros	0	0	0	0	0	0	0	0	0	0	0	0	0
Não Informado	44	2	1	5	3	5	2	5	2	4	4	7	4
* Total	224	16	16	15	20	14	18	23	22	23	21	18	18
<b>21  — 22</b>													
Passeio	91	9	6	3	3	9	3	12	12	11	4	12	7
Carga	31	3	2	1	2	0	3	1	2	1	6	3	7
Coletivo	7	0	0	0	2	1	0	2	0	0	0	1	1
Motocicleta	30	4	1	1	2	1	1	4	2	1	7	4	2
Não Informado	43	7	3	3	1	3	3	2	8	2	5	2	4
* Total	202	23	12	8	10	14	10	21	24	15	22	22	21
<b>22  — 23</b>													
Passeio	65	5	7	3	6	12	4	6	3	9	1	6	3
Carga	29	1	3	4	1	5	2	1	2	3	2	4	1
Coletivo	5	0	1	0	0	2	1	0	0	1	0	0	0
Motocicleta	36	4	3	3	2	2	3	4	2	6	3	2	2
Não Informado	26	1	1	2	2	1	1	3	7	2	2	2	2
* Total	161	11	15	12	11	22	11	14	14	21	8	14	8

ESTATÍSTICA DE ACIDENTES - ANO DE 2010 - UF: CEARÁ - EMITIDA EM 16/11/2011

Quadro 0505 - NÚMERO DE VEÍCULOS ENVOLVIDOS POR HORA DA OCORRÊNCIA E FINALIDADE

HORÁRIO E FINALIDADE	DISTRIBUIÇÃO MENSAL												
	TOTAL	Jan	Fev	Mar	Abr	Mai	Jun	Jul	Ago	Set	Out	Nov	Dez
<b>23  — 24</b>													
Passeio	33	2	0	4	3	4	4	3	3	2	5	2	1
Carga	25	2	3	1	3	4	0	2	2	0	2	5	1
Coletivo	6	0	0	2	0	1	0	1	0	0	0	2	0
Motocicleta	23	2	3	2	1	3	0	1	2	3	2	3	1
Outros	0	0	0	0	0	0	0	0	0	0	0	0	0
Não Informado	18	1	2	0	6	1	5	0	1	1	0	1	0
* Total	105	7	8	9	13	13	9	7	8	6	9	13	3
<b>*** TOTAIS</b>													
Passeio	2.905	188	191	235	243	249	229	301	288	219	217	269	276
Carga	1.419	92	110	123	108	130	128	122	116	105	125	129	131
Coletivo	253	14	17	16	16	32	29	29	18	20	16	21	25
Motocicleta	960	73	63	71	76	64	81	76	94	123	86	76	77
Outros	0	0	0	0	0	0	0	0	0	0	0	0	0
Não Informado	985	96	53	57	86	61	75	73	104	99	97	77	107
* Total	6.522	463	434	502	529	536	542	601	620	566	541	572	616

**DISTRITO FEDERAL**



ESTATÍSTICA DE ACIDENTES - ANO DE 2010 - UF: DISTRITO FEDERAL - EMITIDA EM 16/11/2011

Quadro 0101 - NÚMERO DE ACIDENTES POR GRAVIDADE DA OCORRÊNCIA

GRAVIDADE	DISTRIBUIÇÃO MENSAL												
	TOTAL	Jan	Fev	Mar	Abr	Mai	Jun	Jul	Ago	Set	Out	Nov	Dez
Com Morto	41	4	0	7	3	7	5	2	3	1	5	0	4
Com Ferido	593	24	51	48	47	46	42	59	63	61	50	50	52
Sem Vítima	632	42	57	54	47	44	49	42	60	50	53	70	64
Não Informado	29	1	3	4	3	1	2	2	4	1	5	2	1
* Total	1.295	71	111	113	100	98	98	105	130	113	113	122	121

Quadro 0102 - NÚMERO DE ACIDENTES POR TIPO E GRAVIDADE

TIPO DO ACIDENTE	DISTRIBUIÇÃO SEGUNDO A GRAVIDADE DO ACIDENTE				
	TOTAL	C/ Morto	C/ Ferido	S/ Vítima	Não Inf.
Choque com objeto fixo	94	4	33	48	9
Capotagem	49	0	25	18	6
Atropelamento	50	14	31	5	0
Atropelamento de animal	7	0	4	3	0
Choque com veículo estacionado	2	1	1	0	0
Colisão traseira	504	4	195	305	0
Abalroamento no mesmo sentido	160	2	81	76	1
Colisão frontal	14	4	6	3	1
Abalroamento em sentido oposto	5	2	1	2	0
Abalroamento transversal	140	4	84	51	1
Tombamento	16	1	7	8	0
Saída de pista	200	3	90	96	11
Atropelamento e fuga	0	0	0	0	0
Queda de veículo	40	2	30	8	0
Outros tipos	14	0	5	9	0
* Total	1.295	41	593	632	29

Quadro 0103 - NÚMERO DE ACIDENTES POR DIA DA SEMANA

DIA DA SEMANA	DISTRIBUIÇÃO MENSAL												
	TOTAL	Jan	Fev	Mar	Abr	Mai	Jun	Jul	Ago	Set	Out	Nov	Dez
Domingo	232	16	18	12	15	25	20	21	25	21	27	16	16
Segunda-Feira	178	8	17	12	15	18	19	10	17	12	13	23	14
Terça-Feira	145	9	13	14	7	14	11	7	9	16	9	24	12
Quarta-Feira	165	12	20	15	13	4	11	14	16	13	17	11	19
Quinta-Feira	145	8	8	24	10	7	14	9	16	12	9	11	17
Sexta-Feira	204	8	11	18	20	12	9	18	27	20	20	18	23
Sábado	226	10	24	18	20	18	14	26	20	19	18	19	20
* Total	1.295	71	111	113	100	98	98	105	130	113	113	122	121

ESTATÍSTICA DE ACIDENTES - ANO DE 2010 - UF: DISTRITO FEDERAL - EMITIDA EM 16/11/2011

Quadro 0104 - NÚMERO DE ACIDENTES POR HORA DA OCORRÊNCIA

HORA DA OCORRÊNCIA	DISTRIBUIÇÃO MENSAL												
	TOTAL	Jan	Fev	Mar	Abr	Mai	Jun	Jul	Ago	Set	Out	Nov	Dez
00  — 01	23	1	3	2	2	1	2	4	1	1	2	3	1
01  — 02	22	1	6	3	3	1	1	3	2	1	1	0	0
02  — 03	17	1	1	1	1	1	0	3	2	2	3	0	2
03  — 04	15	0	1	2	1	4	1	1	0	2	2	1	0
04  — 05	15	3	0	1	0	1	1	1	0	2	3	0	3
05  — 06	38	3	3	2	2	2	4	3	4	5	2	6	2
06  — 07	60	4	3	7	6	8	2	2	5	8	5	4	6
07  — 08	138	9	12	12	6	14	20	9	16	13	6	10	11
08  — 09	88	5	7	7	7	6	4	9	16	6	8	5	8
09  — 10	51	3	1	1	6	7	6	3	1	3	7	5	8
10  — 11	47	2	1	3	7	0	4	2	7	8	6	5	2
11  — 12	38	1	3	2	5	3	2	5	4	2	4	3	4
12  — 13	49	2	4	3	5	2	3	5	4	2	8	8	3
13  — 14	44	4	5	9	3	3	3	2	4	0	3	2	6
14  — 15	46	3	8	3	3	1	3	4	4	3	5	4	5
15  — 16	55	1	3	9	6	3	2	5	6	3	4	6	7
16  — 17	74	3	9	4	6	6	2	8	7	11	4	4	10
17  — 18	92	4	11	11	3	7	6	9	8	3	11	12	7
18  — 19	106	5	9	8	7	6	10	5	11	11	9	11	14
19  — 20	82	2	7	10	7	5	4	10	9	9	4	8	7
20  — 21	60	4	7	1	4	6	8	2	4	7	5	9	3
21  — 22	48	4	0	3	5	4	4	3	7	4	4	7	3
22  — 23	56	4	4	7	4	3	4	4	5	4	5	4	8
23  — 24	31	2	3	2	1	4	2	3	3	3	2	5	1
* Total	1.295	71	111	113	100	98	98	105	130	113	113	122	121

Quadro 0105 - NÚMERO DE ACIDENTES POR GRAVIDADE DO ACIDENTE E FASE DO DIA

GRAVIDADE DO ACIDENTE E FASE DO DIA	DISTRIBUIÇÃO SEGUNDO AS CONDIÇÕES METEOROLÓGICAS						
	TOTAL	Normal	Nublado	Nevoeiro	Chuva	Outros	N.Inf.
<b>Com Morto</b>							
Amanhecer	4	4	0	0	0	0	0
Pleno Dia	15	14	1	0	0	0	0
Anoitecer	1	0	0	0	1	0	0
Noite	21	16	3	0	1	0	1
* Total	41	34	4	0	2	0	1
<b>Com Ferido</b>							
Amanhecer	39	31	4	0	2	1	1
Pleno Dia	333	266	27	1	38	0	1
Anoitecer	39	30	5	0	4	0	0
Noite	182	129	16	1	23	4	9
* Total	593	456	52	2	67	5	11
<b>Sem Vítima</b>							
Amanhecer	31	25	3	2	1	0	0
Pleno Dia	385	284	35	1	62	0	3
Anoitecer	38	24	7	0	7	0	0
Noite	178	105	20	1	42	2	8
* Total	632	438	65	4	112	2	11
<b>Não Informado</b>							
Amanhecer	2	2	0	0	0	0	0
Pleno Dia	10	5	2	0	3	0	0
Anoitecer	1	1	0	0	0	0	0
Noite	16	12	1	0	3	0	0
* Total	29	20	3	0	6	0	0

Fonte: DPRF



ESTATÍSTICA DE ACIDENTES - ANO DE 2010 - UF: DISTRITO FEDERAL - EMITIDA EM 16/11/2011

GRAVIDADE DO ACIDENTE E FASE DO DIA	DISTRIBUIÇÃO SEGUNDO AS CONDIÇÕES METEOROLÓGICAS						
	TOTAL	Normal	Nublado	Nevoeiro	Chuva	Outros	N.Inf.
<b>*** TOTAIS</b>							
Amanhecer	76	62	7	2	3	1	1
Pleno Dia	743	569	65	2	103	0	4
Anoitecer	79	55	12	0	12	0	0
Noite	397	262	40	2	69	6	18
* Total	1.295	948	124	6	187	7	23

Quadro 0106 - NÚMERO DE ACIDENTES POR USO DO SOLO E TIPO DO ACIDENTE

USO DO SOLO E TIPO DO ACIDENTE	DISTRIBUIÇÃO SEGUNDO O TIPO DE LOCALIDADE							
	TOTAL	Escolar	Industr.	Comerc.	Resid.	NãoEdific.	Outras	N.Inf.
<b>URBANO</b>								
Choque com objeto fixo	62	0	6	9	8	39	0	0
Capotagem	26	0	2	6	3	15	0	0
Atropelamento	44	0	1	8	11	24	0	0
Atropelamento de animal	3	0	0	1	0	2	0	0
Choque com veículo estacionado	0	0	0	0	0	0	0	0
Colisão traseira	384	1	13	80	67	222	1	0
Abalroamento no mesmo sentido	127	0	2	32	19	73	1	0
Colisão frontal	6	0	0	1	1	4	0	0
Abalroamento em sentido oposto	2	0	1	0	1	0	0	0
Abalroamento transversal	107	0	3	30	14	60	0	0
Tombamento	6	0	0	4	1	1	0	0
Saída de pista	100	0	1	17	21	61	0	0
Atropelamento e fuga	0	0	0	0	0	0	0	0
Queda de veículo	27	0	0	6	1	20	0	0
Outros tipos	10	0	0	5	0	5	0	0
* Total	904	1	29	199	147	526	2	0
<b>RURAL</b>								
Choque com objeto fixo	32	0	1	2	0	29	0	0
Capotagem	23	0	1	1	0	21	0	0
Atropelamento	6	0	0	1	0	5	0	0
Atropelamento de animal	4	0	0	0	0	4	0	0
Choque com veículo estacionado	2	0	1	0	0	1	0	0
Colisão traseira	120	0	3	1	1	114	1	0
Abalroamento no mesmo sentido	33	0	0	2	0	31	0	0
Colisão frontal	8	0	0	0	0	8	0	0
Abalroamento em sentido oposto	3	0	0	0	0	3	0	0
Abalroamento transversal	33	0	1	5	1	26	0	0
Tombamento	10	0	0	1	0	9	0	0
Saída de pista	100	0	0	2	1	95	2	0
Atropelamento e fuga	0	0	0	0	0	0	0	0
Queda de veículo	13	0	0	1	1	11	0	0
Outros tipos	4	0	0	1	0	3	0	0
* Total	391	0	7	17	4	360	3	0

ESTATÍSTICA DE ACIDENTES - ANO DE 2010 - UF: DISTRITO FEDERAL - EMITIDA EM 16/11/2011

USO DO SOLO E TIPO DO ACIDENTE	DISTRIBUIÇÃO SEGUNDO O TIPO DE LOCALIDADE							
	TOTAL	Escolar	Industr.	Comerc.	Resid.	NãoEdific.	Outras	N.Inf.
<b>*** TOTAIS</b>								
Choque com objeto fixo	94	0	7	11	8	68	0	0
Capotagem	49	0	3	7	3	36	0	0
Atropelamento	50	0	1	9	11	29	0	0
Atropelamento de animal	7	0	0	1	0	6	0	0
Choque com veículo estacionado	2	0	1	0	0	1	0	0
Colisão traseira	504	1	16	81	68	336	2	0
Abalroamento no mesmo sentido	160	0	2	34	19	104	1	0
Colisão frontal	14	0	0	1	1	12	0	0
Abalroamento em sentido oposto	5	0	1	0	1	3	0	0
Abalroamento transversal	140	0	4	35	15	86	0	0
Tombamento	16	0	0	5	1	10	0	0
Saída de pista	200	0	1	19	22	156	2	0
Outros tipos	14	0	0	6	0	8	0	0
Atropelamento e fuga	0	0	0	0	0	0	0	0
Queda de veículo	40	0	0	7	2	31	0	0
* Total	1.295	1	36	216	151	886	5	0

Quadro 0107 - NÚMERO DE ACIDENTES POR USO DO SOLO E TIPO DE LOCALIDADE

USO DO SOLO E TIPO DE LOCALIDADE	DISTRIBUIÇÃO SEGUNDO A GRAVIDADE DO ACIDENTE				
	TOTAL	C/Morto	C/Ferido	S/Vítima	N.Inf.
<b>URBANO</b>					
Escolar	1	0	0	1	0
Industrial	29	0	13	14	2
Comercial	199	4	100	93	2
Residencial	147	8	74	64	1
Não Edificada	526	16	241	257	12
Outras	2	0	0	2	0
Não Informado	0	0	0	0	0
* Total	904	28	428	431	17
<b>RURAL</b>					
Escolar	0	0	0	0	0
Industrial	7	1	2	4	0
Comercial	17	2	9	6	0
Residencial	4	0	3	1	0
Não Edificada	360	10	149	189	12
Outras	3	0	2	1	0
Não Informado	0	0	0	0	0
* Total	391	13	165	201	12
<b>*** TOTAIS</b>					
Escolar	1	0	0	1	0
Industrial	36	1	15	18	2
Comercial	216	6	109	99	2
Residencial	151	8	77	65	1
Não Edificada	886	26	390	446	24
Outras	5	0	2	3	0
Não Informado	0	0	0	0	0
* Total	1.295	41	593	632	29

ESTATÍSTICA DE ACIDENTES - ANO DE 2010 - UF: DISTRITO FEDERAL - EMITIDA EM 16/11/2011

Quadro 0108 - NÚMERO DE ACIDENTES OCORRIDOS EM FERIADOS NACIONAIS

FERIADO NACIONAL	DISTRIBUIÇÃO POR GRAVIDADE DO ACIDENTE, ESTADO FÍSICO DO VITIMADO E FINALIDADE DO VEÍCULO																
	ACIDENTES POR GRAVIDADE					VÍTIMAS POR ESTADO FÍSICO					VEÍCULOS POR FINALIDADE						
	Total	C/M	C/F	S/V	N.I.	Total	L.L.	L.G.	Morto	N.I.	Total	Pass.	Carga	Colet.	Moto	Out.	N.I.
<b>Confraternização Universal</b>																	
30/12 qua	5	0	4	1	0	8	8	0	0	0	7	2	0	0	2	0	3
31/12 qui	1	0	1	0	0	2	2	0	0	0	2	2	0	0	0	0	0
1/1 sex	1	0	1	0	0	1	1	0	0	0	1	1	0	0	0	0	0
2/1 sáb	0	0	0	0	0	0	0	0	0	0	0	0	0	0	0	0	0
3/1 dom	1	0	1	0	0	2	2	0	0	0	1	0	0	0	0	0	1
4/1 seg	2	0	0	2	0	0	0	0	0	0	4	2	2	0	0	0	0
5/1 ter	1	0	0	1	0	0	0	0	0	0	2	2	0	0	0	0	0
* Totais	11	0	7	4	0	13	13	0	0	0	17	9	2	0	2	0	4
<b>Carnaval</b>																	
11/2 qui	3	0	0	3	0	0	0	0	0	0	4	2	1	0	0	0	1
12/2 sex	1	0	1	0	0	1	1	0	0	0	1	1	0	0	0	0	0
13/2 sáb	10	0	4	5	1	12	9	1	0	2	21	12	3	0	4	0	2
14/2 dom	0	0	0	0	0	0	0	0	0	0	0	0	0	0	0	0	0
15/2 seg	3	0	1	2	0	1	0	1	0	0	4	2	1	0	0	0	1
16/2 ter	2	0	1	1	0	1	0	1	0	0	3	2	0	0	0	0	1
17/2 qua	2	0	0	2	0	1	0	0	0	1	5	0	1	0	0	0	4
* Totais	21	0	7	13	1	16	10	3	0	3	38	19	6	0	4	0	9
<b>Paixão de Cristo</b>																	
31/3 qua	6	1	2	3	0	7	5	1	1	0	14	10	4	0	0	0	0
1/4 qui	2	0	0	2	0	0	0	0	0	0	2	0	1	0	0	0	1
2/4 sex	6	0	2	3	1	11	5	1	0	5	10	4	0	1	0	0	5
3/4 sáb	5	0	3	2	0	4	3	0	0	1	9	5	0	0	0	0	4
4/4 dom	4	0	1	2	1	3	1	0	0	2	6	5	0	0	0	0	1
5/4 seg	5	0	2	3	0	2	2	0	0	0	9	6	3	0	0	0	0
6/4 ter	1	0	1	0	0	4	4	0	0	0	2	1	1	0	0	0	0
* Totais	29	1	11	15	2	31	20	2	1	8	52	31	9	1	0	0	11
<b>Tiradentes</b>																	
20/4 ter	1	0	0	1	0	0	0	0	0	0	2	0	0	0	0	0	2
21/4 qua	3	1	0	2	0	2	0	0	1	1	6	4	0	0	0	0	2
22/4 qui	2	0	0	2	0	0	0	0	0	0	4	1	2	0	1	0	0
23/4 sex	4	0	1	3	0	6	2	0	0	4	9	5	1	0	2	0	1
24/4 sáb	5	0	3	2	0	8	6	1	0	1	10	6	2	0	0	0	2
25/4 dom	5	2	0	3	0	4	1	1	2	0	8	3	1	0	1	0	3
26/4 seg	4	0	2	2	0	3	3	0	0	0	7	5	1	0	1	0	0
* Totais	24	3	6	15	0	23	12	2	3	6	46	24	7	0	5	0	10
<b>Dia do Trabalho</b>																	
28/4 qua	5	0	4	1	0	7	7	0	0	0	10	3	2	0	1	0	4
29/4 qui	1	0	0	1	0	0	0	0	0	0	2	0	1	0	0	0	1
30/4 sex	3	0	2	1	0	4	3	0	0	1	6	3	1	0	0	0	2
1/5 sáb	4	1	2	1	0	3	2	0	1	0	6	4	0	0	2	0	0
2/5 dom	4	0	1	3	0	2	1	0	0	1	7	2	2	1	1	0	1
3/5 seg	4	0	3	1	0	5	3	2	0	0	7	1	3	0	2	0	1
4/5 ter	4	0	2	2	0	4	4	0	0	0	6	3	2	0	0	0	1
* Totais	25	1	14	10	0	25	20	2	1	2	44	16	11	1	6	0	10

ESTATÍSTICA DE ACIDENTES - ANO DE 2010 - UF: DISTRITO FEDERAL - EMITIDA EM 16/11/2011

Quadro 0108 - NÚMERO DE ACIDENTES OCORRIDOS EM FERIADOS NACIONAIS

FERIADO NACIONAL	DISTRIBUIÇÃO POR GRAVIDADE DO ACIDENTE, ESTADO FÍSICO DO VITIMADO E FINALIDADE DO VEÍCULO																
	ACIDENTES POR GRAVIDADE					VÍTIMAS POR ESTADO FÍSICO					VEÍCULOS POR FINALIDADE						
	Total	C/M	C/F	S/V	N.I.	Total	L.L.	L.G.	Morto	N.I.	Total	Pass.	Carga	Colet.	Moto	Out.	N.I.
<b>Corpus Christi</b>																	
1/6 ter	2	0	0	2	0	0	0	0	0	0	3	1	2	0	0	0	0
2/6 qua	1	0	1	0	0	1	1	0	0	0	1	1	0	0	0	0	0
3/6 qui	5	1	3	0	1	11	5	2	1	3	7	5	1	0	1	0	0
4/6 sex	3	0	1	2	0	1	0	1	0	0	7	4	0	1	2	0	0
5/6 sáb	6	1	4	1	0	13	7	4	1	1	16	12	1	0	3	0	0
6/6 dom	2	0	0	2	0	0	0	0	0	0	3	2	1	0	0	0	0
7/6 seg	1	0	1	0	0	4	4	0	0	0	3	2	1	0	0	0	0
* Totais	20	2	10	7	1	30	17	7	2	4	40	27	6	1	6	0	0
<b>Independência</b>																	
2/9 qui	2	0	2	0	0	4	3	0	0	1	4	2	0	0	1	0	1
3/9 sex	7	1	2	4	0	3	2	0	1	0	9	8	1	0	0	0	0
4/9 sáb	8	0	4	4	0	5	3	2	0	0	13	12	0	0	0	0	1
5/9 dom	6	0	3	3	0	5	3	2	0	0	8	7	0	0	0	0	1
6/9 seg	4	0	2	2	0	2	0	2	0	0	6	4	1	1	0	0	0
7/9 ter	5	0	3	2	0	7	6	1	0	0	11	8	0	0	1	0	2
8/9 qua	2	0	2	0	0	4	3	1	0	0	5	1	0	0	0	0	4
* Totais	34	1	18	15	0	30	20	8	1	1	56	42	2	1	2	0	9
<b>Nossa Senhora Aparecida</b>																	
7/10 qui	3	0	2	1	0	2	2	0	0	0	5	3	0	0	0	0	2
8/10 sex	5	1	3	1	0	6	3	2	1	0	10	3	1	1	3	0	2
9/10 sáb	1	0	0	1	0	0	0	0	0	0	2	2	0	0	0	0	0
10/10 dom	4	0	2	2	0	4	2	1	0	1	6	2	0	0	1	0	3
11/10 seg	2	0	2	0	0	2	2	0	0	0	3	2	0	0	0	0	1
12/10 ter	2	0	0	2	0	1	0	0	0	1	6	5	0	0	0	0	1
13/10 qua	6	0	2	3	1	4	3	0	0	1	9	6	1	0	1	0	1
* Totais	23	1	11	10	1	19	12	3	1	3	41	23	2	1	5	0	10
<b>Finados</b>																	
28/10 qui	1	0	1	0	0	1	1	0	0	0	2	1	0	0	0	0	1
29/10 sex	6	0	1	5	0	1	1	0	0	0	17	13	0	0	0	0	4
30/10 sáb	3	1	1	1	0	2	1	0	1	0	5	4	0	0	0	0	1
31/10 dom	2	0	2	0	0	7	0	7	0	0	4	3	1	0	0	0	0
1/11 seg	4	0	3	1	0	4	3	1	0	0	6	3	1	0	2	0	0
2/11 ter	8	0	3	5	0	5	2	2	0	1	10	4	3	0	0	0	3
3/11 qua	5	0	3	2	0	7	7	0	0	0	8	4	1	0	1	0	2
* Totais	29	1	14	14	0	27	15	10	1	1	52	32	6	0	3	0	11
<b>Proclamação da República</b>																	
11/11 qui	4	0	0	4	0	0	0	0	0	0	7	5	1	0	0	0	1
12/11 sex	2	0	0	2	0	0	0	0	0	0	3	2	1	0	0	0	0
13/11 sáb	5	0	2	3	0	4	2	0	0	2	7	5	0	0	1	0	1
14/11 dom	6	0	2	4	0	2	2	0	0	0	11	9	1	0	1	0	0
15/11 seg	2	0	2	0	0	2	2	0	0	0	4	4	0	0	0	0	0
16/11 ter	8	0	1	6	1	2	1	0	0	1	13	8	2	0	2	0	1
17/11 qua	2	0	1	1	0	1	0	1	0	0	3	1	2	0	0	0	0
* Totais	29	0	8	20	1	11	7	1	0	3	48	34	7	0	4	0	3

ESTATÍSTICA DE ACIDENTES - ANO DE 2010 - UF: DISTRITO FEDERAL - EMITIDA EM 16/11/2011

Quadro 0108 - NÚMERO DE ACIDENTES OCORRIDOS EM FERIADOS NACIONAIS

FERIADO NACIONAL	DISTRIBUIÇÃO POR GRAVIDADE DO ACIDENTE, ESTADO FÍSICO DO VITIMADO E FINALIDADE DO VEÍCULO																
	ACIDENTES POR GRAVIDADE					VÍTIMAS POR ESTADO FÍSICO					VEÍCULOS POR FINALIDADE						
	Total	C/M	C/F	S/V	N.I.	Total	L.L.	L.G.	Morto	N.I.	Total	Pass.	Carga	Colet.	Moto	Out.	N.I.
<b>Natal</b>																	
22/12 qua	3	0	2	1	0	5	5	0	0	0	6	3	0	0	1	0	2
23/12 qui	3	0	2	1	0	4	2	2	0	0	6	4	0	0	1	0	1
24/12 sex	7	1	4	2	0	7	5	0	1	1	13	7	1	0	2	0	3
25/12 sáb	4	0	3	1	0	10	6	2	0	2	7	5	0	0	1	0	1
26/12 dom	3	0	0	3	0	0	0	0	0	0	4	2	0	0	0	0	2
27/12 seg	2	0	0	2	0	0	0	0	0	0	5	5	0	0	0	0	0
28/12 ter	2	0	2	0	0	2	2	0	0	0	4	2	2	0	0	0	0
* Totais	24	1	13	10	0	28	20	4	1	3	45	28	3	0	5	0	9

Quadro 0109 - NÚMERO DE ACIDENTES POR TIPO DE ACIDENTE E NÚMERO DE VEÍCULOS ENVOLVIDOS

TIPO DE ACIDENTE	DISTRIBUIÇÃO SEGUNDO O NÚMERO DE VEÍCULOS ENVOLVIDOS					
	TOTAL	1 veículo	2 veículos	3 veículos	4 veículos	mais de 4
Choque com objeto fixo	94	83	10	1	0	0
Capotagem	49	46	3	0	0	0
Atropelamento	50	47	3	0	0	0
Atropelamento de animal	7	7	0	0	0	0
Choque com veículo estacionado	2	0	1	0	1	0
Colisão traseira	504	0	375	81	35	13
Abalroamento no mesmo sentido	160	0	149	9	2	0
Colisão frontal	14	0	12	1	1	0
Abalroamento em sentido oposto	5	0	3	2	0	0
Abalroamento transversal	140	0	134	6	0	0
Tombamento	16	16	0	0	0	0
Saída de pista	200	190	10	0	0	0
Atropelamento e fuga	0	0	0	0	0	0
Queda de veículo	40	31	6	1	1	1
Outros tipos	14	4	9	1	0	0
* Total	1.295	424	715	102	40	14

Quadro 0201 - NÚMERO DE PESSOAS ENVOLVIDAS POR ESTADO FÍSICO

ESTADO FÍSICO	DISTRIBUIÇÃO MENSAL												
	TOTAL	Jan	Fev	Mar	Abr	Mai	Jun	Jul	Ago	Set	Out	Nov	Dez
Ileso	4.736	335	495	351	350	550	198	414	379	589	399	313	363
Lesões Leves	787	32	80	70	79	60	56	76	75	66	54	62	77
Lesões Graves	202	9	6	13	13	22	16	20	21	25	33	8	16
Morto	41	4	0	7	3	7	5	2	3	1	5	0	4
Não Informado	160	8	12	14	21	12	15	15	10	9	18	15	11
* Total	5.926	388	593	455	466	651	290	527	488	690	509	398	471

ESTATÍSTICA DE ACIDENTES - ANO DE 2010 - UF: DISTRITO FEDERAL - EMITIDA EM 16/11/2011

Quadro 0301 - NÚMERO DE CONDUTORES ENVOLVIDOS POR CATEGORIA E TEMPO DE HABILITAÇÃO

CATEGORIA E TEMPO DE HABILITAÇÃO	DISTRIBUIÇÃO SEGUNDO O NÚMERO DE VEÍCULOS ENVOLVIDOS E GRAVIDADE DO ACIDENTE										
	TOTAL	ACIDENTES COM 1 VEÍCULO					ACIDENTES COM 2 OU MAIS VEÍCULOS				
		C/Morto	C/Ferido	S/Vítima	N.Inf.	Total	C/Morto	C/Ferido	S/Vítima	N.Inf.	Total
<b>Amador</b>											
Até 1 ano	77	1	9	7	0	17	1	26	33	0	60
Acima de 1 até 2	135	2	13	7	0	22	2	55	56	0	113
Acima de 2 até 5	310	4	26	29	3	62	3	112	132	1	248
Acima de 5 até 10	384	3	32	24	2	61	6	136	180	1	323
Acima de 10 até 20	395	5	35	26	2	68	5	139	183	0	327
Acima de 20 anos	199	1	14	22	0	37	4	73	85	0	162
Não Informado	1	0	0	0	0	0	0	1	0	0	1
* Total	1.501	16	129	115	7	267	21	542	669	2	1.234
<b>Profissional</b>											
Até 1 ano	3	0	0	2	0	2	0	0	1	0	1
Acima de 1 até 2	2	0	0	0	0	0	0	1	1	0	2
Acima de 2 até 5	20	0	1	4	0	5	1	4	10	0	15
Acima de 5 até 10	104	3	6	6	0	15	2	40	47	0	89
Acima de 10 até 20	273	2	16	17	1	36	7	102	128	0	237
Acima de 20 anos	256	1	16	21	1	39	6	85	126	0	217
Não Informado	0	0	0	0	0	0	0	0	0	0	0
* Total	658	6	39	50	2	97	16	232	313	0	561
<b>Não Informado</b>											
Acima de 10 até 20	0	0	0	0	0	0	0	0	0	0	0
Acima de 20 anos	0	0	0	0	0	0	0	0	0	0	0
Não Informado	244	1	33	9	17	60	3	102	74	5	184
* Total	244	1	33	9	17	60	3	102	74	5	184
<b>*** TOTAIS</b>											
Até 1 ano	80	1	9	9	0	19	1	26	34	0	61
Acima de 1 até 2	137	2	13	7	0	22	2	56	57	0	115
Acima de 2 até 5	330	4	27	33	3	67	4	116	142	1	263
Acima de 5 até 10	488	6	38	30	2	76	8	176	227	1	412
Acima de 10 até 20	668	7	51	43	3	104	12	241	311	0	564
Acima de 20 anos	455	2	30	43	1	76	10	158	211	0	379
Não Informado	245	1	33	9	17	60	3	103	74	5	185
* Total	2.403	23	201	174	26	424	40	876	1.056	7	1.979

Quadro 0302 - NÚMERO DE CONDUTORES ENVOLVIDOS POR SEXO E IDADE

SEXO E IDADE DO CONDUTOR	DISTRIBUIÇÃO SEGUNDO O NÚMERO DE VEÍCULOS ENVOLVIDOS E GRAVIDADE DO ACIDENTE										
	TOTAL	ACIDENTES COM 1 VEÍCULO					ACIDENTES COM 2 OU MAIS VEÍCULOS				
		C/Morto	C/Ferido	S/Vítima	N.Inf.	Total	C/Morto	C/Ferido	S/Vítima	N.Inf.	Total
<b>Sexo Masculino</b>											
Até 18 anos	21	0	2	0	0	2	0	12	7	0	19
Acima de 18 até 25	349	6	35	26	2	69	4	137	139	0	280
Acima de 25 até 30	329	6	32	23	2	63	5	119	141	1	266
Acima de 30 até 40	530	5	38	40	3	86	12	198	234	0	444
Acima de 40 até 50	312	1	19	25	0	45	8	97	162	0	267
Acima de 50 até 60	182	1	10	14	0	25	3	72	82	0	157
Acima de 60 anos	81	1	4	7	1	13	2	27	39	0	68
Não informado	220	0	28	14	5	47	3	83	86	1	173
* Total	2.024	20	168	149	13	350	37	745	890	2	1.674

ESTATÍSTICA DE ACIDENTES - ANO DE 2010 - UF: DISTRITO FEDERAL - EMITIDA EM 16/11/2011

SEXO E IDADE DO CONDUTOR	DISTRIBUIÇÃO SEGUNDO O NÚMERO DE VEÍCULOS ENVOLVIDOS E GRAVIDADE DO ACIDENTE										
	TOTAL	ACIDENTES COM 1 VEÍCULO					ACIDENTES COM 2 OU MAIS VEÍCULOS				
		C/Morto	C/Ferido	S/Vitima	N.Inf.	Total	C/Morto	C/Ferido	S/Vitima	N.Inf.	Total
<b>Sexo Feminino</b>											
Até 18 anos	3	0	1	0	0	1	0	0	2	0	2
Acima de 18 até 25	51	0	8	6	0	14	1	12	24	0	37
Acima de 25 até 30	52	0	5	6	1	12	0	16	24	0	40
Acima de 30 até 40	85	1	9	6	0	16	1	33	35	0	69
Acima de 40 até 50	51	1	2	2	1	6	0	20	24	1	45
Acima de 50 até 60	20	0	0	2	0	2	0	10	8	0	18
Acima de 60 anos	9	0	0	1	0	1	0	4	4	0	8
Não informado	27	1	3	2	0	6	0	7	14	0	21
* Total	298	3	28	25	2	58	2	102	135	1	240
<b>Sexo Não Informado</b>											
Até 18 anos	0	0	0	0	0	0	0	0	0	0	0
Acima de 18 até 25	1	0	0	0	0	0	0	0	1	0	1
Acima de 25 até 30	0	0	0	0	0	0	0	0	0	0	0
Acima de 30 até 40	0	0	0	0	0	0	0	0	0	0	0
Acima de 40 até 50	0	0	0	0	0	0	0	0	0	0	0
Acima de 50 até 60	0	0	0	0	0	0	0	0	0	0	0
Acima de 60 anos	1	0	0	0	0	0	0	1	0	0	1
Não informado	79	0	5	0	11	16	1	28	30	4	63
* Total	81	0	5	0	11	16	1	29	31	4	65
<b>*** TOTAIS</b>											
Até 18 anos	24	0	3	0	0	3	0	12	9	0	21
Acima de 18 até 25	401	6	43	32	2	83	5	149	164	0	318
Acima de 25 até 30	381	6	37	29	3	75	5	135	165	1	306
Acima de 30 até 40	615	6	47	46	3	102	13	231	269	0	513
Acima de 40 até 50	363	2	21	27	1	51	8	117	186	1	312
Acima de 50 até 60	202	1	10	16	0	27	3	82	90	0	175
Acima de 60 anos	91	1	4	8	1	14	2	32	43	0	77
Não informado	326	1	36	16	16	69	4	118	130	5	257
* Total	2.403	23	201	174	26	424	40	876	1.056	7	1.979

Quadro 0303 - NÚMERO DE CONDUTORES ENVOLVIDOS POR USO DO CINTO OU CAPACETE

USO DO EQUIPAMENTO	DISTRIBUIÇÃO SEGUNDO O GRAU DE INSTRUÇÃO DO CONDUTOR							
	TOTAL	Analf.	Fundam.	Médio	Superior	Mestrado	Doutorado	Não Inf.
<b>Motociclistas</b>								
Com capacete	203	0	10	26	9	0	0	158
Sem capacete	2	0	0	0	0	0	0	2
Não Informado	41	0	2	1	1	0	0	37
TOTAL	246	0	12	27	10	0	0	197
<b>Demais Condutores</b>								
Com cinto	1.272	2	158	190	90	1	0	831
Sem cinto	18	0	0	1	2	0	0	15
Não Informado	867	0	83	123	74	2	0	585
TOTAL	2.157	2	241	314	166	3	0	1.431
<b>Todos os Condutores</b>								
Com equipamento	1.475	2	168	216	99	1	0	989
Sem equipamento	20	0	0	1	2	0	0	17
Não Informado	908	0	85	124	75	2	0	622
TOTAL	2.403	2	253	341	176	3	0	1.628

ESTATÍSTICA DE ACIDENTES - ANO DE 2010 - UF: DISTRITO FEDERAL - EMITIDA EM 16/11/2011

Quadro 0304 - NÚMERO DE CONDUTORES ENVOLVIDOS POR OCUPAÇÃO PRINCIPAL

OCUPAÇÃO PRINCIPAL DO CONDUTOR	DISTRIBUIÇÃO SEGUNDO O ESTADO FÍSICO DO CONDUTOR					
	TOTAL	Ileso	L. Leves	L. Graves	Morto	Não Inf.
Membros superiores do poder público, dirigentes de organizações de interesse público e de empresas e gerentes	9	6	2	1	0	0
Profissionais das ciências e artes	89	73	12	3	1	0
Técnicos de nível médio	41	36	4	0	1	0
Trabalhadores de serviços administrativos	39	31	7	0	0	1
Trabalhadores dos serviços, vendedores do comércio em lojas e mercados	51	43	6	1	0	1
Trabalhadores agropecuários, florestais, de caça e pesca	11	9	2	0	0	0
Trabalhadores da produção de bens e serviços industriais	177	154	22	0	0	1
Trabalhadores de reparação e manutenção	19	14	4	1	0	0
Membros das forças armadas, policiais e bombeiros militares	26	16	8	1	1	0
Ocupações mal especificadas	1.941	1.356	347	92	21	125
<b>* Total</b>	<b>2.403</b>	<b>1.738</b>	<b>414</b>	<b>99</b>	<b>24</b>	<b>128</b>

Quadro 0305 - NÚMERO DE CONDUTORES ENVOLVIDOS POR TIPO DE ACIDENTE, ESTADO FÍSICO DO CONDUTOR E USO DO CINTO OU CAPACETE

TIPO DO ACIDENTE	DISTRIBUIÇÃO SEGUNDO O ESTADO FÍSICO DO CONDUTOR E O USO DO EQUIPAMENTO													
	TOTAL	ILESO			LESÕES LEVES			LESÕES GRAVES			MORTO			NÃO INF.
		com	sem	n.inf.	com	sem	n.inf.	com	sem	n.inf.	com	sem	n.inf.	
<b>Motociclistas</b>														
Choque com objeto fixo	3	0	0	0	0	0	0	0	0	0	3	0	0	0
Capotagem	0	0	0	0	0	0	0	0	0	0	0	0	0	0
Atropelamento	6	1	0	0	1	0	2	2	0	0	0	0	0	0
Atropelamento de animal	2	0	0	0	2	0	0	0	0	0	0	0	0	0
Choque com veículo estacionado	0	0	0	0	0	0	0	0	0	0	0	0	0	0
Colisão traseira	82	15	0	2	43	1	7	8	0	0	1	0	1	4
Abalroamento no mesmo sentido	66	8	0	3	33	0	7	9	0	4	0	0	0	2
Colisão frontal	3	1	0	0	0	0	0	0	0	0	1	0	1	0
Abalroamento em sentido oposto	2	0	0	0	2	0	0	0	0	0	0	0	0	0
Abalroamento transversal	34	3	0	0	17	0	3	4	1	1	2	0	0	3
Tombamento	2	1	0	0	1	0	0	0	0	0	0	0	0	0
Saída de pista	6	2	0	0	2	0	0	1	0	0	0	0	0	1
Atropelamento e fuga	0	0	0	0	0	0	0	0	0	0	0	0	0	0
Queda de veículo	36	8	0	1	19	0	1	5	0	0	1	0	0	1
Outros tipos	4	1	0	1	2	0	0	0	0	0	0	0	0	0
<b>* Total</b>	<b>246</b>	<b>40</b>	<b>0</b>	<b>7</b>	<b>122</b>	<b>1</b>	<b>20</b>	<b>29</b>	<b>1</b>	<b>5</b>	<b>8</b>	<b>0</b>	<b>2</b>	<b>11</b>



ESTATÍSTICA DE ACIDENTES - ANO DE 2010 - UF: DISTRITO FEDERAL - EMITIDA EM 16/11/2011

TIPO DO ACIDENTE	DISTRIBUIÇÃO SEGUNDO O ESTADO FÍSICO DO CONDUTOR E O USO DO EQUIPAMENTO													
	TOTAL	ILESO			LESÕES LEVES			LESÕES GRAVES			MORTO			NÃO INF.
		com	sem	n.inf.	com	sem	n.inf.	com	sem	n.inf.	com	sem	n.inf.	
<b>Demais Condutores</b>														
Choque com objeto fixo	103	37	0	24	11	0	11	4	0	3	1	0	0	12
Capotagem	52	15	0	7	13	0	7	0	0	3	0	0	0	7
Atropelamento	47	27	0	16	3	0	1	0	0	0	0	0	0	0
Atropelamento de animal	5	3	0	0	0	0	2	0	0	0	0	0	0	0
Choque com veículo estacionado	6	0	0	2	0	1	2	0	0	0	0	1	0	0
Colisão traseira	1.129	651	3	330	46	0	35	3	3	11	1	0	1	45
Abalroamento no mesmo sentido	267	136	1	90	9	0	12	0	1	2	0	1	1	14
Colisão frontal	28	8	0	4	3	0	2	1	0	4	1	1	0	4
Abalroamento em sentido oposto	10	4	0	1	0	0	0	1	0	0	2	0	0	2
Abalroamento transversal	252	122	0	52	23	1	29	1	0	9	1	0	1	13
Tombamento	14	7	0	3	2	0	2	0	0	0	0	0	0	0
Saída de pista	204	87	1	30	23	1	27	5	2	11	0	1	0	16
Atropelamento e fuga	0	0	0	0	0	0	0	0	0	0	0	0	0	0
Queda de veículo	19	9	0	4	0	0	3	0	0	0	0	0	1	2
Outros tipos	21	9	0	8	1	0	1	0	0	0	0	0	0	2
* Total	2.157	1.115	5	571	134	3	134	15	6	43	6	4	4	117
<b>Todos os Condutores</b>														
Choque com objeto fixo	106	37	0	24	11	0	11	4	0	3	4	0	0	12
Capotagem	52	15	0	7	13	0	7	0	0	3	0	0	0	7
Atropelamento	53	28	0	16	4	0	3	2	0	0	0	0	0	0
Atropelamento de animal	7	3	0	0	2	0	2	0	0	0	0	0	0	0
Choque com veículo estacionado	6	0	0	2	0	1	2	0	0	0	0	1	0	0
Colisão traseira	1.211	666	3	332	89	1	42	11	3	11	2	0	2	49
Abalroamento no mesmo sentido	333	144	1	93	42	0	19	9	1	6	0	1	1	16
Colisão frontal	31	9	0	4	3	0	2	1	0	4	2	1	1	4
Abalroamento em sentido oposto	12	4	0	1	2	0	0	1	0	0	2	0	0	2
Abalroamento transversal	286	125	0	52	40	1	32	5	1	10	3	0	1	16
Tombamento	16	8	0	3	3	0	2	0	0	0	0	0	0	0
Saída de pista	210	89	1	30	25	1	27	6	2	11	0	1	0	17
Atropelamento e fuga	0	0	0	0	0	0	0	0	0	0	0	0	0	0
Queda de veículo	55	17	0	5	19	0	4	5	0	0	1	0	1	3
Outros tipos	25	10	0	9	3	0	1	0	0	0	0	0	0	2
* Total	2.403	1.155	5	578	256	4	154	44	7	48	14	4	6	128

Quadro 0306 - NÚMERO DE CONDUTORES ENVOLVIDOS POR INGESTÃO DE ÁLCOOL

INGESTÃO DE ÁLCOOL	DISTRIBUIÇÃO SEGUNDO O ESTADO FÍSICO DO CONDUTOR					
	TOTAL	Ileso	L. Leves	L. Graves	Morto	Não Inf.
Não existe vestígio	1.540	1.306	199	28	2	5
Existe vestígio	128	108	14	5	0	1
Não informado	735	324	201	66	22	122
* Total	2.403	1.738	414	99	24	128

ESTATÍSTICA DE ACIDENTES - ANO DE 2010 - UF: DISTRITO FEDERAL - EMITIDA EM 16/11/2011

Quadro 0307 - NÚMERO DE CONDUTORES ENVOLVIDOS POR FINALIDADE DO VEÍCULO E HORAS DIRIGINDO

FINALIDADE DO VEÍCULO E HORAS DIRIGINDO	DISTRIBUIÇÃO SEGUNDO QUILOMETROS PERCORRIDOS							
	TOTAL	Até 10 KM	De 11 a 50 KM	De 51 a 200 KM	De 201 a 500 KM	De 501 a 800 KM	Mais de 800 KM	Não Inf.
<b>Passelo</b>								
Até 15 min	97	88	6	1	0	0	0	2
De 16 min a 1 h	111	15	86	9	0	0	0	1
De 1:01 a 3 h	23	0	3	17	3	0	0	0
De 3:01 a 6 h	2	0	0	0	2	0	0	0
De 6:01 a 10 h	1	0	0	0	0	1	0	0
Acima de 10 h	2	0	0	1	0	1	0	0
Não Informado	1.171	5	5	3	0	0	0	1.158
* Total	1.407	108	100	31	5	2	0	1.161
<b>Carga</b>								
Até 15 min	7	7	0	0	0	0	0	0
De 16 min a 1 h	11	4	5	2	0	0	0	0
De 1:01 a 3 h	10	1	1	8	0	0	0	0
De 3:01 a 6 h	3	0	0	0	3	0	0	0
De 6:01 a 10 h	1	0	0	0	1	0	0	0
Acima de 10 h	2	0	0	0	0	0	1	1
Não Informado	180	0	1	2	0	0	0	177
* Total	214	12	7	12	4	0	1	178
<b>Coletivo</b>								
Até 15 min	2	2	0	0	0	0	0	0
De 16 min a 1 h	4	0	4	0	0	0	0	0
De 1:01 a 3 h	2	0	0	1	1	0	0	0
De 3:01 a 6 h	1	0	0	0	1	0	0	0
De 6:01 a 10 h	0	0	0	0	0	0	0	0
Acima de 10 h	0	0	0	0	0	0	0	0
Não Informado	47	0	0	0	0	1	0	46
* Total	56	2	4	1	2	1	0	46
<b>Motocicleta</b>								
Até 15 min	10	9	0	0	0	0	0	1
De 16 min a 1 h	12	2	10	0	0	0	0	0
De 1:01 a 3 h	0	0	0	0	0	0	0	0
De 3:01 a 6 h	0	0	0	0	0	0	0	0
De 6:01 a 10 h	0	0	0	0	0	0	0	0
Acima de 10 h	0	0	0	0	0	0	0	0
Não Informado	224	1	1	0	0	0	0	222
* Total	246	12	11	0	0	0	0	223
<b>Outros</b>								
Até 15 min	0	0	0	0	0	0	0	0
De 16 min a 1 h	0	0	0	0	0	0	0	0
De 1:01 a 3 h	0	0	0	0	0	0	0	0
Não Informado	0	0	0	0	0	0	0	0
* Total	0	0	0	0	0	0	0	0
<b>Não Informado</b>								
Até 15 min	55	53	0	0	0	0	1	1
De 16 min a 1 h	8	2	6	0	0	0	0	0
De 1:01 a 3 h	3	0	0	3	0	0	0	0
De 3:01 a 6 h	0	0	0	0	0	0	0	0
De 6:01 a 10 h	0	0	0	0	0	0	0	0
Acima de 10 h	0	0	0	0	0	0	0	0
Não Informado	414	0	0	0	0	0	0	414
* Total	480	55	6	3	0	0	1	415
<b>*** TOTAIS</b>								
Até 15 min	171	159	6	1	0	0	1	4
De 16 min a 1 h	146	23	111	11	0	0	0	1
De 1:01 a 3 h	38	1	4	29	4	0	0	0
De 3:01 a 6 h	6	0	0	0	6	0	0	0
De 6:01 a 10 h	2	0	0	0	1	1	0	0
Acima de 10 h	4	0	0	1	0	1	1	1
Não Informado	2.036	6	7	5	0	1	0	2.017
* Total	2.403	189	128	47	11	3	2	2.023

ESTATÍSTICA DE ACIDENTES - ANO DE 2010 - UF: DISTRITO FEDERAL - EMITIDA EM 16/11/2011

Quadro 0401 - NÚMERO DE VITIMADOS POR FAIXA ETÁRIA

FAIXA ETÁRIA	DISTRIBUIÇÃO SEGUNDO O SEXO E ESTADO FÍSICO DO VITIMADO									
	TOTAL	MASCULINO				FEMININO				NÃO INF.
		L.Leves	L.Graves	Morto	N.I.	L.Leves	L.Graves	Morto	N.I.	
Menos de 8	17	9	4	0	1	2	1	0	0	0
8   - 11	10	0	1	0	1	7	1	0	0	0
11   - 13	8	3	0	0	0	5	0	0	0	0
13   - 18	23	8	4	0	1	7	2	0	1	0
18   - 23	121	72	16	2	6	23	1	0	1	0
23   - 28	139	71	14	5	9	32	4	0	4	0
28   - 33	130	64	22	4	10	24	4	0	2	0
33   - 38	99	44	12	6	3	28	4	0	2	0
38   - 43	85	44	17	3	0	20	0	0	1	0
43   - 48	51	24	9	2	1	11	3	0	1	0
48   - 53	36	16	7	3	3	1	5	0	1	0
53   - 58	34	21	5	2	2	2	1	0	1	0
58   - 63	20	8	4	0	0	6	2	0	0	0
63   - 68	5	3	0	0	1	1	0	0	0	0
68 ou mais	24	6	4	4	0	7	1	1	1	0
Não Informado	388	110	33	8	34	104	19	1	5	74
* Total	1.190	503	152	39	72	280	48	2	20	74

Quadro 0402 - NÚMERO DE VITIMADOS POR OCUPAÇÃO PRINCIPAL

OCUPAÇÃO PRINCIPAL	DISTRIBUIÇÃO SEGUNDO O ESTADO FÍSICO DO VITIMADO				
	TOTAL	L. Leves	L. Graves	Morto	Não Inf.
Membros superiores do poder público, dirigentes de organizações de interesse público e de empresas e gerentes	3	2	1	0	0
Profissionais das ciências e artes	18	14	3	1	0
Técnicos de nível médio	6	4	0	2	0
Trabalhadores de serviços administrativos	13	11	1	0	1
Trabalhadores dos serviços, vendedores do comércio em lojas e mercados	13	11	1	0	1
Trabalhadores agropecuários, florestais, de caca e pesca	2	2	0	0	0
Trabalhadores da produção de bens e serviços industriais	29	26	2	0	1
Trabalhadores de reparação e manutenção	6	5	1	0	0
Membros das forças armadas, policiais e bombeiros militares	11	9	1	1	0
Ocupações mal especificadas	1.089	703	192	37	157
* Total	1.190	787	202	41	160

ESTATÍSTICA DE ACIDENTES - ANO DE 2010 - UF: DISTRITO FEDERAL - EMITIDA EM 16/11/2011

Quadro 0403 - NÚMERO DE VITIMADOS POR TIPO DE USUÁRIO

TIPO DE USUÁRIO	DISTRIBUIÇÃO SEGUNDO O ESTADO FÍSICO DO VITIMADO				
	TOTAL	L. Leves	L. Graves	Morto	Não Inf.
Motociclistas	199	143	35	10	11
Demais Condutores	466	271	64	14	117
Passageiro	468	349	88	3	28
Pedestre	39	12	14	11	2
Cavaleiro	5	4	0	0	1
Ciclista	13	8	1	3	1
* Total	1.190	787	202	41	160

Quadro 0501 - NÚMERO DE VEÍCULOS ENVOLVIDOS POR FINALIDADE

FINALIDADE DO VEÍCULO	DISTRIBUIÇÃO SEGUNDO A IDADE DO VEÍCULO (ANOS)											
	TOTAL	Até 1	1 a 2	2 a 3	3 a 4	4 a 5	5 a 6	6 a 7	7 a 8	8 a 9	+ de 9	N.Inf.
Passeio	1.407	70	173	147	99	96	71	76	42	64	569	0
Carga	214	11	29	25	19	9	8	20	6	8	79	0
Coletivo	56	2	6	12	2	3	0	1	0	6	24	0
Motocicleta	246	24	44	59	33	18	10	16	18	7	17	0
Outros	0	0	0	0	0	0	0	0	0	0	0	0
Não Informado	480	38	46	40	31	27	17	20	19	9	231	2
* Total	2.403	145	298	283	184	153	106	133	85	94	920	2

Quadro 0502 - NÚMERO DE VEÍCULOS ENVOLVIDOS POR GRAVIDADE DO ACIDENTE E FINALIDADE

GRAVIDADE E FINALIDADE	DISTRIBUIÇÃO MENSAL												
	TOTAL	Jan	Fev	Mar	Abr	Mai	Jun	Jul	Ago	Set	Out	Nov	Dez
<b>Com Morto</b>													
Passeio	31	2	0	8	2	4	4	2	2	0	4	0	3
Carga	6	0	0	1	0	0	4	0	0	1	0	0	0
Coletivo	2	0	0	0	0	0	0	0	0	0	2	0	0
Motocicleta	11	2	0	4	1	1	1	1	1	0	0	0	0
Outros	0	0	0	0	0	0	0	0	0	0	0	0	0
Não Informado	13	0	0	0	1	7	0	0	2	0	1	0	2
* Total	63	4	0	13	4	12	9	3	5	1	7	0	5
<b>Com Ferido</b>													
Passeio	590	22	44	44	43	36	43	66	66	76	45	50	55
Carga	74	2	9	7	7	5	4	7	9	3	3	11	7
Coletivo	15	1	3	1	2	1	0	1	0	3	1	1	1
Motocicleta	194	5	16	19	12	24	18	16	23	18	15	12	16
Outros	0	0	0	0	0	0	0	0	0	0	0	0	0
Não Informado	204	10	19	20	16	15	13	9	20	14	27	14	27
* Total	1.077	40	91	91	80	81	78	99	118	114	91	88	106
<b>Sem Vítima</b>													
Passeio	768	57	82	81	42	39	66	54	64	64	74	77	68
Carga	134	11	14	15	16	15	14	11	5	3	5	16	9
Coletivo	39	3	1	2	3	7	3	4	4	5	3	2	2
Motocicleta	40	5	4	3	2	2	4	6	2	3	3	4	2
Outros	0	0	0	0	0	0	0	0	0	0	0	0	0
Não Informado	249	9	27	18	26	20	7	8	28	14	29	20	43
* Total	1.230	85	128	119	89	83	94	83	103	89	114	119	124

ESTATÍSTICA DE ACIDENTES - ANO DE 2010 - UF: DISTRITO FEDERAL - EMITIDA EM 16/11/2011

GRAVIDADE E FINALIDADE	DISTRIBUIÇÃO MENSAL												
	TOTAL	Jan	Fev	Mar	Abr	Mai	Jun	Jul	Ago	Set	Out	Nov	Dez
<b>Não Informado</b>													
Passeio	18	0	0	3	1	2	2	3	3	0	1	2	1
Carga	0	0	0	0	0	0	0	0	0	0	0	0	0
Coletivo	0	0	0	0	0	0	0	0	0	0	0	0	0
Motocicleta	1	1	0	0	0	0	0	0	0	0	0	0	0
Não Informado	14	0	3	1	2	0	0	0	1	1	6	0	0
* Total	33	1	3	4	3	2	2	3	4	1	7	2	1
<b>*** TOTAIS</b>													
Passeio	1.407	81	126	136	88	81	115	125	135	140	124	129	127
Carga	214	13	23	23	23	20	22	18	14	7	8	27	16
Coletivo	56	4	4	3	5	8	3	5	4	8	6	3	3
Motocicleta	246	13	20	26	15	27	23	23	26	21	18	16	18
Outros	0	0	0	0	0	0	0	0	0	0	0	0	0
Não Informado	480	19	49	39	45	42	20	17	51	29	63	34	72
* Total	2.403	130	222	227	176	178	183	188	230	205	219	209	236

Quadro 0504 - NÚMERO DE VEÍCULOS ENVOLVIDOS POR DIA DA SEMANA DA OCORRÊNCIA E FINALIDADE

DIA SEMANA E FINALIDADE	DISTRIBUIÇÃO MENSAL												
	TOTAL	Jan	Fev	Mar	Abr	Mai	Jun	Jul	Ago	Set	Out	Nov	Dez
<b>DOMINGO</b>													
Passeio	256	18	26	13	13	22	25	29	21	26	29	18	16
Carga	24	2	4	0	1	2	3	3	1	1	3	3	1
Coletivo	1	0	0	0	0	1	0	0	0	0	0	0	0
Motocicleta	34	3	0	3	3	4	2	4	6	3	4	1	1
Outros	0	0	0	0	0	0	0	0	0	0	0	0	0
Não Informado	89	5	7	7	6	10	6	1	12	4	17	7	7
* Total	404	28	37	23	23	39	36	37	40	34	53	29	25
<b>SEGUNDA-FEIRA</b>													
Passeio	177	7	27	13	13	13	18	9	13	14	10	28	12
Carga	39	3	3	2	5	7	5	2	2	1	1	6	2
Coletivo	12	0	2	1	1	0	1	0	1	1	1	2	2
Motocicleta	36	1	2	3	2	8	5	4	3	1	2	4	1
Outros	0	0	0	0	0	0	0	0	0	0	0	0	0
Não Informado	82	4	5	4	5	11	6	4	7	3	11	3	19
* Total	346	15	39	23	26	39	35	19	26	20	25	43	36
<b>TERÇA-FEIRA</b>													
Passeio	151	12	11	10	8	13	13	10	14	23	12	18	7
Carga	28	2	4	1	1	6	3	0	1	1	0	6	3
Coletivo	6	0	1	0	0	2	0	1	0	1	0	1	0
Motocicleta	35	2	4	6	1	4	4	2	2	4	2	3	1
Outros	0	0	0	0	0	0	0	0	0	0	0	0	0
Não Informado	41	0	6	6	3	2	0	0	1	4	2	8	9
* Total	261	16	26	23	13	27	20	13	18	33	16	36	20
<b>QUARTA-FEIRA</b>													
Passeio	163	14	19	18	14	1	12	12	17	12	12	12	20
Carga	32	1	4	5	2	1	2	6	1	0	2	3	5
Coletivo	7	1	0	0	1	0	0	1	0	0	3	0	1
Motocicleta	38	3	2	3	2	3	2	3	6	4	3	2	5
Outros	0	0	0	0	0	0	0	0	0	0	0	0	0
Não Informado	70	0	15	3	7	1	5	3	4	9	7	4	12
* Total	310	19	40	29	26	6	21	25	28	25	27	21	43

ESTATÍSTICA DE ACIDENTES - ANO DE 2010 - UF: DISTRITO FEDERAL - EMITIDA EM 16/11/2011

DIA SEMANA E FINALIDADE	DISTRIBUIÇÃO MENSAL												
	TOTAL	Jan	Fev	Mar	Abr	Mai	Jun	Jul	Ago	Set	Out	Nov	Dez
<b>QUINTA-FEIRA</b>													
Passeio	182	15	6	46	5	9	18	13	18	13	12	11	16
Carga	30	0	1	7	6	1	6	1	3	1	0	2	2
Coletivo	9	3	0	1	1	0	0	1	0	3	0	0	0
Motocicleta	22	0	3	3	2	1	3	1	4	2	0	1	2
Outros	0	0	0	0	0	0	0	0	0	0	0	0	0
Não Informado	34	2	3	2	3	2	0	1	3	2	5	3	8
* Total	277	20	13	59	17	13	27	17	28	21	17	17	28
<b>SEXTA-FEIRA</b>													
Passeio	223	7	17	20	15	8	10	16	30	27	23	19	31
Carga	36	3	0	6	6	3	0	4	5	1	1	5	2
Coletivo	17	0	0	1	2	3	1	2	3	3	2	0	0
Motocicleta	42	2	2	5	4	1	4	4	3	5	6	2	4
Outros	0	0	0	0	0	0	0	0	0	0	0	0	0
Não Informado	81	2	4	5	10	9	2	6	11	4	12	7	9
* Total	399	14	23	37	37	24	17	32	52	40	44	33	46
<b>SÁBADO</b>													
Passeio	255	8	20	16	20	15	19	36	22	25	26	23	25
Carga	25	2	7	2	2	0	3	2	1	2	1	2	1
Coletivo	4	0	1	0	0	2	1	0	0	0	0	0	0
Motocicleta	39	2	7	3	1	6	3	5	2	2	1	3	4
Outros	0	0	0	0	0	0	0	0	0	0	0	0	0
Não Informado	83	6	9	12	11	7	1	2	13	3	9	2	8
* Total	406	18	44	33	34	30	27	45	38	32	37	30	38
<b>*** TOTAIS</b>													
Passeio	1.407	81	126	136	88	81	115	125	135	140	124	129	127
Carga	214	13	23	23	23	20	22	18	14	7	8	27	16
Coletivo	56	4	4	3	5	8	3	5	4	8	6	3	3
Motocicleta	246	13	20	26	15	27	23	23	26	21	18	16	18
Outros	0	0	0	0	0	0	0	0	0	0	0	0	0
Não Informado	480	19	49	39	45	42	20	17	51	29	63	34	72
* Total	2.403	130	222	227	176	178	183	188	230	205	219	209	236

Quadro 0505 - NÚMERO DE VEÍCULOS ENVOLVIDOS POR HORA DA OCORRÊNCIA E FINALIDADE

HORÁRIO E FINALIDADE	DISTRIBUIÇÃO MENSAL												
	TOTAL	Jan	Fev	Mar	Abr	Mai	Jun	Jul	Ago	Set	Out	Nov	Dez
<b>00  — 01</b>													
Passeio	27	1	6	0	1	1	1	5	1	0	4	5	2
Carga	1	0	0	0	1	0	0	0	0	0	0	0	0
Coletivo	0	0	0	0	0	0	0	0	0	0	0	0	0
Motocicleta	2	0	0	0	0	0	1	1	0	0	0	0	0
Não Informado	3	0	0	2	0	0	0	0	0	1	0	0	0
* Total	33	1	6	2	2	1	2	6	1	1	4	5	2
<b>01  — 02</b>													
Passeio	13	1	4	2	0	0	0	4	1	1	0	0	0
Carga	3	1	0	0	0	0	1	1	0	0	0	0	0
Coletivo	0	0	0	0	0	0	0	0	0	0	0	0	0
Motocicleta	7	0	1	3	1	1	1	0	0	0	0	0	0
Outros	0	0	0	0	0	0	0	0	0	0	0	0	0
Não Informado	8	0	4	0	2	0	0	0	1	0	1	0	0
* Total	31	2	9	5	3	1	2	5	2	1	1	0	0

ESTATÍSTICA DE ACIDENTES - ANO DE 2010 - UF: DISTRITO FEDERAL - EMITIDA EM 16/11/2011

Quadro 0505 - NÚMERO DE VEÍCULOS ENVOLVIDOS POR HORA DA OCORRÊNCIA E FINALIDADE

HORÁRIO E FINALIDADE	DISTRIBUIÇÃO MENSAL												
	TOTAL	Jan	Fev	Mar	Abr	Mai	Jun	Jul	Ago	Set	Out	Nov	Dez
<b>02  — 03</b>													
Passeio	16	0	3	1	2	1	0	2	0	3	2	0	2
Carga	1	0	0	0	0	0	0	0	0	0	0	0	1
Coletivo	1	0	0	1	0	0	0	0	0	0	0	0	0
Motocicleta	2	0	0	0	0	0	0	2	0	0	0	0	0
Não Informado	7	1	0	0	0	0	0	0	3	0	2	0	1
* Total	27	1	3	2	2	1	0	4	3	3	4	0	4
<b>03  — 04</b>													
Passeio	11	0	0	2	0	3	1	1	0	2	1	1	0
Carga	1	0	0	0	0	0	0	0	0	0	1	0	0
Coletivo	0	0	0	0	0	0	0	0	0	0	0	0	0
Motocicleta	3	0	1	0	1	1	0	0	0	0	0	0	0
Não Informado	5	0	0	0	0	2	0	0	0	0	3	0	0
* Total	20	0	1	2	1	6	1	1	0	2	5	1	0
<b>04  — 05</b>													
Passeio	11	3	0	0	0	1	1	1	0	2	1	0	2
Carga	2	1	0	0	0	0	0	0	0	1	0	0	0
Coletivo	1	0	0	0	0	0	0	0	0	0	1	0	0
Motocicleta	0	0	0	0	0	0	0	0	0	0	0	0	0
Outros	0	0	0	0	0	0	0	0	0	0	0	0	0
Não Informado	7	0	0	2	0	0	0	0	0	1	2	0	2
* Total	21	4	0	2	0	1	1	1	0	4	4	0	4
<b>05  — 06</b>													
Passeio	32	4	2	1	0	2	4	3	3	6	1	5	1
Carga	7	0	0	3	1	0	2	0	0	1	0	0	0
Coletivo	1	0	0	0	0	0	1	0	0	0	0	0	0
Motocicleta	3	1	0	0	0	0	0	0	0	0	0	1	1
Outros	0	0	0	0	0	0	0	0	0	0	0	0	0
Não Informado	13	0	2	0	1	2	0	0	2	1	1	4	0
* Total	56	5	4	4	2	4	7	3	5	8	2	10	2
<b>06  — 07</b>													
Passeio	64	5	4	7	5	5	6	1	6	12	4	5	4
Carga	5	1	0	0	1	0	0	0	0	0	0	2	1
Coletivo	7	0	1	1	0	2	0	1	1	1	0	0	0
Motocicleta	17	2	1	2	2	2	0	2	0	0	2	1	3
Não Informado	21	0	0	3	3	8	0	0	2	0	3	0	2
* Total	114	8	6	13	11	17	6	4	9	13	9	8	10
<b>07  — 08</b>													
Passeio	155	10	18	20	4	11	19	11	19	14	6	11	12
Carga	19	5	0	1	2	2	4	0	2	0	0	2	1
Coletivo	12	1	1	0	1	2	1	1	1	3	1	0	0
Motocicleta	50	3	5	6	4	7	5	3	7	6	2	1	1
Não Informado	42	1	2	3	0	7	9	3	0	3	1	3	10
* Total	278	20	26	30	11	29	38	18	29	26	10	17	24
<b>08  — 09</b>													
Passeio	106	6	13	7	6	4	3	6	27	9	9	8	8
Carga	13	0	1	1	5	0	0	4	0	0	0	1	1
Coletivo	5	0	0	0	0	1	0	0	0	0	2	0	2
Motocicleta	27	0	2	4	0	2	2	3	4	5	1	2	2
Não Informado	40	4	3	5	2	5	1	2	6	2	5	0	5
* Total	191	10	19	17	13	12	6	15	37	16	17	11	18

ESTATÍSTICA DE ACIDENTES - ANO DE 2010 - UF: DISTRITO FEDERAL - EMITIDA EM 16/11/2011

Quadro 0505 - NÚMERO DE VEÍCULOS ENVOLVIDOS POR HORA DA OCORRÊNCIA E FINALIDADE

HORÁRIO E FINALIDADE	DISTRIBUIÇÃO MENSAL												
	TOTAL	Jan	Fev	Mar	Abr	Mai	Jun	Jul	Ago	Set	Out	Nov	Dez
<b>09  — 10</b>													
Passeio	62	6	3	1	5	8	11	5	0	3	7	2	11
Carga	8	0	0	1	1	1	2	0	0	0	1	2	0
Coletivo	1	0	0	0	1	0	0	0	0	0	0	0	0
Motocicleta	8	0	0	0	0	3	0	1	0	1	0	2	1
Não Informado	26	0	0	0	4	2	0	1	2	4	7	2	4
* Total	105	6	3	2	11	14	13	7	2	8	15	8	16
<b>10  — 11</b>													
Passeio	44	3	0	3	5	0	5	2	4	9	5	6	2
Carga	8	1	1	0	2	0	1	0	0	0	0	2	1
Coletivo	0	0	0	0	0	0	0	0	0	0	0	0	0
Motocicleta	6	0	0	1	0	0	0	0	3	0	2	0	0
Outros	0	0	0	0	0	0	0	0	0	0	0	0	0
Não Informado	21	0	0	2	4	0	2	0	7	4	2	0	0
* Total	79	4	1	6	11	0	8	2	14	13	9	8	3
<b>11  — 12</b>													
Passeio	39	2	2	1	6	3	3	6	4	3	3	2	4
Carga	8	0	2	1	0	1	1	0	1	0	0	0	2
Coletivo	2	0	0	0	1	0	0	0	1	0	0	0	0
Motocicleta	5	0	0	0	1	0	1	0	0	1	1	1	0
Outros	0	0	0	0	0	0	0	0	0	0	0	0	0
Não Informado	9	0	1	1	0	1	0	0	1	0	4	0	1
* Total	63	2	5	3	8	5	5	6	7	4	8	3	7
<b>12  — 13</b>													
Passeio	59	4	5	2	5	4	2	6	3	1	10	9	8
Carga	9	0	1	0	1	0	2	0	3	0	0	2	0
Coletivo	3	1	0	0	0	0	0	2	0	0	0	0	0
Motocicleta	5	0	0	0	0	0	1	0	0	1	1	2	0
Não Informado	16	0	2	2	3	0	0	2	1	2	2	1	1
* Total	92	5	8	4	9	4	5	10	7	4	13	14	9
<b>13  — 14</b>													
Passeio	38	2	2	7	3	2	4	3	3	0	4	3	5
Carga	11	1	3	2	1	1	0	0	1	0	0	1	1
Coletivo	1	0	0	0	1	0	0	0	0	0	0	0	0
Motocicleta	12	1	1	2	1	0	0	1	2	0	1	0	3
Não Informado	18	4	3	5	1	2	0	0	0	0	1	1	1
* Total	80	8	9	16	7	5	4	4	6	0	6	5	10
<b>14  — 15</b>													
Passeio	43	4	10	3	2	1	3	3	6	2	2	3	4
Carga	14	0	3	1	2	0	0	4	0	1	0	2	1
Coletivo	0	0	0	0	0	0	0	0	0	0	0	0	0
Motocicleta	6	0	2	0	0	0	3	0	0	0	0	1	0
Outros	0	0	0	0	0	0	0	0	0	0	0	0	0
Não Informado	19	2	1	0	2	0	0	2	1	0	6	1	4
* Total	82	6	16	4	6	1	6	9	7	3	8	7	9
<b>15  — 16</b>													
Passeio	50	0	1	14	8	2	1	3	8	3	3	3	4
Carga	17	0	2	2	0	0	1	1	1	1	1	4	4
Coletivo	1	0	0	1	0	0	0	0	0	0	0	0	0
Motocicleta	7	0	0	1	0	1	1	1	0	0	1	0	2
Outros	0	0	0	0	0	0	0	0	0	0	0	0	0
Não Informado	30	3	2	0	3	2	0	3	0	0	1	2	14
* Total	105	3	5	18	11	5	3	8	9	4	6	9	24



ESTATÍSTICA DE ACIDENTES - ANO DE 2010 - UF: DISTRITO FEDERAL - EMITIDA EM 16/11/2011

Quadro 0505 - NÚMERO DE VEÍCULOS ENVOLVIDOS POR HORA DA OCORRÊNCIA E FINALIDADE

HORÁRIO E FINALIDADE	DISTRIBUIÇÃO MENSAL												
	TOTAL	Jan	Fev	Mar	Abr	Mai	Jun	Jul	Ago	Set	Out	Nov	Dez
<b>16  — 17</b>													
Passeio	80	3	12	4	6	3	2	10	6	15	10	2	7
Carga	14	0	1	2	1	4	0	1	2	1	0	1	1
Coletivo	2	0	1	0	0	1	0	0	0	0	0	0	0
Motocicleta	13	0	0	1	0	2	1	3	4	1	0	0	1
Não Informado	26	1	6	1	0	1	1	0	2	4	0	3	7
* Total	135	4	20	8	7	11	4	14	14	21	10	6	16
<b>17  — 18</b>													
Passeio	112	5	9	19	2	7	5	12	7	7	15	14	10
Carga	16	0	2	2	2	0	2	3	1	0	1	2	1
Coletivo	3	0	0	0	0	0	0	1	0	1	1	0	0
Motocicleta	15	2	2	2	1	1	0	2	1	0	2	1	1
Outros	0	0	0	0	0	0	0	0	0	0	0	0	0
Não Informado	29	0	7	3	0	2	3	0	4	0	5	4	1
* Total	175	7	20	26	5	10	10	18	13	8	24	21	13
<b>18  — 19</b>													
Passeio	133	8	13	17	9	4	15	7	13	10	6	13	18
Carga	13	0	2	1	1	4	0	0	0	0	2	3	0
Coletivo	7	1	0	0	1	1	0	0	1	2	1	0	0
Motocicleta	17	1	1	1	0	2	3	1	1	3	2	0	2
Não Informado	25	1	2	0	3	0	2	0	7	3	4	0	3
* Total	195	11	18	19	14	11	20	8	22	18	15	16	23
<b>19  — 20</b>													
Passeio	97	1	2	11	7	6	6	18	9	10	6	10	11
Carga	12	1	3	1	1	2	1	1	1	1	0	0	0
Coletivo	3	0	0	0	0	0	1	0	0	0	0	1	1
Motocicleta	14	0	1	1	3	2	1	2	2	1	0	0	1
Outros	0	0	0	0	0	0	0	0	0	0	0	0	0
Não Informado	45	2	9	10	7	1	0	1	2	2	4	4	3
* Total	171	4	15	23	18	11	9	22	14	14	10	15	16
<b>20  — 21</b>													
Passeio	71	5	7	1	4	7	12	1	4	9	10	10	1
Carga	9	1	2	0	1	0	2	0	0	0	2	1	0
Coletivo	2	0	0	0	0	1	0	0	0	0	0	1	0
Motocicleta	13	0	3	0	1	2	2	1	1	0	1	2	0
Outros	0	0	0	0	0	0	0	0	0	0	0	0	0
Não Informado	21	0	4	0	2	0	1	2	3	2	2	2	3
* Total	116	6	16	1	8	10	17	4	8	11	15	16	4
<b>21  — 22</b>													
Passeio	59	4	0	4	3	3	6	5	5	8	10	8	3
Carga	8	0	0	3	0	1	1	1	1	0	0	1	0
Coletivo	2	0	0	0	0	0	0	0	0	1	0	1	0
Motocicleta	1	1	0	0	0	0	0	0	0	0	0	0	0
Não Informado	15	0	0	0	4	4	0	0	3	0	0	2	2
* Total	85	5	0	7	7	8	7	6	9	9	10	12	5
<b>22  — 23</b>													
Passeio	54	3	4	8	4	0	4	7	4	7	2	4	7
Carga	11	1	0	2	0	4	1	0	1	1	0	0	1
Coletivo	2	1	1	0	0	0	0	0	0	0	0	0	0
Motocicleta	7	1	0	1	0	0	1	0	1	1	2	0	0
Não Informado	28	0	1	0	4	1	1	1	2	0	7	3	8
* Total	102	6	6	11	8	5	7	8	8	9	11	7	16

ESTATÍSTICA DE ACIDENTES - ANO DE 2010 - UF: DISTRITO FEDERAL - EMITIDA EM 16/11/2011

Quadro 0505 - NÚMERO DE VEÍCULOS ENVOLVIDOS POR HORA DA OCORRÊNCIA E FINALIDADE

HORÁRIO E FINALIDADE	DISTRIBUIÇÃO MENSAL												
	TOTAL	Jan	Fev	Mar	Abr	Mai	Jun	Jul	Ago	Set	Out	Nov	Dez
<b>23  — 24</b>													
Passeio	31	1	6	1	1	3	1	3	2	4	3	5	1
Carga	4	0	0	0	0	0	1	2	0	0	0	1	0
Coletivo	0	0	0	0	0	0	0	0	0	0	0	0	0
Motocicleta	6	1	0	1	0	1	0	0	0	1	0	2	0
Outros	0	0	0	0	0	0	0	0	0	0	0	0	0
Não Informado	6	0	0	0	0	2	0	0	2	0	0	2	0
* Total	47	2	6	2	1	6	2	5	4	5	3	10	1
<b>*** TOTAIS</b>													
Passeio	1.407	81	126	136	88	81	115	125	135	140	124	129	127
Carga	214	13	23	23	23	20	22	18	14	7	8	27	16
Coletivo	56	4	4	3	5	8	3	5	4	8	6	3	3
Motocicleta	246	13	20	26	15	27	23	23	26	21	18	16	18
Outros	0	0	0	0	0	0	0	0	0	0	0	0	0
Não Informado	480	19	49	39	45	42	20	17	51	29	63	34	72
* Total	2.403	130	222	227	176	178	183	188	230	205	219	209	236

**ESPÍRITO SANTO**



ESTATÍSTICA DE ACIDENTES - ANO DE 2010 - UF: ESPÍRITO SANTO - EMITIDA EM 16/11/2011

Quadro 0101 - NÚMERO DE ACIDENTES POR GRAVIDADE DA OCORRÊNCIA

GRAVIDADE	DISTRIBUIÇÃO MENSAL												
	TOTAL	Jan	Fev	Mar	Abr	Mai	Jun	Jul	Ago	Set	Out	Nov	Dez
Com Morto	250	14	16	22	21	28	26	15	25	17	21	18	27
Com Ferido	2.489	187	174	190	174	221	207	216	212	212	174	249	273
Sem Vítima	5.038	372	389	436	398	437	415	426	417	396	395	439	518
Não Informado	38	4	1	5	3	7	3	1	3	4	1	2	4
* Total	7.815	577	580	653	596	693	651	658	657	629	591	708	822

Quadro 0102 - NÚMERO DE ACIDENTES POR TIPO E GRAVIDADE

TIPO DO ACIDENTE	DISTRIBUIÇÃO SEGUNDO A GRAVIDADE DO ACIDENTE				
	TOTAL	C/ Morto	C/ Ferido	S/ Vítima	Não Inf.
Choque com objeto fixo	539	18	217	291	13
Capotagem	96	3	54	33	6
Atropelamento	280	41	232	7	0
Atropelamento de animal	74	3	16	55	0
Choque com veículo estacionado	69	2	13	54	0
Colisão traseira	2.654	17	430	2.207	0
Abalroamento no mesmo sentido	1.340	4	210	1.125	1
Colisão frontal	284	76	155	52	1
Abalroamento em sentido oposto	276	17	105	153	1
Abalroamento transversal	1.094	23	539	532	0
Tombamento	209	6	109	94	0
Saída de pista	536	19	217	289	11
Atropelamento e fuga	49	14	35	0	0
Queda de veículo	153	6	137	8	2
Outros tipos	162	1	20	138	3
* Total	7.815	250	2.489	5.038	38

Quadro 0103 - NÚMERO DE ACIDENTES POR DIA DA SEMANA

DIA DA SEMANA	DISTRIBUIÇÃO MENSAL												
	TOTAL	Jan	Fev	Mar	Abr	Mai	Jun	Jul	Ago	Set	Out	Nov	Dez
Domingo	974	87	65	56	66	118	74	93	109	64	81	69	92
Segunda-Feira	1.079	75	70	116	77	112	92	64	110	72	80	104	107
Terça-Feira	1.064	63	75	94	91	76	116	75	79	91	85	126	93
Quarta-Feira	1.051	91	66	107	65	76	127	74	73	106	65	92	109
Quinta-Feira	1.134	72	77	87	116	97	73	105	76	89	65	110	167
Sexta-Feira	1.420	100	133	112	116	100	96	129	111	114	124	113	172
Sábado	1.093	89	94	81	65	114	73	118	99	93	91	94	82
* Total	7.815	577	580	653	596	693	651	658	657	629	591	708	822

ESTATÍSTICA DE ACIDENTES - ANO DE 2010 - UF: ESPÍRITO SANTO - EMITIDA EM 16/11/2011

Quadro 0104 - NÚMERO DE ACIDENTES POR HORA DA OCORRÊNCIA

HORA DA OCORRÊNCIA	DISTRIBUIÇÃO MENSAL												
	TOTAL	Jan	Fev	Mar	Abr	Mai	Jun	Jul	Ago	Set	Out	Nov	Dez
00  — 01	111	6	10	8	9	7	9	7	8	8	9	16	14
01  — 02	85	2	3	4	5	13	10	8	8	4	7	9	12
02  — 03	57	1	3	3	3	8	1	6	6	5	6	8	7
03  — 04	67	4	3	6	7	5	4	8	7	4	5	7	7
04  — 05	119	6	4	14	11	6	17	12	8	10	14	6	11
05  — 06	149	16	11	14	12	17	10	11	16	15	7	13	7
06  — 07	322	18	29	24	23	16	29	37	30	32	28	28	28
07  — 08	454	33	32	48	36	39	45	36	34	36	28	36	51
08  — 09	461	30	39	32	45	43	43	35	43	33	29	41	48
09  — 10	446	36	45	31	27	39	43	26	34	38	35	40	52
10  — 11	457	36	29	47	36	38	33	43	41	38	33	40	43
11  — 12	423	47	33	36	28	34	37	27	36	32	30	37	46
12  — 13	367	27	26	34	31	41	31	32	33	33	22	30	27
13  — 14	378	27	25	42	34	28	42	41	27	30	27	26	29
14  — 15	458	37	31	35	26	33	43	41	33	41	40	42	56
15  — 16	448	41	42	38	30	36	39	21	35	30	25	45	66
16  — 17	534	46	30	43	50	45	41	38	46	47	45	47	56
17  — 18	553	57	42	36	32	60	37	47	39	39	49	52	63
18  — 19	571	32	35	53	48	65	54	51	60	44	33	38	58
19  — 20	430	18	33	33	40	38	32	43	43	45	27	50	28
20  — 21	293	12	24	27	25	28	17	24	27	24	25	27	33
21  — 22	261	20	18	20	13	22	14	25	17	17	29	33	33
22  — 23	219	16	20	12	14	19	13	21	17	12	21	29	25
23  — 24	152	9	13	13	11	13	7	18	9	12	17	8	22
* Total	7.815	577	580	653	596	693	651	658	657	629	591	708	822

Quadro 0105 - NÚMERO DE ACIDENTES POR GRAVIDADE DO ACIDENTE E FASE DO DIA

GRAVIDADE DO ACIDENTE E FASE DO DIA	DISTRIBUIÇÃO SEGUNDO AS CONDIÇÕES METEOROLÓGICAS						
	TOTAL	Normal	Nublado	Nevoeiro	Chuva	Outros	N.Inf.
<b>Com Morto</b>							
Amanhecer	15	9	3	0	2	0	1
Pleno Dia	104	68	21	0	14	0	1
Anoitecer	13	7	4	0	2	0	0
Noite	118	66	30	1	11	0	10
* Total	250	150	58	1	29	0	12
<b>Com Ferido</b>							
Amanhecer	116	68	23	3	20	0	2
Pleno Dia	1.443	1.009	242	1	176	2	13
Anoitecer	128	65	37	0	21	0	5
Noite	802	422	205	4	141	3	27
* Total	2.489	1.564	507	8	358	5	47
<b>Sem Vítima</b>							
Amanhecer	177	93	33	0	46	0	5
Pleno Dia	3.373	2.285	641	3	410	2	32
Anoitecer	278	155	66	0	41	1	15
Noite	1.210	560	335	6	251	3	55
* Total	5.038	3.093	1.075	9	748	6	107
<b>Não Informado</b>							
Amanhecer	5	3	1	1	0	0	0
Pleno Dia	10	6	2	0	1	0	1
Anoitecer	1	0	0	0	0	0	1
Noite	22	15	2	0	3	0	2
* Total	38	24	5	1	4	0	4

Fonte: DPRF

ESTATÍSTICA DE ACIDENTES - ANO DE 2010 - UF: ESPÍRITO SANTO - EMITIDA EM 16/11/2011

GRAVIDADE DO ACIDENTE E FASE DO DIA	DISTRIBUIÇÃO SEGUNDO AS CONDIÇÕES METEOROLÓGICAS						
	TOTAL	Normal	Nublado	Nevoeiro	Chuva	Outros	N.Inf.
<b>*** TOTAIS</b>							
Amanhecer	313	173	60	4	68	0	8
Pleno Dia	4.930	3.368	906	4	601	4	47
Anoitecer	420	227	107	0	64	1	21
Noite	2.152	1.063	572	11	406	6	94
* Total	7.815	4.831	1.645	19	1.139	11	170

Quadro 0106 - NÚMERO DE ACIDENTES POR USO DO SOLO E TIPO DO ACIDENTE

USO DO SOLO E TIPO DO ACIDENTE	DISTRIBUIÇÃO SEGUNDO O TIPO DE LOCALIDADE							
	TOTAL	Escolar	Industr.	Comerc.	Resid.	NãoEdific.	Outras	N.Inf.
<b>URBANO</b>								
Choque com objeto fixo	264	0	7	174	16	67	0	0
Capotagem	18	0	1	8	2	7	0	0
Atropelamento	229	1	4	186	23	15	0	0
Atropelamento de animal	27	0	4	16	2	4	1	0
Choque com veículo estacionado	39	0	0	33	1	5	0	0
Colisão traseira	2.089	9	51	1.599	124	299	6	1
Abalroamento no mesmo sentido	1.136	2	19	955	33	127	0	0
Colisão frontal	89	0	1	53	12	23	0	0
Abalroamento em sentido oposto	66	0	1	27	15	23	0	0
Abalroamento transversal	906	3	14	768	57	61	3	0
Tombamento	43	0	2	25	2	14	0	0
Saída de pista	109	0	2	41	17	48	1	0
Atropelamento e fuga	37	0	2	31	1	3	0	0
Queda de veículo	97	0	3	72	6	16	0	0
Outros tipos	73	0	3	44	7	19	0	0
* Total	5.222	15	114	4.032	318	731	11	1
<b>RURAL</b>								
Choque com objeto fixo	275	0	4	17	8	245	1	0
Capotagem	78	0	0	0	0	77	1	0
Atropelamento	51	0	4	9	3	35	0	0
Atropelamento de animal	47	0	1	5	3	38	0	0
Choque com veículo estacionado	30	0	0	14	0	16	0	0
Colisão traseira	565	1	9	46	21	484	3	1
Abalroamento no mesmo sentido	204	0	2	18	6	178	0	0
Colisão frontal	195	0	3	9	9	174	0	0
Abalroamento em sentido oposto	210	0	0	15	6	187	2	0
Abalroamento transversal	188	1	6	45	16	119	1	0
Tombamento	166	0	2	2	6	153	3	0
Saída de pista	427	0	3	14	16	390	4	0
Atropelamento e fuga	12	0	0	0	2	10	0	0
Queda de veículo	56	1	2	3	3	46	1	0
Outros tipos	89	0	3	6	2	78	0	0
* Total	2.593	3	39	203	101	2.230	16	1

ESTATÍSTICA DE ACIDENTES - ANO DE 2010 - UF: ESPÍRITO SANTO - EMITIDA EM 16/11/2011

USO DO SOLO E TIPO DO ACIDENTE	DISTRIBUIÇÃO SEGUNDO O TIPO DE LOCALIDADE							
	TOTAL	Escolar	Industr.	Comerc.	Resid.	NãoEdific.	Outras	N.Inf.
<b>*** TOTAIS</b>								
Choque com objeto fixo	539	0	11	191	24	312	1	0
Capotagem	96	0	1	8	2	84	1	0
Atropelamento	280	1	8	195	26	50	0	0
Atropelamento de animal	74	0	5	21	5	42	1	0
Choque com veículo estacionado	69	0	0	47	1	21	0	0
Colisão traseira	2.654	10	60	1.645	145	783	9	2
Abalroamento no mesmo sentido	1.340	2	21	973	39	305	0	0
Colisão frontal	284	0	4	62	21	197	0	0
Abalroamento em sentido oposto	276	0	1	42	21	210	2	0
Abalroamento transversal	1.094	4	20	813	73	180	4	0
Tombamento	209	0	4	27	8	167	3	0
Saída de pista	536	0	5	55	33	438	5	0
Outros tipos	162	0	6	50	9	97	0	0
Atropelamento e fuga	49	0	2	31	3	13	0	0
Queda de veículo	153	1	5	75	9	62	1	0
* Total	7.815	18	153	4.235	419	2.961	27	2

Quadro 0107 - NÚMERO DE ACIDENTES POR USO DO SOLO E TIPO DE LOCALIDADE

USO DO SOLO E TIPO DE LOCALIDADE	DISTRIBUIÇÃO SEGUNDO A GRAVIDADE DO ACIDENTE				
	TOTAL	C/Morto	C/Ferido	S/Vítima	N.Inf.
<b>URBANO</b>					
Escolar	15	1	3	11	0
Industrial	114	3	36	75	0
Comercial	4.032	49	1.159	2.814	10
Residencial	318	19	109	189	1
Não Edificada	731	21	254	450	6
Outras	11	0	2	9	0
Não Informado	1	0	1	0	0
* Total	5.222	93	1.564	3.548	17
<b>RURAL</b>					
Escolar	3	0	2	1	0
Industrial	39	3	16	20	0
Comercial	203	11	67	124	1
Residencial	101	4	44	53	0
Não Edificada	2.230	139	791	1.280	20
Outras	16	0	4	12	0
Não Informado	1	0	1	0	0
* Total	2.593	157	925	1.490	21
<b>*** TOTAIS</b>					
Escolar	18	1	5	12	0
Industrial	153	6	52	95	0
Comercial	4.235	60	1.226	2.938	11
Residencial	419	23	153	242	1
Não Edificada	2.961	160	1.045	1.730	26
Outras	27	0	6	21	0
Não Informado	2	0	2	0	0
* Total	7.815	250	2.489	5.038	38



ESTATÍSTICA DE ACIDENTES - ANO DE 2010 - UF: ESPÍRITO SANTO - EMITIDA EM 16/11/2011

Quadro 0108 - NÚMERO DE ACIDENTES OCORRIDOS EM FERIADOS NACIONAIS

FERIADO NACIONAL	DISTRIBUIÇÃO POR GRAVIDADE DO ACIDENTE, ESTADO FÍSICO DO VITIMADO E FINALIDADE DO VEÍCULO																
	ACIDENTES POR GRAVIDADE					VÍTIMAS POR ESTADO FÍSICO					VEÍCULOS POR FINALIDADE						
	Total	C/M	C/F	S/V	N.I.	Total	L.L.	L.G.	Morto	N.I.	Total	Pass.	Carga	Colet.	Moto	Out.	N.I.
<b>Confraternização Universal</b>																	
30/12 qua	18	0	6	11	1	13	7	4	0	2	33	10	15	1	5	0	2
31/12 qui	26	0	8	18	0	17	9	5	0	3	60	46	6	2	4	0	2
1/1 sex	5	0	2	3	0	3	0	3	0	0	8	7	0	0	1	0	0
2/1 sáb	16	1	5	9	1	11	6	2	1	2	30	13	9	3	4	0	1
3/1 dom	25	2	3	20	0	22	3	11	5	3	50	33	5	3	3	0	6
4/1 seg	22	1	6	15	0	17	8	3	1	5	45	24	10	2	3	0	6
5/1 ter	18	0	4	14	0	9	6	0	0	3	35	14	13	2	2	0	4
* Totais	130	4	34	90	2	92	39	28	7	18	261	147	58	13	22	0	21
<b>Carnaval</b>																	
11/2 qui	20	0	7	13	0	16	9	7	0	0	34	22	9	0	3	0	0
12/2 sex	59	0	12	47	0	20	10	6	0	4	124	78	27	5	9	0	5
13/2 sáb	32	2	6	24	0	27	11	9	3	4	66	42	10	1	4	0	9
14/2 dom	11	2	5	4	0	12	8	1	3	0	19	11	6	1	1	0	0
15/2 seg	9	0	5	4	0	7	4	2	0	1	14	6	4	1	3	0	0
16/2 ter	14	1	7	6	0	26	14	9	2	1	30	21	4	0	3	0	2
17/2 qua	24	0	7	17	0	12	8	3	0	1	51	33	9	3	4	0	2
* Totais	169	5	49	115	0	120	64	37	8	11	338	213	69	11	27	0	18
<b>Paixão de Cristo</b>																	
31/3 qua	24	2	4	18	0	10	4	3	2	1	52	26	22	1	3	0	0
1/4 qui	30	2	6	22	0	15	7	4	2	2	63	36	17	4	3	0	3
2/4 sex	16	0	4	12	0	7	5	2	0	0	25	15	8	0	2	0	0
3/4 sáb	11	1	3	7	0	8	2	3	1	2	18	9	2	0	5	0	2
4/4 dom	30	1	15	14	0	36	20	13	1	2	56	37	4	2	9	0	4
5/4 seg	27	3	6	18	0	12	5	3	3	1	49	26	18	0	2	0	3
6/4 ter	22	1	5	16	0	8	5	0	1	2	43	19	12	2	4	0	6
* Totais	160	10	43	107	0	96	48	28	10	10	306	168	83	9	28	0	18
<b>Tiradentes</b>																	
20/4 ter	22	2	6	14	0	10	4	2	3	1	45	21	11	2	6	0	5
21/4 qua	13	0	5	8	0	6	3	3	0	0	22	13	4	0	5	0	0
22/4 qui	23	1	5	17	0	10	4	3	1	2	41	21	14	1	3	0	2
23/4 sex	23	0	2	20	1	4	1	1	0	2	52	26	20	3	0	0	3
24/4 sáb	12	1	3	8	0	6	0	4	1	1	23	6	8	3	4	0	2
25/4 dom	12	1	8	3	0	15	6	6	1	2	23	12	3	2	4	0	2
26/4 seg	17	2	4	11	0	15	8	5	2	0	30	17	8	3	2	0	0
* Totais	122	7	33	81	1	66	26	24	8	8	236	116	68	14	24	0	14
<b>Dia do Trabalho</b>																	
28/4 qua	28	1	5	22	0	11	6	1	1	3	56	27	24	1	2	0	2
29/4 qui	18	2	3	12	1	8	4	0	3	1	40	23	11	1	3	0	2
30/4 sex	33	0	9	24	0	14	9	3	0	2	67	35	23	4	5	0	0
1/5 sáb	23	1	4	18	0	13	8	3	1	1	38	29	6	0	2	0	1
2/5 dom	25	3	8	14	0	18	11	2	4	1	45	25	6	2	6	0	6
3/5 seg	23	1	9	13	0	21	15	3	1	2	47	24	16	0	3	0	4
4/5 ter	18	0	4	14	0	8	5	1	0	2	39	24	9	1	1	0	4
* Totais	168	8	42	117	1	93	58	13	10	12	332	187	95	9	22	0	19

ESTATÍSTICA DE ACIDENTES - ANO DE 2010 - UF: ESPÍRITO SANTO - EMITIDA EM 16/11/2011

Quadro 0108 - NÚMERO DE ACIDENTES OCORRIDOS EM FERIADOS NACIONAIS

FERIADO NACIONAL	DISTRIBUIÇÃO POR GRAVIDADE DO ACIDENTE, ESTADO FÍSICO DO VITIMADO E FINALIDADE DO VEÍCULO																
	ACIDENTES POR GRAVIDADE					VÍTIMAS POR ESTADO FÍSICO					VEÍCULOS POR FINALIDADE						
	Total	C/M	C/F	S/V	N.I.	Total	L.L.	L.G.	Morto	N.I.	Total	Pass.	Carga	Colet.	Moto	Out.	N.I.
<b>Corpus Christi</b>																	
1/6 ter	25	1	3	21	0	8	3	1	1	3	46	26	14	2	3	0	1
2/6 qua	29	0	3	26	0	5	2	1	0	2	62	35	17	1	2	0	7
3/6 qui	13	0	8	5	0	16	10	3	0	3	22	10	4	0	5	0	3
4/6 sex	23	1	3	19	0	10	4	1	4	1	45	22	17	2	1	0	3
5/6 sáb	25	4	12	9	0	24	10	6	6	2	40	15	11	4	8	0	2
6/6 dom	28	1	12	15	0	22	12	6	1	3	59	41	7	1	8	0	2
7/6 seg	14	1	5	8	0	13	8	3	1	1	27	12	8	1	3	0	3
* Totais	157	8	46	103	0	98	49	21	13	15	301	161	78	11	30	0	21
<b>Independência</b>																	
2/9 qui	19	0	3	16	0	4	1	2	0	1	34	19	13	0	0	0	2
3/9 sex	28	3	8	17	0	31	20	6	4	1	57	29	22	0	5	0	1
4/9 sáb	29	0	13	16	0	23	13	8	0	2	60	36	10	2	8	0	4
5/9 dom	19	0	12	6	1	22	12	7	0	3	38	19	6	4	6	0	3
6/9 seg	10	0	4	6	0	8	6	0	0	2	20	11	4	0	4	0	1
7/9 ter	24	0	13	11	0	17	9	7	0	1	41	25	6	2	6	0	2
8/9 qua	33	0	9	24	0	11	8	2	0	1	58	37	12	0	7	0	2
* Totais	162	3	62	96	1	116	69	32	4	11	308	176	73	8	36	0	15
<b>Nossa Senhora Aparecida</b>																	
7/10 qui	18	0	6	12	0	11	8	1	0	2	33	22	8	1	1	0	1
8/10 sex	29	2	8	19	0	14	6	5	2	1	49	26	16	3	2	0	2
9/10 sáb	27	0	12	15	0	23	12	7	0	4	47	27	8	0	3	0	9
10/10 dom	11	1	5	5	0	14	9	2	2	1	18	10	5	0	1	0	2
11/10 seg	16	0	5	11	0	8	4	1	0	3	29	17	6	1	5	0	0
12/10 ter	24	0	4	20	0	9	2	5	0	2	44	35	5	0	1	0	3
13/10 qua	21	0	2	19	0	2	1	1	0	0	39	16	15	5	2	0	1
* Totais	146	3	42	101	0	81	42	22	4	13	259	153	63	10	15	0	18
<b>Finados</b>																	
28/10 qui	17	1	5	11	0	8	2	4	1	1	30	14	8	1	3	0	4
29/10 sex	27	2	8	17	0	20	9	5	5	1	50	28	13	0	2	0	7
30/10 sáb	18	1	5	12	0	13	3	7	2	1	34	24	6	0	3	0	1
31/10 dom	16	1	9	6	0	15	6	7	1	1	27	14	5	0	4	0	4
1/11 seg	28	0	17	11	0	32	19	12	0	1	50	29	7	2	5	0	7
2/11 ter	26	0	14	12	0	20	17	3	0	0	42	28	9	1	2	0	2
3/11 qua	33	1	9	23	0	16	9	3	3	1	66	38	17	1	5	0	5
* Totais	165	6	67	92	0	124	65	41	12	6	299	175	65	5	24	0	30
<b>Proclamação da República</b>																	
11/11 qui	38	0	11	27	0	17	12	2	0	3	71	41	23	1	3	0	3
12/11 sex	26	2	3	21	0	11	4	3	2	2	53	30	14	0	2	0	7
13/11 sáb	24	0	11	13	0	23	10	9	0	4	47	26	11	2	4	0	4
14/11 dom	15	0	5	10	0	11	3	6	0	2	26	16	3	1	1	0	5
15/11 seg	24	0	10	14	0	14	9	3	0	2	51	35	11	1	2	0	2
16/11 ter	32	0	9	23	0	15	12	2	0	1	55	25	20	1	6	0	3
17/11 qua	15	1	2	12	0	8	4	1	1	2	28	13	6	2	2	0	5
* Totais	174	3	51	120	0	99	54	26	3	16	331	186	88	8	20	0	29

ESTATÍSTICA DE ACIDENTES - ANO DE 2010 - UF: ESPÍRITO SANTO - EMITIDA EM 16/11/2011

Quadro 0108 - NÚMERO DE ACIDENTES OCORRIDOS EM FERIADOS NACIONAIS

FERIADO NACIONAL	DISTRIBUIÇÃO POR GRAVIDADE DO ACIDENTE, ESTADO FÍSICO DO VITIMADO E FINALIDADE DO VEÍCULO																
	ACIDENTES POR GRAVIDADE					VÍTIMAS POR ESTADO FÍSICO					VEÍCULOS POR FINALIDADE						
	Total	C/M	C/F	S/V	N.I.	Total	L.L.	L.G.	Morto	N.I.	Total	Pass.	Carga	Colet.	Moto	Out.	N.I.
<b>Natal</b>																	
22/12 qua	17	0	5	12	0	13	10	1	0	2	33	18	7	1	1	0	6
23/12 qui	56	0	20	36	0	31	21	6	0	4	105	60	25	4	6	0	10
24/12 sex	61	2	24	35	0	84	68	7	2	7	116	74	20	4	1	0	17
25/12 sáb	10	0	7	2	1	8	2	5	0	1	15	9	3	0	3	0	0
26/12 dom	33	2	12	19	0	27	17	5	3	2	70	58	3	0	6	0	3
27/12 seg	29	2	9	18	0	31	13	11	4	3	49	23	15	1	4	0	6
28/12 ter	32	1	12	19	0	22	10	8	1	3	62	22	24	4	5	0	7
* Totais	238	7	89	141	1	216	141	43	10	22	450	264	97	14	26	0	49

Quadro 0109 - NÚMERO DE ACIDENTES POR TIPO DE ACIDENTE E NÚMERO DE VEÍCULOS ENVOLVIDOS

TIPO DE ACIDENTE	DISTRIBUIÇÃO SEGUNDO O NÚMERO DE VEÍCULOS ENVOLVIDOS					
	TOTAL	1 veículo	2 veículos	3 veículos	4 veículos	mais de 4
Choque com objeto fixo	539	473	53	11	1	1
Capotagem	96	95	1	0	0	0
Atropelamento	280	265	15	0	0	0
Atropelamento de animal	74	68	4	1	1	0
Choque com veículo estacionado	69	0	69	0	0	0
Colisão traseira	2.654	0	2.017	487	120	30
Abalroamento no mesmo sentido	1.340	0	1.263	61	12	4
Colisão frontal	284	0	251	22	8	3
Abalroamento em sentido oposto	276	0	221	42	10	3
Abalroamento transversal	1.094	0	1.041	43	10	0
Tombamento	209	192	14	1	1	1
Saída de pista	536	496	37	3	0	0
Atropelamento e fuga	49	48	1	0	0	0
Queda de veículo	153	128	24	0	1	0
Outros tipos	162	88	63	7	2	2
* Total	7.815	1.853	5.074	678	166	44

Quadro 0201 - NÚMERO DE PESSOAS ENVOLVIDAS POR ESTADO FÍSICO

ESTADO FÍSICO	DISTRIBUIÇÃO MENSAL												
	TOTAL	Jan	Fev	Mar	Abr	Mai	Jun	Jul	Ago	Set	Out	Nov	Dez
Ileso	32.034	2.739	2.821	2.541	2.570	2.540	2.664	2.687	3.078	2.415	2.014	2.518	3.447
Lesões Leves	2.642	188	191	192	185	240	222	255	203	253	157	247	309
Lesões Graves	1.364	125	106	97	109	105	114	122	110	90	111	121	154
Morto	316	23	20	24	23	34	39	22	29	20	29	21	32
Não Informado	692	57	53	62	45	59	57	65	67	49	48	52	78
* Total	37.048	3.132	3.191	2.916	2.932	2.978	3.096	3.151	3.487	2.827	2.359	2.959	4.020

ESTATÍSTICA DE ACIDENTES - ANO DE 2010 - UF: ESPÍRITO SANTO - EMITIDA EM 16/11/2011

Quadro 0301 - NÚMERO DE CONDUTORES ENVOLVIDOS POR CATEGORIA E TEMPO DE HABILITAÇÃO

CATEGORIA E TEMPO DE HABILITAÇÃO	DISTRIBUIÇÃO SEGUNDO O NÚMERO DE VEÍCULOS ENVOLVIDOS E GRAVIDADE DO ACIDENTE										
	TOTAL	ACIDENTES COM 1 VEÍCULO					ACIDENTES COM 2 OU MAIS VEÍCULOS				
		C/Morto	C/Ferido	S/Vítima	N.Inf.	Total	C/Morto	C/Ferido	S/Vítima	N.Inf.	Total
<b>Amador</b>											
Até 1 ano	198	2	10	3	0	15	4	70	109	0	183
Acima de 1 até 2	593	4	55	21	0	80	7	180	326	0	513
Acima de 2 até 5	1.492	5	120	71	0	196	20	400	876	0	1.296
Acima de 5 até 10	1.621	6	112	80	0	198	29	360	1.034	0	1.423
Acima de 10 até 20	1.636	8	97	88	1	194	26	293	1.123	0	1.442
Acima de 20 anos	1.466	7	69	66	0	142	25	320	979	0	1.324
Não Informado	8	0	1	1	0	2	0	1	5	0	6
* Total	7.014	32	464	330	1	827	111	1.624	4.452	0	6.187
<b>Profissional</b>											
Até 1 ano	10	0	0	1	0	1	0	1	8	0	9
Acima de 1 até 2	14	0	1	2	0	3	0	2	9	0	11
Acima de 2 até 5	318	1	24	26	0	51	9	75	183	0	267
Acima de 5 até 10	1.352	6	81	95	0	182	46	272	852	0	1.170
Acima de 10 até 20	2.244	17	123	152	0	292	61	438	1.453	0	1.952
Acima de 20 anos	2.757	14	124	170	1	309	100	520	1.828	0	2.448
Não Informado	4	0	1	0	0	1	0	1	2	0	3
* Total	6.699	38	354	446	1	839	216	1.309	4.335	0	5.860
<b>Não Informado</b>											
Acima de 10 até 20	0	0	0	0	0	0	0	0	0	0	0
Acima de 20 anos	0	0	0	0	0	0	0	0	0	0	0
Não Informado	1.226	21	125	8	33	187	44	434	555	6	1.039
* Total	1.226	21	125	8	33	187	44	434	555	6	1.039
<b>*** TOTAIS</b>											
Até 1 ano	208	2	10	4	0	16	4	71	117	0	192
Acima de 1 até 2	607	4	56	23	0	83	7	182	335	0	524
Acima de 2 até 5	1.810	6	144	97	0	247	29	475	1.059	0	1.563
Acima de 5 até 10	2.973	12	193	175	0	380	75	632	1.886	0	2.593
Acima de 10 até 20	3.880	25	220	240	1	486	87	731	2.576	0	3.394
Acima de 20 anos	4.223	21	193	236	1	451	125	840	2.807	0	3.772
Não Informado	1.238	21	127	9	33	190	44	436	562	6	1.048
* Total	14.939	91	943	784	35	1.853	371	3.367	9.342	6	13.086

Quadro 0302 - NÚMERO DE CONDUTORES ENVOLVIDOS POR SEXO E IDADE

SEXO E IDADE DO CONDUTOR	DISTRIBUIÇÃO SEGUNDO O NÚMERO DE VEÍCULOS ENVOLVIDOS E GRAVIDADE DO ACIDENTE										
	TOTAL	ACIDENTES COM 1 VEÍCULO					ACIDENTES COM 2 OU MAIS VEÍCULOS				
		C/Morto	C/Ferido	S/Vítima	N.Inf.	Total	C/Morto	C/Ferido	S/Vítima	N.Inf.	Total
<b>Sexo Masculino</b>											
Até 18 anos	72	1	4	0	0	5	2	35	30	0	67
Acima de 18 até 25	1.827	9	145	102	0	256	39	514	1.018	0	1.571
Acima de 25 até 30	2.100	12	153	117	0	282	54	478	1.286	0	1.818
Acima de 30 até 40	3.680	24	235	216	1	476	111	773	2.320	0	3.204
Acima de 40 até 50	2.594	13	147	147	0	307	72	592	1.623	0	2.287
Acima de 50 até 60	1.620	10	78	96	1	185	54	326	1.055	0	1.435
Acima de 60 anos	661	4	28	33	0	65	13	145	438	0	596
Não informado	605	5	53	17	2	77	11	141	375	1	528
* Total	13.159	78	843	728	4	1.653	356	3.004	8.145	1	11.506

ESTATÍSTICA DE ACIDENTES - ANO DE 2010 - UF: ESPÍRITO SANTO - EMITIDA EM 16/11/2011

SEXO E IDADE DO CONDUTOR	DISTRIBUIÇÃO SEGUNDO O NÚMERO DE VEÍCULOS ENVOLVIDOS E GRAVIDADE DO ACIDENTE										
	TOTAL	ACIDENTES COM 1 VEÍCULO					ACIDENTES COM 2 OU MAIS VEÍCULOS				
		C/Morto	C/Ferido	S/Vitima	N.Inf.	Total	C/Morto	C/Ferido	S/Vitima	N.Inf.	Total
<b>Sexo Feminino</b>											
Até 18 anos	4	0	0	0	0	0	0	1	3	0	4
Acima de 18 até 25	154	0	6	14	0	20	0	33	101	0	134
Acima de 25 até 30	211	0	14	7	0	21	2	44	144	0	190
Acima de 30 até 40	375	0	20	19	0	39	1	63	272	0	336
Acima de 40 até 50	215	0	16	8	0	24	1	40	150	0	191
Acima de 50 até 60	119	0	4	2	0	6	2	22	89	0	113
Acima de 60 anos	39	0	1	4	0	5	0	8	26	0	34
Não informado	38	0	2	1	0	3	0	5	30	0	35
* Total	1.155	0	63	55	0	118	6	216	815	0	1.037
<b>Sexo Não Informado</b>											
Até 18 anos	0	0	0	0	0	0	0	0	0	0	0
Acima de 18 até 25	1	0	0	0	0	0	0	1	0	0	1
Acima de 25 até 30	2	0	0	0	0	0	0	0	2	0	2
Acima de 30 até 40	4	0	0	1	0	1	0	0	3	0	3
Acima de 40 até 50	1	0	0	0	0	0	0	0	1	0	1
Acima de 50 até 60	1	0	0	0	0	0	1	0	0	0	1
Acima de 60 anos	0	0	0	0	0	0	0	0	0	0	0
Não informado	616	13	37	0	31	81	8	146	376	5	535
* Total	625	13	37	1	31	82	9	147	382	5	543
<b>*** TOTAIS</b>											
Até 18 anos	76	1	4	0	0	5	2	36	33	0	71
Acima de 18 até 25	1.982	9	151	116	0	276	39	548	1.119	0	1.706
Acima de 25 até 30	2.313	12	167	124	0	303	56	522	1.432	0	2.010
Acima de 30 até 40	4.059	24	255	236	1	516	112	836	2.595	0	3.543
Acima de 40 até 50	2.810	13	163	155	0	331	73	632	1.774	0	2.479
Acima de 50 até 60	1.740	10	82	98	1	191	57	348	1.144	0	1.549
Acima de 60 anos	700	4	29	37	0	70	13	153	464	0	630
Não informado	1.259	18	92	18	33	161	19	292	781	6	1.098
* Total	14.939	91	943	784	35	1.853	371	3.367	9.342	6	13.086

Quadro 0303 - NÚMERO DE CONDUTORES ENVOLVIDOS POR USO DO CINTO OU CAPACETE

USO DO EQUIPAMENTO	DISTRIBUIÇÃO SEGUNDO O GRAU DE INSTRUÇÃO DO CONDUTOR							
	TOTAL	Analf.	Fundam.	Médio	Superior	Mestrado	Doutorado	Não Inf.
<b>Motociclistas</b>								
Com capacete	1.197	0	248	293	45	4	0	607
Sem capacete	7	0	0	2	0	0	0	5
Não Informado	194	1	27	26	3	0	0	137
TOTAL	1.398	1	275	321	48	4	0	749
<b>Demais Condutores</b>								
Com cinto	10.059	2	2.820	3.196	1.339	37	14	2.651
Sem cinto	82	0	24	14	5	0	0	39
Não Informado	3.400	0	395	361	137	5	3	2.499
TOTAL	13.541	2	3.239	3.571	1.481	42	17	5.189
<b>Todos os Condutores</b>								
Com equipamento	11.256	2	3.068	3.489	1.384	41	14	3.258
Sem equipamento	89	0	24	16	5	0	0	44
Não Informado	3.594	1	422	387	140	5	3	2.636
TOTAL	14.939	3	3.514	3.892	1.529	46	17	5.938

ESTATÍSTICA DE ACIDENTES - ANO DE 2010 - UF: ESPÍRITO SANTO - EMITIDA EM 16/11/2011

Quadro 0304 - NÚMERO DE CONDUTORES ENVOLVIDOS POR OCUPAÇÃO PRINCIPAL

OCUPAÇÃO PRINCIPAL DO CONDUTOR	DISTRIBUIÇÃO SEGUNDO O ESTADO FÍSICO DO CONDUTOR					
	TOTAL	Ileso	L. Leves	L. Graves	Morto	Não Inf.
Membros superiores do poder público, dirigentes de organizações de interesse público e de empresas e gerentes	189	165	15	8	1	0
Profissionais das ciências e artes	986	868	79	34	5	0
Técnicos de nível médio	483	405	61	15	2	0
Trabalhadores de serviços administrativos	241	192	39	8	2	0
Trabalhadores dos serviços, vendedores do comércio em lojas e mercados	654	495	109	42	6	2
Trabalhadores agropecuários, florestais, de caça e pesca	235	158	42	32	3	0
Trabalhadores da produção de bens e serviços industriais	3.398	2.947	291	124	32	4
Trabalhadores de reparação e manutenção	199	150	37	10	1	1
Membros das forças armadas, policiais e bombeiros militares	97	78	13	4	2	0
Ocupações mal especificadas	8.457	6.342	828	493	124	670
<b>* Total</b>	<b>14.939</b>	<b>11.800</b>	<b>1.514</b>	<b>770</b>	<b>178</b>	<b>677</b>

Quadro 0305 - NÚMERO DE CONDUTORES ENVOLVIDOS POR TIPO DE ACIDENTE, ESTADO FÍSICO DO CONDUTOR E USO DO CINTO OU CAPACETE

TIPO DO ACIDENTE	DISTRIBUIÇÃO SEGUNDO O ESTADO FÍSICO DO CONDUTOR E O USO DO EQUIPAMENTO													
	TOTAL	ILESO			LESÕES LEVES			LESÕES GRAVES			MORTO			NÃO INF.
		com	sem	n.inf.	com	sem	n.inf.	com	sem	n.inf.	com	sem	n.inf.	
<b>Motociclistas</b>														
Choque com objeto fixo	64	3	0	0	28	0	2	19	0	5	4	0	2	1
Capotagem	0	0	0	0	0	0	0	0	0	0	0	0	0	0
Atropelamento	73	13	0	2	28	1	1	22	0	4	0	0	0	2
Atropelamento de animal	9	0	0	1	6	0	0	1	0	0	1	0	0	0
Choque com veículo estacionado	9	0	0	1	3	0	1	3	0	0	1	0	0	0
Colisão traseira	337	73	0	17	139	0	18	67	0	8	5	0	2	8
Abalroamento no mesmo sentido	195	38	0	6	93	1	11	30	0	9	0	0	0	7
Colisão frontal	70	4	0	2	22	0	1	22	1	5	11	0	2	0
Abalroamento em sentido oposto	30	1	0	0	5	0	1	14	0	3	6	0	0	0
Abalroamento transversal	401	45	0	10	182	0	19	113	0	17	6	1	2	6
Tombamento	16	2	0	0	8	0	0	4	0	2	0	0	0	0
Saída de pista	25	1	0	0	8	0	1	12	0	1	1	0	0	1
Atropelamento e fuga	2	0	0	1	0	0	0	0	0	0	0	0	0	1
Queda de veículo	153	15	0	1	75	1	3	40	1	10	3	0	1	3
Outros tipos	14	4	1	0	4	0	0	1	0	2	0	0	0	2
<b>* Total</b>	<b>1.398</b>	<b>199</b>	<b>1</b>	<b>41</b>	<b>601</b>	<b>3</b>	<b>58</b>	<b>348</b>	<b>2</b>	<b>66</b>	<b>38</b>	<b>1</b>	<b>9</b>	<b>31</b>

ESTATÍSTICA DE ACIDENTES - ANO DE 2010 - UF: ESPÍRITO SANTO - EMITIDA EM 16/11/2011

TIPO DO ACIDENTE	DISTRIBUIÇÃO SEGUNDO O ESTADO FÍSICO DO CONDUTOR E O USO DO EQUIPAMENTO													NÃO INF.
	TOTAL	ILESO			LESÕES LEVES			LESÕES GRAVES			MORTO			
		com	sem	n.inf.	com	sem	n.inf.	com	sem	n.inf.	com	sem	n.inf.	
<b>Demais Condutores</b>														
Choque com objeto fixo	559	303	2	74	68	1	38	19	0	24	5	1	2	22
Capotagem	97	33	1	8	27	0	9	5	0	6	1	0	1	6
Atropelamento	222	174	0	34	4	0	1	1	0	0	1	0	1	6
Atropelamento de animal	74	59	0	6	2	0	4	1	0	1	0	0	1	0
Choque com veículo estacionado	129	61	5	48	3	0	1	2	0	0	1	0	0	8
Colisão traseira	5.802	4.317	27	1.014	85	3	33	17	0	18	3	2	4	279
Abalroamento no mesmo sentido	2.582	1.939	6	462	25	1	15	9	0	6	1	0	1	117
Colisão frontal	546	234	1	49	80	3	32	45	1	28	35	4	23	11
Abalroamento em sentido oposto	595	364	2	87	39	1	22	22	0	13	3	1	5	36
Abalroamento transversal	1.850	1.183	6	347	85	1	71	22	2	39	3	1	4	86
Tombamento	216	98	0	11	56	1	18	8	0	13	5	0	3	3
Saída de pista	554	290	0	63	90	0	22	22	1	26	4	1	11	24
Atropelamento e fuga	48	2	1	18	0	0	0	0	0	0	0	0	0	27
Queda de veículo	27	13	0	3	1	0	2	0	0	0	0	0	1	7
Outros tipos	240	176	3	35	7	0	1	2	0	1	0	0	1	14
* Total	13.541	9.246	54	2.259	572	11	269	175	4	175	62	10	58	646
<b>Todos os Condutores</b>														
Choque com objeto fixo	623	306	2	74	96	1	40	38	0	29	9	1	4	23
Capotagem	97	33	1	8	27	0	9	5	0	6	1	0	1	6
Atropelamento	295	187	0	36	32	1	2	23	0	4	1	0	1	8
Atropelamento de animal	83	59	0	7	8	0	4	2	0	1	1	0	1	0
Choque com veículo estacionado	138	61	5	49	6	0	2	5	0	0	2	0	0	8
Colisão traseira	6.139	4.390	27	1.031	224	3	51	84	0	26	8	2	6	287
Abalroamento no mesmo sentido	2.777	1.977	6	468	118	2	26	39	0	15	1	0	1	124
Colisão frontal	616	238	1	51	102	3	33	67	2	33	46	4	25	11
Abalroamento em sentido oposto	625	365	2	87	44	1	23	36	0	16	9	1	5	36
Abalroamento transversal	2.251	1.228	6	357	267	1	90	135	2	56	9	2	6	92
Tombamento	232	100	0	11	64	1	18	12	0	15	5	0	3	3
Saída de pista	579	291	0	63	98	0	23	34	1	27	5	1	11	25
Atropelamento e fuga	50	2	1	19	0	0	0	0	0	0	0	0	0	28
Queda de veículo	180	28	0	4	76	1	5	40	1	10	3	0	2	10
Outros tipos	254	180	4	35	11	0	1	3	0	3	0	0	1	16
* Total	14.939	9.445	55	2.300	1.173	14	327	523	6	241	100	11	67	677

Quadro 0306 - NÚMERO DE CONDUTORES ENVOLVIDOS POR INGESTÃO DE ÁLCOOL

INGESTÃO DE ÁLCOOL	DISTRIBUIÇÃO SEGUNDO O ESTADO FÍSICO DO CONDUTOR					
	TOTAL	Iliso	L. Leves	L. Graves	Morto	Não Inf.
Não existe vestígio	11.895	10.487	1.045	340	18	5
Existe vestígio	340	219	76	36	5	4
Não informado	2.704	1.094	393	394	155	668
* Total	14.939	11.800	1.514	770	178	677

ESTATÍSTICA DE ACIDENTES - ANO DE 2010 - UF: ESPÍRITO SANTO - EMITIDA EM 16/11/2011

Quadro 0307 - NÚMERO DE CONDUTORES ENVOLVIDOS POR FINALIDADE DO VEÍCULO E HORAS DIRIGINDO

FINALIDADE DO VEÍCULO E HORAS DIRIGINDO	DISTRIBUIÇÃO SEGUNDO QUILOMETROS PERCORRIDOS							
	TOTAL	Até 10 KM	De 11 a 50 KM	De 51 a 200 KM	De 201 a 500 KM	De 501 a 800 KM	Mais de 800 KM	Não Inf.
<b>Passelo</b>								
Até 15 min	1.231	1.165	58	1	1	1	2	3
De 16 min a 1 h	1.144	232	804	108	0	0	0	0
De 1:01 a 3 h	557	5	31	492	24	2	0	3
De 3:01 a 6 h	137	0	2	18	111	2	0	4
De 6:01 a 10 h	64	1	0	0	38	20	4	1
Acima de 10 h	19	0	2	0	1	3	13	0
Não Informado	4.703	14	17	40	2	1	0	4.629
* Total	7.855	1.417	914	659	177	29	19	4.640
<b>Carga</b>								
Até 15 min	451	422	22	3	2	0	0	2
De 16 min a 1 h	542	93	396	50	2	0	0	1
De 1:01 a 3 h	450	1	32	404	8	2	1	2
De 3:01 a 6 h	177	0	1	56	116	2	1	1
De 6:01 a 10 h	78	0	0	1	59	17	1	0
Acima de 10 h	26	0	0	0	5	14	7	0
Não Informado	2.312	7	4	17	5	1	1	2.277
* Total	4.036	523	455	531	197	36	11	2.283
<b>Coletivo</b>								
Até 15 min	75	74	0	1	0	0	0	0
De 16 min a 1 h	88	27	56	5	0	0	0	0
De 1:01 a 3 h	36	1	9	26	0	0	0	0
De 3:01 a 6 h	13	0	0	4	9	0	0	0
De 6:01 a 10 h	6	0	0	0	4	1	0	1
Acima de 10 h	1	0	0	0	1	0	0	0
Não Informado	300	1	2	1	1	0	0	295
* Total	519	103	67	37	15	1	0	296
<b>Motocicleta</b>								
Até 15 min	308	290	16	1	0	0	0	1
De 16 min a 1 h	144	30	108	6	0	0	0	0
De 1:01 a 3 h	28	0	1	27	0	0	0	0
De 3:01 a 6 h	4	0	0	0	3	0	0	1
De 6:01 a 10 h	0	0	0	0	0	0	0	0
Acima de 10 h	0	0	0	0	0	0	0	0
Não Informado	914	2	3	1	0	0	0	908
* Total	1.398	322	128	35	3	0	0	910
<b>Outros</b>								
Até 15 min	0	0	0	0	0	0	0	0
De 16 min a 1 h	0	0	0	0	0	0	0	0
De 1:01 a 3 h	0	0	0	0	0	0	0	0
Não Informado	0	0	0	0	0	0	0	0
* Total	0	0	0	0	0	0	0	0
<b>Não Informado</b>								
Até 15 min	85	81	1	0	0	0	0	3
De 16 min a 1 h	48	15	29	4	0	0	0	0
De 1:01 a 3 h	22	0	1	21	0	0	0	0
De 3:01 a 6 h	10	0	1	2	7	0	0	0
De 6:01 a 10 h	1	0	0	0	1	0	0	0
Acima de 10 h	3	2	0	0	0	1	0	0
Não Informado	962	1	0	0	0	0	0	961
* Total	1.131	99	32	27	8	1	0	964
<b>*** TOTAIS</b>								
Até 15 min	2.150	2.032	97	6	3	1	2	9
De 16 min a 1 h	1.966	397	1.393	173	2	0	0	1
De 1:01 a 3 h	1.093	7	74	970	32	4	1	5
De 3:01 a 6 h	341	0	4	80	246	4	1	6
De 6:01 a 10 h	149	1	0	1	102	38	5	2
Acima de 10 h	49	2	2	0	7	18	20	0
Não Informado	9.191	25	26	59	8	2	1	9.070
* Total	14.939	2.464	1.596	1.289	400	67	30	9.093



ESTATÍSTICA DE ACIDENTES - ANO DE 2010 - UF: ESPÍRITO SANTO - EMITIDA EM 16/11/2011

Quadro 0401 - NÚMERO DE VITIMADOS POR FAIXA ETÁRIA

FAIXA ETÁRIA	DISTRIBUIÇÃO SEGUNDO O SEXO E ESTADO FÍSICO DO VITIMADO									
	TOTAL	MASCULINO				FEMININO				NÃO INF.
		L.Leves	L.Graves	Morto	N.I.	L.Leves	L.Graves	Morto	N.I.	
Menos de 8	53	22	3	2	0	16	3	7	0	0
8  — 11	35	10	7	1	0	12	5	0	0	0
11  — 13	31	9	6	1	0	12	2	1	0	0
13  — 18	133	40	29	5	0	46	10	3	0	0
18  — 23	490	232	123	16	3	73	35	7	0	1
23  — 28	628	305	169	35	3	71	40	4	0	1
28  — 33	563	264	149	32	4	71	37	4	0	2
33  — 38	435	200	109	27	3	54	38	4	0	0
38  — 43	357	177	84	26	2	51	13	4	0	0
43  — 48	333	173	70	21	3	44	18	4	0	0
48  — 53	263	109	68	23	0	40	16	7	0	0
53  — 58	175	78	40	16	3	22	11	4	0	1
58  — 63	109	34	29	13	1	17	12	3	0	0
63  — 68	71	35	18	5	1	5	7	0	0	0
68 ou mais	95	40	26	6	0	17	2	4	0	0
Não Informado	1.243	201	122	22	107	143	60	6	9	573
* Total	5.014	1.929	1.052	251	130	694	309	62	9	578

Quadro 0402 - NÚMERO DE VITIMADOS POR OCUPAÇÃO PRINCIPAL

OCUPAÇÃO PRINCIPAL	DISTRIBUIÇÃO SEGUNDO O ESTADO FÍSICO DO VITIMADO				
	TOTAL	L. Leves	L. Graves	Morto	Não Inf.
Membros superiores do poder público, dirigentes de organizações de interesse público e de empresas e gerentes	25	16	8	1	0
Profissionais das ciências e artes	154	105	40	9	0
Técnicos de nível médio	95	71	20	3	1
Trabalhadores de serviços administrativos	64	51	11	2	0
Trabalhadores dos serviços, vendedores do comércio em lojas e mercados	209	137	63	7	2
Trabalhadores agropecuários, florestais, de caca e pesca	130	68	57	5	0
Trabalhadores da produção de bens e serviços industriais	511	330	141	36	4
Trabalhadores de reparação e manutenção	56	42	12	1	1
Membros das forças armadas, policiais e bombeiros militares	19	13	4	2	0
Ocupações mal especificadas	3.751	1.809	1.008	250	684
* Total	5.014	2.642	1.364	316	692

ESTATÍSTICA DE ACIDENTES - ANO DE 2010 - UF: ESPÍRITO SANTO - EMITIDA EM 16/11/2011

Quadro 0403 - NÚMERO DE VITIMADOS POR TIPO DE USUÁRIO

TIPO DE USUÁRIO	DISTRIBUIÇÃO SEGUNDO O ESTADO FÍSICO DO VITIMADO				
	TOTAL	L. Leves	L. Graves	Morto	Não Inf.
Motociclistas	1.157	662	416	48	31
Demais Condutores	1.982	852	354	130	646
Passageiro	1.526	1.008	428	83	7
Pedestre	231	72	111	43	5
Cavaleiro	2	1	0	0	1
Ciclista	116	47	55	12	2
* Total	5.014	2.642	1.364	316	692

Quadro 0501 - NÚMERO DE VEÍCULOS ENVOLVIDOS POR FINALIDADE

FINALIDADE DO VEÍCULO	DISTRIBUIÇÃO SEGUNDO A IDADE DO VEÍCULO (ANOS)											
	TOTAL	Até 1	1 a 2	2 a 3	3 a 4	4 a 5	5 a 6	6 a 7	7 a 8	8 a 9	+ de 9	N.Inf.
Passeio	7.855	444	1.165	887	804	598	433	374	302	295	2.553	0
Carga	4.036	162	347	525	395	259	263	216	167	142	1.560	0
Coletivo	519	13	76	84	66	44	18	23	37	13	145	0
Motocicleta	1.398	144	230	316	184	126	74	69	44	44	167	0
Outros	0	0	0	0	0	0	0	0	0	0	0	0
Não Informado	1.131	102	75	60	51	34	25	17	12	18	727	10
* Total	14.939	865	1.893	1.872	1.500	1.061	813	699	562	512	5.152	10

Quadro 0502 - NÚMERO DE VEÍCULOS ENVOLVIDOS POR GRAVIDADE DO ACIDENTE E FINALIDADE

GRAVIDADE E FINALIDADE	DISTRIBUIÇÃO MENSAL												
	TOTAL	Jan	Fev	Mar	Abr	Mai	Jun	Jul	Ago	Set	Out	Nov	Dez
<b>Com Morto</b>													
Passeio	176	14	12	10	13	17	25	9	19	16	12	9	20
Carga	165	11	12	20	19	20	14	11	14	11	10	8	15
Coletivo	20	0	2	1	1	1	3	1	3	3	2	2	1
Motocicleta	63	3	6	5	4	13	5	4	8	2	3	6	4
Outros	0	0	0	0	0	0	0	0	0	0	0	0	0
Não Informado	38	2	1	2	2	2	5	1	4	4	4	6	5
* Total	462	30	33	38	39	53	52	26	48	36	31	31	45
<b>Com Ferido</b>													
Passeio	1.781	134	140	130	112	160	147	137	157	156	141	166	201
Carga	893	79	52	74	78	77	75	73	66	80	52	92	95
Coletivo	117	10	7	6	12	11	10	14	9	14	2	12	10
Motocicleta	1.149	91	77	90	85	95	108	105	106	108	70	106	108
Outros	0	0	0	0	0	0	0	0	0	0	0	0	0
Não Informado	370	25	26	19	22	38	26	37	30	23	27	48	49
* Total	4.310	339	302	319	309	381	366	366	368	381	292	424	463
<b>Sem Vítima</b>													
Passeio	5.873	435	460	477	462	483	486	513	514	472	461	508	602
Carga	2.974	243	245	299	240	267	264	257	234	208	194	239	284
Coletivo	382	35	30	40	36	36	32	28	36	21	29	19	40
Motocicleta	181	10	16	23	19	12	17	11	14	15	10	15	19
Outros	0	0	0	0	0	0	0	0	0	0	0	0	0
Não Informado	716	68	43	54	48	53	46	64	62	53	63	76	86
* Total	10.126	791	794	893	805	851	845	873	860	769	757	857	1.031

ESTATÍSTICA DE ACIDENTES - ANO DE 2010 - UF: ESPÍRITO SANTO - EMITIDA EM 16/11/2011

GRAVIDADE E FINALIDADE	DISTRIBUIÇÃO MENSAL												
	TOTAL	Jan	Fev	Mar	Abr	Mai	Jun	Jul	Ago	Set	Out	Nov	Dez
<b>Não Informado</b>													
Passeio	25	2	0	3	3	4	2	1	3	1	1	1	4
Carga	4	1	0	1	0	1	0	0	0	1	0	0	0
Coletivo	0	0	0	0	0	0	0	0	0	0	0	0	0
Motocicleta	5	1	1	1	0	2	0	0	0	0	0	0	0
Não Informado	7	0	1	1	0	0	1	0	1	2	0	1	0
* Total	41	4	2	6	3	7	3	1	4	4	1	2	4
<b>*** TOTAIS</b>													
Passeio	7.855	585	612	620	590	664	660	660	693	645	615	684	827
Carga	4.036	334	309	394	337	365	353	341	314	300	256	339	394
Coletivo	519	45	39	47	49	48	45	43	48	38	33	33	51
Motocicleta	1.398	105	100	119	108	122	130	120	128	125	83	127	131
Outros	0	0	0	0	0	0	0	0	0	0	0	0	0
Não Informado	1.131	95	71	76	72	93	78	102	97	82	94	131	140
* Total	14.939	1.164	1.131	1.256	1.156	1.292	1.266	1.266	1.280	1.190	1.081	1.314	1.543

Quadro 0504 - NÚMERO DE VEÍCULOS ENVOLVIDOS POR DIA DA SEMANA DA OCORRÊNCIA E FINALIDADE

DIA SEMANA E FINALIDADE	DISTRIBUIÇÃO MENSAL												
	TOTAL	Jan	Fev	Mar	Abr	Mai	Jun	Jul	Ago	Set	Out	Nov	Dez
<b>DOMINGO</b>													
Passeio	1.115	110	63	58	72	128	86	111	133	67	92	76	119
Carga	262	26	29	19	13	38	16	25	31	17	14	17	17
Coletivo	53	6	5	4	6	7	5	3	4	5	3	4	1
Motocicleta	192	13	11	7	19	29	16	13	17	14	15	19	19
Outros	0	0	0	0	0	0	0	0	0	0	0	0	0
Não Informado	170	13	8	11	12	18	12	15	17	17	17	17	13
* Total	1.792	168	116	99	122	220	135	167	202	120	141	133	169
<b>SEGUNDA-FEIRA</b>													
Passeio	1.066	94	71	113	77	108	86	64	111	74	70	101	97
Carga	591	34	34	77	48	65	58	34	58	33	39	47	64
Coletivo	78	6	6	2	7	8	4	5	8	9	8	7	8
Motocicleta	211	12	17	25	9	20	22	11	26	20	15	14	20
Outros	0	0	0	0	0	0	0	0	0	0	0	0	0
Não Informado	137	16	9	8	6	13	15	5	11	8	7	27	12
* Total	2.083	162	137	225	147	214	185	119	214	144	139	196	201
<b>TERÇA-FEIRA</b>													
Passeio	1.006	54	77	78	85	75	119	74	71	92	86	106	89
Carga	646	42	53	74	49	48	69	46	46	42	51	72	54
Coletivo	76	8	2	10	8	10	5	3	6	7	5	4	8
Motocicleta	168	10	7	16	19	8	19	14	17	13	7	24	14
Outros	0	0	0	0	0	0	0	0	0	0	0	0	0
Não Informado	154	12	11	6	21	11	14	11	14	12	12	13	17
* Total	2.050	126	150	184	182	152	226	148	154	166	161	219	182
<b>QUARTA-FEIRA</b>													
Passeio	1.004	86	67	95	64	60	139	67	74	104	62	90	96
Carga	651	61	43	76	46	46	80	41	49	56	37	49	67
Coletivo	72	8	6	10	3	3	9	6	5	3	6	4	9
Motocicleta	177	17	14	15	11	12	18	16	8	27	6	17	16
Outros	0	0	0	0	0	0	0	0	0	0	0	0	0
Não Informado	156	13	9	19	3	12	15	21	11	8	11	19	15
* Total	2.060	185	139	215	127	133	261	151	147	198	122	179	203

ESTATÍSTICA DE ACIDENTES - ANO DE 2010 - UF: ESPÍRITO SANTO - EMITIDA EM 16/11/2011

DIA SEMANA E FINALIDADE	DISTRIBUIÇÃO MENSAL												
	TOTAL	Jan	Fev	Mar	Abr	Mai	Jun	Jul	Ago	Set	Out	Nov	Dez
<b>QUINTA-FEIRA</b>													
Passeio	1.057	62	75	83	112	87	61	99	73	77	66	104	158
Carga	699	54	38	56	70	65	51	68	44	51	33	66	103
Coletivo	67	2	4	8	9	8	5	3	5	4	4	6	9
Motocicleta	171	11	11	17	20	11	15	17	12	13	11	12	21
Outros	0	0	0	0	0	0	0	0	0	0	0	0	0
Não Informado	167	17	7	6	12	11	9	21	16	14	10	18	26
* Total	2.161	146	135	170	223	182	141	208	150	159	124	206	317
<b>SEXTA-FEIRA</b>													
Passeio	1.500	99	153	120	126	96	103	123	134	114	136	113	183
Carga	776	60	73	60	82	57	53	86	51	72	55	56	71
Coletivo	105	8	11	10	8	8	9	11	13	7	4	5	11
Motocicleta	240	20	21	20	12	20	19	26	26	21	11	21	23
Outros	0	0	0	0	0	0	0	0	0	0	0	0	0
Não Informado	181	19	11	10	9	13	5	12	15	11	19	20	37
* Total	2.802	206	269	220	237	194	189	258	239	225	225	215	325
<b>SÁBADO</b>													
Passeio	1.107	80	106	73	54	110	66	122	97	117	103	94	85
Carga	411	57	39	32	29	46	26	41	35	29	27	32	18
Coletivo	68	7	5	3	8	4	8	12	7	3	3	3	5
Motocicleta	239	22	19	19	18	22	21	23	22	17	18	20	18
Outros	0	0	0	0	0	0	0	0	0	0	0	0	0
Não Informado	166	5	16	16	9	15	8	17	13	12	18	17	20
* Total	1.991	171	185	143	118	197	129	215	174	178	169	166	146
<b>*** TOTAIS</b>													
Passeio	7.855	585	612	620	590	664	660	660	693	645	615	684	827
Carga	4.036	334	309	394	337	365	353	341	314	300	256	339	394
Coletivo	519	45	39	47	49	48	45	43	48	38	33	33	51
Motocicleta	1.398	105	100	119	108	122	130	120	128	125	83	127	131
Outros	0	0	0	0	0	0	0	0	0	0	0	0	0
Não Informado	1.131	95	71	76	72	93	78	102	97	82	94	131	140
* Total	14.939	1.164	1.131	1.256	1.156	1.292	1.266	1.266	1.280	1.190	1.081	1.314	1.543

Quadro 0505 - NÚMERO DE VEÍCULOS ENVOLVIDOS POR HORA DA OCORRÊNCIA E FINALIDADE

HORÁRIO E FINALIDADE	DISTRIBUIÇÃO MENSAL												
	TOTAL	Jan	Fev	Mar	Abr	Mai	Jun	Jul	Ago	Set	Out	Nov	Dez
<b>00  — 01</b>													
Passeio	87	8	7	6	6	4	10	6	5	8	4	11	12
Carga	53	1	7	3	4	5	5	3	6	2	3	10	4
Coletivo	6	0	2	0	2	1	0	0	0	0	0	0	1
Motocicleta	17	0	2	0	1	1	2	1	0	1	3	4	2
Não Informado	10	0	0	3	0	1	0	0	0	0	2	2	2
* Total	173	9	18	12	13	12	17	10	11	11	12	27	21
<b>01  — 02</b>													
Passeio	65	2	3	3	4	11	7	6	6	3	5	7	8
Carga	43	0	2	3	2	10	6	4	3	2	4	4	3
Coletivo	4	0	0	0	0	0	1	0	1	0	0	0	2
Motocicleta	9	0	0	0	1	1	0	1	2	0	1	1	2
Outros	0	0	0	0	0	0	0	0	0	0	0	0	0
Não Informado	8	0	0	0	0	1	2	0	1	1	0	1	2
* Total	129	2	5	6	7	23	16	11	13	6	10	13	17

ESTATÍSTICA DE ACIDENTES - ANO DE 2010 - UF: ESPÍRITO SANTO - EMITIDA EM 16/11/2011

Quadro 0505 - NÚMERO DE VEÍCULOS ENVOLVIDOS POR HORA DA OCORRÊNCIA E FINALIDADE

HORÁRIO E FINALIDADE	DISTRIBUIÇÃO MENSAL												
	TOTAL	Jan	Fev	Mar	Abr	Mai	Jun	Jul	Ago	Set	Out	Nov	Dez
<b>02  — 03</b>													
Passeio	38	1	2	1	3	9	1	1	7	2	4	4	3
Carga	25	0	2	2	0	3	0	5	2	2	2	3	4
Coletivo	3	0	0	0	0	0	0	0	0	1	0	0	2
Motocicleta	6	0	0	1	0	1	0	1	0	1	1	1	0
Não Informado	7	0	1	0	0	1	0	1	0	1	0	2	1
* Total	79	1	5	4	3	14	1	8	9	7	7	10	10
<b>03  — 04</b>													
Passeio	45	4	3	6	5	3	3	7	3	1	4	2	4
Carga	37	3	0	3	5	3	2	4	3	5	2	5	2
Coletivo	4	0	0	0	1	0	1	1	0	0	0	1	0
Motocicleta	5	0	0	0	0	0	0	0	2	1	0	0	2
Não Informado	7	0	1	1	0	0	0	0	1	0	0	2	2
* Total	98	7	4	10	11	6	6	12	9	7	6	10	10
<b>04  — 05</b>													
Passeio	87	4	3	10	7	4	16	10	5	6	10	5	7
Carga	46	2	3	2	5	3	5	3	5	4	6	2	6
Coletivo	12	2	0	3	1	0	2	2	0	0	0	1	1
Motocicleta	22	2	0	3	4	1	4	2	1	2	1	1	1
Outros	0	0	0	0	0	0	0	0	0	0	0	0	0
Não Informado	15	0	1	2	1	1	2	0	0	2	2	0	4
* Total	182	10	7	20	18	9	29	17	11	14	19	9	19
<b>05  — 06</b>													
Passeio	113	17	7	7	11	7	8	9	18	8	6	10	5
Carga	82	7	4	10	6	14	7	5	7	9	3	5	5
Coletivo	14	1	0	3	1	2	0	1	1	4	0	1	0
Motocicleta	22	1	5	3	1	3	1	1	2	2	0	1	2
Outros	0	0	0	0	0	0	0	0	0	0	0	0	0
Não Informado	18	3	3	1	0	1	2	1	1	3	0	2	1
* Total	249	29	19	24	19	27	18	17	29	26	9	19	13
<b>06  — 07</b>													
Passeio	281	12	24	25	19	18	28	35	23	33	29	20	15
Carga	169	5	19	10	16	8	17	20	14	14	15	18	13
Coletivo	37	6	2	3	2	1	2	3	5	3	3	2	5
Motocicleta	66	3	5	4	2	5	4	11	9	9	2	5	7
Não Informado	41	4	3	1	7	2	3	3	2	1	4	5	6
* Total	594	30	53	43	46	34	54	72	53	60	53	50	46
<b>07  — 08</b>													
Passeio	472	36	37	60	31	32	41	42	29	47	27	36	54
Carga	235	16	13	30	31	22	23	11	23	13	10	13	30
Coletivo	49	4	2	3	4	1	8	4	5	4	3	3	8
Motocicleta	86	7	7	10	7	9	13	6	6	3	8	4	6
Não Informado	71	4	5	4	1	5	4	11	6	7	6	13	5
* Total	913	67	64	107	74	69	89	74	69	74	54	69	103
<b>08  — 09</b>													
Passeio	494	31	42	32	41	47	67	27	56	30	35	41	45
Carga	263	29	24	21	22	28	18	24	24	15	12	19	27
Coletivo	31	2	1	3	2	6	1	4	2	2	4	1	3
Motocicleta	81	3	6	6	13	6	4	6	6	9	6	8	8
Não Informado	58	6	3	1	10	6	3	6	4	3	3	6	7
* Total	927	71	76	63	88	93	93	67	92	59	60	75	90

ESTATÍSTICA DE ACIDENTES - ANO DE 2010 - UF: ESPÍRITO SANTO - EMITIDA EM 16/11/2011

Quadro 0505 - NÚMERO DE VEÍCULOS ENVOLVIDOS POR HORA DA OCORRÊNCIA E FINALIDADE

HORÁRIO E FINALIDADE	DISTRIBUIÇÃO MENSAL												
	TOTAL	Jan	Fev	Mar	Abr	Mai	Jun	Jul	Ago	Set	Out	Nov	Dez
<b>09  — 10</b>													
Passeio	462	35	50	30	25	50	36	28	40	35	32	41	60
Carga	269	34	25	26	19	16	32	17	18	24	17	16	25
Coletivo	25	2	6	2	2	1	4	1	1	2	1	0	3
Motocicleta	58	2	6	2	3	6	5	2	8	5	5	6	8
Não Informado	59	8	6	3	3	1	7	2	5	5	5	10	4
* Total	873	81	93	63	52	74	84	50	72	71	60	73	100
<b>10  — 11</b>													
Passeio	462	36	31	45	34	39	36	42	44	36	33	39	47
Carga	296	19	23	38	24	23	16	36	24	23	16	30	24
Coletivo	21	4	1	3	2	2	2	2	0	1	0	1	3
Motocicleta	76	12	3	6	11	4	3	8	7	8	5	4	5
Outros	0	0	0	0	0	0	0	0	0	0	0	0	0
Não Informado	51	2	1	1	2	8	5	6	7	6	3	8	2
* Total	906	73	59	93	73	76	62	94	82	74	57	82	81
<b>11  — 12</b>													
Passeio	463	61	45	33	23	34	34	25	39	42	38	41	48
Carga	250	29	15	29	25	16	23	24	19	11	11	24	24
Coletivo	34	2	3	2	3	2	3	3	3	3	2	3	5
Motocicleta	64	8	3	4	2	5	7	4	9	5	4	4	9
Outros	0	0	0	0	0	0	0	0	0	0	0	0	0
Não Informado	45	4	4	6	2	5	1	2	5	3	3	1	9
* Total	856	104	70	74	55	62	68	58	75	64	58	73	95
<b>12  — 13</b>													
Passeio	368	23	38	32	26	46	29	41	36	34	20	18	25
Carga	210	20	6	21	21	24	19	18	21	16	11	17	16
Coletivo	14	1	2	2	1	2	1	1	1	0	0	1	2
Motocicleta	59	4	4	6	7	5	7	3	5	4	3	5	6
Não Informado	59	5	3	1	2	6	7	4	3	10	5	11	2
* Total	710	53	53	62	57	83	63	67	66	64	39	52	51
<b>13  — 14</b>													
Passeio	365	22	22	36	32	24	41	42	26	40	29	22	29
Carga	205	15	17	30	21	14	23	20	12	15	11	10	17
Coletivo	23	0	1	0	2	2	2	4	4	3	2	1	2
Motocicleta	66	6	5	6	4	5	9	7	6	4	5	7	2
Não Informado	54	7	2	2	6	4	5	3	3	1	6	7	8
* Total	713	50	47	74	65	49	80	76	51	63	53	47	58
<b>14  — 15</b>													
Passeio	447	39	36	28	25	31	39	39	35	42	40	37	56
Carga	279	19	21	25	14	25	28	29	17	18	25	25	33
Coletivo	18	2	1	1	1	2	1	1	2	1	0	3	3
Motocicleta	82	4	1	2	8	4	13	7	9	13	3	6	12
Outros	0	0	0	0	0	0	0	0	0	0	0	0	0
Não Informado	54	9	3	6	2	5	4	3	1	5	4	5	7
* Total	880	73	62	62	50	67	85	79	64	79	72	76	111
<b>15  — 16</b>													
Passeio	475	50	36	30	46	44	39	24	40	28	29	45	64
Carga	273	22	34	28	14	16	28	9	20	22	13	30	37
Coletivo	17	1	2	1	3	5	0	0	0	1	2	2	0
Motocicleta	65	5	8	9	2	5	6	2	4	3	2	6	13
Outros	0	0	0	0	0	0	0	0	0	0	0	0	0
Não Informado	65	9	7	2	4	4	4	8	7	2	1	7	10
* Total	895	87	87	70	69	74	77	43	71	56	47	90	124

ESTATÍSTICA DE ACIDENTES - ANO DE 2010 - UF: ESPÍRITO SANTO - EMITIDA EM 16/11/2011

Quadro 0505 - NÚMERO DE VEÍCULOS ENVOLVIDOS POR HORA DA OCORRÊNCIA E FINALIDADE

HORÁRIO E FINALIDADE	DISTRIBUIÇÃO MENSAL												
	TOTAL	Jan	Fev	Mar	Abr	Mai	Jun	Jul	Ago	Set	Out	Nov	Dez
<b>16  — 17</b>													
Passeio	547	34	30	39	59	44	44	38	52	48	41	50	68
Carga	268	33	13	25	24	22	23	20	23	21	19	19	26
Coletivo	29	3	1	7	5	1	1	0	3	4	2	1	1
Motocicleta	97	10	8	8	5	8	10	4	9	12	7	9	7
Não Informado	98	11	5	11	6	5	7	7	8	6	12	10	10
* Total	1.039	91	57	90	99	80	85	69	95	91	81	89	112
<b>17  — 18</b>													
Passeio	613	52	46	40	35	60	41	57	45	35	63	66	73
Carga	272	42	26	21	15	25	19	14	9	21	23	27	30
Coletivo	38	7	4	2	4	3	4	4	5	0	2	1	2
Motocicleta	100	7	8	7	6	8	9	15	8	10	2	8	12
Outros	0	0	0	0	0	0	0	0	0	0	0	0	0
Não Informado	80	4	4	3	3	14	2	11	9	5	10	4	11
* Total	1.103	112	88	73	63	110	75	101	76	71	100	106	128
<b>18  — 19</b>													
Passeio	631	50	39	56	57	68	61	54	69	47	33	39	58
Carga	222	6	11	19	25	32	17	24	20	18	16	11	23
Coletivo	54	2	2	6	3	9	6	5	8	2	5	2	4
Motocicleta	118	6	9	16	7	12	15	5	10	11	6	9	12
Não Informado	95	7	6	6	8	8	9	8	14	7	6	5	11
* Total	1.120	71	67	103	100	129	108	96	121	85	66	66	108
<b>19  — 20</b>													
Passeio	474	22	44	29	37	35	39	47	50	50	31	61	29
Carga	184	5	10	22	14	21	20	20	17	22	6	15	12
Coletivo	24	2	1	4	2	2	2	1	0	4	3	3	0
Motocicleta	100	8	5	11	10	11	4	9	9	11	7	14	1
Outros	0	0	0	0	0	0	0	0	0	0	0	0	0
Não Informado	71	3	3	3	9	3	4	5	14	6	6	8	7
* Total	853	40	63	69	72	72	69	82	90	93	53	101	49
<b>20  — 21</b>													
Passeio	279	19	20	28	20	16	12	25	30	26	28	23	32
Carga	121	7	11	9	10	14	8	9	11	8	10	15	9
Coletivo	19	0	5	1	5	2	0	0	3	1	1	1	0
Motocicleta	72	3	5	7	9	10	6	9	3	3	8	7	2
Outros	0	0	0	0	0	0	0	0	0	0	0	0	0
Não Informado	46	0	2	5	3	5	3	7	2	4	1	4	10
* Total	537	29	43	50	47	47	29	50	49	42	48	50	53
<b>21  — 22</b>													
Passeio	262	14	21	24	16	14	14	21	18	14	32	37	37
Carga	100	8	10	7	7	6	7	12	6	8	10	9	10
Coletivo	14	1	0	1	0	3	0	3	1	0	2	1	2
Motocicleta	49	7	2	3	1	9	1	6	4	5	0	6	5
Não Informado	47	6	2	5	0	4	2	5	0	0	7	10	6
* Total	472	36	35	40	24	36	24	47	29	27	51	63	60
<b>22  — 23</b>													
Passeio	194	8	15	14	16	17	11	16	11	13	23	25	25
Carga	76	8	8	2	9	6	3	6	7	4	7	9	7
Coletivo	17	3	2	0	2	1	2	2	1	2	0	2	0
Motocicleta	54	5	6	3	1	3	4	6	7	2	3	10	4
Não Informado	44	1	3	5	2	3	2	8	3	2	3	5	7
* Total	385	25	34	24	30	30	22	38	29	23	36	51	43

ESTATÍSTICA DE ACIDENTES - ANO DE 2010 - UF: ESPÍRITO SANTO - EMITIDA EM 16/11/2011

Quadro 0505 - NÚMERO DE VEÍCULOS ENVOLVIDOS POR HORA DA OCORRÊNCIA E FINALIDADE

HORÁRIO E FINALIDADE	DISTRIBUIÇÃO MENSAL												
	TOTAL	Jan	Fev	Mar	Abr	Mai	Jun	Jul	Ago	Set	Out	Nov	Dez
<b>23  — 24</b>													
Passeio	131	5	11	6	12	7	3	18	6	17	19	4	23
Carga	58	4	5	8	4	9	4	4	3	3	4	3	7
Coletivo	12	0	1	0	1	0	2	1	2	0	1	2	2
Motocicleta	24	2	2	2	3	0	3	4	2	1	1	1	3
Outros	0	0	0	0	0	0	0	0	0	0	0	0	0
Não Informado	28	2	3	4	1	0	0	1	1	2	5	3	6
* Total	253	13	22	20	21	16	12	28	14	23	30	13	41
<b>*** TOTAIS</b>													
Passeio	7.855	585	612	620	590	664	660	660	693	645	615	684	827
Carga	4.036	334	309	394	337	365	353	341	314	300	256	339	394
Coletivo	519	45	39	47	49	48	45	43	48	38	33	33	51
Motocicleta	1.398	105	100	119	108	122	130	120	128	125	83	127	131
Outros	0	0	0	0	0	0	0	0	0	0	0	0	0
Não Informado	1.131	95	71	76	72	93	78	102	97	82	94	131	140
* Total	14.939	1.164	1.131	1.256	1.156	1.292	1.266	1.266	1.280	1.190	1.081	1.314	1.543



**GOIÁS**



ESTATÍSTICA DE ACIDENTES - ANO DE 2010 - UF: GOIÁS - EMITIDA EM 16/11/2011

Quadro 0101 - NÚMERO DE ACIDENTES POR GRAVIDADE DA OCORRÊNCIA

GRAVIDADE	DISTRIBUIÇÃO MENSAL												
	TOTAL	Jan	Fev	Mar	Abr	Mai	Jun	Jul	Ago	Set	Out	Nov	Dez
Com Morto	400	33	24	31	37	33	30	36	33	35	36	28	44
Com Ferido	3.309	249	261	270	264	259	280	285	261	278	291	266	345
Sem Vítima	4.209	294	312	385	313	352	294	352	333	350	363	411	450
Não Informado	88	12	6	3	9	8	8	1	7	9	8	7	10
* Total	8.006	588	603	689	623	652	612	674	634	672	698	712	849

Quadro 0102 - NÚMERO DE ACIDENTES POR TIPO E GRAVIDADE

TIPO DO ACIDENTE	DISTRIBUIÇÃO SEGUNDO A GRAVIDADE DO ACIDENTE				
	TOTAL	C/ Morto	C/ Ferido	S/ Vítima	Não Inf.
Choque com objeto fixo	534	19	235	267	13
Capotagem	234	11	145	74	4
Atropelamento	268	59	199	9	1
Atropelamento de animal	164	1	32	131	0
Choque com veículo estacionado	66	1	19	46	0
Colisão traseira	2.184	35	670	1.475	4
Abalroamento no mesmo sentido	764	14	198	549	3
Colisão frontal	273	109	136	27	1
Abalroamento em sentido oposto	216	16	94	106	0
Abalroamento transversal	975	35	519	419	2
Tombamento	180	6	75	98	1
Saída de pista	1.658	62	709	840	47
Atropelamento e fuga	58	22	36	0	0
Queda de veículo	238	8	211	14	5
Outros tipos	194	2	31	154	7
* Total	8.006	400	3.309	4.209	88

Quadro 0103 - NÚMERO DE ACIDENTES POR DIA DA SEMANA

DIA DA SEMANA	DISTRIBUIÇÃO MENSAL												
	TOTAL	Jan	Fev	Mar	Abr	Mai	Jun	Jul	Ago	Set	Out	Nov	Dez
Domingo	1.374	108	107	85	123	132	87	106	147	109	143	104	123
Segunda-Feira	1.047	72	60	104	72	77	85	86	87	93	82	125	104
Terça-Feira	916	49	75	82	48	57	71	76	98	71	85	110	94
Quarta-Feira	1.040	72	86	117	70	68	115	71	73	93	80	84	111
Quinta-Feira	1.026	63	76	93	109	74	75	86	65	98	67	86	134
Sexta-Feira	1.252	108	92	93	109	109	87	114	75	92	104	104	165
Sábado	1.351	116	107	115	92	135	92	135	89	116	137	99	118
* Total	8.006	588	603	689	623	652	612	674	634	672	698	712	849

ESTATÍSTICA DE ACIDENTES - ANO DE 2010 - UF: GOIÁS - EMITIDA EM 16/11/2011

Quadro 0104 - NÚMERO DE ACIDENTES POR HORA DA OCORRÊNCIA

HORA DA OCORRÊNCIA	DISTRIBUIÇÃO MENSAL												
	TOTAL	Jan	Fev	Mar	Abr	Mai	Jun	Jul	Ago	Set	Out	Nov	Dez
00  — 01	134	20	2	9	8	8	12	11	9	11	13	12	19
01  — 02	116	5	8	9	5	6	7	9	13	9	13	14	18
02  — 03	98	11	9	7	7	6	4	9	6	6	7	9	17
03  — 04	114	5	4	10	10	4	9	2	12	13	16	10	19
04  — 05	134	10	15	13	10	8	5	14	3	18	13	12	13
05  — 06	222	16	14	19	18	14	24	25	15	18	22	15	22
06  — 07	292	17	27	23	23	26	19	33	22	26	26	23	27
07  — 08	400	25	25	37	28	30	52	34	29	39	20	31	50
08  — 09	363	29	19	24	19	29	32	46	36	30	26	39	34
09  — 10	319	19	30	19	29	30	34	31	21	21	23	28	34
10  — 11	368	28	26	36	34	27	25	34	29	35	32	34	28
11  — 12	333	29	23	30	20	37	24	25	33	27	25	28	32
12  — 13	332	28	31	31	31	23	23	26	20	25	40	26	28
13  — 14	341	30	28	35	20	24	21	23	24	26	30	30	50
14  — 15	415	33	42	40	24	32	33	32	29	27	35	39	49
15  — 16	481	34	37	56	45	32	33	36	32	37	39	51	49
16  — 17	547	40	43	49	36	46	30	39	50	45	55	48	66
17  — 18	576	36	49	52	42	43	40	39	47	43	44	60	81
18  — 19	608	43	39	49	42	70	48	46	58	52	51	45	65
19  — 20	556	45	35	40	60	53	35	58	55	61	44	36	34
20  — 21	408	22	35	32	37	45	24	44	28	36	37	38	30
21  — 22	331	27	14	26	27	28	27	25	26	28	35	29	39
22  — 23	278	19	24	22	27	16	32	16	19	21	28	34	20
23  — 24	240	17	24	21	21	15	19	17	18	18	24	21	25
* Total	8.006	588	603	689	623	652	612	674	634	672	698	712	849

Quadro 0105 - NÚMERO DE ACIDENTES POR GRAVIDADE DO ACIDENTE E FASE DO DIA

GRAVIDADE DO ACIDENTE E FASE DO DIA	DISTRIBUIÇÃO SEGUNDO AS CONDIÇÕES METEOROLÓGICAS						
	TOTAL	Normal	Nublado	Nevoeiro	Chuva	Outros	N.Inf.
<b>Com Morto</b>							
Amanhecer	22	14	1	1	3	0	3
Pleno Dia	155	124	11	0	19	0	1
Anoitecer	33	21	7	0	3	1	1
Noite	190	125	33	5	11	5	11
* Total	400	284	52	6	36	6	16
<b>Com Ferido</b>							
Amanhecer	168	126	16	0	9	0	17
Pleno Dia	1.795	1.368	157	3	249	2	16
Anoitecer	212	143	24	0	32	5	8
Noite	1.134	747	169	5	106	10	97
* Total	3.309	2.384	366	8	396	17	138
<b>Sem Vítima</b>							
Amanhecer	232	152	29	8	28	0	15
Pleno Dia	2.544	1.820	243	3	458	2	18
Anoitecer	279	166	33	0	54	5	21
Noite	1.154	717	157	12	183	9	76
* Total	4.209	2.855	462	23	723	16	130
<b>Não Informado</b>							
Amanhecer	6	5	0	0	1	0	0
Pleno Dia	33	24	2	0	7	0	0
Anoitecer	3	2	0	0	0	0	1
Noite	46	28	5	0	9	1	3
* Total	88	59	7	0	17	1	4

Fonte: DPRF

ESTATÍSTICA DE ACIDENTES - ANO DE 2010 - UF: GOIÁS - EMITIDA EM 16/11/2011

GRAVIDADE DO ACIDENTE E FASE DO DIA	DISTRIBUIÇÃO SEGUNDO AS CONDIÇÕES METEOROLÓGICAS						
	TOTAL	Normal	Nublado	Nevoeiro	Chuva	Outros	N.Inf.
<b>*** TOTAIS</b>							
Amanhecer	428	297	46	9	41	0	35
Pleno Dia	4.527	3.336	413	6	733	4	35
Anoitecer	527	332	64	0	89	11	31
Noite	2.524	1.617	364	22	309	25	187
* Total	8.006	5.582	887	37	1.172	40	288

Quadro 0106 - NÚMERO DE ACIDENTES POR USO DO SOLO E TIPO DO ACIDENTE

USO DO SOLO E TIPO DO ACIDENTE	DISTRIBUIÇÃO SEGUNDO O TIPO DE LOCALIDADE							
	TOTAL	Escolar	Industr.	Comerc.	Resid.	NãoEdific.	Outras	N.Inf.
<b>URBANO</b>								
Choque com objeto fixo	219	3	18	117	34	42	5	0
Capotagem	50	0	4	20	7	17	2	0
Atropelamento	216	1	14	162	17	20	2	0
Atropelamento de animal	34	0	5	15	2	12	0	0
Choque com veículo estacionado	33	0	5	20	2	5	1	0
Colisão traseira	1.400	20	129	897	163	180	10	1
Abalroamento no mesmo sentido	477	2	51	307	45	63	9	0
Colisão frontal	86	0	11	48	10	15	2	0
Abalroamento em sentido oposto	44	0	0	28	5	10	1	0
Abalroamento transversal	685	3	61	486	64	65	6	0
Tombamento	39	0	2	18	5	14	0	0
Saída de pista	295	5	28	119	40	97	6	0
Atropelamento e fuga	39	1	3	23	6	6	0	0
Queda de veículo	121	3	20	63	21	12	2	0
Outros tipos	63	0	9	34	8	12	0	0
* Total	3.801	38	360	2.357	429	570	46	1
<b>RURAL</b>								
Choque com objeto fixo	315	1	5	15	1	291	2	0
Capotagem	184	0	0	3	1	180	0	0
Atropelamento	52	1	10	8	3	29	1	0
Atropelamento de animal	130	1	3	4	1	121	0	0
Choque com veículo estacionado	33	0	0	6	0	27	0	0
Colisão traseira	784	0	13	41	9	719	2	0
Abalroamento no mesmo sentido	287	0	13	18	1	254	1	0
Colisão frontal	187	0	3	5	0	179	0	0
Abalroamento em sentido oposto	172	0	1	7	1	163	0	0
Abalroamento transversal	290	0	13	66	3	206	2	0
Tombamento	141	0	2	2	1	136	0	0
Saída de pista	1.363	3	5	18	5	1.327	5	0
Atropelamento e fuga	19	0	1	1	0	17	0	0
Queda de veículo	117	0	2	6	1	108	0	0
Outros tipos	131	0	4	6	0	121	0	0
* Total	4.205	6	75	206	27	3.878	13	0

ESTATÍSTICA DE ACIDENTES - ANO DE 2010 - UF: GOIÁS - EMITIDA EM 16/11/2011

USO DO SOLO E TIPO DO ACIDENTE	DISTRIBUIÇÃO SEGUNDO O TIPO DE LOCALIDADE							
	TOTAL	Escolar	Industr.	Comerc.	Resid.	NãoEdific.	Outras	N.Inf.
<b>*** TOTAIS</b>								
Choque com objeto fixo	534	4	23	132	35	333	7	0
Capotagem	234	0	4	23	8	197	2	0
Atropelamento	268	2	24	170	20	49	3	0
Atropelamento de animal	164	1	8	19	3	133	0	0
Choque com veículo estacionado	66	0	5	26	2	32	1	0
Colisão traseira	2.184	20	142	938	172	899	12	1
Abalroamento no mesmo sentido	764	2	64	325	46	317	10	0
Colisão frontal	273	0	14	53	10	194	2	0
Abalroamento em sentido oposto	216	0	1	35	6	173	1	0
Abalroamento transversal	975	3	74	552	67	271	8	0
Tombamento	180	0	4	20	6	150	0	0
Saída de pista	1.658	8	33	137	45	1.424	11	0
Outros tipos	194	0	13	40	8	133	0	0
Atropelamento e fuga	58	1	4	24	6	23	0	0
Queda de veículo	238	3	22	69	22	120	2	0
* Total	8.006	44	435	2.563	456	4.448	59	1

Quadro 0107 - NÚMERO DE ACIDENTES POR USO DO SOLO E TIPO DE LOCALIDADE

USO DO SOLO E TIPO DE LOCALIDADE	DISTRIBUIÇÃO SEGUNDO A GRAVIDADE DO ACIDENTE				
	TOTAL	C/Morto	C/Ferido	S/Vítima	N.Inf.
<b>URBANO</b>					
Escolar	38	0	18	20	0
Industrial	360	12	152	195	1
Comercial	2.357	76	960	1.293	28
Residencial	429	19	179	227	4
Não Edificada	570	29	233	303	5
Outras	46	2	18	26	0
Não Informado	1	0	0	1	0
* Total	3.801	138	1.560	2.065	38
<b>RURAL</b>					
Escolar	6	1	1	4	0
Industrial	75	3	38	34	0
Comercial	206	9	85	112	0
Residencial	27	0	19	7	1
Não Edificada	3.878	249	1.597	1.983	49
Outras	13	0	9	4	0
Não Informado	0	0	0	0	0
* Total	4.205	262	1.749	2.144	50
<b>*** TOTAIS</b>					
Escolar	44	1	19	24	0
Industrial	435	15	190	229	1
Comercial	2.563	85	1.045	1.405	28
Residencial	456	19	198	234	5
Não Edificada	4.448	278	1.830	2.286	54
Outras	59	2	27	30	0
Não Informado	1	0	0	1	0
* Total	8.006	400	3.309	4.209	88

ESTATÍSTICA DE ACIDENTES - ANO DE 2010 - UF: GOIÁS - EMITIDA EM 16/11/2011

Quadro 0108 - NÚMERO DE ACIDENTES OCORRIDOS EM FERIADOS NACIONAIS

FERIADO NACIONAL	DISTRIBUIÇÃO POR GRAVIDADE DO ACIDENTE, ESTADO FÍSICO DO VITIMADO E FINALIDADE DO VEÍCULO																
	ACIDENTES POR GRAVIDADE					VÍTIMAS POR ESTADO FÍSICO					VEÍCULOS POR FINALIDADE						
	Total	C/M	C/F	S/V	N.I.	Total	L.L.	L.G.	Morto	N.I.	Total	Pass.	Carga	Colet.	Moto	Out.	N.I.
<b>Confraternização Universal</b>																	
30/12 qua	32	1	8	23	0	11	4	5	1	1	47	19	16	1	4	0	7
31/12 qui	29	2	14	11	2	43	26	12	2	3	44	30	5	1	3	0	5
1/1 sex	19	3	9	7	0	28	11	7	7	3	31	22	3	0	3	0	3
2/1 sáb	18	1	8	9	0	15	4	9	2	0	28	13	8	0	2	0	5
3/1 dom	18	2	9	7	0	24	10	11	2	1	28	16	5	1	4	0	2
4/1 seg	17	1	10	5	1	25	14	9	1	1	30	16	7	2	4	0	1
5/1 ter	8	0	1	6	1	2	1	0	0	1	10	6	3	0	1	0	0
* Totais	141	10	59	68	4	148	70	53	15	10	218	122	47	5	21	0	23
<b>Carnaval</b>																	
11/2 qui	17	0	8	9	0	12	7	3	0	2	27	16	7	0	2	0	2
12/2 sex	25	2	11	12	0	36	21	10	4	1	44	23	11	0	5	0	5
13/2 sáb	34	0	15	19	0	39	30	9	0	0	66	50	6	1	4	0	5
14/2 dom	21	2	6	12	1	20	13	1	2	4	34	21	8	1	2	0	2
15/2 seg	15	0	9	6	0	21	6	15	0	0	23	15	3	0	2	0	3
16/2 ter	26	5	12	9	0	36	24	6	5	1	42	20	11	1	3	0	7
17/2 qua	23	1	8	14	0	16	8	6	1	1	41	28	7	0	3	0	3
* Totais	161	10	69	81	1	180	109	50	12	9	277	173	53	3	21	0	27
<b>Paixão de Cristo</b>																	
31/3 qua	30	1	12	17	0	33	19	8	1	5	57	21	20	2	2	0	12
1/4 qui	40	2	14	24	0	31	20	4	4	3	74	50	13	1	5	0	5
2/4 sex	26	3	9	13	1	35	22	5	4	4	38	27	6	1	0	0	4
3/4 sáb	24	1	12	11	0	31	23	7	1	0	39	24	11	1	2	0	1
4/4 dom	44	0	18	25	1	33	19	10	0	4	76	52	11	2	4	0	7
5/4 seg	20	1	7	12	0	18	10	5	1	2	39	15	11	1	5	0	7
6/4 ter	13	1	4	7	1	12	3	4	2	3	21	11	6	0	2	0	2
* Totais	197	9	76	109	3	193	116	43	13	21	344	200	78	8	20	0	38
<b>Tiradentes</b>																	
20/4 ter	16	1	7	8	0	15	10	4	1	0	30	10	8	1	5	0	6
21/4 qua	20	2	10	8	0	21	14	1	4	2	33	12	14	1	2	0	4
22/4 qui	9	1	1	7	0	5	1	0	1	3	16	6	4	0	2	0	4
23/4 sex	20	1	9	10	0	16	9	5	2	0	31	16	10	1	3	0	1
24/4 sáb	22	1	13	8	0	20	13	6	1	0	38	18	9	1	9	0	1
25/4 dom	30	3	11	15	1	36	16	12	5	3	54	35	8	1	6	0	4
26/4 seg	20	1	11	7	1	18	12	3	1	2	32	13	11	0	6	0	2
* Totais	137	10	62	63	2	131	75	31	15	10	234	110	64	5	33	0	22
<b>Dia do Trabalho</b>																	
28/4 qua	15	3	7	5	0	14	8	2	4	0	24	5	15	0	4	0	0
29/4 qui	21	3	7	11	0	16	9	3	3	1	33	16	9	1	3	0	4
30/4 sex	27	2	13	12	0	33	19	11	2	1	46	23	13	0	6	0	4
1/5 sáb	36	1	17	16	2	31	17	8	1	5	53	32	12	1	6	0	2
2/5 dom	25	1	9	15	0	14	6	6	1	1	39	23	7	1	6	0	2
3/5 seg	11	0	6	5	0	10	8	1	0	1	23	11	6	0	3	0	3
4/5 ter	12	0	3	9	0	3	2	1	0	0	23	12	7	2	1	0	1
* Totais	147	10	62	73	2	121	69	32	11	9	241	122	69	5	29	0	16

ESTATÍSTICA DE ACIDENTES - ANO DE 2010 - UF: GOIÁS - EMITIDA EM 16/11/2011

Quadro 0108 - NÚMERO DE ACIDENTES OCORRIDOS EM FERIADOS NACIONAIS

FERIADO NACIONAL	DISTRIBUIÇÃO POR GRAVIDADE DO ACIDENTE, ESTADO FÍSICO DO VITIMADO E FINALIDADE DO VEÍCULO																
	ACIDENTES POR GRAVIDADE					VÍTIMAS POR ESTADO FÍSICO					VEÍCULOS POR FINALIDADE						
	Total	C/M	C/F	S/V	N.I.	Total	L.L.	L.G.	Morto	N.I.	Total	Pass.	Carga	Colet.	Moto	Out.	N.I.
<b>Corpus Christi</b>																	
1/6 ter	11	0	7	3	1	24	11	10	0	3	18	10	5	0	3	0	0
2/6 qua	28	0	13	15	0	17	11	5	0	1	45	23	13	0	7	0	2
3/6 qui	20	1	8	11	0	22	16	2	1	3	34	20	5	0	3	0	6
4/6 sex	15	0	7	8	0	12	7	3	0	2	25	13	5	1	4	0	2
5/6 sáb	29	3	13	12	1	26	14	7	3	2	42	28	8	2	4	0	0
6/6 dom	22	0	11	11	0	20	16	3	0	1	32	24	4	1	3	0	0
7/6 seg	19	1	9	9	0	19	12	5	1	1	34	18	8	1	5	0	2
* Totais	144	5	68	69	2	140	87	35	5	13	230	136	48	5	29	0	12
<b>Independência</b>																	
2/9 qui	13	1	3	9	0	6	2	2	1	1	26	10	13	1	1	0	1
3/9 sex	29	1	11	17	0	20	10	6	1	3	51	22	13	1	4	0	11
4/9 sáb	42	2	18	21	1	42	17	13	2	10	73	39	10	1	7	0	16
5/9 dom	29	4	17	8	0	36	18	10	5	3	49	24	12	1	8	0	4
6/9 seg	28	1	16	10	1	29	22	4	1	2	50	36	10	0	4	0	0
7/9 ter	25	2	8	14	1	18	4	7	3	4	42	32	2	1	3	0	4
8/9 qua	17	2	9	6	0	19	11	3	2	3	32	16	5	3	4	0	4
* Totais	183	13	82	85	3	170	84	45	15	26	323	179	65	8	31	0	40
<b>Nossa Senhora Aparecida</b>																	
7/10 qui	21	0	11	9	1	17	8	6	0	3	33	15	7	0	5	0	6
8/10 sex	25	1	9	15	0	18	11	4	1	2	44	25	13	0	2	0	4
9/10 sáb	27	2	14	11	0	30	14	10	2	4	47	19	8	0	8	0	12
10/10 dom	24	5	11	8	0	26	8	11	5	2	34	21	4	0	4	0	5
11/10 seg	13	0	6	7	0	8	5	3	0	0	20	9	11	0	0	0	0
12/10 ter	35	0	11	23	1	26	16	4	0	6	63	40	12	0	6	0	5
13/10 qua	30	1	15	14	0	30	19	6	1	4	41	22	10	0	3	0	6
* Totais	175	9	77	87	2	155	81	44	9	21	282	151	65	0	28	0	38
<b>Finados</b>																	
28/10 qui	20	1	5	14	0	11	7	2	2	0	34	18	11	3	0	0	2
29/10 sex	18	2	6	10	0	14	9	3	2	0	30	10	15	0	1	0	4
30/10 sáb	33	1	15	16	1	29	18	2	2	7	55	28	14	1	4	0	8
31/10 dom	40	0	21	19	0	39	20	12	0	7	71	42	9	2	6	0	12
1/11 seg	20	1	8	11	0	17	6	9	1	1	32	18	10	3	0	0	1
2/11 ter	23	1	7	14	1	19	12	1	1	5	46	32	4	0	3	0	7
3/11 qua	17	1	6	10	0	10	4	4	1	1	31	14	10	0	3	0	4
* Totais	171	7	68	94	2	139	76	33	9	21	299	162	73	9	17	0	38
<b>Proclamação da República</b>																	
11/11 qui	27	0	15	12	0	25	14	8	0	3	44	21	13	1	9	0	0
12/11 sex	42	2	14	25	1	29	17	6	2	4	75	45	18	0	5	0	7
13/11 sáb	37	0	11	26	0	25	17	7	0	1	56	40	11	0	4	0	1
14/11 dom	22	2	13	7	0	30	17	9	2	2	32	21	4	1	3	0	3
15/11 seg	34	1	15	18	0	32	18	10	2	2	52	39	6	0	3	0	4
16/11 ter	33	3	7	22	1	26	13	7	4	2	59	36	11	0	2	0	10
17/11 qua	20	0	5	15	0	5	4	1	0	0	28	20	4	1	1	0	2
* Totais	215	8	80	125	2	172	100	48	10	14	346	222	67	3	27	0	27



ESTATÍSTICA DE ACIDENTES - ANO DE 2010 - UF: GOIÁS - EMITIDA EM 16/11/2011

Quadro 0108 - NÚMERO DE ACIDENTES OCORRIDOS EM FERIADOS NACIONAIS

FERIADO NACIONAL	DISTRIBUIÇÃO POR GRAVIDADE DO ACIDENTE, ESTADO FÍSICO DO VITIMADO E FINALIDADE DO VEÍCULO																
	ACIDENTES POR GRAVIDADE					VÍTIMAS POR ESTADO FÍSICO					VEÍCULOS POR FINALIDADE						
	Total	C/M	C/F	S/V	N.I.	Total	L.L.	L.G.	Morto	N.I.	Total	Pass.	Carga	Colet.	Moto	Out.	N.I.
<b>Natal</b>																	
22/12 qua	23	0	6	17	0	14	8	5	0	1	41	20	14	1	1	0	5
23/12 qui	43	3	15	25	0	37	28	3	3	3	79	52	15	3	5	0	4
24/12 sex	44	2	18	24	0	48	29	14	4	1	68	51	3	0	3	0	11
25/12 sáb	23	2	14	7	0	27	15	8	2	2	39	27	3	1	5	0	3
26/12 dom	28	0	10	18	0	17	9	6	0	2	53	35	8	0	1	0	9
27/12 seg	26	1	12	13	0	40	27	9	1	3	39	29	7	1	1	0	1
28/12 ter	27	0	8	18	1	14	6	4	0	4	49	37	7	0	2	0	3
* Totais	214	8	83	122	1	197	122	49	10	16	368	251	57	6	18	0	36

Quadro 0109 - NÚMERO DE ACIDENTES POR TIPO DE ACIDENTE E NÚMERO DE VEÍCULOS ENVOLVIDOS

TIPO DE ACIDENTE	DISTRIBUIÇÃO SEGUNDO O NÚMERO DE VEÍCULOS ENVOLVIDOS					
	TOTAL	1 veículo	2 veículos	3 veículos	4 veículos	mais de 4
Choque com objeto fixo	534	481	47	6	0	0
Capotagem	234	227	4	2	1	0
Atropelamento	268	254	11	3	0	0
Atropelamento de animal	164	155	9	0	0	0
Choque com veículo estacionado	66	0	58	8	0	0
Colisão traseira	2.184	0	1.830	273	51	30
Abalroamento no mesmo sentido	764	0	705	56	2	1
Colisão frontal	273	0	239	25	4	5
Abalroamento em sentido oposto	216	0	182	30	4	0
Abalroamento transversal	975	0	939	33	3	0
Tombamento	180	170	9	1	0	0
Saída de pista	1.658	1.600	51	7	0	0
Atropelamento e fuga	58	54	3	1	0	0
Queda de veículo	238	210	27	0	0	1
Outros tipos	194	108	77	8	1	0
* Total	8.006	3.259	4.191	453	66	37

Quadro 0201 - NÚMERO DE PESSOAS ENVOLVIDAS POR ESTADO FÍSICO

ESTADO FÍSICO	DISTRIBUIÇÃO MENSAL												
	TOTAL	Jan	Fev	Mar	Abr	Mai	Jun	Jul	Ago	Set	Out	Nov	Dez
Ileso	22.525	1.480	1.837	2.083	1.727	1.646	1.601	2.407	1.895	1.846	1.793	1.774	2.436
Lesões Leves	3.784	296	333	314	311	258	324	352	284	260	312	312	428
Lesões Graves	1.949	147	145	152	150	146	155	195	161	176	167	152	203
Morto	516	42	31	39	52	34	42	50	50	42	41	37	56
Não Informado	774	47	45	55	59	61	50	95	58	68	111	55	70
* Total	29.548	2.012	2.391	2.643	2.299	2.145	2.172	3.099	2.448	2.392	2.424	2.330	3.193

ESTATÍSTICA DE ACIDENTES - ANO DE 2010 - UF: GOIÁS - EMITIDA EM 16/11/2011

Quadro 0301 - NÚMERO DE CONDUTORES ENVOLVIDOS POR CATEGORIA E TEMPO DE HABILITAÇÃO

CATEGORIA E TEMPO DE HABILITAÇÃO	DISTRIBUIÇÃO SEGUNDO O NÚMERO DE VEÍCULOS ENVOLVIDOS E GRAVIDADE DO ACIDENTE										
	TOTAL	ACIDENTES COM 1 VEÍCULO					ACIDENTES COM 2 OU MAIS VEÍCULOS				
		C/Morto	C/Ferido	S/Vítima	N.Inf.	Total	C/Morto	C/Ferido	S/Vítima	N.Inf.	Total
<b>Amador</b>											
Até 1 ano	249	8	43	22	0	73	5	82	89	0	176
Acima de 1 até 2	539	5	81	42	0	128	17	190	203	1	411
Acima de 2 até 5	1.297	15	198	131	1	345	45	378	526	3	952
Acima de 5 até 10	1.635	21	217	194	3	435	41	425	733	1	1.200
Acima de 10 até 20	1.721	18	204	204	3	429	36	476	779	1	1.292
Acima de 20 anos	1.098	10	127	122	3	262	38	308	489	1	836
Não Informado	6	0	1	1	0	2	0	1	3	0	4
* Total	6.545	77	871	716	10	1.674	182	1.860	2.822	7	4.871
<b>Profissional</b>											
Até 1 ano	12	0	2	1	0	3	0	5	4	0	9
Acima de 1 até 2	13	0	2	3	0	5	0	2	6	0	8
Acima de 2 até 5	216	6	20	32	0	58	7	54	97	0	158
Acima de 5 até 10	923	15	90	117	1	223	39	229	431	1	700
Acima de 10 até 20	1.925	17	174	225	3	419	85	463	958	0	1.506
Acima de 20 anos	2.491	26	217	294	1	538	110	648	1.195	0	1.953
Não Informado	3	0	0	0	0	0	0	1	2	0	3
* Total	5.583	64	505	672	5	1.246	241	1.402	2.693	1	4.337
<b>Não Informado</b>											
Acima de 10 até 20	0	0	0	0	0	0	0	0	0	0	0
Acima de 20 anos	0	0	0	0	0	0	0	0	0	0	0
Não Informado	1.348	35	195	47	62	339	71	480	444	14	1.009
* Total	1.348	35	195	47	62	339	71	480	444	14	1.009
<b>*** TOTAIS</b>											
Até 1 ano	261	8	45	23	0	76	5	87	93	0	185
Acima de 1 até 2	552	5	83	45	0	133	17	192	209	1	419
Acima de 2 até 5	1.513	21	218	163	1	403	52	432	623	3	1.110
Acima de 5 até 10	2.558	36	307	311	4	658	80	654	1.164	2	1.900
Acima de 10 até 20	3.646	35	378	429	6	848	121	939	1.737	1	2.798
Acima de 20 anos	3.589	36	344	416	4	800	148	956	1.684	1	2.789
Não Informado	1.357	35	196	48	62	341	71	482	449	14	1.016
* Total	13.476	176	1.571	1.435	77	3.259	494	3.742	5.959	22	10.217

Quadro 0302 - NÚMERO DE CONDUTORES ENVOLVIDOS POR SEXO E IDADE

SEXO E IDADE DO CONDUTOR	DISTRIBUIÇÃO SEGUNDO O NÚMERO DE VEÍCULOS ENVOLVIDOS E GRAVIDADE DO ACIDENTE										
	TOTAL	ACIDENTES COM 1 VEÍCULO					ACIDENTES COM 2 OU MAIS VEÍCULOS				
		C/Morto	C/Ferido	S/Vítima	N.Inf.	Total	C/Morto	C/Ferido	S/Vítima	N.Inf.	Total
<b>Sexo Masculino</b>											
Até 18 anos	91	5	24	4	1	34	5	31	21	0	57
Acima de 18 até 25	1.610	28	243	174	0	445	57	485	621	2	1.165
Acima de 25 até 30	1.785	25	230	202	5	462	65	484	774	0	1.323
Acima de 30 até 40	3.120	37	345	366	5	753	114	842	1.408	3	2.367
Acima de 40 até 50	2.314	21	239	272	2	534	98	657	1.024	1	1.780
Acima de 50 até 60	1.448	19	142	157	1	319	60	377	692	0	1.129
Acima de 60 anos	642	5	68	52	2	127	31	197	287	0	515
Não informado	656	11	52	52	9	124	20	174	330	8	532
* Total	11.666	151	1.343	1.279	25	2.798	450	3.247	5.157	14	8.868

ESTATÍSTICA DE ACIDENTES - ANO DE 2010 - UF: GOIÁS - EMITIDA EM 16/11/2011

SEXO E IDADE DO CONDUTOR	DISTRIBUIÇÃO SEGUNDO O NÚMERO DE VEÍCULOS ENVOLVIDOS E GRAVIDADE DO ACIDENTE										
	TOTAL	ACIDENTES COM 1 VEÍCULO					ACIDENTES COM 2 OU MAIS VEÍCULOS				
		C/Morto	C/Ferido	S/Vitima	N.Inf.	Total	C/Morto	C/Ferido	S/Vitima	N.Inf.	Total
<b>Sexo Feminino</b>											
Até 18 anos	11	0	2	1	0	3	0	3	5	0	8
Acima de 18 até 25	226	0	50	22	0	72	3	52	99	0	154
Acima de 25 até 30	217	1	29	24	0	54	4	47	111	1	163
Acima de 30 até 40	374	2	57	45	0	104	7	109	154	0	270
Acima de 40 até 50	234	2	32	32	0	66	2	65	101	0	168
Acima de 50 até 60	103	0	17	14	0	31	3	23	45	1	72
Acima de 60 anos	33	1	2	4	0	7	1	7	18	0	26
Não informado	73	0	5	8	1	14	5	24	30	0	59
* Total	1.271	6	194	150	1	351	25	330	563	2	920
<b>Sexo Não Informado</b>											
Até 18 anos	0	0	0	0	0	0	0	0	0	0	0
Acima de 18 até 25	2	0	0	1	0	1	0	0	1	0	1
Acima de 25 até 30	0	0	0	0	0	0	0	0	0	0	0
Acima de 30 até 40	2	0	0	1	0	1	1	0	0	0	1
Acima de 40 até 50	0	0	0	0	0	0	0	0	0	0	0
Acima de 50 até 60	1	0	0	1	0	1	0	0	0	0	0
Acima de 60 anos	0	0	0	0	0	0	0	0	0	0	0
Não informado	534	19	34	3	51	107	18	165	238	6	427
* Total	539	19	34	6	51	110	19	165	239	6	429
<b>*** TOTAIS</b>											
Até 18 anos	102	5	26	5	1	37	5	34	26	0	65
Acima de 18 até 25	1.838	28	293	197	0	518	60	537	721	2	1.320
Acima de 25 até 30	2.002	26	259	226	5	516	69	531	885	1	1.486
Acima de 30 até 40	3.496	39	402	412	5	858	122	951	1.562	3	2.638
Acima de 40 até 50	2.548	23	271	304	2	600	100	722	1.125	1	1.948
Acima de 50 até 60	1.552	19	159	172	1	351	63	400	737	1	1.201
Acima de 60 anos	675	6	70	56	2	134	32	204	305	0	541
Não informado	1.263	30	91	63	61	245	43	363	598	14	1.018
* Total	13.476	176	1.571	1.435	77	3.259	494	3.742	5.959	22	10.217

Quadro 0303 - NÚMERO DE CONDUTORES ENVOLVIDOS POR USO DO CINTO OU CAPACETE

USO DO EQUIPAMENTO	DISTRIBUIÇÃO SEGUNDO O GRAU DE INSTRUÇÃO DO CONDUTOR							
	TOTAL	Analf.	Fundam.	Médio	Superior	Mestrado	Doutorado	Não Inf.
<b>Motociclistas</b>								
Com capacete	1.116	8	251	249	31	1	0	576
Sem capacete	9	0	1	0	0	0	0	8
Não Informado	161	2	22	12	3	0	0	122
TOTAL	1.286	10	274	261	34	1	0	706
<b>Demais Condutores</b>								
Com cinto	8.190	4	2.164	2.208	1.247	20	5	2.542
Sem cinto	156	1	43	28	8	0	0	76
Não Informado	3.844	7	870	558	258	6	0	2.145
TOTAL	12.190	12	3.077	2.794	1.513	26	5	4.763
<b>Todos os Condutores</b>								
Com equipamento	9.306	12	2.415	2.457	1.278	21	5	3.118
Sem equipamento	165	1	44	28	8	0	0	84
Não Informado	4.005	9	892	570	261	6	0	2.267
TOTAL	13.476	22	3.351	3.055	1.547	27	5	5.469

ESTATÍSTICA DE ACIDENTES - ANO DE 2010 - UF: GOIÁS - EMITIDA EM 16/11/2011

Quadro 0304 - NÚMERO DE CONDUTORES ENVOLVIDOS POR OCUPAÇÃO PRINCIPAL

OCUPAÇÃO PRINCIPAL DO CONDUTOR	DISTRIBUIÇÃO SEGUNDO O ESTADO FÍSICO DO CONDUTOR					
	TOTAL	Ileso	L. Leves	L. Graves	Morto	Não Inf.
Membros superiores do poder público, dirigentes de organizações de interesse público e de empresas e gerentes	129	96	26	4	1	2
Profissionais das ciências e artes	1.082	853	155	59	14	1
Técnicos de nível médio	385	301	52	27	4	1
Trabalhadores de serviços administrativos	257	193	43	17	4	0
Trabalhadores dos serviços, vendedores do comércio em lojas e mercados	580	362	144	65	7	2
Trabalhadores agropecuários, florestais, de caça e pesca	258	172	62	19	4	1
Trabalhadores da produção de bens e serviços industriais	3.062	2.512	354	141	50	5
Trabalhadores de reparação e manutenção	141	106	23	10	2	0
Membros das forças armadas, policiais e bombeiros militares	164	124	23	14	2	1
Ocupações mal especificadas	7.418	4.824	1.142	676	160	616
* Total	13.476	9.543	2.024	1.032	248	629

Quadro 0305 - NÚMERO DE CONDUTORES ENVOLVIDOS POR TIPO DE ACIDENTE, ESTADO FÍSICO DO CONDUTOR E USO DO CINTO OU CAPACETE

TIPO DO ACIDENTE	DISTRIBUIÇÃO SEGUNDO O ESTADO FÍSICO DO CONDUTOR E O USO DO EQUIPAMENTO													
	TOTAL	ILESO			LESÕES LEVES			LESÕES GRAVES			MORTO			NÃO INF.
		com	sem	n.inf.	com	sem	n.inf.	com	sem	n.inf.	com	sem	n.inf.	
<b>Motociclistas</b>														
Choque com objeto fixo	73	2	0	1	33	0	0	29	1	2	4	0	1	0
Capotagem	0	0	0	0	0	0	0	0	0	0	0	0	0	0
Atropelamento	51	5	0	2	24	0	2	11	0	3	2	0	0	2
Atropelamento de animal	11	1	0	0	5	0	2	3	0	0	0	0	0	0
Choque com veículo estacionado	11	0	0	0	4	0	0	5	0	0	0	0	1	1
Colisão traseira	320	40	0	8	139	1	10	85	0	12	15	1	1	8
Abalroamento no mesmo sentido	125	21	0	1	54	0	8	32	0	4	2	0	2	1
Colisão frontal	70	0	0	0	16	1	3	18	0	11	16	0	4	1
Abalroamento em sentido oposto	16	0	0	0	4	0	1	6	0	2	3	0	0	0
Abalroamento transversal	314	31	1	6	128	2	13	103	0	11	13	0	2	4
Tombamento	4	1	0	0	0	0	1	2	0	0	0	0	0	0
Saída de pista	50	2	0	0	18	0	0	19	0	4	2	1	0	4
Atropelamento e fuga	5	0	0	2	0	0	2	0	0	0	0	0	0	1
Queda de veículo	228	17	0	4	123	0	5	58	1	7	6	0	2	5
Outros tipos	8	0	0	1	3	0	0	2	0	1	0	0	0	1
* Total	1.286	120	1	25	551	4	47	373	2	57	63	2	13	28

ESTATÍSTICA DE ACIDENTES - ANO DE 2010 - UF: GOIÁS - EMITIDA EM 16/11/2011

TIPO DO ACIDENTE	DISTRIBUIÇÃO SEGUNDO O ESTADO FÍSICO DO CONDUTOR E O USO DO EQUIPAMENTO													
	TOTAL	ILESO			LESÕES LEVES			LESÕES GRAVES			MORTO			NÃO INF.
		com	sem	n.inf.	com	sem	n.inf.	com	sem	n.inf.	com	sem	n.inf.	
<b>Demais Condutores</b>														
Choque com objeto fixo	520	269	1	65	63	8	34	21	4	22	2	4	3	24
Capotagem	245	82	1	14	77	0	25	19	0	13	2	2	3	7
Atropelamento	234	156	0	58	4	0	6	0	0	2	0	0	0	8
Atropelamento de animal	162	108	0	35	10	0	1	2	0	5	0	0	0	1
Choque com veículo estacionado	129	57	9	48	2	0	3	0	1	2	0	0	0	7
Colisão traseira	4.534	2.929	20	1.017	161	11	85	39	4	40	3	1	6	218
Abalroamento no mesmo sentido	1.467	919	3	339	50	0	26	11	1	10	0	6	0	102
Colisão frontal	529	165	3	62	74	3	24	45	4	48	29	8	45	19
Abalroamento em sentido oposto	454	224	1	93	42	2	16	21	1	13	2	1	5	33
Abalroamento transversal	1.675	973	7	341	121	6	65	29	4	49	2	1	8	69
Tombamento	187	85	1	29	30	0	14	9	1	12	1	0	2	3
Saída de pista	1.673	765	8	204	297	7	130	77	9	72	3	10	21	70
Atropelamento e fuga	57	6	0	25	0	0	1	0	0	2	0	0	0	23
Queda de veículo	43	24	0	4	0	0	5	0	0	5	0	0	0	5
Outros tipos	281	163	1	83	12	0	7	1	1	1	0	0	0	12
* Total	12.190	6.925	55	2.417	943	37	442	274	30	296	44	33	93	601
<b>Todos os Condutores</b>														
Choque com objeto fixo	593	271	1	66	96	8	34	50	5	24	6	4	4	24
Capotagem	245	82	1	14	77	0	25	19	0	13	2	2	3	7
Atropelamento	285	161	0	60	28	0	8	11	0	5	2	0	0	10
Atropelamento de animal	173	109	0	35	15	0	3	5	0	5	0	0	0	1
Choque com veículo estacionado	140	57	9	48	6	0	3	5	1	2	0	0	1	8
Colisão traseira	4.854	2.969	20	1.025	300	12	95	124	4	52	18	2	7	226
Abalroamento no mesmo sentido	1.592	940	3	340	104	0	34	43	1	14	2	6	2	103
Colisão frontal	599	165	3	62	90	4	27	63	4	59	45	8	49	20
Abalroamento em sentido oposto	470	224	1	93	46	2	17	27	1	15	5	1	5	33
Abalroamento transversal	1.989	1.004	8	347	249	8	78	132	4	60	15	1	10	73
Tombamento	191	86	1	29	30	0	15	11	1	12	1	0	2	3
Saída de pista	1.723	767	8	204	315	7	130	96	9	76	5	11	21	74
Atropelamento e fuga	62	6	0	27	0	0	3	0	0	2	0	0	0	24
Queda de veículo	271	41	0	8	123	0	10	58	1	12	6	0	2	10
Outros tipos	289	163	1	84	15	0	7	3	1	2	0	0	0	13
* Total	13.476	7.045	56	2.442	1.494	41	489	647	32	353	107	35	106	629

Quadro 0306 - NÚMERO DE CONDUTORES ENVOLVIDOS POR INGESTÃO DE ÁLCOOL

INGESTÃO DE ÁLCOOL	DISTRIBUIÇÃO SEGUNDO O ESTADO FÍSICO DO CONDUTOR					
	TOTAL	Ileso	L. Leves	L. Graves	Morto	Não Inf.
Não existe vestígio	10.215	8.330	1.362	463	47	13
Existe vestígio	651	385	173	79	8	6
Não informado	2.610	828	489	490	193	610
* Total	13.476	9.543	2.024	1.032	248	629

ESTATÍSTICA DE ACIDENTES - ANO DE 2010 - UF: GOIÁS - EMITIDA EM 16/11/2011

Quadro 0307 - NÚMERO DE CONDUTORES ENVOLVIDOS POR FINALIDADE DO VEÍCULO E HORAS DIRIGINDO

FINALIDADE DO VEÍCULO E HORAS DIRIGINDO	DISTRIBUIÇÃO SEGUNDO QUILOMETROS PERCORRIDOS							
	TOTAL	Até 10 KM	De 11 a 50 KM	De 51 a 200 KM	De 201 a 500 KM	De 501 a 800 KM	Mais de 800 KM	Não Inf.
<b>Passelo</b>								
Até 15 min	747	615	94	25	5	1	2	5
De 16 min a 1 h	915	92	596	217	3	1	1	5
De 1:01 a 3 h	610	0	11	499	87	3	4	6
De 3:01 a 6 h	185	3	2	14	159	3	1	3
De 6:01 a 10 h	50	0	0	0	16	30	1	3
Acima de 10 h	23	2	3	1	3	3	9	2
Não Informado	4.673	14	28	35	14	3	1	4.578
* Total	7.203	726	734	791	287	44	19	4.602
<b>Carga</b>								
Até 15 min	256	199	31	11	10	3	2	0
De 16 min a 1 h	386	34	273	67	2	3	4	3
De 1:01 a 3 h	431	2	20	364	30	2	10	3
De 3:01 a 6 h	217	1	2	58	142	6	3	5
De 6:01 a 10 h	77	1	1	2	41	27	2	3
Acima de 10 h	36	0	2	2	5	8	18	1
Não Informado	1.911	6	8	23	9	0	2	1.863
* Total	3.314	243	337	527	239	49	41	1.878
<b>Coletivo</b>								
Até 15 min	20	19	1	0	0	0	0	0
De 16 min a 1 h	29	7	18	3	0	0	1	0
De 1:01 a 3 h	27	0	2	21	3	0	1	0
De 3:01 a 6 h	21	0	0	3	16	1	1	0
De 6:01 a 10 h	5	0	0	0	2	1	2	0
Acima de 10 h	0	0	0	0	0	0	0	0
Não Informado	201	0	0	1	0	1	0	199
* Total	303	26	21	28	21	3	5	199
<b>Motocicleta</b>								
Até 15 min	198	180	16	0	1	0	1	0
De 16 min a 1 h	141	36	97	8	0	0	0	0
De 1:01 a 3 h	22	0	2	17	3	0	0	0
De 3:01 a 6 h	4	0	0	1	3	0	0	0
De 6:01 a 10 h	3	2	0	0	0	1	0	0
Acima de 10 h	2	0	2	0	0	0	0	0
Não Informado	916	9	4	2	1	0	1	899
* Total	1.286	227	121	28	8	1	2	899
<b>Outros</b>								
Até 15 min	0	0	0	0	0	0	0	0
De 16 min a 1 h	0	0	0	0	0	0	0	0
De 1:01 a 3 h	0	0	0	0	0	0	0	0
Não Informado	0	0	0	0	0	0	0	0
* Total	0	0	0	0	0	0	0	0
<b>Não Informado</b>								
Até 15 min	109	100	6	1	0	1	1	0
De 16 min a 1 h	49	9	23	14	0	0	2	1
De 1:01 a 3 h	33	0	2	23	8	0	0	0
De 3:01 a 6 h	8	0	0	1	7	0	0	0
De 6:01 a 10 h	6	1	0	0	2	1	2	0
Acima de 10 h	10	3	1	0	3	2	1	0
Não Informado	1.155	5	1	4	2	0	0	1.143
* Total	1.370	118	33	43	22	4	6	1.144
<b>*** TOTAIS</b>								
Até 15 min	1.330	1.113	148	37	16	5	6	5
De 16 min a 1 h	1.520	178	1.007	309	5	4	8	9
De 1:01 a 3 h	1.123	2	37	924	131	5	15	9
De 3:01 a 6 h	435	4	4	77	327	10	5	8
De 6:01 a 10 h	141	4	1	2	61	60	7	6
Acima de 10 h	71	5	8	3	11	13	28	3
Não Informado	8.856	34	41	65	26	4	4	8.682
* Total	13.476	1.340	1.246	1.417	577	101	73	8.722

ESTATÍSTICA DE ACIDENTES - ANO DE 2010 - UF: GOIÁS - EMITIDA EM 16/11/2011

Quadro 0401 - NÚMERO DE VITIMADOS POR FAIXA ETÁRIA

FAIXA ETÁRIA	DISTRIBUIÇÃO SEGUNDO O SEXO E ESTADO FÍSICO DO VITIMADO									
	TOTAL	MASCULINO				FEMININO				NÃO INF.
		L.Leves	L.Graves	Morto	N.I.	L.Leves	L.Graves	Morto	N.I.	
Menos de 8	175	61	23	7	2	56	18	7	1	0
8   - 11	63	25	8	3	0	17	6	4	0	0
11   - 13	43	13	3	3	1	14	7	2	0	0
13   - 18	224	68	36	7	1	73	27	12	0	0
18   - 23	700	288	168	39	9	122	61	10	3	0
23   - 28	858	368	210	52	10	134	70	12	2	0
28   - 33	749	349	167	41	12	116	55	9	0	0
33   - 38	611	273	129	39	13	98	47	9	2	1
38   - 43	569	240	127	47	8	86	52	5	4	0
43   - 48	412	175	101	25	10	58	32	10	1	0
48   - 53	333	138	77	26	3	51	31	7	0	0
53   - 58	301	119	70	21	6	52	24	7	2	0
58   - 63	195	83	40	19	2	30	14	7	0	0
63   - 68	127	47	30	10	1	25	9	5	0	0
68 ou mais	178	57	40	17	1	29	21	13	0	0
Não Informado	1.485	252	140	26	144	254	100	12	53	504
* Total	7.023	2.556	1.369	382	223	1.215	574	131	68	505

Quadro 0402 - NÚMERO DE VITIMADOS POR OCUPAÇÃO PRINCIPAL

OCUPAÇÃO PRINCIPAL	DISTRIBUIÇÃO SEGUNDO O ESTADO FÍSICO DO VITIMADO				
	TOTAL	L. Leves	L. Graves	Morto	Não Inf.
Membros superiores do poder público, dirigentes de organizações de interesse público e de empresas e gerentes	35	28	4	1	2
Profissionais das ciências e artes	276	173	81	21	1
Técnicos de nível médio	95	58	31	5	1
Trabalhadores de serviços administrativos	77	53	20	4	0
Trabalhadores dos serviços, vendedores do comércio em lojas e mercados	326	215	94	15	2
Trabalhadores agropecuários, florestais, de caca e pesca	120	82	26	11	1
Trabalhadores da produção de bens e serviços industriais	602	380	163	54	5
Trabalhadores de reparação e manutenção	42	28	10	4	0
Membros das forças armadas, policiais e bombeiros militares	56	33	19	2	2
Ocupações mal especificadas	5.394	2.734	1.501	399	760
* Total	7.023	3.784	1.949	516	774

ESTATÍSTICA DE ACIDENTES - ANO DE 2010 - UF: GOIÁS - EMITIDA EM 16/11/2011

Quadro 0403 - NÚMERO DE VITIMADOS POR TIPO DE USUÁRIO

TIPO DE USUÁRIO	DISTRIBUIÇÃO SEGUNDO O ESTADO FÍSICO DO VITIMADO				
	TOTAL	L. Leves	L. Graves	Morto	Não Inf.
Motociclistas	1.140	602	432	78	28
Demais Condutores	2.793	1.422	600	170	601
Passageiro	2.729	1.673	738	184	134
Pedestre	253	50	128	68	7
Cavaleiro	7	3	2	1	1
Ciclista	101	34	49	15	3
* Total	7.023	3.784	1.949	516	774

Quadro 0501 - NÚMERO DE VEÍCULOS ENVOLVIDOS POR FINALIDADE

FINALIDADE DO VEÍCULO	DISTRIBUIÇÃO SEGUNDO A IDADE DO VEÍCULO (ANOS)											
	TOTAL	Até 1	1 a 2	2 a 3	3 a 4	4 a 5	5 a 6	6 a 7	7 a 8	8 a 9	+ de 9	N.Inf.
Passeio	7.203	485	1.020	883	610	425	354	348	260	253	2.563	2
Carga	3.314	142	321	434	249	166	167	183	127	98	1.425	2
Coletivo	303	6	15	34	17	29	9	16	10	13	154	0
Motocicleta	1.286	88	147	258	156	116	106	66	53	52	244	0
Outros	0	0	0	0	0	0	0	0	0	0	0	0
Não Informado	1.370	98	137	108	78	63	49	39	34	31	711	22
* Total	13.476	819	1.640	1.717	1.110	799	685	652	484	447	5.097	26

Quadro 0502 - NÚMERO DE VEÍCULOS ENVOLVIDOS POR GRAVIDADE DO ACIDENTE E FINALIDADE

GRAVIDADE E FINALIDADE	DISTRIBUIÇÃO MENSAL												
	TOTAL	Jan	Fev	Mar	Abr	Mai	Jun	Jul	Ago	Set	Out	Nov	Dez
<b>Com Morto</b>													
Passeio	291	20	21	22	22	19	23	35	20	28	24	23	34
Carga	204	15	10	18	21	14	14	15	20	24	17	10	26
Coletivo	14	2	0	0	0	1	2	1	1	2	0	1	4
Motocicleta	92	7	7	12	11	7	12	5	5	7	9	5	5
Outros	0	0	0	0	0	0	0	0	0	0	0	0	0
Não Informado	69	6	5	6	6	11	5	4	7	2	6	5	6
* Total	670	50	43	58	60	52	56	60	53	63	56	44	75
<b>Com Ferido</b>													
Passeio	2.594	188	205	182	200	213	219	236	207	224	207	215	298
Carga	1.067	69	80	105	96	86	90	74	85	89	91	100	102
Coletivo	86	7	6	6	7	4	6	6	9	8	6	10	11
Motocicleta	1.075	85	58	86	103	88	102	105	88	88	95	78	99
Outros	0	0	0	0	0	0	0	0	0	0	0	0	0
Não Informado	491	33	42	48	32	48	32	41	49	33	58	26	49
* Total	5.313	382	391	427	438	439	449	462	438	442	457	429	559
<b>Sem Vítima</b>													
Passeio	4.263	278	339	329	303	356	280	373	354	362	355	440	494
Carga	2.033	121	149	213	171	181	167	177	161	176	181	172	164
Coletivo	203	9	19	23	13	19	18	23	17	18	14	12	18
Motocicleta	108	5	9	8	10	11	12	12	7	10	11	5	8
Outros	0	0	0	0	0	0	0	0	0	0	0	0	0
Não Informado	787	54	50	66	64	65	49	62	66	60	75	81	95
* Total	7.394	467	566	639	561	632	526	647	605	626	636	710	779



ESTATÍSTICA DE ACIDENTES - ANO DE 2010 - UF: GOIÁS - EMITIDA EM 16/11/2011

GRAVIDADE E FINALIDADE	DISTRIBUIÇÃO MENSAL												
	TOTAL	Jan	Fev	Mar	Abr	Mai	Jun	Jul	Ago	Set	Out	Nov	Dez
<b>Não Informado</b>													
Passeio	55	8	5	0	6	6	5	1	7	5	3	2	7
Carga	10	2	1	2	0	0	1	0	0	0	0	2	2
Coletivo	0	0	0	0	0	0	0	0	0	0	0	0	0
Motocicleta	11	1	1	0	3	2	0	0	0	1	3	0	0
Não Informado	23	2	1	1	3	0	2	0	0	3	2	6	3
* Total	99	13	8	3	12	8	8	1	7	9	8	10	12
<b>*** TOTAIS</b>													
Passeio	7.203	494	570	533	531	594	527	645	588	619	589	680	833
Carga	3.314	207	240	338	288	281	272	266	266	289	289	284	294
Coletivo	303	18	25	29	20	24	26	30	27	28	20	23	33
Motocicleta	1.286	98	75	106	127	108	126	122	100	106	118	88	112
Outros	0	0	0	0	0	0	0	0	0	0	0	0	0
Não Informado	1.370	95	98	121	105	124	88	107	122	98	141	118	153
* Total	13.476	912	1.008	1.127	1.071	1.131	1.039	1.170	1.103	1.140	1.157	1.193	1.425

Quadro 0504 - NÚMERO DE VEÍCULOS ENVOLVIDOS POR DIA DA SEMANA DA OCORRÊNCIA E FINALIDADE

DIA SEMANA E FINALIDADE	DISTRIBUIÇÃO MENSAL												
	TOTAL	Jan	Fev	Mar	Abr	Mai	Jun	Jul	Ago	Set	Out	Nov	Dez
<b>DOMINGO</b>													
Passeio	1.371	106	100	73	126	142	81	119	150	101	142	102	129
Carga	339	25	31	21	37	33	20	16	26	32	40	28	30
Coletivo	40	2	4	3	4	3	2	1	7	3	4	3	4
Motocicleta	268	17	17	21	26	29	19	28	26	23	30	14	18
Outros	0	0	0	0	0	0	0	0	0	0	0	0	0
Não Informado	240	19	15	18	17	15	11	18	37	19	26	22	23
* Total	2.258	169	167	136	210	222	133	182	246	178	242	169	204
<b>SEGUNDA-FEIRA</b>													
Passeio	923	72	57	73	51	81	84	81	81	90	60	107	86
Carga	470	21	23	56	46	35	37	32	50	44	43	44	39
Coletivo	46	4	3	6	3	3	4	6	3	4	0	6	4
Motocicleta	159	16	7	9	15	11	20	19	12	11	15	11	13
Outros	0	0	0	0	0	0	0	0	0	0	0	0	0
Não Informado	175	10	9	19	13	15	13	12	13	8	17	27	19
* Total	1.773	123	99	163	128	145	158	150	159	157	135	195	161
<b>TERÇA-FEIRA</b>													
Passeio	846	33	59	60	33	51	67	78	91	73	80	118	103
Carga	412	18	33	55	27	28	29	31	55	28	42	38	28
Coletivo	45	3	7	2	1	3	6	2	6	4	3	3	5
Motocicleta	128	10	9	11	12	3	17	11	14	9	11	12	9
Outros	0	0	0	0	0	0	0	0	0	0	0	0	0
Não Informado	149	7	14	7	15	13	7	12	18	5	11	20	20
* Total	1.580	71	122	135	88	98	126	134	184	119	147	191	165
<b>QUARTA-FEIRA</b>													
Passeio	830	61	74	83	40	47	87	65	59	80	64	78	92
Carga	543	23	38	65	45	39	58	37	43	53	38	49	55
Coletivo	34	1	2	4	3	1	4	4	4	5	1	2	3
Motocicleta	166	15	6	21	17	14	25	10	11	14	7	7	19
Outros	0	0	0	0	0	0	0	0	0	0	0	0	0
Não Informado	177	9	20	24	9	17	18	11	14	14	14	10	17
* Total	1.750	109	140	197	114	118	192	127	131	166	124	146	186

ESTATÍSTICA DE ACIDENTES - ANO DE 2010 - UF: GOIÁS - EMITIDA EM 16/11/2011

DIA SEMANA E FINALIDADE	DISTRIBUIÇÃO MENSAL												
	TOTAL	Jan	Fev	Mar	Abr	Mai	Jun	Jul	Ago	Set	Out	Nov	Dez
<b>QUINTA-FEIRA</b>													
Passeio	894	44	71	80	108	59	57	76	58	84	48	72	137
Carga	525	34	38	44	44	43	53	45	32	56	32	40	64
Coletivo	44	1	1	5	3	3	0	3	2	6	5	7	8
Motocicleta	145	10	11	10	21	8	10	12	7	16	11	16	13
Outros	0	0	0	0	0	0	0	0	0	0	0	0	0
Não Informado	158	11	9	15	17	15	12	15	10	11	16	11	16
* Total	1.766	100	130	154	193	128	132	151	109	173	112	146	238
<b>SEXTA-FEIRA</b>													
Passeio	1.106	86	86	73	92	101	67	104	68	80	81	100	168
Carga	579	42	48	51	51	55	50	53	34	41	51	48	55
Coletivo	43	3	4	4	4	4	4	9	2	3	0	1	5
Motocicleta	184	11	11	16	17	18	21	13	7	10	21	16	23
Outros	0	0	0	0	0	0	0	0	0	0	0	0	0
Não Informado	206	18	12	12	11	26	11	20	13	19	18	13	33
* Total	2.118	160	161	156	175	204	153	199	124	153	171	178	284
<b>SÁBADO</b>													
Passeio	1.233	92	123	91	81	113	84	122	81	111	114	103	118
Carga	446	44	29	46	38	48	25	52	26	35	43	37	23
Coletivo	51	4	4	5	2	7	6	5	3	3	7	1	4
Motocicleta	236	19	14	18	19	25	14	29	23	23	23	12	17
Outros	0	0	0	0	0	0	0	0	0	0	0	0	0
Não Informado	265	21	19	26	23	23	16	19	17	22	39	15	25
* Total	2.231	180	189	186	163	216	145	227	150	194	226	168	187
<b>*** TOTAIS</b>													
Passeio	7.203	494	570	533	531	594	527	645	588	619	589	680	833
Carga	3.314	207	240	338	288	281	272	266	266	289	289	284	294
Coletivo	303	18	25	29	20	24	26	30	27	28	20	23	33
Motocicleta	1.286	98	75	106	127	108	126	122	100	106	118	88	112
Outros	0	0	0	0	0	0	0	0	0	0	0	0	0
Não Informado	1.370	95	98	121	105	124	88	107	122	98	141	118	153
* Total	13.476	912	1.008	1.127	1.071	1.131	1.039	1.170	1.103	1.140	1.157	1.193	1.425

Quadro 0505 - NÚMERO DE VEÍCULOS ENVOLVIDOS POR HORA DA OCORRÊNCIA E FINALIDADE

HORÁRIO E FINALIDADE	DISTRIBUIÇÃO MENSAL												
	TOTAL	Jan	Fev	Mar	Abr	Mai	Jun	Jul	Ago	Set	Out	Nov	Dez
<b>00  — 01</b>													
Passeio	101	16	0	5	6	9	10	7	5	6	12	10	15
Carga	51	9	1	5	4	2	4	0	5	3	6	4	8
Coletivo	3	0	0	0	0	1	1	1	0	0	0	0	0
Motocicleta	17	2	1	1	0	0	0	4	0	2	2	2	3
Não Informado	28	2	0	2	2	1	2	1	5	4	2	3	4
* Total	200	29	2	13	12	13	17	13	15	15	22	19	30
<b>01  — 02</b>													
Passeio	77	2	3	6	4	3	7	5	11	7	7	9	13
Carga	49	0	4	5	2	2	3	6	4	1	7	5	10
Coletivo	8	0	0	0	0	1	0	1	0	1	2	1	2
Motocicleta	19	3	2	1	1	1	0	1	3	1	2	1	3
Outros	0	0	0	0	0	0	0	0	0	0	0	0	0
Não Informado	16	1	1	2	0	1	0	0	1	2	3	1	4
* Total	169	6	10	14	7	8	10	13	19	12	21	17	32

ESTATÍSTICA DE ACIDENTES - ANO DE 2010 - UF: GOIÁS - EMITIDA EM 16/11/2011

Quadro 0505 - NÚMERO DE VEÍCULOS ENVOLVIDOS POR HORA DA OCORRÊNCIA E FINALIDADE

HORÁRIO E FINALIDADE	DISTRIBUIÇÃO MENSAL												
	TOTAL	Jan	Fev	Mar	Abr	Mai	Jun	Jul	Ago	Set	Out	Nov	Dez
<b>02  — 03</b>													
Passeio	65	9	6	0	7	1	2	5	5	4	5	6	15
Carga	38	6	1	4	4	4	1	4	0	3	4	3	4
Coletivo	4	1	0	1	0	0	1	0	0	0	0	1	0
Motocicleta	14	1	2	0	0	1	2	2	1	0	2	1	2
Não Informado	15	1	1	2	0	3	0	0	2	1	0	2	3
* Total	136	18	10	7	11	9	6	11	8	8	11	13	24
<b>03  — 04</b>													
Passeio	73	4	3	6	4	4	7	1	8	7	11	6	12
Carga	45	2	2	7	9	0	2	0	5	5	3	2	8
Coletivo	8	0	0	2	0	0	1	0	0	1	0	3	1
Motocicleta	15	0	0	1	3	0	0	1	2	4	2	0	2
Não Informado	14	1	1	0	0	0	0	0	2	0	6	1	3
* Total	155	7	6	16	16	4	10	2	17	17	22	12	26
<b>04  — 05</b>													
Passeio	89	8	9	10	5	3	5	12	3	10	8	5	11
Carga	41	1	5	5	5	2	1	2	1	8	5	5	1
Coletivo	5	0	0	0	1	1	0	0	0	1	0	0	2
Motocicleta	21	3	1	2	0	3	1	2	1	5	0	2	1
Outros	0	0	0	0	0	0	0	0	0	0	0	0	0
Não Informado	23	1	4	1	3	2	0	1	0	2	5	2	2
* Total	179	13	19	18	14	11	7	17	5	26	18	14	17
<b>05  — 06</b>													
Passeio	150	11	8	10	12	13	13	21	7	13	16	7	19
Carga	105	9	8	10	11	3	9	12	8	9	13	9	4
Coletivo	14	2	1	1	1	0	2	4	1	0	2	0	0
Motocicleta	26	3	1	4	3	1	6	1	2	3	1	0	1
Outros	0	0	0	0	0	0	0	0	0	0	0	0	0
Não Informado	28	0	0	5	0	4	4	4	3	2	3	1	2
* Total	323	25	18	30	27	21	34	42	21	27	35	17	26
<b>06  — 07</b>													
Passeio	244	10	27	16	20	23	14	29	26	13	15	24	27
Carga	126	5	10	18	9	10	7	15	6	14	14	8	10
Coletivo	16	0	1	3	1	1	0	2	1	4	1	1	1
Motocicleta	38	4	1	3	5	3	3	5	4	4	3	2	1
Não Informado	53	4	11	0	4	2	1	5	4	3	10	5	4
* Total	477	23	50	40	39	39	25	56	41	38	43	40	43
<b>07  — 08</b>													
Passeio	379	25	27	36	22	22	44	34	33	38	23	33	42
Carga	165	9	10	18	9	18	20	9	13	15	9	14	21
Coletivo	18	0	3	1	2	2	2	2	0	2	0	1	3
Motocicleta	74	4	6	6	11	5	14	6	1	8	1	3	9
Não Informado	80	8	2	3	9	8	14	7	7	7	3	3	9
* Total	716	46	48	64	53	55	94	58	54	70	36	54	84
<b>08  — 09</b>													
Passeio	360	31	24	19	17	23	35	49	43	33	19	35	32
Carga	153	4	8	12	10	16	19	18	18	8	12	16	12
Coletivo	13	2	1	0	1	1	0	1	0	2	3	1	1
Motocicleta	54	3	2	5	4	4	2	8	3	5	3	6	9
Não Informado	55	5	1	3	2	4	6	5	4	7	6	5	7
* Total	635	45	36	39	34	48	62	81	68	55	43	63	61

ESTATÍSTICA DE ACIDENTES - ANO DE 2010 - UF: GOIÁS - EMITIDA EM 16/11/2011

Quadro 0505 - NÚMERO DE VEÍCULOS ENVOLVIDOS POR HORA DA OCORRÊNCIA E FINALIDADE

HORÁRIO E FINALIDADE	DISTRIBUIÇÃO MENSAL												
	TOTAL	Jan	Fev	Mar	Abr	Mai	Jun	Jul	Ago	Set	Out	Nov	Dez
<b>09  — 10</b>													
Passeio	293	19	25	17	27	28	25	30	18	26	19	26	33
Carga	137	5	10	10	13	17	17	17	12	4	11	11	10
Coletivo	11	1	1	0	1	1	5	0	0	0	0	0	2
Motocicleta	47	3	4	2	7	6	4	7	4	4	2	2	2
Não Informado	45	3	7	2	2	5	5	1	3	1	6	5	5
* Total	533	31	47	31	50	57	56	55	37	35	38	44	52
<b>10  — 11</b>													
Passeio	319	20	23	21	28	23	22	43	23	29	29	29	29
Carga	178	9	5	20	11	14	17	19	24	20	13	18	8
Coletivo	13	3	1	2	1	1	0	4	0	0	0	0	1
Motocicleta	54	6	5	2	7	2	5	5	2	6	6	3	5
Outros	0	0	0	0	0	0	0	0	0	0	0	0	0
Não Informado	63	5	6	10	7	6	2	4	7	1	3	3	9
* Total	627	43	40	55	54	46	46	75	56	56	51	53	52
<b>11  — 12</b>													
Passeio	291	26	21	31	16	25	19	23	29	24	19	25	33
Carga	158	9	12	14	14	10	18	12	17	11	11	18	12
Coletivo	14	0	0	0	1	5	2	1	2	0	2	1	0
Motocicleta	49	7	2	3	2	9	3	3	5	5	2	2	6
Outros	0	0	0	0	0	0	0	0	0	0	0	0	0
Não Informado	56	4	3	1	6	10	1	6	8	4	4	4	5
* Total	568	46	38	49	39	59	43	45	61	44	38	50	56
<b>12  — 13</b>													
Passeio	301	20	34	22	22	18	17	25	27	21	38	25	32
Carga	167	11	16	22	16	15	14	12	7	15	17	11	11
Coletivo	4	0	2	0	0	0	1	1	0	0	0	0	0
Motocicleta	64	9	1	5	7	6	4	7	4	2	12	5	2
Não Informado	55	2	5	3	6	0	1	6	1	7	6	4	14
* Total	591	42	58	52	51	39	37	51	39	45	73	45	59
<b>13  — 14</b>													
Passeio	286	24	23	25	17	24	24	23	23	18	21	26	38
Carga	161	9	11	14	13	9	12	8	14	19	16	15	21
Coletivo	10	1	1	2	1	0	1	1	0	1	1	1	0
Motocicleta	49	4	2	2	1	8	7	4	3	3	3	2	10
Não Informado	54	7	5	8	3	2	0	4	2	1	9	4	9
* Total	560	45	42	51	35	43	44	40	42	42	50	48	78
<b>14  — 15</b>													
Passeio	394	33	52	33	24	29	32	36	24	28	32	29	42
Carga	201	13	14	22	16	14	12	15	13	12	23	20	27
Coletivo	11	1	1	1	1	1	1	2	0	1	0	0	2
Motocicleta	53	3	2	8	1	6	9	2	5	3	6	7	1
Outros	0	0	0	0	0	0	0	0	0	0	0	0	0
Não Informado	38	2	1	7	0	2	4	1	5	4	1	7	4
* Total	697	52	70	71	42	52	58	56	47	48	62	63	76
<b>15  — 16</b>													
Passeio	438	27	32	48	38	30	32	29	24	29	39	62	48
Carga	214	7	19	31	24	15	17	17	10	30	15	15	14
Coletivo	13	0	0	1	0	1	5	0	2	0	0	3	1
Motocicleta	45	2	4	3	3	3	5	6	3	6	1	2	7
Outros	0	0	0	0	0	0	0	0	0	0	0	0	0
Não Informado	99	11	3	5	9	12	5	8	11	6	9	13	7
* Total	809	47	58	88	74	61	64	60	50	71	64	95	77

ESTATÍSTICA DE ACIDENTES - ANO DE 2010 - UF: GOIÁS - EMITIDA EM 16/11/2011

Quadro 0505 - NÚMERO DE VEÍCULOS ENVOLVIDOS POR HORA DA OCORRÊNCIA E FINALIDADE

HORÁRIO E FINALIDADE	DISTRIBUIÇÃO MENSAL												
	TOTAL	Jan	Fev	Mar	Abr	Mai	Jun	Jul	Ago	Set	Out	Nov	Dez
<b>16  — 17</b>													
Passeio	515	32	31	43	31	40	31	42	42	40	42	59	82
Carga	256	22	18	16	22	24	16	19	28	24	28	17	22
Coletivo	21	1	3	3	1	0	0	3	3	3	2	1	1
Motocicleta	76	3	6	4	8	7	4	5	11	2	9	6	11
Não Informado	92	7	11	16	3	8	3	3	6	5	13	9	8
* Total	960	65	69	82	65	79	54	72	90	74	94	92	124
<b>17  — 18</b>													
Passeio	593	31	49	34	44	44	37	33	51	48	54	66	102
Carga	218	17	22	22	19	18	16	18	14	19	12	17	24
Coletivo	23	0	1	5	2	2	0	1	4	3	1	3	1
Motocicleta	102	6	4	10	15	7	12	6	9	8	9	4	12
Outros	0	0	0	0	0	0	0	0	0	0	0	0	0
Não Informado	96	6	8	16	2	5	4	6	11	2	6	15	15
* Total	1.032	60	84	87	82	76	69	64	89	80	82	105	154
<b>18  — 19</b>													
Passeio	643	38	45	41	42	81	51	54	60	59	52	46	74
Carga	193	17	14	19	12	30	14	14	13	17	13	14	16
Coletivo	27	0	4	2	0	3	1	1	7	5	1	0	3
Motocicleta	115	5	4	12	16	12	15	11	9	8	8	11	4
Não Informado	115	4	3	6	13	13	9	9	14	14	13	8	9
* Total	1.093	64	70	80	83	139	90	89	103	103	87	79	106
<b>19  — 20</b>													
Passeio	538	40	41	35	53	64	25	50	53	68	38	35	36
Carga	204	18	19	16	20	18	12	18	20	19	14	16	14
Coletivo	15	1	2	0	1	0	1	1	2	1	1	4	1
Motocicleta	113	7	6	12	15	7	9	15	12	12	10	5	3
Outros	0	0	0	0	0	0	0	0	0	0	0	0	0
Não Informado	99	6	5	11	9	8	10	14	10	9	9	2	6
* Total	969	72	73	74	98	97	57	98	97	109	72	62	60
<b>20  — 21</b>													
Passeio	379	14	35	32	36	40	16	44	21	40	30	40	31
Carga	124	6	9	12	13	18	11	6	6	10	12	13	8
Coletivo	16	1	0	2	1	2	0	3	2	0	3	0	2
Motocicleta	86	5	10	5	7	6	6	10	5	7	12	8	5
Outros	0	0	0	0	0	0	0	0	0	0	0	0	0
Não Informado	85	4	5	4	11	13	5	13	8	3	9	6	4
* Total	690	30	59	55	68	79	38	76	42	60	66	67	50
<b>21  — 22</b>													
Passeio	273	23	14	16	21	24	12	28	22	23	30	26	34
Carga	124	7	6	15	12	9	11	8	9	6	13	13	15
Coletivo	10	0	0	0	2	0	0	1	2	2	1	0	2
Motocicleta	65	8	1	4	4	6	7	5	3	6	8	6	7
Não Informado	66	5	2	4	5	8	9	2	4	9	3	4	11
* Total	538	43	23	39	44	47	39	44	40	46	55	49	69
<b>22  — 23</b>													
Passeio	227	13	19	12	20	15	31	10	19	21	17	33	17
Carga	108	8	6	12	9	7	10	10	2	7	13	15	9
Coletivo	13	3	1	2	1	1	1	0	1	1	0	1	1
Motocicleta	50	4	6	6	4	4	3	3	6	1	6	3	4
Não Informado	47	5	6	7	6	3	1	4	3	1	4	5	2
* Total	445	33	38	39	40	30	46	27	31	31	40	57	33

ESTATÍSTICA DE ACIDENTES - ANO DE 2010 - UF: GOIÁS - EMITIDA EM 16/11/2011

Quadro 0505 - NÚMERO DE VEÍCULOS ENVOLVIDOS POR HORA DA OCORRÊNCIA E FINALIDADE

HORÁRIO E FINALIDADE	DISTRIBUIÇÃO MENSAL												
	TOTAL	Jan	Fev	Mar	Abr	Mai	Jun	Jul	Ago	Set	Out	Nov	Dez
<b>23  — 24</b>													
Passeio	175	18	19	15	15	8	16	12	11	14	13	18	16
Carga	98	4	10	9	11	6	9	7	17	10	5	5	5
Coletivo	13	1	2	1	1	0	1	0	0	0	0	1	6
Motocicleta	40	3	2	5	3	1	5	3	2	1	8	5	2
Outros	0	0	0	0	0	0	0	0	0	0	0	0	0
Não Informado	48	1	7	3	3	4	2	3	1	3	8	6	7
* Total	374	27	40	33	33	19	33	25	31	28	34	35	36
<b>*** TOTAIS</b>													
Passeio	7.203	494	570	533	531	594	527	645	588	619	589	680	833
Carga	3.314	207	240	338	288	281	272	266	266	289	289	284	294
Coletivo	303	18	25	29	20	24	26	30	27	28	20	23	33
Motocicleta	1.286	98	75	106	127	108	126	122	100	106	118	88	112
Outros	0	0	0	0	0	0	0	0	0	0	0	0	0
Não Informado	1.370	95	98	121	105	124	88	107	122	98	141	118	153
* Total	13.476	912	1.008	1.127	1.071	1.131	1.039	1.170	1.103	1.140	1.157	1.193	1.425

**MARANHÃO**





ESTATÍSTICA DE ACIDENTES - ANO DE 2010 - UF: MARANHÃO - EMITIDA EM 16/11/2011

Quadro 0101 - NÚMERO DE ACIDENTES POR GRAVIDADE DA OCORRÊNCIA

GRAVIDADE	DISTRIBUIÇÃO MENSAL												
	TOTAL	Jan	Fev	Mar	Abr	Mai	Jun	Jul	Ago	Set	Out	Nov	Dez
Com Morto	244	14	12	24	15	27	23	17	25	23	16	21	27
Com Ferido	1.015	79	70	64	93	83	75	99	87	93	94	89	89
Sem Vítima	1.325	98	117	107	111	108	105	117	113	97	115	97	140
Não Informado	21	1	2	0	5	1	1	1	2	0	1	0	7
* Total	2.605	192	201	195	224	219	204	234	227	213	226	207	263

Quadro 0102 - NÚMERO DE ACIDENTES POR TIPO E GRAVIDADE

TIPO DO ACIDENTE	DISTRIBUIÇÃO SEGUNDO A GRAVIDADE DO ACIDENTE				
	TOTAL	C/ Morto	C/ Ferido	S/ Vítima	Não Inf.
Choque com objeto fixo	88	10	37	38	3
Capotagem	83	9	47	25	2
Atropelamento	117	32	81	4	0
Atropelamento de animal	164	4	36	123	1
Choque com veículo estacionado	13	1	0	12	0
Colisão traseira	599	19	149	431	0
Abalroamento no mesmo sentido	262	15	68	179	0
Colisão frontal	130	44	72	14	0
Abalroamento em sentido oposto	104	12	46	46	0
Abalroamento transversal	408	26	207	174	1
Tombamento	95	1	46	47	1
Saída de pista	418	33	177	197	11
Atropelamento e fuga	49	30	18	1	0
Queda de veículo	35	7	28	0	0
Outros tipos	40	1	3	34	2
* Total	2.605	244	1.015	1.325	21

Quadro 0103 - NÚMERO DE ACIDENTES POR DIA DA SEMANA

DIA DA SEMANA	DISTRIBUIÇÃO MENSAL												
	TOTAL	Jan	Fev	Mar	Abr	Mai	Jun	Jul	Ago	Set	Out	Nov	Dez
Domingo	379	25	27	28	42	32	18	29	47	28	40	32	31
Segunda-Feira	378	26	29	20	27	46	38	28	33	24	30	46	31
Terça-Feira	311	22	22	30	24	21	31	23	29	28	29	21	31
Quarta-Feira	307	27	19	27	23	24	36	31	16	27	21	23	33
Quinta-Feira	399	22	36	29	44	35	27	43	32	35	22	22	52
Sexta-Feira	388	37	29	28	34	25	21	45	40	33	30	20	46
Sábado	443	33	39	33	30	36	33	35	30	38	54	43	39
* Total	2.605	192	201	195	224	219	204	234	227	213	226	207	263

ESTATÍSTICA DE ACIDENTES - ANO DE 2010 - UF: MARANHÃO - EMITIDA EM 16/11/2011

Quadro 0104 - NÚMERO DE ACIDENTES POR HORA DA OCORRÊNCIA

HORA DA OCORRÊNCIA	DISTRIBUIÇÃO MENSAL												
	TOTAL	Jan	Fev	Mar	Abr	Mai	Jun	Jul	Ago	Set	Out	Nov	Dez
00  — 01	42	1	2	3	10	4	3	5	4	3	3	2	2
01  — 02	35	2	3	5	2	1	1	2	5	3	4	3	4
02  — 03	41	5	3	0	1	2	4	1	6	2	7	6	4
03  — 04	33	3	1	2	4	1	3	1	4	4	3	2	5
04  — 05	49	1	4	5	2	6	6	3	3	2	5	4	8
05  — 06	62	4	7	1	7	3	3	3	5	11	8	3	7
06  — 07	72	5	5	5	6	5	9	4	4	6	8	8	7
07  — 08	130	9	13	7	3	14	10	22	10	11	9	9	13
08  — 09	134	10	10	7	13	6	16	11	17	14	12	6	12
09  — 10	131	7	9	12	9	14	11	11	12	15	10	10	11
10  — 11	117	12	6	12	12	10	11	12	6	13	5	6	12
11  — 12	126	10	10	4	12	14	3	15	10	11	17	10	10
12  — 13	117	11	10	11	8	13	9	12	7	12	9	5	10
13  — 14	142	18	14	16	16	12	11	7	9	10	7	8	14
14  — 15	158	14	13	15	15	14	17	13	13	8	12	7	17
15  — 16	177	10	14	15	21	15	12	12	17	12	15	15	19
16  — 17	163	9	12	11	12	12	18	11	13	10	14	27	14
17  — 18	192	10	12	19	16	15	13	17	25	17	12	15	21
18  — 19	164	14	15	10	15	17	8	23	9	15	8	13	17
19  — 20	164	11	6	5	18	17	8	16	16	13	18	18	18
20  — 21	127	7	8	11	7	9	9	13	14	7	9	14	19
21  — 22	87	5	10	8	7	3	8	8	6	6	11	7	8
22  — 23	82	8	10	4	3	7	8	9	6	4	11	6	6
23  — 24	60	6	4	7	5	5	3	3	6	4	9	3	5
* Total	2.605	192	201	195	224	219	204	234	227	213	226	207	263

Quadro 0105 - NÚMERO DE ACIDENTES POR GRAVIDADE DO ACIDENTE E FASE DO DIA

GRAVIDADE DO ACIDENTE E FASE DO DIA	DISTRIBUIÇÃO SEGUNDO AS CONDIÇÕES METEOROLÓGICAS						
	TOTAL	Normal	Nublado	Nevoeiro	Chuva	Outros	N.Inf.
<b>Com Morto</b>							
Amanhecer	17	8	2	1	1	0	5
Pleno Dia	110	88	6	0	15	0	1
Anoitecer	16	12	1	0	2	0	1
Noite	101	65	13	0	8	0	15
* Total	244	173	22	1	26	0	22
<b>Com Ferido</b>							
Amanhecer	31	21	5	1	0	0	4
Pleno Dia	571	470	42	0	51	3	5
Anoitecer	57	40	8	0	4	0	5
Noite	356	250	37	0	37	1	31
* Total	1.015	781	92	1	92	4	45
<b>Sem Vítima</b>							
Amanhecer	74	48	11	1	10	1	3
Pleno Dia	849	640	74	2	127	0	6
Anoitecer	78	53	5	0	13	0	7
Noite	324	212	40	2	37	1	32
* Total	1.325	953	130	5	187	2	48
<b>Não Informado</b>							
Amanhecer	3	1	0	1	0	0	1
Pleno Dia	9	7	0	0	2	0	0
Anoitecer	3	2	0	0	0	0	1
Noite	6	3	1	0	2	0	0
* Total	21	13	1	1	4	0	2

Fonte: DPRF

ESTATÍSTICA DE ACIDENTES - ANO DE 2010 - UF: MARANHÃO - EMITIDA EM 16/11/2011

GRAVIDADE DO ACIDENTE E FASE DO DIA	DISTRIBUIÇÃO SEGUNDO AS CONDIÇÕES METEOROLÓGICAS						
	TOTAL	Normal	Nublado	Nevoeiro	Chuva	Outros	N.Inf.
<b>*** TOTAIS</b>							
Amanhecer	125	78	18	4	11	1	13
Pleno Dia	1.539	1.205	122	2	195	3	12
Anoitecer	154	107	14	0	19	0	14
Noite	787	530	91	2	84	2	78
* Total	2.605	1.920	245	8	309	6	117

Quadro 0106 - NÚMERO DE ACIDENTES POR USO DO SOLO E TIPO DO ACIDENTE

USO DO SOLO E TIPO DO ACIDENTE	DISTRIBUIÇÃO SEGUNDO O TIPO DE LOCALIDADE							
	TOTAL	Escolar	Industr.	Comerc.	Resid.	NãoEdific.	Outras	N.Inf.
<b>URBANO</b>								
Choque com objeto fixo	34	3	6	14	7	4	0	0
Capotagem	9	0	1	4	1	3	0	0
Atropelamento	85	0	6	46	26	5	2	0
Atropelamento de animal	37	0	2	15	13	7	0	0
Choque com veículo estacionado	8	0	1	5	2	0	0	0
Colisão traseira	371	15	34	221	79	20	2	0
Abalroamento no mesmo sentido	173	9	20	108	30	6	0	0
Colisão frontal	56	0	4	32	13	6	1	0
Abalroamento em sentido oposto	26	0	0	16	7	3	0	0
Abalroamento transversal	313	7	22	221	49	12	2	0
Tombamento	16	1	3	4	5	3	0	0
Saída de pista	71	2	20	19	17	13	0	0
Atropelamento e fuga	29	0	3	15	6	5	0	0
Queda de veículo	16	0	1	10	2	3	0	0
Outros tipos	15	0	2	6	4	3	0	0
* Total	1.259	37	125	736	261	93	7	0
<b>RURAL</b>								
Choque com objeto fixo	54	0	3	1	1	49	0	0
Capotagem	74	0	2	3	5	63	1	0
Atropelamento	32	0	1	4	8	19	0	0
Atropelamento de animal	127	0	4	3	15	105	0	0
Choque com veículo estacionado	5	0	0	3	0	2	0	0
Colisão traseira	228	0	10	20	41	157	0	0
Abalroamento no mesmo sentido	89	0	6	10	5	68	0	0
Colisão frontal	74	0	2	1	5	66	0	0
Abalroamento em sentido oposto	78	0	1	5	10	62	0	0
Abalroamento transversal	95	1	6	9	12	67	0	0
Tombamento	79	0	0	1	6	71	1	0
Saída de pista	347	0	5	7	24	311	0	0
Atropelamento e fuga	20	0	0	1	4	15	0	0
Queda de veículo	19	0	1	1	0	17	0	0
Outros tipos	25	0	0	3	1	21	0	0
* Total	1.346	1	41	72	137	1.093	2	0

ESTATÍSTICA DE ACIDENTES - ANO DE 2010 - UF: MARANHÃO - EMITIDA EM 16/11/2011

USO DO SOLO E TIPO DO ACIDENTE	DISTRIBUIÇÃO SEGUNDO O TIPO DE LOCALIDADE							
	TOTAL	Escolar	Industr.	Comerc.	Resid.	NãoEdific.	Outras	N.Inf.
<b>*** TOTAIS</b>								
Choque com objeto fixo	88	3	9	15	8	53	0	0
Capotagem	83	0	3	7	6	66	1	0
Atropelamento	117	0	7	50	34	24	2	0
Atropelamento de animal	164	0	6	18	28	112	0	0
Choque com veículo estacionado	13	0	1	8	2	2	0	0
Colisão traseira	599	15	44	241	120	177	2	0
Abalroamento no mesmo sentido	262	9	26	118	35	74	0	0
Colisão frontal	130	0	6	33	18	72	1	0
Abalroamento em sentido oposto	104	0	1	21	17	65	0	0
Abalroamento transversal	408	8	28	230	61	79	2	0
Tombamento	95	1	3	5	11	74	1	0
Saída de pista	418	2	25	26	41	324	0	0
Outros tipos	40	0	2	9	5	24	0	0
Atropelamento e fuga	49	0	3	16	10	20	0	0
Queda de veículo	35	0	2	11	2	20	0	0
* Total	2.605	38	166	808	398	1.186	9	0

Quadro 0107 - NÚMERO DE ACIDENTES POR USO DO SOLO E TIPO DE LOCALIDADE

USO DO SOLO E TIPO DE LOCALIDADE	DISTRIBUIÇÃO SEGUNDO A GRAVIDADE DO ACIDENTE				
	TOTAL	C/Morto	C/Ferido	S/Vítima	N.Inf.
<b>URBANO</b>					
Escolar	37	0	8	29	0
Industrial	125	4	39	82	0
Comercial	736	31	334	370	1
Residencial	261	20	99	140	2
Não Edificada	93	15	40	36	2
Outras	7	0	5	2	0
Não Informado	0	0	0	0	0
* Total	1.259	70	525	659	5
<b>RURAL</b>					
Escolar	1	0	0	1	0
Industrial	41	3	12	26	0
Comercial	72	7	18	47	0
Residencial	137	21	42	74	0
Não Edificada	1.093	143	417	517	16
Outras	2	0	1	1	0
Não Informado	0	0	0	0	0
* Total	1.346	174	490	666	16
<b>*** TOTAIS</b>					
Escolar	38	0	8	30	0
Industrial	166	7	51	108	0
Comercial	808	38	352	417	1
Residencial	398	41	141	214	2
Não Edificada	1.186	158	457	553	18
Outras	9	0	6	3	0
Não Informado	0	0	0	0	0
* Total	2.605	244	1.015	1.325	21

ESTATÍSTICA DE ACIDENTES - ANO DE 2010 - UF: MARANHÃO - EMITIDA EM 16/11/2011

Quadro 0108 - NÚMERO DE ACIDENTES OCORRIDOS EM FERIADOS NACIONAIS

FERIADO NACIONAL	DISTRIBUIÇÃO POR GRAVIDADE DO ACIDENTE, ESTADO FÍSICO DO VITIMADO E FINALIDADE DO VEÍCULO																
	ACIDENTES POR GRAVIDADE					VÍTIMAS POR ESTADO FÍSICO					VEÍCULOS POR FINALIDADE						
	Total	C/M	C/F	S/V	N.I.	Total	L.L.	L.G.	Morto	N.I.	Total	Pass.	Carga	Colet.	Moto	Out.	N.I.
<b>Confraternização Universal</b>																	
30/12 qua	10	1	3	6	0	12	3	7	1	1	17	9	5	0	1	0	2
31/12 qui	9	1	3	5	0	23	12	5	3	3	16	7	1	2	1	0	5
1/1 sex	5	0	3	2	0	7	2	5	0	0	10	4	1	0	1	0	4
2/1 sáb	7	0	2	5	0	4	2	2	0	0	11	5	0	1	2	0	3
3/1 dom	7	0	1	6	0	5	3	2	0	0	11	10	0	0	0	0	1
4/1 seg	6	0	2	4	0	3	2	1	0	0	11	3	3	0	0	0	5
5/1 ter	4	0	2	2	0	2	2	0	0	0	6	0	3	1	0	0	2
* Totais	48	2	16	30	0	56	26	22	4	4	82	38	13	4	5	0	22
<b>Carnaval</b>																	
11/2 qui	9	2	3	4	0	10	4	4	2	0	13	6	2	1	4	0	0
12/2 sex	12	1	2	9	0	5	2	1	1	1	22	10	5	1	1	0	5
13/2 sáb	22	1	5	15	1	13	6	2	1	4	45	29	5	3	2	0	6
14/2 dom	7	1	1	5	0	6	1	1	1	3	15	6	2	0	2	0	5
15/2 seg	5	0	1	4	0	1	1	0	0	0	10	8	2	0	0	0	0
16/2 ter	4	0	0	4	0	0	0	0	0	0	7	5	2	0	0	0	0
17/2 qua	8	0	4	4	0	7	5	0	0	2	16	7	3	1	2	0	3
* Totais	67	5	16	45	1	42	19	8	5	10	128	71	21	6	11	0	19
<b>Paixão de Cristo</b>																	
31/3 qua	4	0	1	3	0	1	1	0	0	0	7	1	3	0	1	0	2
1/4 qui	13	0	8	5	0	44	35	8	0	1	26	13	2	4	2	0	5
2/4 sex	6	1	3	2	0	6	2	1	1	2	8	3	3	0	0	0	2
3/4 sáb	7	1	3	2	1	10	8	0	1	1	11	3	4	0	1	0	3
4/4 dom	7	1	2	4	0	5	3	0	1	1	13	5	0	0	2	0	6
5/4 seg	10	1	4	5	0	15	3	5	3	4	19	3	5	0	3	0	8
6/4 ter	9	0	6	2	1	9	4	3	0	2	14	4	4	1	3	0	2
* Totais	56	4	27	23	2	90	56	17	6	11	98	32	21	5	12	0	28
<b>Tiradentes</b>																	
20/4 ter	8	0	3	5	0	6	4	2	0	0	14	6	2	1	2	0	3
21/4 qua	6	0	2	4	0	4	1	2	0	1	8	2	2	0	2	0	2
22/4 qui	6	0	3	3	0	3	1	2	0	0	10	4	1	1	2	0	2
23/4 sex	9	0	2	6	1	5	1	3	0	1	16	2	2	0	1	0	11
24/4 sáb	11	1	3	7	0	6	3	2	1	0	22	5	5	1	1	0	10
25/4 dom	10	1	6	3	0	11	4	6	1	0	18	8	4	0	4	0	2
26/4 seg	8	0	4	4	0	8	3	2	0	3	15	4	4	0	2	0	5
* Totais	58	2	23	32	1	43	17	19	2	5	103	31	20	3	14	0	35
<b>Dia do Trabalho</b>																	
28/4 qua	3	0	1	2	0	1	0	1	0	0	5	3	1	0	0	0	1
29/4 qui	6	0	0	6	0	0	0	0	0	0	10	6	3	0	0	0	1
30/4 sex	3	1	0	2	0	1	0	0	1	0	4	3	1	0	0	0	0
1/5 sáb	6	3	1	2	0	7	0	1	4	2	9	3	2	0	1	0	3
2/5 dom	7	2	2	3	0	4	2	0	2	0	13	3	5	1	2	0	2
3/5 seg	7	0	1	6	0	1	1	0	0	0	11	1	5	2	1	0	2
4/5 ter	6	1	1	4	0	4	1	2	1	0	12	5	5	0	1	0	1
* Totais	38	7	6	25	0	18	4	4	8	2	64	24	22	3	5	0	10

ESTATÍSTICA DE ACIDENTES - ANO DE 2010 - UF: MARANHÃO - EMITIDA EM 16/11/2011

Quadro 0108 - NÚMERO DE ACIDENTES OCORRIDOS EM FERIADOS NACIONAIS

FERIADO NACIONAL	DISTRIBUIÇÃO POR GRAVIDADE DO ACIDENTE, ESTADO FÍSICO DO VITIMADO E FINALIDADE DO VEÍCULO																
	ACIDENTES POR GRAVIDADE					VÍTIMAS POR ESTADO FÍSICO					VEÍCULOS POR FINALIDADE						
	Total	C/M	C/F	S/V	N.I.	Total	L.L.	L.G.	Morto	N.I.	Total	Pass.	Carga	Colet.	Moto	Out.	N.I.
<b>Corpus Christi</b>																	
1/6 ter	4	0	2	2	0	3	0	2	0	1	8	2	3	0	0	0	3
2/6 qua	9	1	4	4	0	26	14	11	1	0	14	4	3	1	2	0	4
3/6 qui	6	0	2	4	0	3	2	0	0	1	16	6	6	1	1	0	2
4/6 sex	5	0	3	2	0	6	2	4	0	0	6	3	1	0	1	0	1
5/6 sáb	5	0	0	5	0	2	0	0	0	2	11	6	4	0	1	0	0
6/6 dom	8	2	3	3	0	9	3	4	2	0	14	6	3	0	2	0	3
7/6 seg	10	1	3	6	0	6	1	2	1	2	20	3	6	1	3	0	7
* Totais	47	4	17	26	0	55	22	23	4	6	89	30	26	3	10	0	20
<b>Independência</b>																	
2/9 qui	7	2	1	4	0	7	1	2	2	2	11	3	3	1	2	0	2
3/9 sex	10	0	5	5	0	10	6	2	0	2	17	5	3	0	1	0	8
4/9 sáb	14	1	2	11	0	6	2	1	3	0	27	14	6	3	0	0	4
5/9 dom	9	2	5	2	0	14	5	5	4	0	12	6	2	2	1	0	1
6/9 seg	8	1	4	3	0	8	3	3	1	1	13	3	4	0	4	0	2
7/9 ter	8	3	4	1	0	12	1	4	4	3	11	3	2	0	1	0	5
8/9 qua	9	0	4	5	0	8	2	6	0	0	18	9	1	0	4	0	4
* Totais	65	9	25	31	0	65	20	23	14	8	109	43	21	6	13	0	26
<b>Nossa Senhora Aparecida</b>																	
7/10 qui	4	0	2	2	0	4	1	2	0	1	8	1	0	2	0	0	5
8/10 sex	9	0	2	7	0	3	1	2	0	0	16	8	2	1	1	0	4
9/10 sáb	13	0	6	7	0	17	11	1	0	5	22	7	4	2	1	0	8
10/10 dom	12	2	4	6	0	14	4	4	2	4	21	7	4	0	1	0	9
11/10 seg	6	1	3	2	0	7	4	1	1	1	10	3	4	0	1	0	2
12/10 ter	8	1	2	5	0	5	3	1	1	0	16	6	4	1	1	0	4
13/10 qua	7	0	4	3	0	5	4	0	0	1	12	3	5	1	0	0	3
* Totais	59	4	23	32	0	55	28	11	4	12	105	35	23	7	5	0	35
<b>Finados</b>																	
28/10 qui	5	0	3	2	0	7	4	2	0	1	9	2	1	0	0	0	6
29/10 sex	5	0	2	3	0	2	2	0	0	0	7	6	1	0	0	0	0
30/10 sáb	9	0	3	6	0	9	5	3	0	1	17	10	2	2	2	0	1
31/10 dom	8	0	3	5	0	4	4	0	0	0	12	2	2	0	0	0	8
1/11 seg	9	0	2	7	0	5	1	2	0	2	20	8	3	1	2	0	6
2/11 ter	6	1	2	3	0	6	3	2	1	0	13	8	2	0	1	0	2
3/11 qua	7	0	1	6	0	2	1	0	0	1	14	9	4	0	0	0	1
* Totais	49	1	16	32	0	35	20	9	1	5	92	45	15	3	5	0	24
<b>Proclamação da República</b>																	
11/11 qui	6	1	3	2	0	6	3	1	1	1	11	2	2	1	1	0	5
12/11 sex	6	0	3	3	0	5	2	3	0	0	11	6	1	0	2	0	2
13/11 sáb	13	2	8	3	0	18	10	4	2	2	22	10	2	1	2	0	7
14/11 dom	12	6	5	1	0	49	14	9	10	16	23	8	6	1	5	0	3
15/11 seg	16	0	7	9	0	14	8	3	0	3	35	16	2	1	1	0	15
16/11 ter	6	1	2	3	0	6	1	3	1	1	12	3	6	1	1	0	1
17/11 qua	4	0	1	3	0	1	0	1	0	0	8	2	3	1	1	0	1
* Totais	63	10	29	24	0	99	38	24	14	23	122	47	22	6	13	0	34

ESTATÍSTICA DE ACIDENTES - ANO DE 2010 - UF: MARANHÃO - EMITIDA EM 16/11/2011

Quadro 0108 - NÚMERO DE ACIDENTES OCORRIDOS EM FERIADOS NACIONAIS

FERIADO NACIONAL	DISTRIBUIÇÃO POR GRAVIDADE DO ACIDENTE, ESTADO FÍSICO DO VITIMADO E FINALIDADE DO VEÍCULO																
	ACIDENTES POR GRAVIDADE					VÍTIMAS POR ESTADO FÍSICO					VEÍCULOS POR FINALIDADE						
	Total	C/M	C/F	S/V	N.I.	Total	L.L.	L.G.	Morto	N.I.	Total	Pass.	Carga	Colet.	Moto	Out.	N.I.
<b>Natal</b>																	
22/12 qua	6	0	2	4	0	2	2	0	0	0	14	4	4	0	0	0	6
23/12 qui	14	2	7	5	0	14	9	1	2	2	28	10	8	0	4	0	6
24/12 sex	8	0	3	4	1	5	2	1	0	2	14	1	1	0	1	0	11
25/12 sáb	13	1	6	5	1	18	8	7	1	2	21	7	1	1	4	0	8
26/12 dom	4	0	3	0	1	8	3	4	0	1	6	0	0	0	0	0	6
27/12 seg	9	1	2	6	0	9	1	4	1	3	18	10	2	1	2	0	3
28/12 ter	8	0	3	5	0	3	2	1	0	0	14	3	1	2	0	0	8
* Totais	62	4	26	29	3	59	27	18	4	10	115	35	17	4	11	0	48

Quadro 0109 - NÚMERO DE ACIDENTES POR TIPO DE ACIDENTE E NÚMERO DE VEÍCULOS ENVOLVIDOS

TIPO DE ACIDENTE	DISTRIBUIÇÃO SEGUNDO O NÚMERO DE VEÍCULOS ENVOLVIDOS					
	TOTAL	1 veículo	2 veículos	3 veículos	4 veículos	mais de 4
Choque com objeto fixo	88	77	9	2	0	0
Capotagem	83	79	3	1	0	0
Atropelamento	117	114	3	0	0	0
Atropelamento de animal	164	151	13	0	0	0
Choque com veículo estacionado	13	0	12	1	0	0
Colisão traseira	599	0	453	118	22	6
Abalroamento no mesmo sentido	262	0	230	29	1	2
Colisão frontal	130	0	116	13	1	0
Abalroamento em sentido oposto	104	0	85	17	1	1
Abalroamento transversal	408	0	386	21	1	0
Tombamento	95	82	10	3	0	0
Saída de pista	418	383	29	6	0	0
Atropelamento e fuga	49	46	1	2	0	0
Queda de veículo	35	24	10	1	0	0
Outros tipos	40	23	15	2	0	0
* Total	2.605	979	1.375	216	26	9

Quadro 0201 - NÚMERO DE PESSOAS ENVOLVIDAS POR ESTADO FÍSICO

ESTADO FÍSICO	DISTRIBUIÇÃO MENSAL												
	TOTAL	Jan	Fev	Mar	Abr	Mai	Jun	Jul	Ago	Set	Out	Nov	Dez
lleso	9.093	752	772	732	792	599	517	1.065	851	677	901	627	808
Lesões Leves	1.141	99	72	77	123	80	90	82	98	103	119	102	96
Lesões Graves	733	50	41	43	73	60	59	87	51	74	67	55	73
Morto	297	14	13	24	18	43	28	21	27	37	17	26	29
Não Informado	396	20	22	20	20	51	26	27	37	37	61	39	36
* Total	11.660	935	920	896	1.026	833	720	1.282	1.064	928	1.165	849	1.042

ESTATÍSTICA DE ACIDENTES - ANO DE 2010 - UF: MARANHÃO - EMITIDA EM 16/11/2011

Quadro 0301 - NÚMERO DE CONDUTORES ENVOLVIDOS POR CATEGORIA E TEMPO DE HABILITAÇÃO

CATEGORIA E TEMPO DE HABILITAÇÃO	DISTRIBUIÇÃO SEGUNDO O NÚMERO DE VEÍCULOS ENVOLVIDOS E GRAVIDADE DO ACIDENTE										
	TOTAL	ACIDENTES COM 1 VEÍCULO					ACIDENTES COM 2 OU MAIS VEÍCULOS				
		C/Morto	C/Ferido	S/Vítima	N.Inf.	Total	C/Morto	C/Ferido	S/Vítima	N.Inf.	Total
<b>Amador</b>											
Até 1 ano	59	1	3	3	0	7	2	26	24	0	52
Acima de 1 até 2	186	3	22	10	0	35	2	74	75	0	151
Acima de 2 até 5	476	9	50	29	0	88	17	160	211	0	388
Acima de 5 até 10	465	7	48	39	0	94	20	119	232	0	371
Acima de 10 até 20	362	4	40	43	1	88	17	79	178	0	274
Acima de 20 anos	215	6	18	23	0	47	7	54	107	0	168
Não Informado	4	0	0	2	0	2	0	0	2	0	2
* Total	1.767	30	181	149	1	361	65	512	829	0	1.406
<b>Profissional</b>											
Até 1 ano	3	0	0	0	0	0	0	1	2	0	3
Acima de 1 até 2	2	0	1	1	0	2	0	0	0	0	0
Acima de 2 até 5	108	2	9	12	0	23	2	24	59	0	85
Acima de 5 até 10	363	5	31	41	0	77	10	84	192	0	286
Acima de 10 até 20	688	17	61	87	1	166	43	135	344	0	522
Acima de 20 anos	809	20	70	109	0	199	38	183	389	0	610
Não Informado	5	0	1	1	0	2	0	1	2	0	3
* Total	1.978	44	173	251	1	469	93	428	988	0	1.509
<b>Não Informado</b>											
Acima de 10 até 20	0	0	0	0	0	0	0	0	0	0	0
Acima de 20 anos	0	0	0	0	0	0	0	0	0	0	0
Não Informado	782	45	77	9	18	149	111	314	206	2	633
* Total	782	45	77	9	18	149	111	314	206	2	633
<b>*** TOTAIS</b>											
Até 1 ano	62	1	3	3	0	7	2	27	26	0	55
Acima de 1 até 2	188	3	23	11	0	37	2	74	75	0	151
Acima de 2 até 5	584	11	59	41	0	111	19	184	270	0	473
Acima de 5 até 10	828	12	79	80	0	171	30	203	424	0	657
Acima de 10 até 20	1.050	21	101	130	2	254	60	214	522	0	796
Acima de 20 anos	1.024	26	88	132	0	246	45	237	496	0	778
Não Informado	791	45	78	12	18	153	111	315	210	2	638
* Total	4.527	119	431	409	20	979	269	1.254	2.023	2	3.548

Quadro 0302 - NÚMERO DE CONDUTORES ENVOLVIDOS POR SEXO E IDADE

SEXO E IDADE DO CONDUTOR	DISTRIBUIÇÃO SEGUNDO O NÚMERO DE VEÍCULOS ENVOLVIDOS E GRAVIDADE DO ACIDENTE										
	TOTAL	ACIDENTES COM 1 VEÍCULO					ACIDENTES COM 2 OU MAIS VEÍCULOS				
		C/Morto	C/Ferido	S/Vítima	N.Inf.	Total	C/Morto	C/Ferido	S/Vítima	N.Inf.	Total
<b>Sexo Masculino</b>											
Até 18 anos	28	1	7	0	0	8	2	11	7	0	20
Acima de 18 até 25	504	12	59	34	0	105	28	169	202	0	399
Acima de 25 até 30	627	10	54	61	0	125	29	172	301	0	502
Acima de 30 até 40	1.082	23	103	107	2	235	68	267	512	0	847
Acima de 40 até 50	796	19	78	107	0	204	39	184	369	0	592
Acima de 50 até 60	492	10	36	57	0	103	31	135	223	0	389
Acima de 60 anos	138	6	11	9	0	26	8	36	68	0	112
Não informado	316	8	33	17	8	66	26	110	114	0	250
* Total	3.983	89	381	392	10	872	231	1.084	1.796	0	3.111



ESTATÍSTICA DE ACIDENTES - ANO DE 2010 - UF: MARANHÃO - EMITIDA EM 16/11/2011

SEXO E IDADE DO CONDUTOR	DISTRIBUIÇÃO SEGUNDO O NÚMERO DE VEÍCULOS ENVOLVIDOS E GRAVIDADE DO ACIDENTE										
	TOTAL	ACIDENTES COM 1 VEÍCULO					ACIDENTES COM 2 OU MAIS VEÍCULOS				
		C/Morto	C/Ferido	S/Vitima	N.Inf.	Total	C/Morto	C/Ferido	S/Vitima	N.Inf.	Total
<b>Sexo Feminino</b>											
Até 18 anos	7	0	1	0	0	1	1	4	1	0	6
Acima de 18 até 25	45	0	7	1	0	8	1	18	18	0	37
Acima de 25 até 30	41	0	5	5	0	10	3	7	21	0	31
Acima de 30 até 40	83	1	13	7	0	21	5	30	27	0	62
Acima de 40 até 50	50	0	4	3	0	7	3	12	28	0	43
Acima de 50 até 60	20	1	1	0	0	2	1	6	11	0	18
Acima de 60 anos	3	0	0	0	0	0	1	1	1	0	3
Não informado	20	0	2	1	0	3	1	9	7	0	17
* Total	269	2	33	17	0	52	16	87	114	0	217
<b>Sexo Não Informado</b>											
Até 18 anos	0	0	0	0	0	0	0	0	0	0	0
Acima de 18 até 25	0	0	0	0	0	0	0	0	0	0	0
Acima de 25 até 30	0	0	0	0	0	0	0	0	0	0	0
Acima de 30 até 40	1	0	0	0	0	0	0	0	1	0	1
Acima de 40 até 50	2	0	0	0	0	0	1	0	1	0	2
Acima de 50 até 60	0	0	0	0	0	0	0	0	0	0	0
Acima de 60 anos	0	0	0	0	0	0	0	0	0	0	0
Não informado	272	28	17	0	10	55	21	83	111	2	217
* Total	275	28	17	0	10	55	22	83	113	2	220
<b>*** TOTAIS</b>											
Até 18 anos	35	1	8	0	0	9	3	15	8	0	26
Acima de 18 até 25	549	12	66	35	0	113	29	187	220	0	436
Acima de 25 até 30	668	10	59	66	0	135	32	179	322	0	533
Acima de 30 até 40	1.166	24	116	114	2	256	73	297	540	0	910
Acima de 40 até 50	848	19	82	110	0	211	43	196	398	0	637
Acima de 50 até 60	512	11	37	57	0	105	32	141	234	0	407
Acima de 60 anos	141	6	11	9	0	26	9	37	69	0	115
Não informado	608	36	52	18	18	124	48	202	232	2	484
* Total	4.527	119	431	409	20	979	269	1.254	2.023	2	3.548

Quadro 0303 - NÚMERO DE CONDUTORES ENVOLVIDOS POR USO DO CINTO OU CAPACETE

USO DO EQUIPAMENTO	DISTRIBUIÇÃO SEGUNDO O GRAU DE INSTRUÇÃO DO CONDUTOR							
	TOTAL	Analf.	Fundam.	Médio	Superior	Mestrado	Doutorado	Não Inf.
<b>Motociclistas</b>								
Com capacete	341	4	83	108	7	1	0	138
Sem capacete	29	0	8	4	0	1	0	16
Não Informado	129	4	22	24	3	0	0	76
TOTAL	499	8	113	136	10	2	0	230
<b>Demais Condutores</b>								
Com cinto	2.355	1	623	937	334	2	3	455
Sem cinto	51	0	15	10	3	0	0	23
Não Informado	1.622	2	331	351	102	0	0	836
TOTAL	4.028	3	969	1.298	439	2	3	1.314
<b>Todos os Condutores</b>								
Com equipamento	2.696	5	706	1.045	341	3	3	593
Sem equipamento	80	0	23	14	3	1	0	39
Não Informado	1.751	6	353	375	105	0	0	912
TOTAL	4.527	11	1.082	1.434	449	4	3	1.544

ESTATÍSTICA DE ACIDENTES - ANO DE 2010 - UF: MARANHÃO - EMITIDA EM 16/11/2011

Quadro 0304 - NÚMERO DE CONDUTORES ENVOLVIDOS POR OCUPAÇÃO PRINCIPAL

OCUPAÇÃO PRINCIPAL DO CONDUTOR	DISTRIBUIÇÃO SEGUNDO O ESTADO FÍSICO DO CONDUTOR					
	TOTAL	Ileso	L. Leves	L. Graves	Morto	Não Inf.
Membros superiores do poder público, dirigentes de organizações de interesse público e de empresas e gerentes	56	40	11	4	1	0
Profissionais das ciências e artes	522	418	64	27	12	1
Técnicos de nível médio	244	193	31	18	2	0
Trabalhadores de serviços administrativos	86	62	15	7	2	0
Trabalhadores dos serviços, vendedores do comércio em lojas e mercados	217	124	48	29	15	1
Trabalhadores agropecuários, florestais, de caça e pesca	107	58	16	18	15	0
Trabalhadores da produção de bens e serviços industriais	1.595	1.308	171	79	28	9
Trabalhadores de reparação e manutenção	75	52	11	8	4	0
Membros das forças armadas, policiais e bombeiros militares	64	47	8	6	2	1
Ocupações mal especificadas	1.561	803	227	185	65	281
<b>* Total</b>	<b>4.527</b>	<b>3.105</b>	<b>602</b>	<b>381</b>	<b>146</b>	<b>293</b>

Quadro 0305 - NÚMERO DE CONDUTORES ENVOLVIDOS POR TIPO DE ACIDENTE, ESTADO FÍSICO DO CONDUTOR E USO DO CINTO OU CAPACETE

TIPO DO ACIDENTE	DISTRIBUIÇÃO SEGUNDO O ESTADO FÍSICO DO CONDUTOR E O USO DO EQUIPAMENTO													
	TOTAL	ILESO			LESÕES LEVES			LESÕES GRAVES			MORTO			NÃO INF.
		com	sem	n.inf.	com	sem	n.inf.	com	sem	n.inf.	com	sem	n.inf.	
<b>Motociclistas</b>														
Choque com objeto fixo	4	0	0	0	0	0	1	2	0	0	1	0	0	0
Capotagem	0	0	0	0	0	0	0	0	0	0	0	0	0	0
Atropelamento	31	2	0	1	10	1	5	9	0	2	0	0	1	0
Atropelamento de animal	9	0	0	0	3	0	0	4	1	1	0	0	0	0
Choque com veículo estacionado	0	0	0	0	0	0	0	0	0	0	0	0	0	0
Colisão traseira	95	9	0	3	32	1	9	18	2	6	2	1	6	6
Abalroamento no mesmo sentido	59	8	0	3	20	0	4	10	2	2	5	0	2	3
Colisão frontal	57	1	0	0	7	1	1	20	3	9	5	4	6	0
Abalroamento em sentido oposto	14	2	0	1	2	0	2	3	0	1	3	0	0	0
Abalroamento transversal	182	16	1	2	54	3	13	53	3	22	1	5	8	1
Tombamento	0	0	0	0	0	0	0	0	0	0	0	0	0	0
Saída de pista	16	2	0	1	4	0	1	4	0	1	2	0	0	1
Atropelamento e fuga	3	0	0	2	0	0	1	0	0	0	0	0	0	0
Queda de veículo	28	1	0	0	11	1	2	7	0	2	4	0	0	0
Outros tipos	1	0	0	0	0	0	0	0	0	0	1	0	0	0
<b>* Total</b>	<b>499</b>	<b>41</b>	<b>1</b>	<b>13</b>	<b>143</b>	<b>7</b>	<b>39</b>	<b>130</b>	<b>11</b>	<b>46</b>	<b>24</b>	<b>10</b>	<b>23</b>	<b>11</b>

ESTATÍSTICA DE ACIDENTES - ANO DE 2010 - UF: MARANHÃO - EMITIDA EM 16/11/2011

TIPO DO ACIDENTE	DISTRIBUIÇÃO SEGUNDO O ESTADO FÍSICO DO CONDUTOR E O USO DO EQUIPAMENTO													
	TOTAL	ILESO			LESÕES LEVES			LESÕES GRAVES			MORTO			NÃO INF.
		com	sem	n.inf.	com	sem	n.inf.	com	sem	n.inf.	com	sem	n.inf.	
<b>Demais Condutores</b>														
Choque com objeto fixo	97	29	0	21	16	0	10	3	1	4	0	3	3	7
Capotagem	88	25	0	15	17	1	10	7	1	2	1	0	6	3
Atropelamento	89	48	2	27	0	0	6	0	0	2	0	0	0	4
Atropelamento de animal	168	112	0	29	15	1	2	3	0	1	2	0	1	2
Choque com veículo estacionado	27	10	3	13	0	0	0	0	0	0	0	0	1	0
Colisão traseira	1.285	791	6	333	21	2	30	6	2	10	0	0	3	81
Abalroamento no mesmo sentido	502	264	3	158	9	0	13	4	0	11	0	0	5	35
Colisão frontal	218	70	2	30	20	1	20	12	1	18	12	1	11	20
Abalroamento em sentido oposto	216	100	1	44	17	0	12	8	0	11	4	0	4	15
Abalroamento transversal	657	338	5	188	17	1	24	10	2	26	3	0	5	38
Tombamento	111	44	0	16	16	0	18	4	0	3	0	0	1	9
Saída de pista	443	171	0	64	71	4	36	16	3	21	5	3	13	36
Atropelamento e fuga	50	2	0	24	0	0	0	0	0	0	0	0	0	24
Queda de veículo	19	4	0	6	0	0	2	0	0	1	0	0	2	4
Outros tipos	58	28	2	22	0	0	1	0	0	1	0	0	0	4
* Total	4.028	2.036	24	990	219	10	184	73	10	111	27	7	55	282
<b>Todos os Condutores</b>														
Choque com objeto fixo	101	29	0	21	16	0	11	5	1	4	1	3	3	7
Capotagem	88	25	0	15	17	1	10	7	1	2	1	0	6	3
Atropelamento	120	50	2	28	10	1	11	9	0	4	0	0	1	4
Atropelamento de animal	177	112	0	29	18	1	2	7	1	2	2	0	1	2
Choque com veículo estacionado	27	10	3	13	0	0	0	0	0	0	0	0	1	0
Colisão traseira	1.380	800	6	336	53	3	39	24	4	16	2	1	9	87
Abalroamento no mesmo sentido	561	272	3	161	29	0	17	14	2	13	5	0	7	38
Colisão frontal	275	71	2	30	27	2	21	32	4	27	17	5	17	20
Abalroamento em sentido oposto	230	102	1	45	19	0	14	11	0	12	7	0	4	15
Abalroamento transversal	839	354	6	190	71	4	37	63	5	48	4	5	13	39
Tombamento	111	44	0	16	16	0	18	4	0	3	0	0	1	9
Saída de pista	459	173	0	65	75	4	37	20	3	22	7	3	13	37
Atropelamento e fuga	53	2	0	26	0	0	1	0	0	0	0	0	0	24
Queda de veículo	47	5	0	6	11	1	4	7	0	3	4	0	2	4
Outros tipos	59	28	2	22	0	0	1	0	0	1	1	0	0	4
* Total	4.527	2.077	25	1.003	362	17	223	203	21	157	51	17	78	293

Quadro 0306 - NÚMERO DE CONDUTORES ENVOLVIDOS POR INGESTÃO DE ÁLCOOL

INGESTÃO DE ÁLCOOL	DISTRIBUIÇÃO SEGUNDO O ESTADO FÍSICO DO CONDUTOR					
	TOTAL	Iliso	L. Leves	L. Graves	Morto	Não Inf.
Não existe vestígio	2.465	2.011	312	125	15	2
Existe vestígio	159	89	43	19	6	2
Não informado	1.903	1.005	247	237	125	289
* Total	4.527	3.105	602	381	146	293

ESTATÍSTICA DE ACIDENTES - ANO DE 2010 - UF: MARANHÃO - EMITIDA EM 16/11/2011

Quadro 0307 - NÚMERO DE CONDUTORES ENVOLVIDOS POR FINALIDADE DO VEÍCULO E HORAS DIRIGINDO

FINALIDADE DO VEÍCULO E HORAS DIRIGINDO	DISTRIBUIÇÃO SEGUNDO QUILOMETROS PERCORRIDOS							
	TOTAL	Até 10 KM	De 11 a 50 KM	De 51 a 200 KM	De 201 a 500 KM	De 501 a 800 KM	Mais de 800 KM	Não Inf.
<b>Passelo</b>								
Até 15 min	239	201	23	3	3	1	0	8
De 16 min a 1 h	283	44	168	68	0	0	1	2
De 1:01 a 3 h	211	1	3	170	29	0	1	7
De 3:01 a 6 h	78	1	0	11	62	0	1	3
De 6:01 a 10 h	18	1	1	0	4	10	0	2
Acima de 10 h	13	1	3	2	1	3	3	0
Não Informado	874	7	17	5	5	0	0	840
* Total	1.716	256	215	259	104	14	6	862
<b>Carga</b>								
Até 15 min	93	75	7	5	1	1	0	4
De 16 min a 1 h	119	21	71	23	1	0	1	2
De 1:01 a 3 h	137	3	8	112	10	1	3	0
De 3:01 a 6 h	66	0	0	14	46	4	1	1
De 6:01 a 10 h	30	0	0	0	18	9	0	3
Acima de 10 h	17	1	0	1	2	9	4	0
Não Informado	541	3	8	8	4	2	0	516
* Total	1.003	103	94	163	82	26	9	526
<b>Coletivo</b>								
Até 15 min	24	17	3	3	1	0	0	0
De 16 min a 1 h	30	6	21	3	0	0	0	0
De 1:01 a 3 h	27	0	1	24	2	0	0	0
De 3:01 a 6 h	12	0	0	0	11	0	0	1
De 6:01 a 10 h	2	1	0	0	1	0	0	0
Acima de 10 h	0	0	0	0	0	0	0	0
Não Informado	104	1	0	0	0	0	0	103
* Total	199	25	25	30	15	0	0	104
<b>Motocicleta</b>								
Até 15 min	132	121	10	0	0	0	0	1
De 16 min a 1 h	46	20	23	3	0	0	0	0
De 1:01 a 3 h	7	1	1	5	0	0	0	0
De 3:01 a 6 h	0	0	0	0	0	0	0	0
De 6:01 a 10 h	0	0	0	0	0	0	0	0
Acima de 10 h	1	0	0	0	0	0	0	1
Não Informado	313	4	5	1	1	0	0	302
* Total	499	146	39	9	1	0	0	304
<b>Outros</b>								
Até 15 min	0	0	0	0	0	0	0	0
De 16 min a 1 h	0	0	0	0	0	0	0	0
De 1:01 a 3 h	0	0	0	0	0	0	0	0
Não Informado	0	0	0	0	0	0	0	0
* Total	0	0	0	0	0	0	0	0
<b>Não Informado</b>								
Até 15 min	126	113	7	1	3	0	0	2
De 16 min a 1 h	151	33	92	22	0	0	1	3
De 1:01 a 3 h	75	1	2	65	5	0	1	1
De 3:01 a 6 h	25	0	0	8	15	0	1	1
De 6:01 a 10 h	7	1	0	0	1	5	0	0
Acima de 10 h	7	0	3	0	1	3	0	0
Não Informado	719	1	1	1	1	0	0	715
* Total	1.110	149	105	97	26	8	3	722
<b>*** TOTAIS</b>								
Até 15 min	614	527	50	12	8	2	0	15
De 16 min a 1 h	629	124	375	119	1	0	3	7
De 1:01 a 3 h	457	6	15	376	46	1	5	8
De 3:01 a 6 h	181	1	0	33	134	4	3	6
De 6:01 a 10 h	57	3	1	0	24	24	0	5
Acima de 10 h	38	2	6	3	4	15	7	1
Não Informado	2.551	16	31	15	11	2	0	2.476
* Total	4.527	679	478	558	228	48	18	2.518

ESTATÍSTICA DE ACIDENTES - ANO DE 2010 - UF: MARANHÃO - EMITIDA EM 16/11/2011

Quadro 0401 - NÚMERO DE VITIMADOS POR FAIXA ETÁRIA

FAIXA ETÁRIA	DISTRIBUIÇÃO SEGUNDO O SEXO E ESTADO FÍSICO DO VITIMADO									
	TOTAL	MASCULINO				FEMININO				NÃO INF.
		L.Leves	L.Graves	Morto	N.I.	L.Leves	L.Graves	Morto	N.I.	
Menos de 8	44	15	5	3	0	10	8	1	2	0
8   - 11	29	7	1	3	1	7	6	3	1	0
11   - 13	8	2	0	0	0	4	1	1	0	0
13   - 18	70	20	16	2	0	21	10	1	0	0
18   - 23	222	76	58	15	8	24	35	4	2	0
23   - 28	307	113	77	35	8	37	27	7	2	1
28   - 33	281	109	77	28	4	34	19	6	4	0
33   - 38	230	97	46	26	5	29	20	6	1	0
38   - 43	161	67	42	18	3	22	7	1	1	0
43   - 48	142	60	36	20	3	9	7	5	1	1
48   - 53	131	54	22	20	5	12	11	5	2	0
53   - 58	81	32	21	11	1	8	4	4	0	0
58   - 63	73	22	21	12	1	8	5	4	0	0
63   - 68	30	11	9	4	1	1	3	0	1	0
68 ou mais	53	14	14	7	1	6	4	7	0	0
Não Informado	705	129	74	26	84	76	44	10	24	238
* Total	2.567	828	519	230	125	308	211	65	41	240

Quadro 0402 - NÚMERO DE VITIMADOS POR OCUPAÇÃO PRINCIPAL

OCUPAÇÃO PRINCIPAL	DISTRIBUIÇÃO SEGUNDO O ESTADO FÍSICO DO VITIMADO				
	TOTAL	L. Leves	L. Graves	Morto	Não Inf.
Membros superiores do poder público, dirigentes de organizações de interesse público e de empresas e gerentes	18	12	4	2	0
Profissionais das ciências e artes	147	90	40	16	1
Técnicos de nível médio	66	39	24	3	0
Trabalhadores de serviços administrativos	28	18	8	2	0
Trabalhadores dos serviços, vendedores do comércio em lojas e mercados	158	74	58	25	1
Trabalhadores agropecuários, florestais, de caça e pesca	110	32	37	41	0
Trabalhadores da produção de bens e serviços industriais	328	188	92	36	12
Trabalhadores de reparação e manutenção	30	13	12	5	0
Membros das forças armadas, policiais e bombeiros militares	19	9	7	2	1
Ocupações mal especificadas	1.663	666	451	165	381
* Total	2.567	1.141	733	297	396

ESTATÍSTICA DE ACIDENTES - ANO DE 2010 - UF: MARANHÃO - EMITIDA EM 16/11/2011

Quadro 0403 - NÚMERO DE VITIMADOS POR TIPO DE USUÁRIO

TIPO DE USUÁRIO	DISTRIBUIÇÃO SEGUNDO O ESTADO FÍSICO DO VITIMADO				
	TOTAL	L. Leves	L. Graves	Morto	Não Inf.
Motociclistas	444	189	187	57	11
Demais Condutores	978	413	194	89	282
Passageiro	962	503	270	89	100
Pedestre	87	14	39	33	1
Cavaleiro	4	1	3	0	0
Ciclista	92	21	40	29	2
* Total	2.567	1.141	733	297	396

Quadro 0501 - NÚMERO DE VEÍCULOS ENVOLVIDOS POR FINALIDADE

FINALIDADE DO VEÍCULO	DISTRIBUIÇÃO SEGUNDO A IDADE DO VEÍCULO (ANOS)											
	TOTAL	Até 1	1 a 2	2 a 3	3 a 4	4 a 5	5 a 6	6 a 7	7 a 8	8 a 9	+ de 9	N.Inf.
Passeio	1.716	177	381	278	226	135	105	77	43	62	231	1
Carga	1.003	47	113	154	69	65	59	49	41	29	377	0
Coletivo	199	6	24	17	18	24	12	12	10	11	65	0
Motocicleta	499	38	101	102	61	32	37	31	22	11	64	0
Outros	0	0	0	0	0	0	0	0	0	0	0	0
Não Informado	1.110	120	133	142	85	64	46	34	26	33	425	2
* Total	4.527	388	752	693	459	320	259	203	142	146	1.162	3

Quadro 0502 - NÚMERO DE VEÍCULOS ENVOLVIDOS POR GRAVIDADE DO ACIDENTE E FINALIDADE

GRAVIDADE E FINALIDADE	DISTRIBUIÇÃO MENSAL												
	TOTAL	Jan	Fev	Mar	Abr	Mai	Jun	Jul	Ago	Set	Out	Nov	Dez
<b>Com Morto</b>													
Passeio	107	7	3	8	3	10	9	10	9	13	8	14	13
Carga	87	1	7	7	3	11	12	6	9	12	4	9	6
Coletivo	21	1	1	4	1	4	1	1	1	2	1	2	2
Motocicleta	76	4	2	6	2	13	9	7	12	4	6	6	5
Outros	0	0	0	0	0	0	0	0	0	0	0	0	0
Não Informado	97	8	2	10	12	9	6	3	8	5	6	8	20
* Total	388	21	15	35	21	47	37	27	39	36	25	39	46
<b>Com Ferido</b>													
Passeio	531	48	33	38	45	53	34	58	45	54	48	43	32
Carga	297	23	20	18	25	28	18	28	37	23	29	25	23
Coletivo	55	2	6	6	7	2	2	10	2	4	4	5	5
Motocicleta	384	30	30	26	44	28	28	40	31	34	23	32	38
Outros	0	0	0	0	0	0	0	0	0	0	0	0	0
Não Informado	418	24	16	20	32	27	40	31	37	41	51	51	48
* Total	1.685	127	105	108	153	138	122	167	152	156	155	156	146
<b>Sem Vítima</b>													
Passeio	1.070	78	119	71	87	81	81	93	80	99	82	89	110
Carga	617	38	54	66	42	67	76	49	52	36	41	45	51
Coletivo	123	10	9	9	10	6	8	11	15	13	12	9	11
Motocicleta	39	0	4	5	1	3	3	3	6	4	7	0	3
Outros	0	0	0	0	0	0	0	0	0	0	0	0	0
Não Informado	583	44	35	44	62	35	29	54	56	30	66	40	88
* Total	2.432	170	221	195	202	192	197	210	209	182	208	183	263

ESTATÍSTICA DE ACIDENTES - ANO DE 2010 - UF: MARANHÃO - EMITIDA EM 16/11/2011

GRAVIDADE E FINALIDADE	DISTRIBUIÇÃO MENSAL												
	TOTAL	Jan	Fev	Mar	Abr	Mai	Jun	Jul	Ago	Set	Out	Nov	Dez
<b>Não Informado</b>													
Passeio	8	0	1	0	1	1	1	0	2	0	1	0	1
Carga	2	0	0	0	2	0	0	0	0	0	0	0	0
Coletivo	0	0	0	0	0	0	0	0	0	0	0	0	0
Motocicleta	0	0	0	0	0	0	0	0	0	0	0	0	0
Não Informado	12	1	1	0	2	1	0	1	0	0	0	0	6
* Total	22	1	2	0	5	2	1	1	2	0	1	0	7
<b>*** TOTAIS</b>													
Passeio	1.716	133	156	117	136	145	125	161	136	166	139	146	156
Carga	1.003	62	81	91	72	106	106	83	98	71	74	79	80
Coletivo	199	13	16	19	18	12	11	22	18	19	17	16	18
Motocicleta	499	34	36	37	47	44	40	50	49	42	36	38	46
Outros	0	0	0	0	0	0	0	0	0	0	0	0	0
Não Informado	1.110	77	54	74	108	72	75	89	101	76	123	99	162
* Total	4.527	319	343	338	381	379	357	405	402	374	389	378	462

Quadro 0504 - NÚMERO DE VEÍCULOS ENVOLVIDOS POR DIA DA SEMANA DA OCORRÊNCIA E FINALIDADE

DIA SEMANA E FINALIDADE	DISTRIBUIÇÃO MENSAL												
	TOTAL	Jan	Fev	Mar	Abr	Mai	Jun	Jul	Ago	Set	Out	Nov	Dez
<b>DOMINGO</b>													
Passeio	244	25	21	18	29	16	9	18	22	19	22	25	20
Carga	106	5	5	10	10	14	8	7	14	8	11	11	3
Coletivo	19	2	1	2	1	2	2	0	1	3	2	1	2
Motocicleta	95	5	8	6	15	10	2	12	11	3	6	9	8
Outros	0	0	0	0	0	0	0	0	0	0	0	0	0
Não Informado	165	5	10	12	16	12	8	13	31	10	21	10	17
* Total	629	42	45	48	71	54	29	50	79	43	62	56	50
<b>SEGUNDA-FEIRA</b>													
Passeio	244	16	23	13	14	30	18	18	26	23	16	29	18
Carga	161	12	17	7	10	20	18	9	15	12	17	16	8
Coletivo	40	2	2	7	1	3	4	2	8	1	2	4	4
Motocicleta	77	2	7	9	6	11	9	5	6	5	4	8	5
Outros	0	0	0	0	0	0	0	0	0	0	0	0	0
Não Informado	170	16	0	2	18	15	19	15	6	6	15	34	24
* Total	692	48	49	38	49	79	68	49	61	47	54	91	59
<b>TERÇA-FEIRA</b>													
Passeio	207	9	17	20	14	16	22	12	25	19	14	17	22
Carga	148	10	14	17	8	13	16	11	14	13	14	11	7
Coletivo	25	2	1	3	3	0	1	2	1	1	4	4	3
Motocicleta	44	3	1	3	7	4	6	3	4	6	3	2	2
Outros	0	0	0	0	0	0	0	0	0	0	0	0	0
Não Informado	110	7	5	12	8	4	7	9	7	10	19	9	13
* Total	534	31	38	55	40	37	52	37	51	49	54	43	47
<b>QUARTA-FEIRA</b>													
Passeio	190	22	13	14	11	12	19	18	10	16	15	19	21
Carga	141	6	7	19	9	18	21	12	9	9	5	10	16
Coletivo	29	2	3	2	3	1	1	6	1	3	2	3	2
Motocicleta	51	4	5	4	4	2	7	5	2	9	3	3	3
Outros	0	0	0	0	0	0	0	0	0	0	0	0	0
Não Informado	123	8	3	10	13	6	14	13	7	12	8	9	20
* Total	534	42	31	49	40	39	62	54	29	49	33	44	62

ESTATÍSTICA DE ACIDENTES - ANO DE 2010 - UF: MARANHÃO - EMITIDA EM 16/11/2011

DIA SEMANA E FINALIDADE	DISTRIBUIÇÃO MENSAL												
	TOTAL	Jan	Fev	Mar	Abr	Mai	Jun	Jul	Ago	Set	Out	Nov	Dez
<b>QUINTA-FEIRA</b>													
Passeio	267	11	26	10	33	27	20	38	19	31	9	14	29
Carga	172	8	14	21	11	17	17	17	18	10	7	9	23
Coletivo	32	2	4	0	6	2	2	3	4	5	2	1	1
Motocicleta	76	4	4	6	8	4	7	10	9	5	3	3	13
Outros	0	0	0	0	0	0	0	0	0	0	0	0	0
Não Informado	167	11	11	10	18	17	9	13	8	10	21	9	30
* Total	714	36	59	47	76	67	55	81	58	61	42	36	96
<b>SEXTA-FEIRA</b>													
Passeio	262	29	17	20	25	16	12	35	19	23	28	14	24
Carga	139	14	15	7	11	12	8	15	20	10	7	8	12
Coletivo	25	2	2	2	1	2	0	5	3	2	1	1	4
Motocicleta	63	4	7	1	2	4	4	10	10	7	3	3	8
Outros	0	0	0	0	0	0	0	0	0	0	0	0	0
Não Informado	181	15	8	16	17	9	9	10	22	15	16	8	36
* Total	670	64	49	46	56	43	33	75	74	57	55	34	84
<b>SÁBADO</b>													
Passeio	302	21	39	22	10	28	25	22	15	35	35	28	22
Carga	136	7	9	10	13	12	18	12	8	9	13	14	11
Coletivo	29	1	3	3	3	2	1	4	0	4	4	2	2
Motocicleta	93	12	4	8	5	9	5	5	7	7	14	10	7
Outros	0	0	0	0	0	0	0	0	0	0	0	0	0
Não Informado	194	15	17	12	18	9	9	16	20	13	23	20	22
* Total	754	56	72	55	49	60	58	59	50	68	89	74	64
<b>*** TOTAIS</b>													
Passeio	1.716	133	156	117	136	145	125	161	136	166	139	146	156
Carga	1.003	62	81	91	72	106	106	83	98	71	74	79	80
Coletivo	199	13	16	19	18	12	11	22	18	19	17	16	18
Motocicleta	499	34	36	37	47	44	40	50	49	42	36	38	46
Outros	0	0	0	0	0	0	0	0	0	0	0	0	0
Não Informado	1.110	77	54	74	108	72	75	89	101	76	123	99	162
* Total	4.527	319	343	338	381	379	357	405	402	374	389	378	462

Quadro 0505 - NÚMERO DE VEÍCULOS ENVOLVIDOS POR HORA DA OCORRÊNCIA E FINALIDADE

HORÁRIO E FINALIDADE	DISTRIBUIÇÃO MENSAL												
	TOTAL	Jan	Fev	Mar	Abr	Mai	Jun	Jul	Ago	Set	Out	Nov	Dez
<b>00  — 01</b>													
Passeio	22	0	1	3	7	1	1	3	2	1	1	0	2
Carga	12	1	0	0	1	1	0	1	3	1	2	1	1
Coletivo	4	0	0	0	0	0	0	2	0	1	1	0	0
Motocicleta	7	0	1	0	1	1	1	1	0	1	0	1	0
Não Informado	13	0	0	0	4	2	2	2	0	0	0	3	0
* Total	58	1	2	3	13	5	4	9	5	4	4	5	3
<b>01  — 02</b>													
Passeio	11	2	1	1	1	0	1	0	2	2	0	1	0
Carga	14	1	0	2	1	0	0	2	4	0	1	1	2
Coletivo	2	0	0	0	0	0	0	0	1	0	1	0	0
Motocicleta	10	1	2	2	1	0	0	1	0	0	2	1	0
Outros	0	0	0	0	0	0	0	0	0	0	0	0	0
Não Informado	11	0	2	2	0	1	0	0	1	1	1	1	2
* Total	48	4	5	7	3	1	1	3	8	3	5	4	4



ESTATÍSTICA DE ACIDENTES - ANO DE 2010 - UF: MARANHÃO - EMITIDA EM 16/11/2011

Quadro 0505 - NÚMERO DE VEÍCULOS ENVOLVIDOS POR HORA DA OCORRÊNCIA E FINALIDADE

HORÁRIO E FINALIDADE	DISTRIBUIÇÃO MENSAL												
	TOTAL	Jan	Fev	Mar	Abr	Mai	Jun	Jul	Ago	Set	Out	Nov	Dez
<b>02  — 03</b>													
Passeio	22	2	2	0	0	1	3	0	4	1	4	4	1
Carga	12	2	0	0	1	1	0	0	2	1	3	1	1
Coletivo	3	0	1	0	0	0	1	0	0	0	1	0	0
Motocicleta	11	0	1	0	0	1	1	0	3	0	1	1	3
Não Informado	11	1	0	0	0	0	1	1	1	1	0	4	2
* Total	59	5	4	0	1	3	6	1	10	3	9	10	7
<b>03  — 04</b>													
Passeio	13	3	1	1	2	0	1	0	2	1	0	1	1
Carga	14	0	1	1	1	1	1	0	3	1	3	2	0
Coletivo	2	0	0	0	0	0	0	0	0	0	1	0	1
Motocicleta	2	0	0	0	0	0	0	1	0	0	0	0	1
Não Informado	12	0	0	0	2	0	2	0	0	3	2	0	3
* Total	43	3	2	2	5	1	4	1	5	5	6	3	6
<b>04  — 05</b>													
Passeio	17	1	2	2	1	1	5	1	1	0	1	0	2
Carga	20	0	3	3	0	4	3	1	0	1	2	1	2
Coletivo	6	0	0	2	1	1	1	0	0	0	0	1	0
Motocicleta	2	0	0	0	0	0	0	1	0	0	0	0	1
Outros	0	0	0	0	0	0	0	0	0	0	0	0	0
Não Informado	27	0	2	2	1	3	1	1	2	2	3	5	5
* Total	72	1	7	9	3	9	10	4	3	3	6	7	10
<b>05  — 06</b>													
Passeio	29	1	4	0	3	3	1	2	2	5	3	2	3
Carga	22	2	2	1	2	0	1	1	3	3	3	2	2
Coletivo	6	0	1	0	0	1	1	0	2	1	0	0	0
Motocicleta	6	0	3	0	0	1	0	0	0	1	0	1	0
Outros	0	0	0	0	0	0	0	0	0	0	0	0	0
Não Informado	26	2	2	0	3	0	0	1	2	5	6	0	5
* Total	89	5	12	1	8	5	3	4	9	15	12	5	10
<b>06  — 07</b>													
Passeio	43	2	4	5	6	3	6	2	3	1	5	3	3
Carga	27	2	3	1	3	2	5	2	0	1	2	4	2
Coletivo	6	1	0	0	0	1	0	1	1	0	0	2	0
Motocicleta	12	2	0	1	1	0	1	2	0	0	0	1	4
Não Informado	34	1	3	0	3	2	2	0	3	5	9	3	3
* Total	122	8	10	7	13	8	14	7	7	7	16	13	12
<b>07  — 08</b>													
Passeio	99	5	13	5	2	12	7	13	9	16	5	8	4
Carga	45	3	1	0	1	11	6	7	4	2	3	2	5
Coletivo	19	1	3	0	1	2	1	5	0	2	1	2	1
Motocicleta	28	2	2	2	0	2	2	5	3	4	2	2	2
Não Informado	59	5	4	4	0	6	3	9	3	0	7	7	11
* Total	250	16	23	11	4	33	19	39	19	24	18	21	23
<b>08  — 09</b>													
Passeio	104	7	9	4	10	3	13	10	15	18	8	2	5
Carga	50	4	6	4	3	2	11	2	6	1	6	2	3
Coletivo	6	0	1	1	0	0	1	1	2	0	0	0	0
Motocicleta	23	1	1	1	1	1	2	4	4	2	2	1	3
Não Informado	68	6	2	2	10	4	8	3	2	4	6	6	15
* Total	251	18	19	12	24	10	35	20	29	25	22	11	26

ESTATÍSTICA DE ACIDENTES - ANO DE 2010 - UF: MARANHÃO - EMITIDA EM 16/11/2011

Quadro 0505 - NÚMERO DE VEÍCULOS ENVOLVIDOS POR HORA DA OCORRÊNCIA E FINALIDADE

HORÁRIO E FINALIDADE	DISTRIBUIÇÃO MENSAL												
	TOTAL	Jan	Fev	Mar	Abr	Mai	Jun	Jul	Ago	Set	Out	Nov	Dez
<b>09  — 10</b>													
Passeio	87	8	12	7	9	7	11	5	5	8	8	3	4
Carga	69	3	1	9	8	6	6	8	8	6	4	6	4
Coletivo	10	0	1	0	2	1	0	2	1	1	1	1	0
Motocicleta	21	0	2	3	1	1	0	0	0	6	1	3	4
Não Informado	58	2	1	6	0	9	2	3	10	7	5	4	9
* Total	245	13	17	25	20	24	19	18	24	28	19	17	21
<b>10  — 11</b>													
Passeio	78	9	3	10	9	7	7	6	2	7	2	6	10
Carga	53	4	7	6	3	8	9	5	2	3	1	2	3
Coletivo	10	3	0	3	0	0	0	1	0	1	0	0	2
Motocicleta	22	4	1	2	1	1	3	2	1	3	1	2	1
Outros	0	0	0	0	0	0	0	0	0	0	0	0	0
Não Informado	57	4	0	6	5	3	5	6	7	5	5	1	10
* Total	220	24	11	27	18	19	24	20	12	19	9	11	26
<b>11  — 12</b>													
Passeio	99	11	10	3	5	10	2	11	6	13	10	8	10
Carga	48	0	7	1	8	7	1	4	3	4	5	5	3
Coletivo	5	1	0	0	1	0	0	1	2	0	0	0	0
Motocicleta	23	2	2	1	2	2	2	2	2	1	4	2	1
Outros	0	0	0	0	0	0	0	0	0	0	0	0	0
Não Informado	67	6	2	3	4	6	0	10	6	4	13	7	6
* Total	242	20	21	8	20	25	5	28	19	22	32	22	20
<b>12  — 13</b>													
Passeio	74	8	6	4	5	8	5	8	5	10	7	3	5
Carga	58	6	3	10	2	5	9	4	4	5	2	5	3
Coletivo	9	0	1	0	1	0	0	1	0	3	1	0	2
Motocicleta	17	0	2	1	1	2	1	4	1	1	2	1	1
Não Informado	43	5	5	2	3	6	3	5	4	3	2	0	5
* Total	201	19	17	17	12	21	18	22	14	22	14	9	16
<b>13  — 14</b>													
Passeio	91	10	10	7	16	6	4	6	6	10	4	4	8
Carga	54	4	4	9	3	8	5	6	5	3	2	1	4
Coletivo	9	3	1	2	0	1	1	0	0	1	0	0	0
Motocicleta	17	2	2	3	1	1	1	0	2	1	0	2	2
Não Informado	75	7	6	4	10	7	7	3	4	1	8	8	10
* Total	246	26	23	25	30	23	18	15	17	16	14	15	24
<b>14  — 15</b>													
Passeio	99	12	10	11	8	8	11	7	10	9	6	2	5
Carga	83	3	8	8	5	6	8	9	9	3	10	6	8
Coletivo	15	2	2	1	1	0	3	3	0	0	0	0	3
Motocicleta	24	1	0	2	5	3	2	1	1	1	2	2	4
Outros	0	0	0	0	0	0	0	0	0	0	0	0	0
Não Informado	70	6	3	7	10	6	5	4	4	3	5	2	15
* Total	291	24	23	29	29	23	29	24	24	16	23	12	35
<b>15  — 16</b>													
Passeio	132	5	9	12	8	15	9	6	8	10	16	11	23
Carga	70	6	6	4	8	4	5	5	14	5	3	4	6
Coletivo	12	0	2	2	2	0	0	0	2	2	0	2	0
Motocicleta	28	0	3	1	6	2	3	2	3	2	1	2	3
Outros	0	0	0	0	0	0	0	0	0	0	0	0	0
Não Informado	82	9	4	7	15	4	3	4	6	3	9	10	8
* Total	324	20	24	26	39	25	20	17	33	22	29	29	40

ESTATÍSTICA DE ACIDENTES - ANO DE 2010 - UF: MARANHÃO - EMITIDA EM 16/11/2011

Quadro 0505 - NÚMERO DE VEÍCULOS ENVOLVIDOS POR HORA DA OCORRÊNCIA E FINALIDADE

HORÁRIO E FINALIDADE	DISTRIBUIÇÃO MENSAL												
	TOTAL	Jan	Fev	Mar	Abr	Mai	Jun	Jul	Ago	Set	Out	Nov	Dez
<b>16  — 17</b>													
Passeio	112	6	15	5	4	7	6	10	7	6	12	24	10
Carga	74	2	6	5	2	7	12	3	4	8	8	14	3
Coletivo	9	1	0	1	0	0	1	0	1	0	1	2	2
Motocicleta	23	2	0	3	4	5	1	3	1	1	2	1	0
Não Informado	60	2	0	3	8	1	7	2	13	3	5	10	6
* Total	278	13	21	17	18	20	27	18	26	18	28	51	21
<b>17  — 18</b>													
Passeio	144	8	14	8	8	10	9	7	17	21	8	17	17
Carga	74	6	3	9	5	8	10	7	7	5	3	3	8
Coletivo	24	0	0	4	4	3	0	0	3	3	1	5	1
Motocicleta	43	1	1	3	4	7	6	3	5	4	3	2	4
Outros	0	0	0	0	0	0	0	0	0	0	0	0	0
Não Informado	76	2	2	12	8	0	3	12	12	3	8	3	11
* Total	361	17	20	36	29	28	28	29	44	36	23	30	41
<b>18  — 19</b>													
Passeio	125	9	10	6	17	11	5	25	4	11	5	9	13
Carga	43	2	6	2	2	7	3	5	3	7	0	4	2
Coletivo	12	1	1	2	3	0	0	1	2	1	0	0	1
Motocicleta	47	6	3	3	4	5	3	4	7	4	2	5	1
Não Informado	52	3	7	3	3	7	1	4	0	6	5	4	9
* Total	279	21	27	16	29	30	12	39	16	29	12	22	26
<b>19  — 20</b>													
Passeio	113	10	5	3	8	13	4	14	12	8	9	17	10
Carga	46	4	2	1	5	12	3	1	2	3	4	4	5
Coletivo	6	0	0	0	2	0	1	0	0	1	1	0	1
Motocicleta	51	2	2	1	7	3	5	5	9	5	2	3	7
Outros	0	0	0	0	0	0	0	0	0	0	0	0	0
Não Informado	61	0	0	3	6	0	2	7	6	5	11	7	14
* Total	277	16	9	8	28	28	15	27	29	22	27	31	37
<b>20  — 21</b>													
Passeio	63	2	2	5	3	6	6	5	7	5	4	10	8
Carga	46	2	1	9	3	3	1	6	7	2	2	3	7
Coletivo	8	0	1	0	0	1	0	2	1	0	1	1	1
Motocicleta	26	2	1	5	3	2	1	2	3	0	1	2	4
Outros	0	0	0	0	0	0	0	0	0	0	0	0	0
Não Informado	51	4	5	1	3	2	5	5	2	5	5	7	7
* Total	194	10	10	20	12	14	13	20	20	12	13	23	27
<b>21  — 22</b>													
Passeio	56	2	8	4	1	3	4	11	3	1	8	5	6
Carga	26	1	4	5	2	1	0	2	0	3	2	3	3
Coletivo	4	0	1	0	0	0	0	1	0	0	1	0	1
Motocicleta	24	2	2	3	3	1	3	3	1	2	2	2	0
Não Informado	41	7	1	2	4	1	7	0	8	5	3	1	2
* Total	151	12	16	14	10	6	14	17	12	11	16	11	12
<b>22  — 23</b>													
Passeio	50	4	4	7	1	5	4	9	2	1	4	5	4
Carga	26	3	5	0	0	2	4	1	2	1	2	3	3
Coletivo	7	0	0	0	0	0	0	1	0	1	4	0	1
Motocicleta	22	3	4	0	1	2	2	3	1	1	4	1	0
Não Informado	28	2	2	1	3	1	3	6	3	1	3	2	1
* Total	133	12	15	8	5	10	13	20	8	5	17	11	9

ESTATÍSTICA DE ACIDENTES - ANO DE 2010 - UF: MARANHÃO - EMITIDA EM 16/11/2011

Quadro 0505 - NÚMERO DE VEÍCULOS ENVOLVIDOS POR HORA DA OCORRÊNCIA E FINALIDADE

HORÁRIO E FINALIDADE	DISTRIBUIÇÃO MENSAL												
	TOTAL	Jan	Fev	Mar	Abr	Mai	Jun	Jul	Ago	Set	Out	Nov	Dez
<b>23  — 24</b>													
Passeio	33	6	1	4	2	5	0	0	2	1	9	1	2
Carga	17	1	2	1	3	0	3	1	3	2	1	0	0
Coletivo	5	0	0	1	0	1	0	0	0	1	1	0	1
Motocicleta	10	1	1	0	0	1	0	1	2	2	2	0	0
Outros	0	0	0	0	0	0	0	0	0	0	0	0	0
Não Informado	28	3	1	4	3	1	3	1	2	1	2	4	3
* Total	93	11	5	10	8	8	6	3	9	7	15	5	6
<b>*** TOTAIS</b>													
Passeio	1.716	133	156	117	136	145	125	161	136	166	139	146	156
Carga	1.003	62	81	91	72	106	106	83	98	71	74	79	80
Coletivo	199	13	16	19	18	12	11	22	18	19	17	16	18
Motocicleta	499	34	36	37	47	44	40	50	49	42	36	38	46
Outros	0	0	0	0	0	0	0	0	0	0	0	0	0
Não Informado	1.110	77	54	74	108	72	75	89	101	76	123	99	162
* Total	4.527	319	343	338	381	379	357	405	402	374	389	378	462

**MATO GROSSO**



ESTATÍSTICA DE ACIDENTES - ANO DE 2010 - UF: MATO GROSSO - EMITIDA EM 16/11/2011

Quadro 0101 - NÚMERO DE ACIDENTES POR GRAVIDADE DA OCORRÊNCIA

GRAVIDADE	DISTRIBUIÇÃO MENSAL												
	TOTAL	Jan	Fev	Mar	Abr	Mai	Jun	Jul	Ago	Set	Out	Nov	Dez
Com Morto	181	12	12	12	11	18	11	14	19	17	14	23	18
Com Ferido	1.377	111	105	105	102	115	113	132	101	115	99	134	145
Sem Vítima	2.158	214	215	200	167	144	141	206	153	165	163	188	202
Não Informado	23	3	0	4	1	1	2	1	3	3	3	2	0
* Total	3.739	340	332	321	281	278	267	353	276	300	279	347	365

Quadro 0102 - NÚMERO DE ACIDENTES POR TIPO E GRAVIDADE

TIPO DO ACIDENTE	DISTRIBUIÇÃO SEGUNDO A GRAVIDADE DO ACIDENTE				
	TOTAL	C/ Morto	C/ Ferido	S/ Vítima	Não Inf.
Choque com objeto fixo	167	9	65	92	1
Capotagem	115	7	71	33	4
Atropelamento	76	13	60	3	0
Atropelamento de animal	112	1	21	90	0
Choque com veículo estacionado	43	3	10	30	0
Colisão traseira	794	18	192	583	1
Abalroamento no mesmo sentido	382	9	98	275	0
Colisão frontal	145	45	74	26	0
Abalroamento em sentido oposto	218	17	78	123	0
Abalroamento transversal	330	13	180	136	1
Tombamento	203	5	76	122	0
Saída de pista	960	33	368	544	15
Atropelamento e fuga	9	2	7	0	0
Queda de veículo	73	2	70	0	1
Outros tipos	112	4	7	101	0
* Total	3.739	181	1.377	2.158	23

Quadro 0103 - NÚMERO DE ACIDENTES POR DIA DA SEMANA

DIA DA SEMANA	DISTRIBUIÇÃO MENSAL												
	TOTAL	Jan	Fev	Mar	Abr	Mai	Jun	Jul	Ago	Set	Out	Nov	Dez
Domingo	544	42	45	49	43	44	37	57	45	40	43	41	58
Segunda-Feira	471	44	49	40	28	33	35	40	31	37	39	49	46
Terça-Feira	504	49	41	55	22	40	43	39	54	41	26	58	36
Quarta-Feira	531	45	42	60	47	33	37	45	37	46	32	47	60
Quinta-Feira	515	35	53	31	47	36	37	55	35	44	33	46	63
Sexta-Feira	578	57	55	42	46	41	34	66	37	41	47	49	63
Sábado	596	68	47	44	48	51	44	51	37	51	59	57	39
* Total	3.739	340	332	321	281	278	267	353	276	300	279	347	365

ESTATÍSTICA DE ACIDENTES - ANO DE 2010 - UF: MATO GROSSO - EMITIDA EM 16/11/2011

Quadro 0104 - NÚMERO DE ACIDENTES POR HORA DA OCORRÊNCIA

HORA DA OCORRÊNCIA	DISTRIBUIÇÃO MENSAL												
	TOTAL	Jan	Fev	Mar	Abr	Mai	Jun	Jul	Ago	Set	Out	Nov	Dez
00  — 01	62	4	5	7	3	4	3	4	8	5	8	8	3
01  — 02	44	4	9	3	3	1	3	3	4	2	4	1	7
02  — 03	35	2	1	2	3	3	2	4	1	5	5	5	2
03  — 04	46	3	4	2	2	9	4	5	4	3	2	5	3
04  — 05	85	9	4	8	11	9	10	6	6	1	7	9	5
05  — 06	114	13	9	14	2	8	6	12	10	9	7	15	9
06  — 07	137	7	13	14	12	5	10	13	11	15	8	14	15
07  — 08	206	10	10	22	20	17	14	19	11	18	13	26	26
08  — 09	174	20	24	15	14	8	13	12	14	9	13	21	11
09  — 10	175	15	21	12	11	11	14	22	10	13	10	18	18
10  — 11	182	15	20	18	14	17	8	14	14	16	18	17	11
11  — 12	181	21	18	10	11	9	18	21	16	15	9	14	19
12  — 13	139	21	12	4	12	14	13	11	10	10	10	13	9
13  — 14	152	14	15	16	13	7	6	14	8	14	7	19	19
14  — 15	189	26	12	22	12	16	13	8	14	14	17	13	22
15  — 16	267	26	29	22	21	15	21	27	26	19	15	14	32
16  — 17	262	24	22	27	18	17	19	28	16	27	24	20	20
17  — 18	264	27	25	24	13	25	17	27	9	16	22	32	27
18  — 19	253	25	23	15	25	21	20	21	19	17	17	20	30
19  — 20	215	10	12	17	23	23	18	23	17	23	17	13	19
20  — 21	169	12	8	12	14	13	9	23	13	15	13	17	20
21  — 22	129	10	14	10	7	9	9	7	13	11	10	20	9
22  — 23	148	12	15	12	9	11	10	16	11	12	14	8	18
23  — 24	111	10	7	13	8	6	7	13	11	11	9	5	11
* Total	3.739	340	332	321	281	278	267	353	276	300	279	347	365

Quadro 0105 - NÚMERO DE ACIDENTES POR GRAVIDADE DO ACIDENTE E FASE DO DIA

GRAVIDADE DO ACIDENTE E FASE DO DIA	DISTRIBUIÇÃO SEGUNDO AS CONDIÇÕES METEOROLÓGICAS						
	TOTAL	Normal	Nublado	Nevoeiro	Chuva	Outros	N.Inf.
<b>Com Morto</b>							
Amanhecer	21	11	1	3	3	0	3
Pleno Dia	89	69	5	3	11	0	1
Anoitecer	12	5	4	0	2	0	1
Noite	59	45	4	0	6	0	4
* Total	181	130	14	6	22	0	9
<b>Com Ferido</b>							
Amanhecer	95	60	12	5	11	0	7
Pleno Dia	703	522	88	3	82	0	8
Anoitecer	112	67	24	1	15	0	5
Noite	467	307	70	10	49	0	31
* Total	1.377	956	194	19	157	0	51
<b>Sem Vítima</b>							
Amanhecer	148	96	14	7	24	0	7
Pleno Dia	1.307	936	157	8	196	3	7
Anoitecer	152	89	25	1	31	0	6
Noite	551	358	83	7	59	3	41
* Total	2.158	1.479	279	23	310	6	61
<b>Não Informado</b>							
Amanhecer	2	0	1	0	1	0	0
Pleno Dia	7	5	1	0	1	0	0
Anoitecer	5	0	0	0	3	0	2
Noite	9	6	1	0	0	1	1
* Total	23	11	3	0	5	1	3

Fonte: DPRF



ESTATÍSTICA DE ACIDENTES - ANO DE 2010 - UF: MATO GROSSO - EMITIDA EM 16/11/2011

GRAVIDADE DO ACIDENTE E FASE DO DIA	DISTRIBUIÇÃO SEGUNDO AS CONDIÇÕES METEOROLÓGICAS						
	TOTAL	Normal	Nublado	Nevoeiro	Chuva	Outros	N.Inf.
<b>*** TOTAIS</b>							
Amanhecer	266	167	28	15	39	0	17
Pleno Dia	2.106	1.532	251	14	290	3	16
Anoitecer	281	161	53	2	51	0	14
Noite	1.086	716	158	17	114	4	77
* Total	3.739	2.576	490	48	494	7	124

Quadro 0106 - NÚMERO DE ACIDENTES POR USO DO SOLO E TIPO DO ACIDENTE

USO DO SOLO E TIPO DO ACIDENTE	DISTRIBUIÇÃO SEGUNDO O TIPO DE LOCALIDADE							
	TOTAL	Escolar	Industr.	Comerc.	Resid.	NãoEdific.	Outras	N.Inf.
<b>URBANO</b>								
Choque com objeto fixo	48	0	11	26	3	8	0	0
Capotagem	10	0	1	1	0	8	0	0
Atropelamento	46	0	4	30	7	4	1	0
Atropelamento de animal	6	0	1	3	1	1	0	0
Choque com veículo estacionado	17	0	0	15	0	2	0	0
Colisão traseira	224	1	29	133	25	36	0	0
Abalroamento no mesmo sentido	157	0	16	119	2	19	1	0
Colisão frontal	30	0	5	22	0	3	0	0
Abalroamento em sentido oposto	21	0	4	11	1	5	0	0
Abalroamento transversal	244	1	32	188	7	16	0	0
Tombamento	35	0	5	13	1	16	0	0
Saída de pista	61	1	10	19	5	26	0	0
Atropelamento e fuga	3	0	0	3	0	0	0	0
Queda de veículo	27	0	4	17	2	4	0	0
Outros tipos	20	0	2	12	0	6	0	0
* Total	949	3	124	612	54	154	2	0
<b>RURAL</b>								
Choque com objeto fixo	119	2	2	3	0	112	0	0
Capotagem	105	0	0	4	1	100	0	0
Atropelamento	30	0	0	2	1	27	0	0
Atropelamento de animal	106	0	1	4	0	101	0	0
Choque com veículo estacionado	26	1	0	5	0	20	0	0
Colisão traseira	570	3	16	31	3	512	4	1
Abalroamento no mesmo sentido	225	2	5	7	2	209	0	0
Colisão frontal	115	0	6	4	0	105	0	0
Abalroamento em sentido oposto	197	0	1	4	1	191	0	0
Abalroamento transversal	86	1	4	12	1	68	0	0
Tombamento	168	0	5	2	0	160	1	0
Saída de pista	899	3	10	9	4	871	2	0
Atropelamento e fuga	6	0	0	0	0	6	0	0
Queda de veículo	46	0	4	0	0	42	0	0
Outros tipos	92	0	1	4	0	87	0	0
* Total	2.790	12	55	91	13	2.611	7	1

ESTATÍSTICA DE ACIDENTES - ANO DE 2010 - UF: MATO GROSSO - EMITIDA EM 16/11/2011

USO DO SOLO E TIPO DO ACIDENTE	DISTRIBUIÇÃO SEGUNDO O TIPO DE LOCALIDADE							
	TOTAL	Escolar	Industr.	Comerc.	Resid.	NãoEdific.	Outras	N.Inf.
<b>*** TOTAIS</b>								
Choque com objeto fixo	167	2	13	29	3	120	0	0
Capotagem	115	0	1	5	1	108	0	0
Atropelamento	76	0	4	32	8	31	1	0
Atropelamento de animal	112	0	2	7	1	102	0	0
Choque com veículo estacionado	43	1	0	20	0	22	0	0
Colisão traseira	794	4	45	164	28	548	4	1
Abalroamento no mesmo sentido	382	2	21	126	4	228	1	0
Colisão frontal	145	0	11	26	0	108	0	0
Abalroamento em sentido oposto	218	0	5	15	2	196	0	0
Abalroamento transversal	330	2	36	200	8	84	0	0
Tombamento	203	0	10	15	1	176	1	0
Saída de pista	960	4	20	28	9	897	2	0
Outros tipos	112	0	3	16	0	93	0	0
Atropelamento e fuga	9	0	0	3	0	6	0	0
Queda de veículo	73	0	8	17	2	46	0	0
* Total	3.739	15	179	703	67	2.765	9	1

Quadro 0107 - NÚMERO DE ACIDENTES POR USO DO SOLO E TIPO DE LOCALIDADE

USO DO SOLO E TIPO DE LOCALIDADE	DISTRIBUIÇÃO SEGUNDO A GRAVIDADE DO ACIDENTE				
	TOTAL	C/Morto	C/Ferido	S/Vítima	N.Inf.
<b>URBANO</b>					
Escolar	3	0	0	3	0
Industrial	124	4	56	64	0
Comercial	612	13	279	317	3
Residencial	54	1	28	25	0
Não Edificada	154	7	52	95	0
Outras	2	0	2	0	0
Não Informado	0	0	0	0	0
* Total	949	25	417	504	3
<b>RURAL</b>					
Escolar	12	0	1	11	0
Industrial	55	2	22	30	1
Comercial	91	3	27	61	0
Residencial	13	1	7	5	0
Não Edificada	2.611	150	902	1.541	18
Outras	7	0	1	5	1
Não Informado	1	0	0	1	0
* Total	2.790	156	960	1.654	20
<b>*** TOTAIS</b>					
Escolar	15	0	1	14	0
Industrial	179	6	78	94	1
Comercial	703	16	306	378	3
Residencial	67	2	35	30	0
Não Edificada	2.765	157	954	1.636	18
Outras	9	0	3	5	1
Não Informado	1	0	0	1	0
* Total	3.739	181	1.377	2.158	23

ESTATÍSTICA DE ACIDENTES - ANO DE 2010 - UF: MATO GROSSO - EMITIDA EM 16/11/2011

Quadro 0108 - NÚMERO DE ACIDENTES OCORRIDOS EM FERIADOS NACIONAIS

FERIADO NACIONAL	DISTRIBUIÇÃO POR GRAVIDADE DO ACIDENTE, ESTADO FÍSICO DO VITIMADO E FINALIDADE DO VEÍCULO																
	ACIDENTES POR GRAVIDADE					VÍTIMAS POR ESTADO FÍSICO					VEÍCULOS POR FINALIDADE						
	Total	C/M	C/F	S/V	N.I.	Total	L.L.	L.G.	Morto	N.I.	Total	Pass.	Carga	Colet.	Moto	Out.	N.I.
<b>Confraternização Universal</b>																	
30/12 qua	5	1	4	0	0	9	7	1	1	0	6	5	1	0	0	0	0
31/12 qui	8	1	3	4	0	7	6	0	1	0	10	8	1	0	1	0	0
1/1 sex	7	1	4	2	0	13	8	3	2	0	8	5	0	0	1	0	2
2/1 sáb	16	1	5	10	0	17	9	3	5	0	23	15	6	1	0	0	1
3/1 dom	7	0	4	3	0	12	11	1	0	0	10	6	2	1	1	0	0
4/1 seg	10	0	4	6	0	5	5	0	0	0	14	7	4	0	3	0	0
5/1 ter	10	1	4	5	0	24	3	5	10	6	18	5	9	1	2	0	1
* Totais	63	5	28	30	0	87	49	13	19	6	89	51	23	3	8	0	4
<b>Carnaval</b>																	
11/2 qui	17	1	10	6	0	14	10	3	1	0	25	8	12	1	4	0	0
12/2 sex	9	0	4	5	0	8	7	1	0	0	16	5	9	1	0	0	1
13/2 sáb	16	1	7	8	0	9	7	1	1	0	28	9	16	0	2	0	1
14/2 dom	16	1	7	8	0	14	7	5	1	1	28	4	13	2	3	0	6
15/2 seg	13	1	4	8	0	11	7	3	1	0	24	4	19	1	0	0	0
16/2 ter	16	1	6	9	0	9	5	3	1	0	32	7	22	1	1	0	1
17/2 qua	10	0	1	9	0	2	2	0	0	0	19	5	12	0	0	0	2
* Totais	97	5	39	53	0	67	45	16	5	1	172	42	103	6	10	0	11
<b>Paixão de Cristo</b>																	
31/3 qua	10	1	5	4	0	11	8	0	1	2	15	4	9	0	1	0	1
1/4 qui	7	1	4	2	0	10	8	0	1	1	11	5	4	0	1	0	1
2/4 sex	9	0	4	5	0	6	5	0	0	1	14	7	6	0	0	0	1
3/4 sáb	13	0	6	7	0	8	5	1	0	2	24	6	11	0	4	0	3
4/4 dom	10	1	3	6	0	9	5	2	2	0	13	7	1	0	3	0	2
5/4 seg	10	0	4	6	0	6	2	4	0	0	14	6	5	0	3	0	0
6/4 ter	5	0	2	3	0	6	2	4	0	0	7	2	3	0	1	0	1
* Totais	64	3	28	33	0	56	35	11	4	6	98	37	39	0	13	0	9
<b>Tiradentes</b>																	
20/4 ter	7	1	1	5	0	3	1	1	1	0	10	7	2	1	0	0	0
21/4 qua	11	0	6	5	0	14	13	1	0	0	20	7	11	1	1	0	0
22/4 qui	12	0	5	7	0	7	3	4	0	0	20	5	12	1	2	0	0
23/4 sex	8	0	1	7	0	1	1	0	0	0	13	5	6	0	1	0	1
24/4 sáb	12	0	3	9	0	8	7	0	0	1	23	7	13	0	2	0	1
25/4 dom	9	0	3	6	0	3	2	1	0	0	13	5	7	0	1	0	0
26/4 seg	6	1	3	2	0	6	3	2	1	0	9	2	3	0	4	0	0
* Totais	65	2	22	41	0	42	30	9	2	1	108	38	54	3	11	0	2
<b>Dia do Trabalho</b>																	
28/4 qua	17	1	6	10	0	9	5	2	2	0	26	6	16	2	1	0	1
29/4 qui	8	0	3	5	0	10	8	2	0	0	11	4	4	1	1	0	1
30/4 sex	13	0	3	10	0	6	3	3	0	0	20	8	7	0	3	0	2
1/5 sáb	8	1	1	6	0	5	0	2	3	0	17	4	13	0	0	0	0
2/5 dom	9	1	5	3	0	15	9	5	1	0	15	8	4	0	2	0	1
3/5 seg	9	1	4	4	0	8	3	3	1	1	13	2	7	0	3	0	1
4/5 ter	16	1	6	9	0	9	7	1	1	0	25	7	14	0	1	0	3
* Totais	80	5	28	47	0	62	35	18	8	1	127	39	65	3	11	0	9

ESTATÍSTICA DE ACIDENTES - ANO DE 2010 - UF: MATO GROSSO - EMITIDA EM 16/11/2011

Quadro 0108 - NÚMERO DE ACIDENTES OCORRIDOS EM FERIADOS NACIONAIS

FERIADO NACIONAL	DISTRIBUIÇÃO POR GRAVIDADE DO ACIDENTE, ESTADO FÍSICO DO VITIMADO E FINALIDADE DO VEÍCULO																
	ACIDENTES POR GRAVIDADE					VÍTIMAS POR ESTADO FÍSICO					VEÍCULOS POR FINALIDADE						
	Total	C/M	C/F	S/V	N.I.	Total	L.L.	L.G.	Morto	N.I.	Total	Pass.	Carga	Colet.	Moto	Out.	N.I.
<b>Corpus Christi</b>																	
1/6 ter	9	0	4	5	0	5	3	2	0	0	15	6	5	0	3	0	1
2/6 qua	11	0	3	8	0	4	1	2	0	1	22	9	11	0	2	0	0
3/6 qui	4	1	0	3	0	2	0	0	2	0	7	2	3	0	0	0	2
4/6 sex	8	0	4	4	0	10	3	6	0	1	11	5	2	0	3	0	1
5/6 sáb	11	1	4	5	1	7	1	4	1	1	18	6	5	0	3	0	4
6/6 dom	13	1	8	4	0	15	10	3	1	1	21	9	3	0	9	0	0
7/6 seg	13	0	7	6	0	9	8	1	0	0	20	5	11	0	2	0	2
* Totais	69	3	30	35	1	52	26	18	4	4	114	42	40	0	22	0	10
<b>Independência</b>																	
2/9 qui	7	0	2	5	0	2	1	1	0	0	11	6	4	1	0	0	0
3/9 sex	4	0	1	3	0	3	2	0	0	1	8	1	6	0	0	0	1
4/9 sáb	15	2	5	8	0	13	8	3	2	0	25	7	18	0	0	0	0
5/9 dom	9	1	6	2	0	9	6	2	1	0	13	1	7	0	4	0	1
6/9 seg	7	1	3	3	0	6	5	0	1	0	11	2	7	0	2	0	0
7/9 ter	11	0	5	6	0	9	5	4	0	0	17	5	7	0	1	0	4
8/9 qua	15	0	8	6	1	13	8	2	0	3	23	6	7	0	6	0	4
* Totais	68	4	30	33	1	55	35	12	4	4	108	28	56	1	13	0	10
<b>Nossa Senhora Aparecida</b>																	
7/10 qui	11	0	3	7	1	6	3	1	0	2	17	3	10	1	2	0	1
8/10 sex	9	2	3	4	0	14	9	1	3	1	16	2	8	1	4	0	1
9/10 sáb	11	0	6	5	0	9	7	1	0	1	14	9	3	0	1	0	1
10/10 dom	8	0	5	3	0	8	5	3	0	0	14	7	4	0	2	0	1
11/10 seg	12	0	5	7	0	8	6	2	0	0	19	9	8	0	1	0	1
12/10 ter	6	0	4	2	0	9	7	2	0	0	9	5	2	0	2	0	0
13/10 qua	8	2	0	6	0	10	3	1	5	1	13	5	7	0	0	0	1
* Totais	65	4	26	34	1	64	40	11	8	5	102	40	42	2	12	0	6
<b>Finados</b>																	
28/10 qui	11	0	2	8	1	3	2	0	0	1	19	7	8	0	0	0	4
29/10 sex	6	0	2	4	0	2	2	0	0	0	10	7	2	0	0	0	1
30/10 sáb	16	0	5	11	0	7	4	2	0	1	22	6	9	0	3	0	4
31/10 dom	12	1	5	6	0	14	11	1	1	1	15	10	1	0	0	0	4
1/11 seg	8	1	2	5	0	4	1	1	1	1	13	8	4	0	1	0	0
2/11 ter	14	1	9	4	0	15	9	4	1	1	21	8	6	1	4	0	2
3/11 qua	12	1	4	7	0	13	7	4	1	1	24	11	6	1	4	0	2
* Totais	79	4	29	45	1	58	36	12	4	6	124	57	36	2	12	0	17
<b>Proclamação da República</b>																	
11/11 qui	12	2	3	7	0	5	2	1	2	0	20	4	10	0	2	0	4
12/11 sex	13	1	5	7	0	13	6	4	3	0	22	8	10	0	2	0	2
13/11 sáb	18	2	6	10	0	23	19	2	2	0	29	11	8	1	3	0	6
14/11 dom	13	1	10	2	0	20	12	7	1	0	19	10	5	0	4	0	0
15/11 seg	15	0	3	12	0	3	2	1	0	0	19	8	6	0	2	0	3
16/11 ter	13	1	6	6	0	12	6	5	1	0	23	9	11	1	2	0	0
17/11 qua	10	1	3	6	0	12	8	2	1	1	15	5	5	1	1	0	3
* Totais	94	8	36	50	0	88	55	22	10	1	147	55	55	3	16	0	18

ESTATÍSTICA DE ACIDENTES - ANO DE 2010 - UF: MATO GROSSO - EMITIDA EM 16/11/2011

Quadro 0108 - NÚMERO DE ACIDENTES OCORRIDOS EM FERIADOS NACIONAIS

FERIADO NACIONAL	DISTRIBUIÇÃO POR GRAVIDADE DO ACIDENTE, ESTADO FÍSICO DO VITIMADO E FINALIDADE DO VEÍCULO																
	ACIDENTES POR GRAVIDADE					VÍTIMAS POR ESTADO FÍSICO					VEÍCULOS POR FINALIDADE						
	Total	C/M	C/F	S/V	N.I.	Total	L.L.	L.G.	Morto	N.I.	Total	Pass.	Carga	Colet.	Moto	Out.	N.I.
<b>Natal</b>																	
22/12 qua	19	1	5	13	0	19	13	3	3	0	29	22	4	0	0	0	3
23/12 qui	14	0	4	10	0	6	4	1	0	1	21	11	5	0	2	0	3
24/12 sex	12	2	6	4	0	23	16	5	2	0	15	9	2	0	1	0	3
25/12 sáb	7	0	5	2	0	9	5	4	0	0	11	5	3	0	3	0	0
26/12 dom	10	0	7	3	0	16	9	6	0	1	19	10	5	0	2	0	2
27/12 seg	14	0	7	7	0	9	9	0	0	0	23	12	2	2	5	0	2
28/12 ter	10	0	4	6	0	7	4	3	0	0	14	4	4	0	0	0	6
* Totais	86	3	38	45	0	89	60	22	5	2	132	73	25	2	13	0	19

Quadro 0109 - NÚMERO DE ACIDENTES POR TIPO DE ACIDENTE E NÚMERO DE VEÍCULOS ENVOLVIDOS

TIPO DE ACIDENTE	DISTRIBUIÇÃO SEGUNDO O NÚMERO DE VEÍCULOS ENVOLVIDOS					
	TOTAL	1 veículo	2 veículos	3 veículos	4 veículos	mais de 4
Choque com objeto fixo	167	153	10	3	1	0
Capotagem	115	112	3	0	0	0
Atropelamento	76	75	1	0	0	0
Atropelamento de animal	112	105	7	0	0	0
Choque com veículo estacionado	43	0	43	0	0	0
Colisão traseira	794	0	648	111	30	5
Abalroamento no mesmo sentido	382	0	345	28	7	2
Colisão frontal	145	0	124	18	3	0
Abalroamento em sentido oposto	218	0	174	40	2	2
Abalroamento transversal	330	0	316	14	0	0
Tombamento	203	184	18	1	0	0
Saída de pista	960	920	36	3	1	0
Atropelamento e fuga	9	9	0	0	0	0
Queda de veículo	73	68	5	0	0	0
Outros tipos	112	67	39	5	1	0
* Total	3.739	1.693	1.769	223	45	9

Quadro 0201 - NÚMERO DE PESSOAS ENVOLVIDAS POR ESTADO FÍSICO

ESTADO FÍSICO	DISTRIBUIÇÃO MENSAL												
	TOTAL	Jan	Fev	Mar	Abr	Mai	Jun	Jul	Ago	Set	Out	Nov	Dez
Ileso	8.892	1.141	816	817	629	598	526	899	693	541	649	792	791
Lesões Leves	1.690	156	122	114	119	140	115	157	125	130	128	185	199
Lesões Graves	668	53	49	52	43	63	48	69	65	41	34	85	66
Morto	233	28	12	14	13	25	13	15	26	17	19	26	25
Não Informado	154	18	9	17	10	6	10	15	17	13	13	13	13
* Total	11.637	1.396	1.008	1.014	814	832	712	1.155	926	742	843	1.101	1.094

ESTATÍSTICA DE ACIDENTES - ANO DE 2010 - UF: MATO GROSSO - EMITIDA EM 16/11/2011

Quadro 0301 - NÚMERO DE CONDUTORES ENVOLVIDOS POR CATEGORIA E TEMPO DE HABILITAÇÃO

CATEGORIA E TEMPO DE HABILITAÇÃO	DISTRIBUIÇÃO SEGUNDO O NÚMERO DE VEÍCULOS ENVOLVIDOS E GRAVIDADE DO ACIDENTE										
	TOTAL	ACIDENTES COM 1 VEÍCULO					ACIDENTES COM 2 OU MAIS VEÍCULOS				
		C/Morto	C/Ferido	S/Vítima	N.Inf.	Total	C/Morto	C/Ferido	S/Vítima	N.Inf.	Total
<b>Amador</b>											
Até 1 ano	51	0	9	5	0	14	3	19	15	0	37
Acima de 1 até 2	141	1	23	20	0	44	5	57	35	0	97
Acima de 2 até 5	325	4	66	42	0	112	16	107	89	1	213
Acima de 5 até 10	489	2	75	88	2	167	20	144	157	1	322
Acima de 10 até 20	396	3	60	89	0	152	10	81	153	0	244
Acima de 20 anos	250	3	36	30	2	71	8	56	115	0	179
Não Informado	2	0	1	0	0	1	0	0	1	0	1
* Total	1.654	13	270	274	4	561	62	464	565	2	1.093
<b>Profissional</b>											
Até 1 ano	9	1	0	1	0	2	0	4	3	0	7
Acima de 1 até 2	4	0	1	0	0	1	0	1	2	0	3
Acima de 2 até 5	143	2	13	26	1	42	10	28	63	0	101
Acima de 5 até 10	715	8	70	107	1	186	40	141	348	0	529
Acima de 10 até 20	1.447	18	120	230	1	369	52	287	739	0	1.078
Acima de 20 anos	1.750	19	153	254	2	428	57	368	896	1	1.322
Não Informado	4	0	1	1	0	2	0	0	2	0	2
* Total	4.072	48	358	619	5	1.030	159	829	2.053	1	3.042
<b>Não Informado</b>											
Acima de 10 até 20	0	0	0	0	0	0	0	0	0	0	0
Acima de 20 anos	0	0	0	0	0	0	0	0	0	0	0
Não Informado	412	8	75	7	12	102	40	170	99	1	310
* Total	412	8	75	7	12	102	40	170	99	1	310
<b>*** TOTAIS</b>											
Até 1 ano	60	1	9	6	0	16	3	23	18	0	44
Acima de 1 até 2	145	1	24	20	0	45	5	58	37	0	100
Acima de 2 até 5	468	6	79	68	1	154	26	135	152	1	314
Acima de 5 até 10	1.204	10	145	195	3	353	60	285	505	1	851
Acima de 10 até 20	1.843	21	180	319	1	521	62	368	892	0	1.322
Acima de 20 anos	2.000	22	189	284	4	499	65	424	1.011	1	1.501
Não Informado	418	8	77	8	12	105	40	170	102	1	313
* Total	6.138	69	703	900	21	1.693	261	1.463	2.717	4	4.445

Quadro 0302 - NÚMERO DE CONDUTORES ENVOLVIDOS POR SEXO E IDADE

SEXO E IDADE DO CONDUTOR	DISTRIBUIÇÃO SEGUNDO O NÚMERO DE VEÍCULOS ENVOLVIDOS E GRAVIDADE DO ACIDENTE										
	TOTAL	ACIDENTES COM 1 VEÍCULO					ACIDENTES COM 2 OU MAIS VEÍCULOS				
		C/Morto	C/Ferido	S/Vítima	N.Inf.	Total	C/Morto	C/Ferido	S/Vítima	N.Inf.	Total
<b>Sexo Masculino</b>											
Até 18 anos	26	0	9	1	0	10	2	11	3	0	16
Acima de 18 até 25	639	8	99	91	1	199	40	192	208	0	440
Acima de 25 até 30	884	6	107	147	2	262	45	187	390	0	622
Acima de 30 até 40	1.664	18	161	271	1	451	64	374	774	1	1.213
Acima de 40 até 50	1.276	15	139	182	2	338	50	301	586	1	938
Acima de 50 até 60	739	12	81	89	2	184	25	164	366	0	555
Acima de 60 anos	246	3	23	39	0	65	9	55	117	0	181
Não informado	245	4	20	33	2	59	9	62	115	0	186
* Total	5.719	66	639	853	10	1.568	244	1.346	2.559	2	4.151

ESTATÍSTICA DE ACIDENTES - ANO DE 2010 - UF: MATO GROSSO - EMITIDA EM 16/11/2011

SEXO E IDADE DO CONDUTOR	DISTRIBUIÇÃO SEGUNDO O NÚMERO DE VEÍCULOS ENVOLVIDOS E GRAVIDADE DO ACIDENTE										
	TOTAL	ACIDENTES COM 1 VEÍCULO					ACIDENTES COM 2 OU MAIS VEÍCULOS				
		C/Morto	C/Ferido	S/Vitima	N.Inf.	Total	C/Morto	C/Ferido	S/Vitima	N.Inf.	Total
<b>Sexo Feminino</b>											
Até 18 anos	1	0	0	0	0	0	0	1	0	0	1
Acima de 18 até 25	53	2	12	7	0	21	1	18	13	0	32
Acima de 25 até 30	50	0	8	7	0	15	0	18	17	0	35
Acima de 30 até 40	89	0	15	22	0	37	6	16	30	0	52
Acima de 40 até 50	50	0	10	6	0	16	2	13	19	0	34
Acima de 50 até 60	23	0	3	1	0	4	0	8	10	1	19
Acima de 60 anos	11	0	4	1	0	5	0	2	4	0	6
Não informado	15	1	3	2	0	6	0	6	3	0	9
* Total	292	3	55	46	0	104	9	82	96	1	188
<b>Sexo Não Informado</b>											
Até 18 anos	0	0	0	0	0	0	0	0	0	0	0
Acima de 18 até 25	0	0	0	0	0	0	0	0	0	0	0
Acima de 25 até 30	1	0	0	0	1	1	0	0	0	0	0
Acima de 30 até 40	0	0	0	0	0	0	0	0	0	0	0
Acima de 40 até 50	1	0	1	0	0	1	0	0	0	0	0
Acima de 50 até 60	0	0	0	0	0	0	0	0	0	0	0
Acima de 60 anos	0	0	0	0	0	0	0	0	0	0	0
Não informado	125	0	8	1	10	19	8	35	62	1	106
* Total	127	0	9	1	11	21	8	35	62	1	106
<b>*** TOTAIS</b>											
Até 18 anos	27	0	9	1	0	10	2	12	3	0	17
Acima de 18 até 25	692	10	111	98	1	220	41	210	221	0	472
Acima de 25 até 30	935	6	115	154	3	278	45	205	407	0	657
Acima de 30 até 40	1.753	18	176	293	1	488	70	390	804	1	1.265
Acima de 40 até 50	1.327	15	150	188	2	355	52	314	605	1	972
Acima de 50 até 60	762	12	84	90	2	188	25	172	376	1	574
Acima de 60 anos	257	3	27	40	0	70	9	57	121	0	187
Não informado	385	5	31	36	12	84	17	103	180	1	301
* Total	6.138	69	703	900	21	1.693	261	1.463	2.717	4	4.445

Quadro 0303 - NÚMERO DE CONDUTORES ENVOLVIDOS POR USO DO CINTO OU CAPACETE

USO DO EQUIPAMENTO	DISTRIBUIÇÃO SEGUNDO O GRAU DE INSTRUÇÃO DO CONDUTOR							
	TOTAL	Analf.	Fundam.	Médio	Superior	Mestrado	Doutorado	Não Inf.
<b>Motociclistas</b>								
Com capacete	457	3	126	95	9	0	0	224
Sem capacete	5	0	0	0	0	0	0	5
Não Informado	120	1	16	12	1	0	0	90
TOTAL	582	4	142	107	10	0	0	319
<b>Demais Condutores</b>								
Com cinto	3.287	8	1.277	811	307	3	3	878
Sem cinto	93	0	20	14	3	0	0	56
Não Informado	2.176	4	616	342	134	1	1	1.078
TOTAL	5.556	12	1.913	1.167	444	4	4	2.012
<b>Todos os Condutores</b>								
Com equipamento	3.744	11	1.403	906	316	3	3	1.102
Sem equipamento	98	0	20	14	3	0	0	61
Não Informado	2.296	5	632	354	135	1	1	1.168
TOTAL	6.138	16	2.055	1.274	454	4	4	2.331

ESTATÍSTICA DE ACIDENTES - ANO DE 2010 - UF: MATO GROSSO - EMITIDA EM 16/11/2011

Quadro 0304 - NÚMERO DE CONDUTORES ENVOLVIDOS POR OCUPAÇÃO PRINCIPAL

OCUPAÇÃO PRINCIPAL DO CONDUTOR	DISTRIBUIÇÃO SEGUNDO O ESTADO FÍSICO DO CONDUTOR					
	TOTAL	Ileso	L. Leves	L. Graves	Morto	Não Inf.
Membros superiores do poder público, dirigentes de organizações de interesse público e de empresas e gerentes	101	77	20	3	1	0
Profissionais das ciências e artes	486	393	72	14	3	4
Técnicos de nível médio	213	160	36	11	6	0
Trabalhadores de serviços administrativos	107	76	22	8	1	0
Trabalhadores dos serviços, vendedores do comércio em lojas e mercados	238	141	69	24	3	1
Trabalhadores agropecuários, florestais, de caça e pesca	255	169	54	26	5	1
Trabalhadores da produção de bens e serviços industriais	2.917	2.487	312	91	25	2
Trabalhadores de reparação e manutenção	96	66	19	11	0	0
Membros das forças armadas, policiais e bombeiros militares	42	32	6	3	1	0
Ocupações mal especificadas	1.683	966	320	175	92	130
<b>* Total</b>	<b>6.138</b>	<b>4.567</b>	<b>930</b>	<b>366</b>	<b>137</b>	<b>138</b>

Quadro 0305 - NÚMERO DE CONDUTORES ENVOLVIDOS POR TIPO DE ACIDENTE, ESTADO FÍSICO DO CONDUTOR E USO DO CINTO OU CAPACETE

TIPO DO ACIDENTE	DISTRIBUIÇÃO SEGUNDO O ESTADO FÍSICO DO CONDUTOR E O USO DO EQUIPAMENTO													
	TOTAL	ILESO			LESÕES LEVES			LESÕES GRAVES			MORTO			NÃO INF.
		com	sem	n.inf.	com	sem	n.inf.	com	sem	n.inf.	com	sem	n.inf.	
<b>Motociclistas</b>														
Choque com objeto fixo	28	1	0	0	13	0	1	7	0	2	3	0	0	1
Capotagem	0	0	0	0	0	0	0	0	0	0	0	0	0	0
Atropelamento	27	3	0	1	12	0	4	5	0	2	0	0	0	0
Atropelamento de animal	7	0	0	0	2	0	0	5	0	0	0	0	0	0
Choque com veículo estacionado	4	0	0	0	0	0	0	3	0	1	0	0	0	0
Colisão traseira	97	13	0	0	39	0	8	24	0	5	3	0	2	3
Abalroamento no mesmo sentido	80	15	0	1	35	0	3	17	0	4	3	0	1	1
Colisão frontal	43	1	0	0	7	0	3	10	0	5	13	1	3	0
Abalroamento em sentido oposto	23	0	0	0	4	0	1	8	0	5	4	0	1	0
Abalroamento transversal	152	20	0	3	62	1	24	27	0	8	3	1	0	3
Tombamento	3	0	0	0	1	0	1	1	0	0	0	0	0	0
Saída de pista	41	2	0	0	18	0	1	13	0	2	2	0	1	2
Atropelamento e fuga	2	0	0	0	0	0	0	0	0	0	0	0	0	2
Queda de veículo	71	2	0	0	32	0	9	19	2	3	0	0	2	2
Outros tipos	4	1	0	0	2	0	1	0	0	0	0	0	0	0
<b>* Total</b>	<b>582</b>	<b>58</b>	<b>0</b>	<b>5</b>	<b>227</b>	<b>1</b>	<b>56</b>	<b>139</b>	<b>2</b>	<b>37</b>	<b>31</b>	<b>2</b>	<b>10</b>	<b>14</b>



ESTATÍSTICA DE ACIDENTES - ANO DE 2010 - UF: MATO GROSSO - EMITIDA EM 16/11/2011

TIPO DO ACIDENTE	DISTRIBUIÇÃO SEGUNDO O ESTADO FÍSICO DO CONDUTOR E O USO DO EQUIPAMENTO													
	TOTAL	ILESO			LESÕES LEVES			LESÕES GRAVES			MORTO			NÃO INF.
		com	sem	n.inf.	com	sem	n.inf.	com	sem	n.inf.	com	sem	n.inf.	
<b>Demais Condutores</b>														
Choque com objeto fixo	158	67	0	48	11	2	17	2	2	3	2	1	0	3
Capotagem	118	31	0	13	31	4	19	5	2	5	0	2	2	4
Atropelamento	50	19	0	27	2	0	2	0	0	0	0	0	0	0
Atropelamento de animal	112	69	0	29	6	0	3	0	0	3	0	0	1	1
Choque com veículo estacionado	82	34	6	32	2	0	3	0	0	0	0	0	3	2
Colisão traseira	1.680	1.001	10	524	53	5	30	8	0	8	3	0	3	35
Abalroamento no mesmo sentido	735	426	2	249	15	2	9	3	1	3	0	0	3	22
Colisão frontal	271	108	1	52	28	2	18	11	2	16	7	0	21	5
Abalroamento em sentido oposto	470	235	3	141	24	2	21	11	3	8	3	1	6	12
Abalroamento transversal	522	265	5	177	20	2	25	5	2	6	1	1	4	9
Tombamento	220	86	0	58	27	2	29	4	1	8	0	2	3	0
Saída de pista	964	417	5	209	132	7	87	25	4	34	3	7	10	24
Atropelamento e fuga	7	1	0	1	0	0	0	0	0	0	0	0	0	5
Queda de veículo	7	1	0	4	0	0	1	0	0	1	0	0	0	0
Outros tipos	160	81	2	65	1	0	2	0	0	2	1	0	4	2
* Total	5.556	2.841	34	1.629	352	28	266	74	17	97	20	14	60	124
<b>Todos os Condutores</b>														
Choque com objeto fixo	186	68	0	48	24	2	18	9	2	5	5	1	0	4
Capotagem	118	31	0	13	31	4	19	5	2	5	0	2	2	4
Atropelamento	77	22	0	28	14	0	6	5	0	2	0	0	0	0
Atropelamento de animal	119	69	0	29	8	0	3	5	0	3	0	0	1	1
Choque com veículo estacionado	86	34	6	32	2	0	3	3	0	1	0	0	3	2
Colisão traseira	1.777	1.014	10	524	92	5	38	32	0	13	6	0	5	38
Abalroamento no mesmo sentido	815	441	2	250	50	2	12	20	1	7	3	0	4	23
Colisão frontal	314	109	1	52	35	2	21	21	2	21	20	1	24	5
Abalroamento em sentido oposto	493	235	3	141	28	2	22	19	3	13	7	1	7	12
Abalroamento transversal	674	285	5	180	82	3	49	32	2	14	4	2	4	12
Tombamento	223	86	0	58	28	2	30	5	1	8	0	2	3	0
Saída de pista	1.005	419	5	209	150	7	88	38	4	36	5	7	11	26
Atropelamento e fuga	9	1	0	1	0	0	0	0	0	0	0	0	0	7
Queda de veículo	78	3	0	4	32	0	10	19	2	4	0	0	2	2
Outros tipos	164	82	2	65	3	0	3	0	0	2	1	0	4	2
* Total	6.138	2.899	34	1.634	579	29	322	213	19	134	51	16	70	138

Quadro 0306 - NÚMERO DE CONDUTORES ENVOLVIDOS POR INGESTÃO DE ÁLCOOL

INGESTÃO DE ÁLCOOL	DISTRIBUIÇÃO SEGUNDO O ESTADO FÍSICO DO CONDUTOR					
	TOTAL	Ileso	L. Leves	L. Graves	Morto	Não Inf.
Não existe vestígio	4.598	3.827	609	143	18	1
Existe vestígio	158	87	47	21	2	1
Não informado	1.382	653	274	202	117	136
* Total	6.138	4.567	930	366	137	138

ESTATÍSTICA DE ACIDENTES - ANO DE 2010 - UF: MATO GROSSO - EMITIDA EM 16/11/2011

Quadro 0307 - NÚMERO DE CONDUTORES ENVOLVIDOS POR FINALIDADE DO VEÍCULO E HORAS DIRIGINDO

FINALIDADE DO VEÍCULO E HORAS DIRIGINDO	DISTRIBUIÇÃO SEGUNDO QUILOMETROS PERCORRIDOS							
	TOTAL	Até 10 KM	De 11 a 50 KM	De 51 a 200 KM	De 201 a 500 KM	De 501 a 800 KM	Mais de 800 KM	Não Inf.
<b>Passelo</b>								
Até 15 min	283	203	34	26	14	0	2	4
De 16 min a 1 h	303	48	165	79	2	0	1	8
De 1:01 a 3 h	289	1	6	232	33	0	1	16
De 3:01 a 6 h	109	1	1	12	83	4	1	7
De 6:01 a 10 h	48	0	0	3	17	21	4	3
Acima de 10 h	17	0	2	1	0	4	9	1
Não Informado	937	6	9	22	8	4	0	888
* Total	1.986	259	217	375	157	33	18	927
<b>Carga</b>								
Até 15 min	270	134	35	58	29	4	3	7
De 16 min a 1 h	380	35	255	78	2	1	2	7
De 1:01 a 3 h	554	5	33	466	32	3	3	12
De 3:01 a 6 h	268	1	5	95	159	2	1	5
De 6:01 a 10 h	113	0	1	2	87	18	3	2
Acima de 10 h	38	0	1	1	11	14	8	3
Não Informado	1.279	2	4	16	6	3	2	1.246
* Total	2.902	177	334	716	326	45	22	1.282
<b>Coletivo</b>								
Até 15 min	12	8	2	2	0	0	0	0
De 16 min a 1 h	18	2	13	3	0	0	0	0
De 1:01 a 3 h	29	1	0	27	1	0	0	0
De 3:01 a 6 h	8	0	0	3	4	1	0	0
De 6:01 a 10 h	1	0	0	0	1	0	0	0
Acima de 10 h	0	0	0	0	0	0	0	0
Não Informado	45	0	0	2	0	0	0	43
* Total	113	11	15	37	6	1	0	43
<b>Motocicleta</b>								
Até 15 min	114	97	13	2	1	0	1	0
De 16 min a 1 h	84	24	50	9	0	0	0	1
De 1:01 a 3 h	15	1	1	12	0	0	0	1
De 3:01 a 6 h	6	0	0	3	3	0	0	0
De 6:01 a 10 h	4	1	0	0	1	1	0	1
Acima de 10 h	0	0	0	0	0	0	0	0
Não Informado	359	1	6	2	0	0	0	350
* Total	582	124	70	28	5	1	1	353
<b>Outros</b>								
Até 15 min	0	0	0	0	0	0	0	0
De 16 min a 1 h	0	0	0	0	0	0	0	0
De 1:01 a 3 h	0	0	0	0	0	0	0	0
Não Informado	2	0	0	0	0	0	0	2
* Total	2	0	0	0	0	0	0	2
<b>Não Informado</b>								
Até 15 min	60	38	5	7	8	0	0	2
De 16 min a 1 h	57	8	32	15	1	0	1	0
De 1:01 a 3 h	62	0	2	54	5	0	0	1
De 3:01 a 6 h	16	0	0	2	12	2	0	0
De 6:01 a 10 h	12	0	0	0	9	3	0	0
Acima de 10 h	4	0	0	0	0	1	3	0
Não Informado	342	2	2	2	1	1	0	334
* Total	553	48	41	80	36	7	4	337
<b>*** TOTAIS</b>								
Até 15 min	739	480	89	95	52	4	6	13
De 16 min a 1 h	842	117	515	184	5	1	4	16
De 1:01 a 3 h	949	8	42	791	71	3	4	30
De 3:01 a 6 h	407	2	6	115	261	9	2	12
De 6:01 a 10 h	178	1	1	5	115	43	7	6
Acima de 10 h	59	0	3	2	11	19	20	4
Não Informado	2.964	11	21	44	15	8	2	2.863
* Total	6.138	619	677	1.236	530	87	45	2.944

ESTATÍSTICA DE ACIDENTES - ANO DE 2010 - UF: MATO GROSSO - EMITIDA EM 16/11/2011

Quadro 0401 - NÚMERO DE VITIMADOS POR FAIXA ETÁRIA

FAIXA ETÁRIA	DISTRIBUIÇÃO SEGUNDO O SEXO E ESTADO FÍSICO DO VITIMADO									
	TOTAL	MASCULINO				FEMININO				NÃO INF.
		L.Leves	L.Graves	Morto	N.I.	L.Leves	L.Graves	Morto	N.I.	
Menos de 8	56	18	9	2	0	19	4	3	1	0
8   - 11	22	4	4	0	0	12	2	0	0	0
11   - 13	13	7	1	1	0	2	1	1	0	0
13   - 18	109	28	14	4	2	40	18	3	0	0
18   - 23	259	107	63	17	4	42	19	6	1	0
23   - 28	349	177	67	26	2	52	21	3	0	1
28   - 33	300	144	60	24	3	47	20	2	0	0
33   - 38	258	129	48	21	1	38	12	7	1	1
38   - 43	205	114	40	15	3	22	8	2	1	0
43   - 48	213	121	39	16	1	22	11	3	0	0
48   - 53	181	85	40	18	1	23	12	2	0	0
53   - 58	120	51	26	13	2	14	9	4	1	0
58   - 63	80	33	20	6	0	17	3	1	0	0
63   - 68	42	23	7	5	0	5	2	0	0	0
68 ou mais	54	19	10	4	0	14	4	3	0	0
Não Informado	484	131	32	12	14	128	42	9	3	113
* Total	2.745	1.191	480	184	33	497	188	49	8	115

Quadro 0402 - NÚMERO DE VITIMADOS POR OCUPAÇÃO PRINCIPAL

OCUPAÇÃO PRINCIPAL	DISTRIBUIÇÃO SEGUNDO O ESTADO FÍSICO DO VITIMADO				
	TOTAL	L. Leves	L. Graves	Morto	Não Inf.
Membros superiores do poder público, dirigentes de organizações de interesse público e de empresas e gerentes	31	24	5	2	0
Profissionais das ciências e artes	114	82	21	7	4
Técnicos de nível médio	62	44	12	6	0
Trabalhadores de serviços administrativos	42	32	8	1	1
Trabalhadores dos serviços, vendedores do comércio em lojas e mercados	133	98	29	5	1
Trabalhadores agropecuários, florestais, de caca e pesca	108	68	32	7	1
Trabalhadores da produção de bens e serviços industriais	454	324	101	27	2
Trabalhadores de reparação e manutenção	34	21	13	0	0
Membros das forças armadas, policiais e bombeiros militares	10	6	3	1	0
Ocupações mal especificadas	1.757	991	444	177	145
* Total	2.745	1.690	668	233	154

ESTATÍSTICA DE ACIDENTES - ANO DE 2010 - UF: MATO GROSSO - EMITIDA EM 16/11/2011

Quadro 0403 - NÚMERO DE VITIMADOS POR TIPO DE USUÁRIO

TIPO DE USUÁRIO	DISTRIBUIÇÃO SEGUNDO O ESTADO FÍSICO DO VITIMADO				
	TOTAL	L. Leves	L. Graves	Morto	Não Inf.
Motociclistas	519	284	178	43	14
Demais Condutores	1.052	646	188	94	124
Passageiro	1.086	728	263	79	16
Pedestre	44	12	23	9	0
Cavaleiro	0	0	0	0	0
Ciclista	44	20	16	8	0
* Total	2.745	1.690	668	233	154

Quadro 0501 - NÚMERO DE VEÍCULOS ENVOLVIDOS POR FINALIDADE

FINALIDADE DO VEÍCULO	DISTRIBUIÇÃO SEGUNDO A IDADE DO VEÍCULO (ANOS)											
	TOTAL	Até 1	1 a 2	2 a 3	3 a 4	4 a 5	5 a 6	6 a 7	7 a 8	8 a 9	+ de 9	N.Inf.
Passeio	1.986	170	369	286	192	108	91	101	78	85	505	1
Carga	2.902	136	250	363	263	120	162	273	150	145	1.039	1
Coletivo	113	2	5	11	12	10	5	7	8	6	47	0
Motocicleta	582	45	94	126	60	46	36	30	31	31	83	0
Outros	2	0	0	0	0	0	0	0	0	0	2	0
Não Informado	553	52	45	60	40	24	23	35	22	16	218	18
* Total	6.138	405	763	846	567	308	317	446	289	283	1.894	20

Quadro 0502 - NÚMERO DE VEÍCULOS ENVOLVIDOS POR GRAVIDADE DO ACIDENTE E FINALIDADE

GRAVIDADE E FINALIDADE	DISTRIBUIÇÃO MENSAL												
	TOTAL	Jan	Fev	Mar	Abr	Mai	Jun	Jul	Ago	Set	Out	Nov	Dez
<b>Com Morto</b>													
Passeio	91	5	8	3	6	9	4	7	3	4	12	16	14
Carga	140	8	6	10	9	16	5	12	20	18	13	15	8
Coletivo	9	1	0	0	0	1	1	1	1	0	0	3	1
Motocicleta	53	3	3	3	3	4	1	3	4	3	9	8	9
Outros	0	0	0	0	0	0	0	0	0	0	0	0	0
Não Informado	37	2	3	8	0	1	7	4	6	0	2	3	1
* Total	330	19	20	24	18	31	18	27	34	25	36	45	33
<b>Com Ferido</b>													
Passeio	714	70	38	52	50	62	53	63	51	60	54	79	82
Carga	731	58	85	77	54	50	57	72	56	54	50	58	60
Coletivo	36	5	4	3	4	2	1	1	4	3	4	2	3
Motocicleta	484	34	30	34	38	39	49	42	43	39	34	46	56
Outros	1	0	0	0	0	0	0	0	0	1	0	0	0
Não Informado	200	16	11	16	14	16	23	21	12	22	12	12	25
* Total	2.166	183	168	182	160	169	183	199	166	179	154	197	226
<b>Sem Vítima</b>													
Passeio	1.173	119	92	81	82	76	82	143	98	69	98	99	134
Carga	2.024	192	244	199	163	154	118	178	118	184	138	181	155
Coletivo	68	9	9	8	2	4	3	7	8	2	5	8	3
Motocicleta	40	4	3	4	5	2	3	4	3	1	4	4	3
Outros	1	0	1	0	0	0	0	0	0	0	0	0	0
Não Informado	311	28	30	26	20	13	31	44	15	26	24	29	25
* Total	3.617	352	379	318	272	249	237	376	242	282	269	321	320

ESTATÍSTICA DE ACIDENTES - ANO DE 2010 - UF: MATO GROSSO - EMITIDA EM 16/11/2011

GRAVIDADE E FINALIDADE	DISTRIBUIÇÃO MENSAL												
	TOTAL	Jan	Fev	Mar	Abr	Mai	Jun	Jul	Ago	Set	Out	Nov	Dez
<b>Não Informado</b>													
Passeio	8	1	0	2	1	0	1	0	1	0	0	2	0
Carga	7	0	0	2	1	0	0	0	0	1	3	0	0
Coletivo	0	0	0	0	0	0	0	0	0	0	0	0	0
Motocicleta	5	1	0	0	0	2	0	0	1	1	0	0	0
Não Informado	5	1	0	0	0	0	1	1	1	1	0	0	0
* Total	25	3	0	4	2	2	2	1	3	3	3	2	0
<b>*** TOTAIS</b>													
Passeio	1.986	195	138	138	139	147	140	213	153	133	164	196	230
Carga	2.902	258	335	288	227	220	180	262	194	257	204	254	223
Coletivo	113	15	13	11	6	7	5	9	13	5	9	13	7
Motocicleta	582	42	36	41	46	47	53	49	51	44	47	58	68
Outros	2	0	1	0	0	0	0	0	0	1	0	0	0
Não Informado	553	47	44	50	34	30	62	70	34	49	38	44	51
* Total	6.138	557	567	528	452	451	440	603	445	489	462	565	579

Quadro 0504 - NÚMERO DE VEÍCULOS ENVOLVIDOS POR DIA DA SEMANA DA OCORRÊNCIA E FINALIDADE

DIA SEMANA E FINALIDADE	DISTRIBUIÇÃO MENSAL												
	TOTAL	Jan	Fev	Mar	Abr	Mai	Jun	Jul	Ago	Set	Out	Nov	Dez
<b>DOMINGO</b>													
Passeio	328	32	15	20	25	32	18	42	29	19	32	23	41
Carga	327	29	44	52	17	21	19	22	21	23	21	26	32
Coletivo	12	1	2	4	0	0	0	2	0	1	0	0	2
Motocicleta	103	5	5	4	9	10	14	7	12	8	5	9	15
Outros	0	0	0	0	0	0	0	0	0	0	0	0	0
Não Informado	75	3	14	5	6	3	6	8	3	8	11	3	5
* Total	845	70	80	85	57	66	57	81	65	59	69	61	95
<b>SEGUNDA-FEIRA</b>													
Passeio	260	23	23	22	12	10	15	31	17	14	27	33	33
Carga	322	34	43	29	19	31	18	26	24	28	25	23	22
Coletivo	16	3	3	3	0	2	1	0	0	0	2	0	2
Motocicleta	85	7	5	7	9	5	8	4	3	9	10	8	10
Outros	1	0	1	0	0	0	0	0	0	0	0	0	0
Não Informado	63	8	9	5	2	4	10	6	2	7	2	4	4
* Total	747	75	84	66	42	52	52	67	46	58	66	68	71
<b>TERÇA-FEIRA</b>													
Passeio	274	28	19	26	13	18	23	28	30	20	14	35	20
Carga	408	38	47	57	16	33	30	28	39	31	24	46	19
Coletivo	16	2	1	1	1	0	2	2	3	1	0	3	0
Motocicleta	64	9	3	5	1	4	6	9	4	4	5	12	2
Outros	0	0	0	0	0	0	0	0	0	0	0	0	0
Não Informado	70	9	2	5	2	4	8	5	11	9	2	3	10
* Total	832	86	72	94	33	59	69	72	87	65	45	99	51
<b>QUARTA-FEIRA</b>													
Passeio	257	27	11	27	19	10	27	20	14	19	15	25	43
Carga	468	40	47	51	49	37	28	47	23	46	26	38	36
Coletivo	19	1	3	1	3	2	1	2	3	1	0	2	0
Motocicleta	67	2	2	7	3	5	6	5	11	10	3	5	8
Outros	0	0	0	0	0	0	0	0	0	0	0	0	0
Não Informado	90	7	9	16	8	3	7	9	4	4	7	7	9
* Total	901	77	72	102	82	57	69	83	55	80	51	77	96

ESTATÍSTICA DE ACIDENTES - ANO DE 2010 - UF: MATO GROSSO - EMITIDA EM 16/11/2011

DIA SEMANA E FINALIDADE	DISTRIBUIÇÃO MENSAL												
	TOTAL	Jan	Fev	Mar	Abr	Mai	Jun	Jul	Ago	Set	Out	Nov	Dez
<b>QUINTA-FEIRA</b>													
Passeio	263	14	25	13	23	26	21	29	21	21	13	16	41
Carga	426	19	47	23	38	19	29	53	35	46	28	46	43
Coletivo	20	0	1	1	2	2	0	3	4	1	2	2	2
Motocicleta	75	7	10	5	7	7	4	4	4	3	5	9	10
Outros	0	0	0	0	0	0	0	0	0	0	0	0	0
Não Informado	71	5	1	4	7	7	10	11	0	9	5	7	5
* Total	855	45	84	46	77	61	64	100	64	80	53	80	101
<b>SEXTA-FEIRA</b>													
Passeio	296	33	25	11	25	22	17	34	17	19	27	31	35
Carga	501	47	62	47	41	37	21	51	30	38	44	37	46
Coletivo	15	2	3	0	0	1	1	0	2	1	3	1	1
Motocicleta	79	5	4	3	8	5	6	12	6	3	9	7	11
Outros	0	0	0	0	0	0	0	0	0	0	0	0	0
Não Informado	88	11	4	6	4	4	9	13	7	9	6	8	7
* Total	979	98	98	67	78	69	54	110	62	70	89	84	100
<b>SÁBADO</b>													
Passeio	308	38	20	19	22	29	19	29	25	21	36	33	17
Carga	450	51	45	29	47	42	35	35	22	45	36	38	25
Coletivo	15	6	0	1	0	0	0	0	1	0	2	5	0
Motocicleta	109	7	7	10	9	11	9	8	11	7	10	8	12
Outros	1	0	0	0	0	0	0	0	0	1	0	0	0
Não Informado	96	4	5	9	5	5	12	18	7	3	5	12	11
* Total	979	106	77	68	83	87	75	90	66	77	89	96	65
<b>*** TOTAIS</b>													
Passeio	1.986	195	138	138	139	147	140	213	153	133	164	196	230
Carga	2.902	258	335	288	227	220	180	262	194	257	204	254	223
Coletivo	113	15	13	11	6	7	5	9	13	5	9	13	7
Motocicleta	582	42	36	41	46	47	53	49	51	44	47	58	68
Outros	2	0	1	0	0	0	0	0	0	1	0	0	0
Não Informado	553	47	44	50	34	30	62	70	34	49	38	44	51
* Total	6.138	557	567	528	452	451	440	603	445	489	462	565	579

Quadro 0505 - NÚMERO DE VEÍCULOS ENVOLVIDOS POR HORA DA OCORRÊNCIA E FINALIDADE

HORÁRIO E FINALIDADE	DISTRIBUIÇÃO MENSAL												
	TOTAL	Jan	Fev	Mar	Abr	Mai	Jun	Jul	Ago	Set	Out	Nov	Dez
<b>00  — 01</b>													
Passeio	27	1	2	3	1	0	0	3	6	3	5	3	0
Carga	36	2	3	4	1	4	1	2	3	4	3	5	4
Coletivo	4	0	1	0	0	0	0	0	2	0	0	1	0
Motocicleta	10	0	1	1	0	1	1	0	2	0	2	2	0
Não Informado	12	2	0	1	1	1	2	0	0	1	1	3	0
* Total	89	5	7	9	3	6	4	5	13	8	11	14	4
<b>01  — 02</b>													
Passeio	19	1	3	0	2	1	0	1	2	0	4	1	4
Carga	26	1	8	5	1	0	3	2	3	1	0	0	2
Coletivo	1	0	0	1	0	0	0	0	0	0	0	0	0
Motocicleta	10	1	1	1	1	0	1	0	0	1	1	1	2
Outros	0	0	0	0	0	0	0	0	0	0	0	0	0
Não Informado	3	1	1	0	0	0	0	1	0	0	0	0	0
* Total	59	4	13	7	4	1	4	4	5	2	5	2	8

ESTATÍSTICA DE ACIDENTES - ANO DE 2010 - UF: MATO GROSSO - EMITIDA EM 16/11/2011

Quadro 0505 - NÚMERO DE VEÍCULOS ENVOLVIDOS POR HORA DA OCORRÊNCIA E FINALIDADE

HORÁRIO E FINALIDADE	DISTRIBUIÇÃO MENSAL												
	TOTAL	Jan	Fev	Mar	Abr	Mai	Jun	Jul	Ago	Set	Out	Nov	Dez
<b>02  — 03</b>													
Passeio	12	0	0	1	1	2	1	1	0	0	3	2	1
Carga	23	2	0	2	1	2	1	2	1	6	3	2	1
Coletivo	1	0	0	0	1	0	0	0	0	0	0	0	0
Motocicleta	5	1	0	1	0	0	0	0	0	1	1	1	0
Não Informado	4	0	2	0	0	0	0	1	0	0	0	1	0
* Total	45	3	2	4	3	4	2	4	1	7	7	6	2
<b>03  — 04</b>													
Passeio	17	3	1	1	1	2	2	2	3	1	0	1	0
Carga	28	1	4	1	0	8	3	1	3	3	0	3	1
Coletivo	0	0	0	0	0	0	0	0	0	0	0	0	0
Motocicleta	6	0	0	0	1	1	0	1	0	0	1	1	1
Não Informado	10	0	2	0	0	1	1	1	0	0	1	1	3
* Total	61	4	7	2	2	12	6	5	6	4	2	6	5
<b>04  — 05</b>													
Passeio	31	3	2	1	5	4	2	5	2	0	3	2	2
Carga	46	5	2	6	7	7	10	0	2	0	0	6	1
Coletivo	7	2	0	0	0	2	1	0	0	0	0	1	1
Motocicleta	22	1	2	3	2	1	1	1	2	1	4	3	1
Outros	0	0	0	0	0	0	0	0	0	0	0	0	0
Não Informado	12	0	1	1	0	0	2	2	4	0	1	0	1
* Total	118	11	7	11	14	14	16	8	10	1	8	12	6
<b>05  — 06</b>													
Passeio	60	6	1	4	2	4	6	5	4	4	5	11	8
Carga	86	6	12	16	1	8	4	9	7	6	5	6	6
Coletivo	3	1	0	0	0	1	0	0	1	0	0	0	0
Motocicleta	13	1	2	2	0	1	0	1	1	0	1	3	1
Outros	0	0	0	0	0	0	0	0	0	0	0	0	0
Não Informado	12	3	0	1	0	1	0	3	0	2	0	1	1
* Total	174	17	15	23	3	15	10	18	13	12	11	21	16
<b>06  — 07</b>													
Passeio	62	2	7	6	4	3	8	7	3	7	2	6	7
Carga	101	7	7	18	15	2	3	6	8	9	7	11	8
Coletivo	9	0	2	0	0	0	1	1	0	1	1	0	3
Motocicleta	13	0	2	1	0	1	0	0	4	1	1	2	2
Não Informado	22	1	2	3	0	0	1	4	5	2	1	0	3
* Total	207	10	20	28	19	6	13	18	16	23	12	19	23
<b>07  — 08</b>													
Passeio	103	5	2	11	13	11	8	8	4	8	6	11	16
Carga	178	12	10	21	14	12	11	18	10	20	7	25	18
Coletivo	8	0	1	3	0	0	0	0	0	1	1	2	0
Motocicleta	33	0	0	3	3	2	4	3	1	1	2	2	12
Não Informado	43	1	1	4	5	1	2	6	6	5	5	7	0
* Total	365	18	14	42	35	26	25	35	21	35	21	47	46
<b>08  — 09</b>													
Passeio	96	8	11	3	3	8	5	8	10	2	12	16	10
Carga	150	21	30	14	9	5	10	10	13	8	5	19	6
Coletivo	2	0	0	0	0	0	0	0	1	0	0	1	0
Motocicleta	18	3	1	2	2	1	3	0	2	0	0	2	2
Não Informado	34	4	2	3	5	1	7	3	1	3	3	1	1
* Total	300	36	44	22	19	15	25	21	27	13	20	39	19

ESTATÍSTICA DE ACIDENTES - ANO DE 2010 - UF: MATO GROSSO - EMITIDA EM 16/11/2011

Quadro 0505 - NÚMERO DE VEÍCULOS ENVOLVIDOS POR HORA DA OCORRÊNCIA E FINALIDADE

HORÁRIO E FINALIDADE	DISTRIBUIÇÃO MENSAL												
	TOTAL	Jan	Fev	Mar	Abr	Mai	Jun	Jul	Ago	Set	Out	Nov	Dez
<b>09  — 10</b>													
Passeio	100	5	13	3	6	6	9	18	5	7	8	10	10
Carga	162	19	20	10	12	8	17	16	8	12	7	18	15
Coletivo	4	1	0	0	0	0	0	1	1	1	0	0	0
Motocicleta	25	0	2	4	1	2	4	3	1	2	1	3	2
Não Informado	31	0	5	2	0	0	3	11	1	1	1	3	4
* Total	322	25	40	19	19	16	33	49	16	23	17	34	31
<b>10  — 11</b>													
Passeio	103	10	10	9	7	9	6	11	10	7	9	10	5
Carga	152	8	21	14	15	14	3	7	10	15	22	12	11
Coletivo	5	0	0	1	1	0	1	0	1	0	0	1	0
Motocicleta	26	4	3	2	1	1	1	4	4	0	0	4	2
Outros	0	0	0	0	0	0	0	0	0	0	0	0	0
Não Informado	22	0	1	5	1	4	0	4	0	5	2	0	0
* Total	308	22	35	31	25	28	11	26	25	27	33	27	18
<b>11  — 12</b>													
Passeio	114	17	6	4	9	5	7	19	9	11	3	9	15
Carga	140	15	18	8	6	6	13	17	13	11	10	11	12
Coletivo	7	1	1	0	0	0	0	0	0	1	2	1	1
Motocicleta	25	2	0	4	2	0	4	3	2	1	2	3	2
Outros	0	0	0	0	0	0	0	0	0	0	0	0	0
Não Informado	26	2	4	2	1	0	8	1	1	0	0	2	5
* Total	312	37	29	18	18	11	32	40	25	24	17	26	35
<b>12  — 13</b>													
Passeio	93	20	7	3	3	6	9	5	10	6	9	9	6
Carga	95	14	11	2	12	8	6	8	6	7	6	12	3
Coletivo	3	0	1	1	0	0	0	0	0	0	0	1	0
Motocicleta	22	2	1	1	3	2	3	2	1	2	2	1	2
Não Informado	19	3	1	0	4	6	0	0	0	1	1	2	1
* Total	232	39	21	7	22	22	18	15	17	16	18	25	12
<b>13  — 14</b>													
Passeio	101	13	7	5	10	4	1	12	4	6	6	18	15
Carga	120	6	17	22	10	6	5	6	7	12	7	12	10
Coletivo	5	0	0	1	0	0	0	2	0	1	0	1	0
Motocicleta	14	1	1	1	0	1	0	1	2	0	0	4	3
Não Informado	13	3	1	0	0	0	2	3	0	3	0	1	0
* Total	253	23	26	29	20	11	8	24	13	22	13	36	28
<b>14  — 15</b>													
Passeio	102	14	6	15	3	4	9	7	7	5	9	8	15
Carga	137	16	13	14	14	20	6	3	8	14	9	8	12
Coletivo	4	1	0	0	0	0	0	1	0	0	1	1	0
Motocicleta	29	2	1	0	3	4	3	0	4	2	3	3	4
Outros	1	0	0	0	0	0	0	0	0	1	0	0	0
Não Informado	31	6	2	2	1	1	3	1	3	3	3	2	4
* Total	304	39	22	31	21	29	21	12	22	25	25	22	35
<b>15  — 16</b>													
Passeio	154	17	15	13	7	9	10	15	19	8	11	8	22
Carga	243	19	27	20	24	13	12	26	20	27	24	9	22
Coletivo	3	1	0	0	0	0	0	0	0	0	0	1	1
Motocicleta	34	4	2	2	3	5	1	6	4	2	1	2	2
Outros	0	0	0	0	0	0	0	0	0	0	0	0	0
Não Informado	40	2	2	5	2	0	9	6	3	0	1	5	5
* Total	474	43	46	40	36	27	32	53	46	37	37	25	52



ESTATÍSTICA DE ACIDENTES - ANO DE 2010 - UF: MATO GROSSO - EMITIDA EM 16/11/2011

Quadro 0505 - NÚMERO DE VEÍCULOS ENVOLVIDOS POR HORA DA OCORRÊNCIA E FINALIDADE

HORÁRIO E FINALIDADE	DISTRIBUIÇÃO MENSAL												
	TOTAL	Jan	Fev	Mar	Abr	Mai	Jun	Jul	Ago	Set	Out	Nov	Dez
<b>16  — 17</b>													
Passeio	161	18	9	16	11	11	16	19	10	12	13	9	17
Carga	229	21	27	19	17	18	15	24	18	27	17	19	7
Coletivo	6	1	0	0	1	1	1	0	1	0	0	1	0
Motocicleta	22	2	2	2	2	1	3	2	1	1	4	1	1
Não Informado	38	1	6	5	2	0	1	3	1	5	9	0	5
* Total	456	43	44	42	33	31	36	48	31	45	43	30	30
<b>17  — 18</b>													
Passeio	141	20	11	11	7	15	9	17	2	6	12	15	16
Carga	228	17	29	26	12	21	14	22	9	12	20	28	18
Coletivo	11	2	4	0	0	1	0	0	0	0	3	0	1
Motocicleta	34	3	3	2	2	4	3	4	3	3	4	1	2
Outros	1	0	1	0	0	0	0	0	0	0	0	0	0
Não Informado	35	5	1	3	0	4	3	5	0	3	1	7	3
* Total	450	47	49	42	21	45	29	48	14	24	40	51	40
<b>18  — 19</b>													
Passeio	144	6	10	8	14	15	11	13	13	7	12	17	18
Carga	173	29	23	13	19	17	10	11	13	7	13	5	13
Coletivo	5	0	0	1	1	0	0	2	1	0	0	0	0
Motocicleta	69	3	3	3	8	9	6	3	6	10	5	5	8
Não Informado	40	8	5	0	3	2	5	5	1	5	0	1	5
* Total	431	46	41	25	45	43	32	34	34	29	30	28	44
<b>19  — 20</b>													
Passeio	102	7	5	8	11	10	8	11	7	13	8	6	8
Carga	162	8	9	13	15	18	9	20	10	21	10	10	19
Coletivo	7	0	0	1	0	2	0	1	1	0	1	1	0
Motocicleta	40	1	3	2	3	0	7	7	4	5	3	1	4
Outros	0	0	0	0	0	0	0	0	0	0	0	0	0
Não Informado	23	1	0	1	4	3	3	4	1	0	1	2	3
* Total	334	17	17	25	33	33	27	43	23	39	23	20	34
<b>20  — 21</b>													
Passeio	81	8	1	6	5	7	5	13	6	6	5	8	11
Carga	110	5	7	10	10	6	7	18	2	14	9	10	12
Coletivo	6	2	1	0	0	0	0	0	3	0	0	0	0
Motocicleta	41	2	3	2	4	3	3	4	5	1	1	5	8
Outros	0	0	0	0	0	0	0	0	0	0	0	0	0
Não Informado	23	1	0	3	1	3	0	1	3	2	2	4	3
* Total	261	18	12	21	20	19	15	36	19	23	17	27	34
<b>21  — 22</b>													
Passeio	52	4	6	4	4	2	4	1	8	4	4	8	3
Carga	99	8	11	8	3	6	5	12	6	8	10	15	7
Coletivo	3	0	1	0	1	0	1	0	0	0	0	0	0
Motocicleta	27	4	1	0	3	4	1	0	2	1	3	6	2
Não Informado	20	1	3	3	2	1	5	0	1	3	1	0	0
* Total	201	17	22	15	13	13	16	13	17	16	18	29	12
<b>22  — 23</b>													
Passeio	69	4	3	2	5	6	2	9	5	6	6	5	16
Carga	102	8	16	12	5	7	7	13	8	6	6	6	8
Coletivo	5	1	1	2	0	0	0	0	1	0	0	0	0
Motocicleta	31	2	2	0	2	3	3	1	4	3	5	2	4
Não Informado	22	2	2	3	2	0	2	4	1	4	1	0	1
* Total	229	17	24	19	14	16	14	27	19	19	18	13	29

ESTATÍSTICA DE ACIDENTES - ANO DE 2010 - UF: MATO GROSSO - EMITIDA EM 16/11/2011

Quadro 0505 - NÚMERO DE VEÍCULOS ENVOLVIDOS POR HORA DA OCORRÊNCIA E FINALIDADE

HORÁRIO E FINALIDADE	DISTRIBUIÇÃO MENSAL												
	TOTAL	Jan	Fev	Mar	Abr	Mai	Jun	Jul	Ago	Set	Out	Nov	Dez
<b>23  — 24</b>													
Passeio	42	3	0	1	5	3	2	3	4	4	9	3	5
Carga	76	8	10	10	4	4	5	9	6	7	4	2	7
Coletivo	4	2	0	0	1	0	0	1	0	0	0	0	0
Motocicleta	13	3	0	2	0	0	1	3	0	3	0	0	1
Outros	0	0	0	0	0	0	0	0	0	0	0	0	0
Não Informado	18	0	0	3	0	1	3	1	2	1	3	1	3
* Total	153	16	10	16	10	8	11	17	12	15	16	6	16
<b>*** TOTAIS</b>													
Passeio	1.986	195	138	138	139	147	140	213	153	133	164	196	230
Carga	2.902	258	335	288	227	220	180	262	194	257	204	254	223
Coletivo	113	15	13	11	6	7	5	9	13	5	9	13	7
Motocicleta	582	42	36	41	46	47	53	49	51	44	47	58	68
Outros	2	0	1	0	0	0	0	0	0	1	0	0	0
Não Informado	553	47	44	50	34	30	62	70	34	49	38	44	51
* Total	6.138	557	567	528	452	451	440	603	445	489	462	565	579

**MATO GROSSO DO SUL**



ESTATÍSTICA DE ACIDENTES - ANO DE 2010 - UF: MATO GROSSO DO SUL - EMITIDA EM 16/11/2011

Quadro 0101 - NÚMERO DE ACIDENTES POR GRAVIDADE DA OCORRÊNCIA

GRAVIDADE	DISTRIBUIÇÃO MENSAL												
	TOTAL	Jan	Fev	Mar	Abr	Mai	Jun	Jul	Ago	Set	Out	Nov	Dez
Com Morto	151	9	11	13	11	14	10	20	11	11	13	16	12
Com Ferido	1.342	119	104	114	105	131	108	93	100	116	102	120	130
Sem Vítima	1.950	182	148	158	130	145	141	179	181	170	179	140	197
Não Informado	16	1	0	1	3	2	3	1	1	2	0	1	1
* Total	3.459	311	263	286	249	292	262	293	293	299	294	277	340

Quadro 0102 - NÚMERO DE ACIDENTES POR TIPO E GRAVIDADE

TIPO DO ACIDENTE	DISTRIBUIÇÃO SEGUNDO A GRAVIDADE DO ACIDENTE				
	TOTAL	C/ Morto	C/ Ferido	S/ Vítima	Não Inf.
Choque com objeto fixo	201	10	80	108	3
Capotagem	58	0	43	15	0
Atropelamento	89	24	62	3	0
Atropelamento de animal	203	0	35	168	0
Choque com veículo estacionado	45	2	6	37	0
Colisão traseira	705	12	173	520	0
Abalroamento no mesmo sentido	281	8	76	197	0
Colisão frontal	94	37	42	15	0
Abalroamento em sentido oposto	159	15	63	81	0
Abalroamento transversal	298	14	148	136	0
Tombamento	109	1	35	71	2
Saída de pista	905	20	390	484	11
Atropelamento e fuga	27	5	22	0	0
Queda de veículo	161	3	154	4	0
Outros tipos	124	0	13	111	0
* Total	3.459	151	1.342	1.950	16

Quadro 0103 - NÚMERO DE ACIDENTES POR DIA DA SEMANA

DIA DA SEMANA	DISTRIBUIÇÃO MENSAL												
	TOTAL	Jan	Fev	Mar	Abr	Mai	Jun	Jul	Ago	Set	Out	Nov	Dez
Domingo	551	65	40	36	40	48	48	41	62	41	39	36	55
Segunda-Feira	402	23	33	40	21	38	32	34	41	40	26	31	43
Terça-Feira	428	25	39	39	28	37	38	33	30	43	39	43	34
Quarta-Feira	426	47	35	35	36	34	26	26	36	43	29	28	51
Quinta-Feira	466	39	31	41	43	27	33	42	34	39	42	45	50
Sexta-Feira	554	45	46	40	42	45	45	60	40	52	48	35	56
Sábado	632	67	39	55	39	63	40	57	50	41	71	59	51
* Total	3.459	311	263	286	249	292	262	293	293	299	294	277	340

ESTATÍSTICA DE ACIDENTES - ANO DE 2010 - UF: MATO GROSSO DO SUL - EMITIDA EM 16/11/2011

Quadro 0104 - NÚMERO DE ACIDENTES POR HORA DA OCORRÊNCIA

HORA DA OCORRÊNCIA	DISTRIBUIÇÃO MENSAL												
	TOTAL	Jan	Fev	Mar	Abr	Mai	Jun	Jul	Ago	Set	Out	Nov	Dez
00  — 01	71	5	0	5	4	9	6	5	9	6	4	8	10
01  — 02	73	6	5	5	5	6	5	5	6	5	9	10	6
02  — 03	59	8	2	5	1	7	3	4	6	7	2	7	7
03  — 04	71	3	4	7	7	7	7	8	4	8	3	4	9
04  — 05	112	8	11	5	13	16	7	10	6	9	9	10	8
05  — 06	121	6	7	12	6	12	10	10	12	11	10	8	17
06  — 07	126	14	14	13	9	13	5	7	11	13	10	7	10
07  — 08	166	17	15	11	9	12	14	11	16	13	12	17	19
08  — 09	140	7	7	12	4	14	13	15	12	14	13	11	18
09  — 10	166	13	8	16	16	12	10	21	17	12	16	13	12
10  — 11	151	13	16	9	8	13	9	12	12	8	18	19	14
11  — 12	142	18	7	12	6	14	8	12	11	21	8	7	18
12  — 13	126	12	7	10	9	8	8	11	7	12	21	11	10
13  — 14	170	19	12	11	18	10	17	9	15	8	14	16	21
14  — 15	155	15	13	17	13	12	9	12	15	9	15	12	13
15  — 16	198	29	24	12	12	11	11	17	13	19	18	14	18
16  — 17	214	26	13	11	14	16	14	21	16	16	26	20	21
17  — 18	208	17	20	17	13	19	20	16	22	16	13	12	23
18  — 19	234	14	14	15	18	31	25	28	25	20	13	12	19
19  — 20	213	12	13	30	22	19	16	18	21	19	18	10	15
20  — 21	171	18	13	13	10	11	12	14	10	17	18	16	19
21  — 22	156	11	15	17	10	10	16	9	8	15	13	19	13
22  — 23	108	11	11	10	9	5	10	9	9	11	8	7	8
23  — 24	108	9	12	11	13	5	7	9	10	10	3	7	12
* Total	3.459	311	263	286	249	292	262	293	293	299	294	277	340

Quadro 0105 - NÚMERO DE ACIDENTES POR GRAVIDADE DO ACIDENTE E FASE DO DIA

GRAVIDADE DO ACIDENTE E FASE DO DIA	DISTRIBUIÇÃO SEGUNDO AS CONDIÇÕES METEOROLÓGICAS						
	TOTAL	Normal	Nublado	Nevoeiro	Chuva	Outros	N.Inf.
<b>Com Morto</b>							
Amanhecer	13	10	2	0	0	0	1
Pleno Dia	46	33	5	0	7	0	1
Anoitecer	12	8	2	0	0	0	2
Noite	80	60	10	0	6	0	4
* Total	151	111	19	0	13	0	8
<b>Com Ferido</b>							
Amanhecer	96	61	19	4	8	0	4
Pleno Dia	651	487	68	4	88	1	3
Anoitecer	89	58	14	1	14	0	2
Noite	506	346	88	11	31	3	27
* Total	1.342	952	189	20	141	4	36
<b>Sem Vítima</b>							
Amanhecer	134	81	26	7	15	2	3
Pleno Dia	1.049	773	110	3	158	2	3
Anoitecer	92	63	8	0	15	0	6
Noite	675	438	103	14	74	6	40
* Total	1.950	1.355	247	24	262	10	52
<b>Não Informado</b>							
Amanhecer	1	0	0	1	0	0	0
Pleno Dia	5	3	2	0	0	0	0
Anoitecer	0	0	0	0	0	0	0
Noite	10	8	2	0	0	0	0
* Total	16	11	4	1	0	0	0

Fonte: DPRF

ESTATÍSTICA DE ACIDENTES - ANO DE 2010 - UF: MATO GROSSO DO SUL - EMITIDA EM 16/11/2011

GRAVIDADE DO ACIDENTE E FASE DO DIA	DISTRIBUIÇÃO SEGUNDO AS CONDIÇÕES METEOROLÓGICAS						
	TOTAL	Normal	Nublado	Nevoeiro	Chuva	Outros	N.Inf.
<b>*** TOTAIS</b>							
Amanhecer	244	152	47	12	23	2	8
Pleno Dia	1.751	1.296	185	7	253	3	7
Anoitecer	193	129	24	1	29	0	10
Noite	1.271	852	203	25	111	9	71
* Total	3.459	2.429	459	45	416	14	96

Quadro 0106 - NÚMERO DE ACIDENTES POR USO DO SOLO E TIPO DO ACIDENTE

USO DO SOLO E TIPO DO ACIDENTE	DISTRIBUIÇÃO SEGUNDO O TIPO DE LOCALIDADE							
	TOTAL	Escolar	Industr.	Comerc.	Resid.	NãoEdific.	Outras	N.Inf.
<b>URBANO</b>								
Choque com objeto fixo	50	0	10	16	10	12	2	0
Capotagem	7	0	1	3	2	1	0	0
Atropelamento	39	0	6	23	3	6	1	0
Atropelamento de animal	25	0	1	10	2	11	1	0
Choque com veículo estacionado	13	0	2	10	1	0	0	0
Colisão traseira	216	9	26	118	18	41	4	0
Abalroamento no mesmo sentido	89	2	12	55	6	13	1	0
Colisão frontal	20	0	0	11	1	8	0	0
Abalroamento em sentido oposto	23	0	1	12	1	8	1	0
Abalroamento transversal	186	6	16	133	12	17	2	0
Tombamento	14	0	2	5	0	7	0	0
Saída de pista	77	0	15	21	6	35	0	0
Atropelamento e fuga	15	1	1	9	0	4	0	0
Queda de veículo	50	0	10	23	6	11	0	0
Outros tipos	10	0	2	2	2	4	0	0
* Total	834	18	105	451	70	178	12	0
<b>RURAL</b>								
Choque com objeto fixo	151	1	6	9	0	134	1	0
Capotagem	51	0	0	1	0	50	0	0
Atropelamento	50	0	0	4	3	43	0	0
Atropelamento de animal	178	1	0	2	2	172	1	0
Choque com veículo estacionado	32	0	1	12	0	19	0	0
Colisão traseira	489	0	9	30	1	447	2	0
Abalroamento no mesmo sentido	192	0	10	14	1	167	0	0
Colisão frontal	74	0	0	4	0	70	0	0
Abalroamento em sentido oposto	136	1	3	6	0	126	0	0
Abalroamento transversal	112	0	7	15	3	86	1	0
Tombamento	95	0	2	4	1	88	0	0
Saída de pista	828	0	9	13	1	800	5	0
Atropelamento e fuga	12	0	2	1	0	9	0	0
Queda de veículo	111	1	6	3	0	100	1	0
Outros tipos	114	0	0	3	0	111	0	0
* Total	2.625	4	55	121	12	2.422	11	0

ESTATÍSTICA DE ACIDENTES - ANO DE 2010 - UF: MATO GROSSO DO SUL - EMITIDA EM 16/11/2011

USO DO SOLO E TIPO DO ACIDENTE	DISTRIBUIÇÃO SEGUNDO O TIPO DE LOCALIDADE							
	TOTAL	Escolar	Industr.	Comerc.	Resid.	NãoEdific.	Outras	N.Inf.
<b>*** TOTAIS</b>								
Choque com objeto fixo	201	1	16	25	10	146	3	0
Capotagem	58	0	1	4	2	51	0	0
Atropelamento	89	0	6	27	6	49	1	0
Atropelamento de animal	203	1	1	12	4	183	2	0
Choque com veículo estacionado	45	0	3	22	1	19	0	0
Colisão traseira	705	9	35	148	19	488	6	0
Abalroamento no mesmo sentido	281	2	22	69	7	180	1	0
Colisão frontal	94	0	0	15	1	78	0	0
Abalroamento em sentido oposto	159	1	4	18	1	134	1	0
Abalroamento transversal	298	6	23	148	15	103	3	0
Tombamento	109	0	4	9	1	95	0	0
Saída de pista	905	0	24	34	7	835	5	0
Outros tipos	124	0	2	5	2	115	0	0
Atropelamento e fuga	27	1	3	10	0	13	0	0
Queda de veículo	161	1	16	26	6	111	1	0
* Total	3.459	22	160	572	82	2.600	23	0

Quadro 0107 - NÚMERO DE ACIDENTES POR USO DO SOLO E TIPO DE LOCALIDADE

USO DO SOLO E TIPO DE LOCALIDADE	DISTRIBUIÇÃO SEGUNDO A GRAVIDADE DO ACIDENTE				
	TOTAL	C/Morto	C/Ferido	S/Vítima	N.Inf.
<b>URBANO</b>					
Escolar	18	0	5	13	0
Industrial	105	3	45	55	2
Comercial	451	10	207	234	0
Residencial	70	0	34	36	0
Não Edificada	178	11	77	90	0
Outras	12	1	7	4	0
Não Informado	0	0	0	0	0
* Total	834	25	375	432	2
<b>RURAL</b>					
Escolar	4	0	2	2	0
Industrial	55	3	26	25	1
Comercial	121	5	40	74	2
Residencial	12	0	6	6	0
Não Edificada	2.422	117	888	1.406	11
Outras	11	1	5	5	0
Não Informado	0	0	0	0	0
* Total	2.625	126	967	1.518	14
<b>*** TOTAIS</b>					
Escolar	22	0	7	15	0
Industrial	160	6	71	80	3
Comercial	572	15	247	308	2
Residencial	82	0	40	42	0
Não Edificada	2.600	128	965	1.496	11
Outras	23	2	12	9	0
Não Informado	0	0	0	0	0
* Total	3.459	151	1.342	1.950	16



ESTATÍSTICA DE ACIDENTES - ANO DE 2010 - UF: MATO GROSSO DO SUL - EMITIDA EM 16/11/2011

Quadro 0108 - NÚMERO DE ACIDENTES OCORRIDOS EM FERIADOS NACIONAIS

FERIADO NACIONAL	DISTRIBUIÇÃO POR GRAVIDADE DO ACIDENTE, ESTADO FÍSICO DO VITIMADO E FINALIDADE DO VEÍCULO																
	ACIDENTES POR GRAVIDADE					VÍTIMAS POR ESTADO FÍSICO					VEÍCULOS POR FINALIDADE						
	Total	C/M	C/F	S/V	N.I.	Total	L.L.	L.G.	Morto	N.I.	Total	Pass.	Carga	Colet.	Moto	Out.	N.I.
<b>Confraternização Universal</b>																	
30/12 qua	8	0	3	5	0	6	6	0	0	0	14	6	2	0	0	0	6
31/12 qui	8	0	6	2	0	15	8	7	0	0	11	6	3	0	2	0	0
1/1 sex	6	0	5	1	0	8	7	0	0	1	7	4	1	0	1	0	1
2/1 sáb	12	0	7	5	0	9	6	3	0	0	19	14	2	0	2	0	1
3/1 dom	9	0	5	4	0	9	6	3	0	0	13	8	1	1	1	0	2
4/1 seg	7	0	4	3	0	6	5	1	0	0	8	5	2	0	1	0	0
5/1 ter	6	0	3	3	0	6	4	2	0	0	11	7	2	0	2	0	0
* Totais	56	0	33	23	0	59	42	16	0	1	83	50	13	1	9	0	10
<b>Carnaval</b>																	
11/2 qui	14	1	4	9	0	9	5	0	3	1	18	5	8	0	2	0	3
12/2 sex	23	0	7	16	0	9	9	0	0	0	31	7	18	1	2	0	3
13/2 sáb	10	0	8	2	0	12	9	2	0	1	15	6	4	1	3	0	1
14/2 dom	10	1	5	4	0	12	5	5	1	1	13	7	4	0	2	0	0
15/2 seg	8	0	1	7	0	1	1	0	0	0	10	5	4	0	1	0	0
16/2 ter	15	1	8	6	0	13	11	1	1	0	20	10	6	0	3	0	1
17/2 qua	6	1	1	4	0	8	2	3	3	0	8	5	3	0	0	0	0
* Totais	86	4	34	48	0	64	42	11	8	3	115	45	47	2	13	0	8
<b>Paixão de Cristo</b>																	
31/3 qua	8	2	2	4	0	8	4	2	2	0	9	5	3	0	0	0	1
1/4 qui	8	0	2	6	0	5	4	1	0	0	14	8	5	0	0	0	1
2/4 sex	10	1	4	5	0	11	6	4	1	0	16	10	5	0	0	0	1
3/4 sáb	10	0	6	4	0	13	6	5	0	2	17	9	2	0	3	0	3
4/4 dom	16	3	5	7	1	21	14	2	4	1	24	16	3	0	2	0	3
5/4 seg	5	0	2	3	0	4	2	2	0	0	9	6	2	0	1	0	0
6/4 ter	4	0	3	1	0	6	3	3	0	0	6	2	3	0	1	0	0
* Totais	61	6	24	30	1	68	39	19	7	3	95	56	23	0	7	0	9
<b>Tiradentes</b>																	
20/4 ter	10	0	4	6	0	7	5	1	0	1	16	7	6	1	1	0	1
21/4 qua	11	0	9	2	0	18	9	9	0	0	15	8	3	0	4	0	0
22/4 qui	9	0	1	8	0	1	0	1	0	0	17	3	14	0	0	0	0
23/4 sex	9	0	2	6	1	5	1	2	0	2	16	9	3	0	3	0	1
24/4 sáb	12	0	7	5	0	14	13	1	0	0	17	8	6	0	3	0	0
25/4 dom	5	0	3	2	0	7	6	1	0	0	6	1	4	1	0	0	0
26/4 seg	3	0	1	2	0	2	1	1	0	0	5	2	1	0	1	0	1
* Totais	59	0	27	31	1	54	35	16	0	3	92	38	37	2	12	0	3
<b>Dia do Trabalho</b>																	
28/4 qua	11	0	5	6	0	6	5	1	0	0	18	3	14	0	1	0	0
29/4 qui	12	0	4	8	0	4	4	0	0	0	16	8	5	1	2	0	0
30/4 sex	9	0	3	6	0	9	6	2	0	1	13	7	3	0	1	1	1
1/5 sáb	13	2	5	6	0	16	4	7	4	1	22	13	5	0	2	0	2
2/5 dom	10	0	6	4	0	13	9	4	0	0	15	9	2	1	3	0	0
3/5 seg	3	0	1	2	0	1	1	0	0	0	5	3	1	0	1	0	0
4/5 ter	6	0	3	3	0	7	7	0	0	0	7	3	3	0	0	0	1
* Totais	64	2	27	35	0	56	36	14	4	2	96	46	33	2	10	1	4

ESTATÍSTICA DE ACIDENTES - ANO DE 2010 - UF: MATO GROSSO DO SUL - EMITIDA EM 16/11/2011

Quadro 0108 - NÚMERO DE ACIDENTES OCORRIDOS EM FERIADOS NACIONAIS

FERIADO NACIONAL	DISTRIBUIÇÃO POR GRAVIDADE DO ACIDENTE, ESTADO FÍSICO DO VITIMADO E FINALIDADE DO VEÍCULO																
	ACIDENTES POR GRAVIDADE					VÍTIMAS POR ESTADO FÍSICO					VEÍCULOS POR FINALIDADE						
	Total	C/M	C/F	S/V	N.I.	Total	L.L.	L.G.	Morto	N.I.	Total	Pass.	Carga	Colet.	Moto	Out.	N.I.
<b>Corpus Christi</b>																	
1/6 ter	7	1	3	3	0	13	8	4	1	0	11	2	6	2	0	0	1
2/6 qua	6	0	3	3	0	4	3	1	0	0	10	7	1	0	1	0	1
3/6 qui	11	0	6	5	0	10	3	6	0	1	19	13	1	0	5	0	0
4/6 sex	11	0	6	5	0	11	7	4	0	0	20	7	9	1	3	0	0
5/6 sáb	8	0	1	7	0	6	4	2	0	0	15	9	6	0	0	0	0
6/6 dom	12	1	7	4	0	17	11	2	2	2	20	10	7	0	2	0	1
7/6 seg	10	0	5	5	0	9	7	0	0	2	16	3	4	0	6	0	3
* Totais	65	2	31	32	0	70	43	19	3	5	111	51	34	3	17	0	6
<b>Independência</b>																	
2/9 qui	10	0	3	7	0	5	3	2	0	0	17	9	6	0	0	0	2
3/9 sex	15	0	4	11	0	8	5	2	0	1	22	12	7	0	3	0	0
4/9 sáb	12	1	3	8	0	9	6	2	1	0	17	11	2	1	1	0	2
5/9 dom	10	1	6	3	0	11	7	2	2	0	16	7	5	0	3	0	1
6/9 seg	13	1	8	4	0	20	10	8	1	1	21	12	3	0	2	0	4
7/9 ter	10	0	5	5	0	16	8	8	0	0	14	12	1	0	1	0	0
8/9 qua	13	1	3	9	0	5	2	1	1	1	19	7	7	2	3	0	0
* Totais	83	4	32	47	0	74	41	25	5	3	126	70	31	3	13	0	9
<b>Nossa Senhora Aparecida</b>																	
7/10 qui	15	0	3	12	0	5	1	2	0	2	25	10	6	1	2	0	6
8/10 sex	14	0	6	8	0	10	7	3	0	0	26	14	8	1	2	0	1
9/10 sáb	20	2	7	11	0	15	10	3	2	0	28	14	6	0	4	0	4
10/10 dom	10	1	2	7	0	9	4	3	1	1	14	10	2	0	0	0	2
11/10 seg	10	1	3	6	0	8	3	3	1	1	21	13	4	0	2	0	2
12/10 ter	10	1	4	5	0	8	3	2	2	1	18	8	5	1	1	0	3
13/10 qua	7	0	3	4	0	5	3	2	0	0	12	4	5	0	0	0	3
* Totais	86	5	28	53	0	60	31	18	6	5	144	73	36	3	11	0	21
<b>Finados</b>																	
28/10 qui	8	1	3	4	0	4	2	1	1	0	14	5	2	0	2	0	5
29/10 sex	9	0	3	6	0	5	3	2	0	0	15	6	7	1	1	0	0
30/10 sáb	16	0	7	9	0	13	3	9	0	1	22	11	5	0	2	0	4
31/10 dom	9	0	2	7	0	3	1	2	0	0	10	5	2	0	1	0	2
1/11 seg	4	1	1	2	0	2	1	0	1	0	8	1	3	1	0	0	3
2/11 ter	15	0	6	9	0	8	7	0	0	1	26	15	8	0	2	0	1
3/11 qua	5	0	5	0	0	7	6	1	0	0	5	1	1	0	3	0	0
* Totais	66	2	27	37	0	42	23	15	2	2	100	44	28	2	11	0	15
<b>Proclamação da República</b>																	
11/11 qui	9	1	3	5	0	7	5	1	1	0	15	4	9	0	1	0	1
12/11 sex	5	1	2	2	0	7	4	1	1	1	8	2	1	0	2	0	3
13/11 sáb	17	1	9	7	0	17	10	6	1	0	28	16	6	0	4	0	2
14/11 dom	10	0	4	6	0	12	9	3	0	0	15	10	4	0	1	0	0
15/11 seg	14	0	5	9	0	10	7	2	0	1	19	15	2	0	1	0	1
16/11 ter	2	0	0	2	0	0	0	0	0	0	2	1	1	0	0	0	0
17/11 qua	7	2	2	3	0	7	1	3	3	0	10	4	4	0	2	0	0
* Totais	64	5	25	34	0	60	36	16	6	2	97	52	27	0	11	0	7

ESTATÍSTICA DE ACIDENTES - ANO DE 2010 - UF: MATO GROSSO DO SUL - EMITIDA EM 16/11/2011

Quadro 0108 - NÚMERO DE ACIDENTES OCORRIDOS EM FERIADOS NACIONAIS

FERIADO NACIONAL	DISTRIBUIÇÃO POR GRAVIDADE DO ACIDENTE, ESTADO FÍSICO DO VITIMADO E FINALIDADE DO VEÍCULO																
	ACIDENTES POR GRAVIDADE					VÍTIMAS POR ESTADO FÍSICO					VEÍCULOS POR FINALIDADE						
	Total	C/M	C/F	S/V	N.I.	Total	L.L.	L.G.	Morto	N.I.	Total	Pass.	Carga	Colet.	Moto	Out.	N.I.
<b>Natal</b>																	
22/12 qua	14	0	5	8	1	11	9	1	0	1	20	12	4	1	2	0	1
23/12 qui	17	0	4	13	0	4	3	1	0	0	25	18	4	0	2	0	1
24/12 sex	14	1	3	10	0	12	6	4	2	0	21	11	4	0	1	0	5
25/12 sáb	9	2	5	2	0	15	8	4	2	1	12	6	1	0	3	0	2
26/12 dom	10	0	4	6	0	12	7	5	0	0	15	7	3	1	3	0	1
27/12 seg	10	0	2	8	0	3	3	0	0	0	17	9	3	0	0	0	5
28/12 ter	6	0	1	5	0	2	2	0	0	0	9	7	2	0	0	0	0
* Totais	80	3	24	52	1	59	38	15	4	2	119	70	21	2	11	0	15

Quadro 0109 - NÚMERO DE ACIDENTES POR TIPO DE ACIDENTE E NÚMERO DE VEÍCULOS ENVOLVIDOS

TIPO DE ACIDENTE	DISTRIBUIÇÃO SEGUNDO O NÚMERO DE VEÍCULOS ENVOLVIDOS					
	TOTAL	1 veículo	2 veículos	3 veículos	4 veículos	mais de 4
Choque com objeto fixo	201	186	14	1	0	0
Capotagem	58	51	7	0	0	0
Atropelamento	89	82	6	1	0	0
Atropelamento de animal	203	192	9	2	0	0
Choque com veículo estacionado	45	0	42	3	0	0
Colisão traseira	705	0	600	93	11	1
Abalroamento no mesmo sentido	281	0	259	17	5	0
Colisão frontal	94	0	80	12	2	0
Abalroamento em sentido oposto	159	0	138	17	4	0
Abalroamento transversal	298	0	292	5	1	0
Tombamento	109	103	6	0	0	0
Saída de pista	905	841	58	6	0	0
Atropelamento e fuga	27	26	1	0	0	0
Queda de veículo	161	151	10	0	0	0
Outros tipos	124	87	37	0	0	0
* Total	3.459	1.719	1.559	157	23	1

Quadro 0201 - NÚMERO DE PESSOAS ENVOLVIDAS POR ESTADO FÍSICO

ESTADO FÍSICO	DISTRIBUIÇÃO MENSAL												
	TOTAL	Jan	Fev	Mar	Abr	Mai	Jun	Jul	Ago	Set	Out	Nov	Dez
Ileso	7.981	890	563	531	516	600	650	772	653	610	710	576	910
Lesões Leves	1.661	166	115	131	130	196	114	142	112	145	100	152	158
Lesões Graves	770	51	60	64	54	91	56	58	65	60	66	63	82
Morto	193	11	16	14	16	18	13	24	15	15	15	18	18
Não Informado	194	18	14	22	15	23	17	7	22	20	13	13	10
* Total	10.799	1.136	768	762	731	928	850	1.003	867	850	904	822	1.178

ESTATÍSTICA DE ACIDENTES - ANO DE 2010 - UF: MATO GROSSO DO SUL - EMITIDA EM 16/11/2011

Quadro 0301 - NÚMERO DE CONDUTORES ENVOLVIDOS POR CATEGORIA E TEMPO DE HABILITAÇÃO

CATEGORIA E TEMPO DE HABILITAÇÃO	DISTRIBUIÇÃO SEGUNDO O NÚMERO DE VEÍCULOS ENVOLVIDOS E GRAVIDADE DO ACIDENTE										
	TOTAL	ACIDENTES COM 1 VEÍCULO					ACIDENTES COM 2 OU MAIS VEÍCULOS				
		C/Morto	C/Ferido	S/Vítima	N.Inf.	Total	C/Morto	C/Ferido	S/Vítima	N.Inf.	Total
<b>Amador</b>											
Até 1 ano	73	0	30	9	0	39	2	18	14	0	34
Acima de 1 até 2	176	3	46	16	0	65	10	46	55	0	111
Acima de 2 até 5	369	3	93	51	0	147	11	104	107	0	222
Acima de 5 até 10	498	6	105	74	0	185	19	109	185	0	313
Acima de 10 até 20	511	2	72	99	1	174	11	115	211	0	337
Acima de 20 anos	421	5	51	82	0	138	13	93	177	0	283
Não Informado	5	0	2	0	0	2	0	1	2	0	3
* Total	2.053	19	399	331	1	750	66	486	751	0	1.303
<b>Profissional</b>											
Até 1 ano	4	0	0	3	0	3	1	0	0	0	1
Acima de 1 até 2	4	0	1	0	0	1	0	3	0	0	3
Acima de 2 até 5	95	1	10	24	0	35	3	14	43	0	60
Acima de 5 até 10	460	2	48	82	0	132	16	103	209	0	328
Acima de 10 até 20	974	13	99	186	0	298	44	177	455	0	676
Acima de 20 anos	1.378	12	136	228	0	376	48	294	660	0	1.002
Não Informado	11	0	0	4	0	4	0	1	6	0	7
* Total	2.926	28	294	527	0	849	112	592	1.373	0	2.077
<b>Não Informado</b>											
Acima de 10 até 20	0	0	0	0	0	0	0	0	0	0	0
Acima de 20 anos	0	0	0	0	0	0	0	0	0	0	0
Não Informado	426	9	83	13	15	120	31	123	152	0	306
* Total	426	9	83	13	15	120	31	123	152	0	306
<b>*** TOTAIS</b>											
Até 1 ano	77	0	30	12	0	42	3	18	14	0	35
Acima de 1 até 2	180	3	47	16	0	66	10	49	55	0	114
Acima de 2 até 5	464	4	103	75	0	182	14	118	150	0	282
Acima de 5 até 10	958	8	153	156	0	317	35	212	394	0	641
Acima de 10 até 20	1.485	15	171	285	1	472	55	292	666	0	1.013
Acima de 20 anos	1.799	17	187	310	0	514	61	387	837	0	1.285
Não Informado	442	9	85	17	15	126	31	125	160	0	316
* Total	5.405	56	776	871	16	1.719	209	1.201	2.276	0	3.686

Quadro 0302 - NÚMERO DE CONDUTORES ENVOLVIDOS POR SEXO E IDADE

SEXO E IDADE DO CONDUTOR	DISTRIBUIÇÃO SEGUNDO O NÚMERO DE VEÍCULOS ENVOLVIDOS E GRAVIDADE DO ACIDENTE										
	TOTAL	ACIDENTES COM 1 VEÍCULO					ACIDENTES COM 2 OU MAIS VEÍCULOS				
		C/Morto	C/Ferido	S/Vítima	N.Inf.	Total	C/Morto	C/Ferido	S/Vítima	N.Inf.	Total
<b>Sexo Masculino</b>											
Até 18 anos	27	2	12	2	0	16	1	6	4	0	11
Acima de 18 até 25	631	6	134	102	0	242	25	155	209	0	389
Acima de 25 até 30	699	7	112	119	1	239	22	154	284	0	460
Acima de 30 até 40	1.280	17	173	242	0	432	56	263	529	0	848
Acima de 40 até 50	1.070	9	116	180	0	305	49	238	478	0	765
Acima de 50 até 60	675	7	80	99	0	186	20	150	319	0	489
Acima de 60 anos	283	2	29	48	0	79	11	66	127	0	204
Não informado	147	1	16	17	1	35	3	27	82	0	112
* Total	4.812	51	672	809	2	1.534	187	1.059	2.032	0	3.278

ESTATÍSTICA DE ACIDENTES - ANO DE 2010 - UF: MATO GROSSO DO SUL - EMITIDA EM 16/11/2011

SEXO E IDADE DO CONDUTOR	DISTRIBUIÇÃO SEGUNDO O NÚMERO DE VEÍCULOS ENVOLVIDOS E GRAVIDADE DO ACIDENTE										
	TOTAL	ACIDENTES COM 1 VEÍCULO					ACIDENTES COM 2 OU MAIS VEÍCULOS				
		C/Morto	C/Ferido	S/Vitima	N.Inf.	Total	C/Morto	C/Ferido	S/Vitima	N.Inf.	Total
<b>Sexo Feminino</b>											
Até 18 anos	2	0	1	0	0	1	0	1	0	0	1
Acima de 18 até 25	77	0	17	9	0	26	1	25	25	0	51
Acima de 25 até 30	67	0	16	10	0	26	3	13	25	0	41
Acima de 30 até 40	116	1	30	21	0	52	2	26	36	0	64
Acima de 40 até 50	73	0	10	12	0	22	4	20	27	0	51
Acima de 50 até 60	49	0	8	8	0	16	1	10	22	0	33
Acima de 60 anos	17	0	1	2	0	3	1	3	10	0	14
Não informado	11	0	2	0	0	2	0	1	8	0	9
* Total	412	1	85	62	0	148	12	99	153	0	264
<b>Sexo Não Informado</b>											
Até 18 anos	1	0	0	0	1	1	0	0	0	0	0
Acima de 18 até 25	1	0	0	0	1	1	0	0	0	0	0
Acima de 25 até 30	0	0	0	0	0	0	0	0	0	0	0
Acima de 30 até 40	0	0	0	0	0	0	0	0	0	0	0
Acima de 40 até 50	0	0	0	0	0	0	0	0	0	0	0
Acima de 50 até 60	0	0	0	0	0	0	0	0	0	0	0
Acima de 60 anos	0	0	0	0	0	0	0	0	0	0	0
Não informado	179	4	19	0	12	35	10	43	91	0	144
* Total	181	4	19	0	14	37	10	43	91	0	144
<b>*** TOTAIS</b>											
Até 18 anos	30	2	13	2	1	18	1	7	4	0	12
Acima de 18 até 25	709	6	151	111	1	269	26	180	234	0	440
Acima de 25 até 30	766	7	128	129	1	265	25	167	309	0	501
Acima de 30 até 40	1.396	18	203	263	0	484	58	289	565	0	912
Acima de 40 até 50	1.143	9	126	192	0	327	53	258	505	0	816
Acima de 50 até 60	724	7	88	107	0	202	21	160	341	0	522
Acima de 60 anos	300	2	30	50	0	82	12	69	137	0	218
Não informado	337	5	37	17	13	72	13	71	181	0	265
* Total	5.405	56	776	871	16	1.719	209	1.201	2.276	0	3.686

Quadro 0303 - NÚMERO DE CONDUTORES ENVOLVIDOS POR USO DO CINTO OU CAPACETE

USO DO EQUIPAMENTO	DISTRIBUIÇÃO SEGUNDO O GRAU DE INSTRUÇÃO DO CONDUTOR							
	TOTAL	Analf.	Fundam.	Médio	Superior	Mestrado	Doutorado	Não Inf.
<b>Motociclistas</b>								
Com capacete	453	1	136	118	21	0	0	177
Sem capacete	2	0	1	0	0	0	0	1
Não Informado	52	0	11	11	2	0	0	28
TOTAL	507	1	148	129	23	0	0	206
<b>Demais Condutores</b>								
Com cinto	3.684	4	1.289	1.059	553	7	3	769
Sem cinto	55	0	23	8	2	0	0	22
Não Informado	1.159	1	347	207	96	1	1	506
TOTAL	4.898	5	1.659	1.274	651	8	4	1.297
<b>Todos os Condutores</b>								
Com equipamento	4.137	5	1.425	1.177	574	7	3	946
Sem equipamento	57	0	24	8	2	0	0	23
Não Informado	1.211	1	358	218	98	1	1	534
TOTAL	5.405	6	1.807	1.403	674	8	4	1.503

ESTATÍSTICA DE ACIDENTES - ANO DE 2010 - UF: MATO GROSSO DO SUL - EMITIDA EM 16/11/2011

Quadro 0304 - NÚMERO DE CONDUTORES ENVOLVIDOS POR OCUPAÇÃO PRINCIPAL

OCUPAÇÃO PRINCIPAL DO CONDUTOR	DISTRIBUIÇÃO SEGUNDO O ESTADO FÍSICO DO CONDUTOR					
	TOTAL	Ileso	L. Leves	L. Graves	Morto	Não Inf.
Membros superiores do poder público, dirigentes de organizações de interesse público e de empresas e gerentes	86	67	14	3	2	0
Profissionais das ciências e artes	669	535	90	36	8	0
Técnicos de nível médio	243	182	39	18	4	0
Trabalhadores de serviços administrativos	146	110	27	9	0	0
Trabalhadores dos serviços, vendedores do comércio em lojas e mercados	323	210	72	39	2	0
Trabalhadores agropecuários, florestais, de caça e pesca	305	198	63	35	8	1
Trabalhadores da produção de bens e serviços industriais	2.129	1.772	253	82	22	0
Trabalhadores de reparação e manutenção	120	78	30	10	2	0
Membros das forças armadas, policiais e bombeiros militares	82	62	11	6	3	0
Ocupações mal especificadas	1.302	709	224	138	48	183
<b>* Total</b>	<b>5.405</b>	<b>3.923</b>	<b>823</b>	<b>376</b>	<b>99</b>	<b>184</b>

Quadro 0305 - NÚMERO DE CONDUTORES ENVOLVIDOS POR TIPO DE ACIDENTE, ESTADO FÍSICO DO CONDUTOR E USO DO CINTO OU CAPACETE

TIPO DO ACIDENTE	DISTRIBUIÇÃO SEGUNDO O ESTADO FÍSICO DO CONDUTOR E O USO DO EQUIPAMENTO													
	TOTAL	ILESO			LESÕES LEVES			LESÕES GRAVES			MORTO			NÃO INF.
		com	sem	n.inf.	com	sem	n.inf.	com	sem	n.inf.	com	sem	n.inf.	
<b>Motociclistas</b>														
Choque com objeto fixo	31	0	0	1	15	0	0	12	0	0	3	0	0	0
Capotagem	0	0	0	0	0	0	0	0	0	0	0	0	0	0
Atropelamento	22	2	0	1	11	0	2	6	0	0	0	0	0	0
Atropelamento de animal	12	3	0	0	6	0	1	1	0	1	0	0	0	0
Choque com veículo estacionado	5	1	0	1	0	0	0	1	0	0	2	0	0	0
Colisão traseira	61	11	0	2	32	0	0	9	0	1	4	0	0	2
Abalroamento no mesmo sentido	47	1	0	2	29	0	2	6	0	1	3	0	0	3
Colisão frontal	20	1	0	0	1	0	0	9	0	2	5	1	1	0
Abalroamento em sentido oposto	12	0	0	0	1	0	0	7	0	1	3	0	0	0
Abalroamento transversal	108	6	0	0	44	0	1	39	1	5	10	0	0	2
Tombamento	0	0	0	0	0	0	0	0	0	0	0	0	0	0
Saída de pista	32	1	0	1	19	0	1	7	0	0	2	0	1	0
Atropelamento e fuga	6	0	0	0	1	0	0	1	0	0	0	0	0	4
Queda de veículo	149	11	0	0	75	0	12	49	0	2	0	0	0	0
Outros tipos	2	0	0	0	1	0	0	1	0	0	0	0	0	0
<b>* Total</b>	<b>507</b>	<b>37</b>	<b>0</b>	<b>8</b>	<b>235</b>	<b>0</b>	<b>19</b>	<b>148</b>	<b>1</b>	<b>13</b>	<b>32</b>	<b>1</b>	<b>2</b>	<b>11</b>

ESTATÍSTICA DE ACIDENTES - ANO DE 2010 - UF: MATO GROSSO DO SUL - EMITIDA EM 16/11/2011

TIPO DO ACIDENTE	DISTRIBUIÇÃO SEGUNDO O ESTADO FÍSICO DO CONDUTOR E O USO DO EQUIPAMENTO													
	TOTAL	ILESO			LESÕES LEVES			LESÕES GRAVES			MORTO			NÃO INF.
		com	sem	n.inf.	com	sem	n.inf.	com	sem	n.inf.	com	sem	n.inf.	
<b>Demais Condutores</b>														
Choque com objeto fixo	186	107	1	19	24	3	8	5	2	5	2	2	2	6
Capotagem	65	21	0	6	18	0	4	6	2	8	0	0	0	0
Atropelamento	75	57	0	12	1	0	3	0	0	2	0	0	0	0
Atropelamento de animal	204	158	0	26	15	0	2	2	0	0	0	0	0	1
Choque com veículo estacionado	88	42	6	30	3	0	2	0	0	1	0	0	0	4
Colisão traseira	1.468	1.056	4	253	58	2	21	18	1	10	1	0	0	44
Abalroamento no mesmo sentido	542	353	2	117	14	0	6	7	1	3	3	0	2	34
Colisão frontal	184	69	0	18	23	0	3	22	1	17	13	6	10	2
Abalroamento em sentido oposto	331	194	0	49	38	1	14	8	1	7	4	2	2	11
Abalroamento transversal	495	328	2	81	25	0	16	12	0	5	1	0	1	24
Tombamento	115	65	0	13	25	0	3	2	1	1	0	1	0	4
Saída de pista	943	540	3	78	190	5	29	33	2	25	3	3	5	27
Atropelamento e fuga	22	0	0	8	0	0	0	0	0	0	0	0	0	14
Queda de veículo	21	6	0	4	0	0	6	0	0	3	0	0	1	1
Outros tipos	159	107	0	43	5	0	2	0	0	1	0	0	0	1
* Total	4.898	3.103	18	757	439	11	119	115	11	88	27	14	23	173
<b>Todos os Condutores</b>														
Choque com objeto fixo	217	107	1	20	39	3	8	17	2	5	5	2	2	6
Capotagem	65	21	0	6	18	0	4	6	2	8	0	0	0	0
Atropelamento	97	59	0	13	12	0	5	6	0	2	0	0	0	0
Atropelamento de animal	216	161	0	26	21	0	3	3	0	1	0	0	0	1
Choque com veículo estacionado	93	43	6	31	3	0	2	1	0	1	2	0	0	4
Colisão traseira	1.529	1.067	4	255	90	2	21	27	1	11	5	0	0	46
Abalroamento no mesmo sentido	589	354	2	119	43	0	8	13	1	4	6	0	2	37
Colisão frontal	204	70	0	18	24	0	3	31	1	19	18	7	11	2
Abalroamento em sentido oposto	343	194	0	49	39	1	14	15	1	8	7	2	2	11
Abalroamento transversal	603	334	2	81	69	0	17	51	1	10	11	0	1	26
Tombamento	115	65	0	13	25	0	3	2	1	1	0	1	0	4
Saída de pista	975	541	3	79	209	5	30	40	2	25	5	3	6	27
Atropelamento e fuga	28	0	0	8	1	0	0	1	0	0	0	0	0	18
Queda de veículo	170	17	0	4	75	0	18	49	0	5	0	0	1	1
Outros tipos	161	107	0	43	6	0	2	1	0	1	0	0	0	1
* Total	5.405	3.140	18	765	674	11	138	263	12	101	59	15	25	184

Quadro 0306 - NÚMERO DE CONDUTORES ENVOLVIDOS POR INGESTÃO DE ÁLCOOL

INGESTÃO DE ÁLCOOL	DISTRIBUIÇÃO SEGUNDO O ESTADO FÍSICO DO CONDUTOR					
	TOTAL	Iliso	L. Leves	L. Graves	Morto	Não Inf.
Não existe vestígio	4.064	3.263	596	179	21	5
Existe vestígio	216	112	62	34	7	1
Não informado	1.125	548	165	163	71	178
* Total	5.405	3.923	823	376	99	184

ESTATÍSTICA DE ACIDENTES - ANO DE 2010 - UF: MATO GROSSO DO SUL - EMITIDA EM 16/11/2011

Quadro 0307 - NÚMERO DE CONDUTORES ENVOLVIDOS POR FINALIDADE DO VEÍCULO E HORAS DIRIGINDO

FINALIDADE DO VEÍCULO E HORAS DIRIGINDO	DISTRIBUIÇÃO SEGUNDO QUILOMETROS PERCORRIDOS							
	TOTAL	Até 10 KM	De 11 a 50 KM	De 51 a 200 KM	De 201 a 500 KM	De 501 a 800 KM	Mais de 800 KM	Não Inf.
<b>Passelo</b>								
Até 15 min	371	281	51	20	12	2	3	2
De 16 min a 1 h	612	78	351	174	1	1	2	5
De 1:01 a 3 h	497	0	8	397	82	2	1	7
De 3:01 a 6 h	248	0	1	10	223	9	0	5
De 6:01 a 10 h	66	0	0	0	12	48	4	2
Acima de 10 h	40	1	2	4	1	7	25	0
Não Informado	693	12	21	32	11	3	1	613
* Total	2.527	372	434	637	342	72	36	634
<b>Carga</b>								
Até 15 min	185	129	25	14	13	2	0	2
De 16 min a 1 h	293	30	184	75	1	0	2	1
De 1:01 a 3 h	360	4	8	301	39	1	3	4
De 3:01 a 6 h	233	1	5	46	164	3	5	9
De 6:01 a 10 h	116	0	0	5	63	40	7	1
Acima de 10 h	58	1	1	0	9	28	18	1
Não Informado	587	8	11	17	9	2	2	538
* Total	1.832	173	234	458	298	76	37	556
<b>Coletivo</b>								
Até 15 min	8	7	1	0	0	0	0	0
De 16 min a 1 h	27	3	20	4	0	0	0	0
De 1:01 a 3 h	18	1	0	15	2	0	0	0
De 3:01 a 6 h	20	0	0	1	19	0	0	0
De 6:01 a 10 h	4	0	0	0	2	2	0	0
Acima de 10 h	0	0	0	0	0	0	0	0
Não Informado	30	1	1	1	1	0	0	26
* Total	107	12	22	21	24	2	0	26
<b>Motocicleta</b>								
Até 15 min	127	112	11	1	0	0	0	3
De 16 min a 1 h	116	32	74	10	0	0	0	0
De 1:01 a 3 h	26	1	1	19	4	0	1	0
De 3:01 a 6 h	2	0	0	1	1	0	0	0
De 6:01 a 10 h	2	1	0	0	0	1	0	0
Acima de 10 h	3	0	2	1	0	0	0	0
Não Informado	231	10	8	2	2	0	0	209
* Total	507	156	96	34	7	1	1	212
<b>Outros</b>								
Até 15 min	0	0	0	0	0	0	0	0
De 16 min a 1 h	0	0	0	0	0	0	0	0
De 1:01 a 3 h	0	0	0	0	0	0	0	0
Não Informado	1	0	0	0	0	0	0	1
* Total	1	0	0	0	0	0	0	1
<b>Não Informado</b>								
Até 15 min	49	43	3	1	1	0	0	1
De 16 min a 1 h	68	12	36	19	0	1	0	0
De 1:01 a 3 h	54	1	3	42	8	0	0	0
De 3:01 a 6 h	31	0	0	4	26	1	0	0
De 6:01 a 10 h	9	0	0	0	3	6	0	0
Acima de 10 h	6	0	1	0	1	3	1	0
Não Informado	214	3	2	5	2	0	0	202
* Total	431	59	45	71	41	11	1	203
<b>*** TOTAIS</b>								
Até 15 min	740	572	91	36	26	4	3	8
De 16 min a 1 h	1.116	155	665	282	2	2	4	6
De 1:01 a 3 h	955	7	20	774	135	3	5	11
De 3:01 a 6 h	534	1	6	62	433	13	5	14
De 6:01 a 10 h	197	1	0	5	80	97	11	3
Acima de 10 h	107	2	6	5	11	38	44	1
Não Informado	1.756	34	43	57	25	5	3	1.589
* Total	5.405	772	831	1.221	712	162	75	1.632



ESTATÍSTICA DE ACIDENTES - ANO DE 2010 - UF: MATO GROSSO DO SUL - EMITIDA EM 16/11/2011

Quadro 0401 - NÚMERO DE VITIMADOS POR FAIXA ETÁRIA

FAIXA ETÁRIA	DISTRIBUIÇÃO SEGUNDO O SEXO E ESTADO FÍSICO DO VITIMADO									
	TOTAL	MASCULINO				FEMININO				NÃO INF.
		L.Leves	L.Graves	Morto	N.I.	L.Leves	L.Graves	Morto	N.I.	
Menos de 8	69	20	3	2	1	36	6	0	0	1
8   - 11	33	12	4	0	0	11	5	1	0	0
11   - 13	35	15	3	1	0	9	5	2	0	0
13   - 18	95	38	11	4	1	24	15	2	0	0
18   - 23	308	121	72	16	0	69	26	3	0	1
23   - 28	373	168	68	25	1	74	29	7	1	0
28   - 33	325	142	80	17	2	56	22	4	1	1
33   - 38	294	126	68	16	0	57	23	4	0	0
38   - 43	240	112	44	18	1	42	22	1	0	0
43   - 48	211	88	57	16	0	32	14	4	0	0
48   - 53	164	72	25	10	1	33	21	2	0	0
53   - 58	132	55	31	7	1	29	9	0	0	0
58   - 63	78	28	21	5	0	15	6	2	0	1
63   - 68	54	23	12	4	0	11	3	1	0	0
68 ou mais	74	27	13	5	0	17	12	0	0	0
Não Informado	333	49	25	10	20	49	14	3	2	161
* Total	2.818	1.096	537	156	28	564	232	36	4	165

Quadro 0402 - NÚMERO DE VITIMADOS POR OCUPAÇÃO PRINCIPAL

OCUPAÇÃO PRINCIPAL	DISTRIBUIÇÃO SEGUNDO O ESTADO FÍSICO DO VITIMADO				
	TOTAL	L. Leves	L. Graves	Morto	Não Inf.
Membros superiores do poder público, dirigentes de organizações de interesse público e de empresas e gerentes	25	17	6	2	0
Profissionais das ciências e artes	210	136	63	11	0
Técnicos de nível médio	88	53	27	8	0
Trabalhadores de serviços administrativos	59	46	13	0	0
Trabalhadores dos serviços, vendedores do comércio em lojas e mercados	208	135	68	5	0
Trabalhadores agropecuários, florestais, de caca e pesca	162	89	57	15	1
Trabalhadores da produção de bens e serviços industriais	424	291	100	33	0
Trabalhadores de reparação e manutenção	49	34	12	3	0
Membros das forças armadas, policiais e bombeiros militares	32	17	12	3	0
Ocupações mal especificadas	1.561	843	412	113	193
* Total	2.818	1.661	770	193	194

ESTATÍSTICA DE ACIDENTES - ANO DE 2010 - UF: MATO GROSSO DO SUL - EMITIDA EM 16/11/2011

Quadro 0403 - NÚMERO DE VITIMADOS POR TIPO DE USUÁRIO

TIPO DE USUÁRIO	DISTRIBUIÇÃO SEGUNDO O ESTADO FÍSICO DO VITIMADO				
	TOTAL	L. Leves	L. Graves	Morto	Não Inf.
Motociclistas	462	254	162	35	11
Demais Condutores	1.020	569	214	64	173
Passageiro	1.206	789	345	63	9
Pedestre	59	20	20	19	0
Cavaleiro	3	1	2	0	0
Ciclista	68	28	27	12	1
* Total	2.818	1.661	770	193	194

Quadro 0501 - NÚMERO DE VEÍCULOS ENVOLVIDOS POR FINALIDADE

FINALIDADE DO VEÍCULO	DISTRIBUIÇÃO SEGUNDO A IDADE DO VEÍCULO (ANOS)											
	TOTAL	Até 1	1 a 2	2 a 3	3 a 4	4 a 5	5 a 6	6 a 7	7 a 8	8 a 9	+ de 9	N.Inf.
Passeio	2.527	157	350	274	221	162	134	137	101	118	872	1
Carga	1.832	97	165	174	129	71	92	113	79	72	839	1
Coletivo	107	3	4	9	12	5	10	8	3	5	48	0
Motocicleta	507	37	70	88	59	53	32	23	32	24	89	0
Outros	1	0	0	0	0	0	0	0	0	0	1	0
Não Informado	431	31	22	33	20	15	15	14	12	10	250	9
* Total	5.405	325	611	578	441	306	283	295	227	229	2.099	11

Quadro 0502 - NÚMERO DE VEÍCULOS ENVOLVIDOS POR GRAVIDADE DO ACIDENTE E FINALIDADE

GRAVIDADE E FINALIDADE	DISTRIBUIÇÃO MENSAL												
	TOTAL	Jan	Fev	Mar	Abr	Mai	Jun	Jul	Ago	Set	Out	Nov	Dez
<b>Com Morto</b>													
Passeio	97	5	6	11	9	6	5	12	10	5	10	7	11
Carga	101	5	7	10	5	10	7	10	5	10	8	16	8
Coletivo	3	1	0	0	1	0	0	0	0	0	0	1	0
Motocicleta	43	2	4	2	1	9	4	10	1	5	2	3	0
Outros	0	0	0	0	0	0	0	0	0	0	0	0	0
Não Informado	21	1	1	2	2	3	3	1	1	1	3	1	2
* Total	265	14	18	25	18	28	19	33	17	21	23	28	21
<b>Com Ferido</b>													
Passeio	845	94	46	52	64	85	71	72	61	73	64	76	87
Carga	508	40	61	54	41	59	42	30	33	30	31	54	33
Coletivo	31	3	2	1	3	4	2	2	2	4	0	3	5
Motocicleta	436	29	36	36	40	38	47	33	32	33	36	34	42
Outros	1	0	0	0	1	0	0	0	0	0	0	0	0
Não Informado	156	11	5	17	10	10	6	10	12	17	18	14	26
* Total	1.977	177	150	160	159	196	168	147	140	157	149	181	193
<b>Sem Vítima</b>													
Passeio	1.575	158	96	109	99	119	107	147	168	131	136	125	180
Carga	1.218	109	112	111	99	108	110	103	107	102	103	72	82
Coletivo	73	5	4	8	7	5	7	9	5	6	9	3	5
Motocicleta	28	1	1	2	1	4	4	2	3	4	1	1	4
Outros	0	0	0	0	0	0	0	0	0	0	0	0	0
Não Informado	253	19	16	27	7	7	18	14	23	25	37	21	39
* Total	3.147	292	229	257	213	243	246	275	306	268	286	222	310

ESTATÍSTICA DE ACIDENTES - ANO DE 2010 - UF: MATO GROSSO DO SUL - EMITIDA EM 16/11/2011

GRAVIDADE E FINALIDADE	DISTRIBUIÇÃO MENSAL												
	TOTAL	Jan	Fev	Mar	Abr	Mai	Jun	Jul	Ago	Set	Out	Nov	Dez
<b>Não Informado</b>													
Passeio	10	1	0	1	1	1	2	0	1	1	0	1	1
Carga	5	0	0	0	1	1	1	1	0	1	0	0	0
Coletivo	0	0	0	0	0	0	0	0	0	0	0	0	0
Motocicleta	0	0	0	0	0	0	0	0	0	0	0	0	0
Não Informado	1	0	0	0	1	0	0	0	0	0	0	0	0
* Total	16	1	0	1	3	2	3	1	1	2	0	1	1
<b>*** TOTAIS</b>													
Passeio	2.527	258	148	173	173	211	185	231	240	210	210	209	279
Carga	1.832	154	180	175	146	178	160	144	145	143	142	142	123
Coletivo	107	9	6	9	11	9	9	11	7	10	9	7	10
Motocicleta	507	32	41	40	42	51	55	45	36	42	39	38	46
Outros	1	0	0	0	1	0	0	0	0	0	0	0	0
Não Informado	431	31	22	46	20	20	27	25	36	43	58	36	67
* Total	5.405	484	397	443	393	469	436	456	464	448	458	432	525

Quadro 0504 - NÚMERO DE VEÍCULOS ENVOLVIDOS POR DIA DA SEMANA DA OCORRÊNCIA E FINALIDADE

DIA SEMANA E FINALIDADE	DISTRIBUIÇÃO MENSAL												
	TOTAL	Jan	Fev	Mar	Abr	Mai	Jun	Jul	Ago	Set	Out	Nov	Dez
<b>DOMINGO</b>													
Passeio	423	54	24	23	31	39	42	31	51	22	31	33	42
Carga	213	20	24	19	17	17	22	11	29	17	10	12	15
Coletivo	18	5	1	1	4	3	0	0	2	1	0	0	1
Motocicleta	103	6	6	9	5	14	8	13	6	8	5	8	15
Outros	0	0	0	0	0	0	0	0	0	0	0	0	0
Não Informado	59	12	3	3	4	1	5	4	5	8	7	1	6
* Total	816	97	58	55	61	74	77	59	93	56	53	54	79
<b>SEGUNDA-FEIRA</b>													
Passeio	305	16	19	30	16	24	22	30	35	28	25	26	34
Carga	181	8	15	18	12	26	22	11	14	19	14	12	10
Coletivo	9	0	1	0	0	2	1	2	0	0	0	1	2
Motocicleta	52	2	8	4	5	5	7	4	4	3	4	3	3
Outros	0	0	0	0	0	0	0	0	0	0	0	0	0
Não Informado	58	2	1	9	1	2	4	1	6	7	3	6	16
* Total	605	28	44	61	34	59	56	48	59	57	46	48	65
<b>TERÇA-FEIRA</b>													
Passeio	293	26	21	19	20	24	20	25	21	34	23	34	26
Carga	289	13	27	29	20	28	33	26	22	21	19	23	28
Coletivo	17	0	0	2	1	2	2	1	2	3	1	2	1
Motocicleta	43	6	8	3	2	1	3	3	3	4	7	3	0
Outros	0	0	0	0	0	0	0	0	0	0	0	0	0
Não Informado	51	0	1	7	2	2	6	3	5	3	10	8	4
* Total	693	45	57	60	45	57	64	58	53	65	60	70	59
<b>QUARTA-FEIRA</b>													
Passeio	288	34	24	23	19	26	19	21	24	26	18	15	39
Carga	262	30	28	20	21	26	17	13	23	28	20	15	21
Coletivo	12	1	0	2	1	1	0	2	0	2	0	1	2
Motocicleta	67	4	1	6	8	5	5	5	6	7	3	7	10
Outros	0	0	0	0	0	0	0	0	0	0	0	0	0
Não Informado	45	3	2	4	2	2	4	2	4	3	8	3	8
* Total	674	72	55	55	51	60	45	43	57	66	49	41	80

ESTATÍSTICA DE ACIDENTES - ANO DE 2010 - UF: MATO GROSSO DO SUL - EMITIDA EM 16/11/2011

DIA SEMANA E FINALIDADE	DISTRIBUIÇÃO MENSAL												
	TOTAL	Jan	Fev	Mar	Abr	Mai	Jun	Jul	Ago	Set	Out	Nov	Dez
<b>QUINTA-FEIRA</b>													
Passeio	324	26	13	30	24	18	28	30	32	28	24	24	47
Carga	261	21	25	22	35	14	14	20	17	21	23	35	14
Coletivo	19	0	0	1	3	1	2	3	1	2	3	2	1
Motocicleta	63	4	3	4	6	9	9	4	3	4	7	5	5
Outros	0	0	0	0	0	0	0	0	0	0	0	0	0
Não Informado	64	6	7	5	1	2	3	6	2	6	14	3	9
* Total	731	57	48	62	69	44	56	63	55	61	71	69	76
<b>SEXTA-FEIRA</b>													
Passeio	390	38	25	19	36	35	24	42	32	36	35	23	45
Carga	320	27	36	29	22	29	25	38	20	25	30	20	19
Coletivo	20	3	2	3	2	0	3	2	0	1	3	0	1
Motocicleta	81	5	5	7	6	6	15	8	4	8	5	5	7
Outros	1	0	0	0	1	0	0	0	0	0	0	0	0
Não Informado	68	2	3	5	3	2	2	4	9	9	5	7	17
* Total	880	75	71	63	70	72	69	94	65	79	78	55	89
<b>SÁBADO</b>													
Passeio	504	64	22	29	27	45	30	52	45	36	54	54	46
Carga	306	35	25	38	19	38	27	25	20	12	26	25	16
Coletivo	12	0	2	0	0	0	1	1	2	1	2	1	2
Motocicleta	98	5	10	7	10	11	8	8	10	8	8	7	6
Outros	0	0	0	0	0	0	0	0	0	0	0	0	0
Não Informado	86	6	5	13	7	9	3	5	5	7	11	8	7
* Total	1.006	110	64	87	63	103	69	91	82	64	101	95	77
<b>*** TOTAIS</b>													
Passeio	2.527	258	148	173	173	211	185	231	240	210	210	209	279
Carga	1.832	154	180	175	146	178	160	144	145	143	142	142	123
Coletivo	107	9	6	9	11	9	9	11	7	10	9	7	10
Motocicleta	507	32	41	40	42	51	55	45	36	42	39	38	46
Outros	1	0	0	0	1	0	0	0	0	0	0	0	0
Não Informado	431	31	22	46	20	20	27	25	36	43	58	36	67
* Total	5.405	484	397	443	393	469	436	456	464	448	458	432	525

Quadro 0505 - NÚMERO DE VEÍCULOS ENVOLVIDOS POR HORA DA OCORRÊNCIA E FINALIDADE

HORÁRIO E FINALIDADE	DISTRIBUIÇÃO MENSAL												
	TOTAL	Jan	Fev	Mar	Abr	Mai	Jun	Jul	Ago	Set	Out	Nov	Dez
<b>00  — 01</b>													
Passeio	33	4	0	0	2	8	2	4	3	1	1	2	6
Carga	42	1	0	6	2	5	4	4	4	3	1	5	7
Coletivo	2	0	0	0	0	0	0	0	0	0	1	1	0
Motocicleta	7	0	0	1	0	0	0	0	1	2	1	2	0
Não Informado	4	0	0	0	0	0	0	0	1	1	2	0	0
* Total	88	5	0	7	4	13	6	8	9	7	6	10	13
<b>01  — 02</b>													
Passeio	36	4	2	3	1	2	4	2	1	3	3	5	6
Carga	40	2	5	2	4	4	0	2	6	2	6	6	1
Coletivo	2	0	0	0	0	0	1	1	0	0	0	0	0
Motocicleta	5	0	1	0	0	1	1	1	0	0	1	0	0
Outros	0	0	0	0	0	0	0	0	0	0	0	0	0
Não Informado	2	1	0	0	0	0	0	0	0	1	0	0	0
* Total	85	7	8	5	5	7	6	6	7	6	10	11	7

ESTATÍSTICA DE ACIDENTES - ANO DE 2010 - UF: MATO GROSSO DO SUL - EMITIDA EM 16/11/2011

Quadro 0505 - NÚMERO DE VEÍCULOS ENVOLVIDOS POR HORA DA OCORRÊNCIA E FINALIDADE

HORÁRIO E FINALIDADE	DISTRIBUIÇÃO MENSAL												
	TOTAL	Jan	Fev	Mar	Abr	Mai	Jun	Jul	Ago	Set	Out	Nov	Dez
<b>02  — 03</b>													
Passeio	28	5	1	2	1	3	1	2	4	2	1	2	4
Carga	21	1	1	3	0	1	0	2	2	5	1	4	1
Coletivo	2	1	0	0	0	1	0	0	0	0	0	0	0
Motocicleta	13	1	0	1	0	3	2	1	1	1	0	1	2
Não Informado	7	1	0	0	0	1	0	0	1	0	0	2	2
* Total	71	9	2	6	1	9	3	5	8	8	2	9	9
<b>03  — 04</b>													
Passeio	37	2	0	2	4	3	7	2	4	5	1	2	5
Carga	36	3	5	3	6	2	2	3	1	3	1	1	6
Coletivo	3	0	0	2	0	1	0	0	0	0	0	0	0
Motocicleta	6	0	0	1	1	0	0	1	0	0	1	1	1
Não Informado	5	0	0	0	0	1	0	2	0	2	0	0	0
* Total	87	5	5	8	11	7	9	8	5	10	3	4	12
<b>04  — 05</b>													
Passeio	74	4	8	0	14	11	3	7	5	4	6	7	5
Carga	56	4	5	6	4	11	5	4	4	6	2	3	2
Coletivo	4	0	0	0	2	1	1	0	0	0	0	0	0
Motocicleta	5	0	1	0	0	1	0	1	0	1	0	0	1
Outros	0	0	0	0	0	0	0	0	0	0	0	0	0
Não Informado	11	2	2	0	1	0	0	0	1	0	2	2	1
* Total	150	10	16	6	21	24	9	12	10	11	10	12	9
<b>05  — 06</b>													
Passeio	70	2	0	9	2	5	5	6	7	5	8	5	16
Carga	66	4	8	3	7	10	11	3	4	6	6	3	1
Coletivo	4	0	0	0	0	0	0	1	1	1	0	1	0
Motocicleta	19	1	3	2	1	1	0	5	1	0	2	1	2
Outros	0	0	0	0	0	0	0	0	0	0	0	0	0
Não Informado	13	2	0	1	1	1	1	1	3	2	0	1	0
* Total	172	9	11	15	11	17	17	16	16	14	16	11	19
<b>06  — 07</b>													
Passeio	85	10	8	7	5	7	5	3	12	9	5	7	7
Carga	74	11	11	8	5	8	4	7	3	6	6	2	3
Coletivo	6	1	2	0	0	0	1	0	0	1	1	0	0
Motocicleta	15	0	1	2	5	2	0	1	0	1	0	1	2
Não Informado	8	0	0	2	0	0	0	0	1	0	2	1	2
* Total	188	22	22	19	15	17	10	11	16	17	14	11	14
<b>07  — 08</b>													
Passeio	159	15	10	7	8	10	13	13	22	12	7	17	25
Carga	77	14	6	6	4	7	11	5	4	5	4	10	1
Coletivo	6	0	0	1	0	0	0	1	1	0	2	1	0
Motocicleta	25	0	4	3	0	2	1	0	1	3	3	3	5
Não Informado	19	0	0	0	0	2	1	0	3	0	5	4	4
* Total	286	29	20	17	12	21	26	19	31	20	21	35	35
<b>08  — 09</b>													
Passeio	145	6	7	10	2	15	18	18	12	11	13	10	23
Carga	60	5	2	6	3	7	6	6	5	6	6	6	2
Coletivo	6	1	0	2	0	0	0	0	0	1	2	0	0
Motocicleta	17	0	1	2	1	2	1	2	1	2	1	2	2
Não Informado	13	0	1	1	0	0	1	0	0	1	2	2	5
* Total	241	12	11	21	6	24	26	26	18	21	24	20	32

ESTATÍSTICA DE ACIDENTES - ANO DE 2010 - UF: MATO GROSSO DO SUL - EMITIDA EM 16/11/2011

Quadro 0505 - NÚMERO DE VEÍCULOS ENVOLVIDOS POR HORA DA OCORRÊNCIA E FINALIDADE

HORÁRIO E FINALIDADE	DISTRIBUIÇÃO MENSAL												
	TOTAL	Jan	Fev	Mar	Abr	Mai	Jun	Jul	Ago	Set	Out	Nov	Dez
<b>09  — 10</b>													
Passeio	157	17	7	11	16	15	6	29	16	10	10	11	9
Carga	86	6	6	7	9	6	8	9	6	8	10	7	4
Coletivo	7	0	1	0	0	0	1	2	2	0	1	0	0
Motocicleta	17	1	0	1	2	1	1	2	3	0	3	1	2
Não Informado	30	1	1	6	5	0	0	0	1	3	3	1	9
* Total	297	25	15	25	32	22	16	42	28	21	27	20	24
<b>10  — 11</b>													
Passeio	118	10	11	5	3	7	7	13	10	4	17	16	15
Carga	103	9	14	5	7	12	8	6	13	4	7	11	7
Coletivo	1	0	0	0	0	0	0	0	0	0	0	0	1
Motocicleta	12	1	1	0	1	2	1	1	0	1	2	2	0
Outros	0	0	0	0	0	0	0	0	0	0	0	0	0
Não Informado	17	2	0	4	0	0	1	3	0	2	2	2	1
* Total	251	22	26	14	11	21	17	23	23	11	28	31	24
<b>11  — 12</b>													
Passeio	108	18	4	7	5	8	8	9	10	13	5	5	16
Carga	69	5	4	6	4	5	7	5	7	11	0	8	7
Coletivo	2	0	0	0	1	0	0	0	0	0	0	0	1
Motocicleta	26	3	1	2	1	3	2	2	1	4	3	1	3
Outros	0	0	0	0	0	0	0	0	0	0	0	0	0
Não Informado	23	4	1	2	0	3	0	1	2	6	1	0	3
* Total	228	30	10	17	11	19	17	17	20	34	9	14	30
<b>12  — 13</b>													
Passeio	94	9	2	8	6	6	3	13	5	10	13	10	9
Carga	73	5	7	4	10	11	7	3	3	6	6	7	4
Coletivo	1	0	0	0	0	0	1	0	0	0	0	0	0
Motocicleta	19	0	1	1	0	1	2	1	1	2	5	3	2
Não Informado	17	3	0	0	1	0	2	1	0	1	8	0	1
* Total	204	17	10	13	17	18	15	18	9	19	32	20	16
<b>13  — 14</b>													
Passeio	132	18	7	9	17	10	13	6	12	5	15	9	11
Carga	107	10	11	6	11	8	13	5	9	4	8	12	10
Coletivo	3	0	0	1	0	0	1	0	0	0	0	0	1
Motocicleta	22	3	3	1	2	2	2	2	1	1	0	3	2
Não Informado	16	1	1	3	1	0	1	1	2	0	0	2	4
* Total	280	32	22	20	31	20	30	14	24	10	23	26	28
<b>14  — 15</b>													
Passeio	129	13	9	14	8	13	7	6	14	8	15	11	11
Carga	86	9	7	12	11	5	7	6	10	3	8	5	3
Coletivo	6	1	0	1	1	0	0	0	0	0	0	0	3
Motocicleta	20	3	3	2	1	2	2	2	0	1	2	2	0
Outros	0	0	0	0	0	0	0	0	0	0	0	0	0
Não Informado	19	2	0	2	2	0	0	2	2	4	2	0	3
* Total	260	28	19	31	23	20	16	16	26	16	27	18	20
<b>15  — 16</b>													
Passeio	147	25	14	4	6	10	6	8	15	11	13	14	21
Carga	113	10	15	11	12	6	5	14	4	9	11	4	12
Coletivo	2	0	1	0	0	1	0	0	0	0	0	0	0
Motocicleta	23	4	2	2	2	1	4	2	2	3	1	0	0
Outros	0	0	0	0	0	0	0	0	0	0	0	0	0
Não Informado	35	1	4	4	0	0	2	4	2	6	6	5	1
* Total	320	40	36	21	20	18	17	28	23	29	31	23	34

ESTATÍSTICA DE ACIDENTES - ANO DE 2010 - UF: MATO GROSSO DO SUL - EMITIDA EM 16/11/2011

Quadro 0505 - NÚMERO DE VEÍCULOS ENVOLVIDOS POR HORA DA OCORRÊNCIA E FINALIDADE

HORÁRIO E FINALIDADE	DISTRIBUIÇÃO MENSAL												
	TOTAL	Jan	Fev	Mar	Abr	Mai	Jun	Jul	Ago	Set	Out	Nov	Dez
<b>16  — 17</b>													
Passeio	161	24	9	9	10	15	6	15	16	14	19	10	14
Carga	125	15	4	9	11	10	9	13	7	8	16	13	10
Coletivo	9	2	0	1	1	0	1	1	0	0	1	1	1
Motocicleta	31	0	1	0	4	4	4	3	3	4	2	4	2
Não Informado	36	1	2	2	0	1	3	2	3	3	6	5	8
* Total	362	42	16	21	26	30	23	34	29	29	44	33	35
<b>17  — 18</b>													
Passeio	172	15	13	16	13	11	12	14	19	12	12	12	23
Carga	114	9	14	13	2	15	9	6	16	10	5	6	9
Coletivo	6	1	0	0	0	1	0	2	1	0	0	0	1
Motocicleta	41	3	0	3	4	4	9	4	3	5	1	1	4
Outros	0	0	0	0	0	0	0	0	0	0	0	0	0
Não Informado	27	3	3	4	1	0	3	2	1	1	4	0	5
* Total	360	31	30	36	20	31	33	28	40	28	22	19	42
<b>18  — 19</b>													
Passeio	169	9	8	9	9	15	25	22	21	16	13	8	14
Carga	118	6	10	9	9	23	12	14	8	7	4	7	9
Coletivo	8	0	0	0	1	1	0	1	1	3	0	1	0
Motocicleta	55	5	3	4	6	8	5	6	6	4	3	3	2
Não Informado	28	1	0	2	1	7	4	1	3	5	0	2	2
* Total	378	21	21	24	26	54	46	44	39	35	20	21	27
<b>19  — 20</b>													
Passeio	153	12	9	20	19	11	12	15	15	14	10	8	8
Carga	82	5	10	18	3	7	9	2	6	9	6	3	4
Coletivo	5	1	0	0	1	1	0	1	0	0	0	1	0
Motocicleta	50	2	1	6	5	7	4	3	6	4	3	2	7
Outros	1	0	0	0	1	0	0	0	0	0	0	0	0
Não Informado	34	1	1	2	4	4	4	2	5	0	6	1	4
* Total	325	21	21	46	33	30	29	23	32	27	25	15	23
<b>20  — 21</b>													
Passeio	121	13	7	10	3	13	6	8	7	15	11	16	12
Carga	73	6	6	4	8	2	5	6	4	7	13	3	9
Coletivo	7	1	1	0	1	2	0	1	1	0	0	0	0
Motocicleta	23	0	4	2	2	1	3	2	1	2	2	1	3
Outros	0	0	0	0	0	0	0	0	0	0	0	0	0
Não Informado	17	5	1	1	0	0	1	2	1	2	0	2	2
* Total	241	25	19	17	14	18	15	19	14	26	26	22	26
<b>21  — 22</b>													
Passeio	87	8	6	1	8	7	7	7	3	12	8	13	7
Carga	90	6	10	13	5	5	8	8	4	7	9	9	6
Coletivo	7	0	1	1	2	0	2	0	0	1	0	0	0
Motocicleta	26	2	5	3	0	1	5	0	2	1	3	3	1
Não Informado	23	0	1	5	0	0	2	1	1	2	3	2	6
* Total	233	16	23	23	15	13	24	16	10	23	23	27	20
<b>22  — 23</b>													
Passeio	54	10	0	5	5	2	6	4	2	8	3	3	6
Carga	69	3	13	6	3	5	6	5	8	6	5	5	4
Coletivo	3	0	0	0	0	0	0	0	0	0	1	0	2
Motocicleta	17	2	3	0	3	1	3	2	1	0	0	1	1
Não Informado	12	0	1	3	2	0	0	0	2	0	3	1	0
* Total	155	15	17	14	13	8	15	11	13	14	12	10	13

ESTATÍSTICA DE ACIDENTES - ANO DE 2010 - UF: MATO GROSSO DO SUL - EMITIDA EM 16/11/2011

Quadro 0505 - NÚMERO DE VEÍCULOS ENVOLVIDOS POR HORA DA OCORRÊNCIA E FINALIDADE

HORÁRIO E FINALIDADE	DISTRIBUIÇÃO MENSAL												
	TOTAL	Jan	Fev	Mar	Abr	Mai	Jun	Jul	Ago	Set	Out	Nov	Dez
<b>23  — 24</b>													
Passeio	58	5	6	5	6	4	3	5	5	6	1	6	6
Carga	52	5	6	9	6	3	4	6	7	2	1	2	1
Coletivo	5	0	0	0	1	0	0	0	0	3	0	1	0
Motocicleta	13	1	2	1	1	1	3	1	1	0	0	0	2
Outros	0	0	0	0	0	0	0	0	0	0	0	0	0
Não Informado	15	0	3	2	1	0	1	0	1	1	1	1	4
* Total	143	11	17	17	15	8	11	12	14	12	3	10	13
<b>*** TOTAIS</b>													
Passeio	2.527	258	148	173	173	211	185	231	240	210	210	209	279
Carga	1.832	154	180	175	146	178	160	144	145	143	142	142	123
Coletivo	107	9	6	9	11	9	9	11	7	10	9	7	10
Motocicleta	507	32	41	40	42	51	55	45	36	42	39	38	46
Outros	1	0	0	0	1	0	0	0	0	0	0	0	0
Não Informado	431	31	22	46	20	20	27	25	36	43	58	36	67
* Total	5.405	484	397	443	393	469	436	456	464	448	458	432	525



**MINAS GERAIS**



ESTATÍSTICA DE ACIDENTES - ANO DE 2010 - UF: MINAS GERAIS - EMITIDA EM 16/11/2011

Quadro 0101 - NÚMERO DE ACIDENTES POR GRAVIDADE DA OCORRÊNCIA

GRAVIDADE	DISTRIBUIÇÃO MENSAL												
	TOTAL	Jan	Fev	Mar	Abr	Mai	Jun	Jul	Ago	Set	Out	Nov	Dez
Com Morto	1.047	67	84	71	83	87	79	84	86	101	93	102	110
Com Ferido	9.621	726	724	754	756	776	696	796	773	835	888	836	1.061
Sem Vítima	16.552	1.243	1.244	1.362	1.254	1.309	1.287	1.324	1.168	1.338	1.494	1.537	1.992
Não Informado	87	1	6	8	3	7	9	9	9	9	6	9	11
* Total	27.307	2.037	2.058	2.195	2.096	2.179	2.071	2.213	2.036	2.283	2.481	2.484	3.174

Quadro 0102 - NÚMERO DE ACIDENTES POR TIPO E GRAVIDADE

TIPO DO ACIDENTE	DISTRIBUIÇÃO SEGUNDO A GRAVIDADE DO ACIDENTE				
	TOTAL	C/ Morto	C/ Ferido	S/ Vítima	Não Inf.
Choque com objeto fixo	4.452	91	1.480	2.853	28
Capotagem	851	28	466	349	8
Atropelamento	835	175	651	9	0
Atropelamento de animal	615	9	121	484	1
Choque com veículo estacionado	597	8	61	528	0
Colisão traseira	6.308	73	1.280	4.954	1
Abalroamento no mesmo sentido	2.702	30	545	2.127	0
Colisão frontal	800	222	440	138	0
Abalroamento em sentido oposto	916	75	371	469	1
Abalroamento transversal	1.881	88	929	864	0
Tombamento	1.025	30	466	522	7
Saída de pista	4.502	140	1.878	2.451	33
Atropelamento e fuga	180	54	126	0	0
Queda de veículo	776	18	721	33	4
Outros tipos	867	6	86	771	4
* Total	27.307	1.047	9.621	16.552	87

Quadro 0103 - NÚMERO DE ACIDENTES POR DIA DA SEMANA

DIA DA SEMANA	DISTRIBUIÇÃO MENSAL												
	TOTAL	Jan	Fev	Mar	Abr	Mai	Jun	Jul	Ago	Set	Out	Nov	Dez
Domingo	4.287	338	302	273	398	449	303	351	393	330	417	288	445
Segunda-Feira	3.770	293	225	396	250	358	265	277	325	309	301	411	360
Terça-Feira	3.471	216	273	350	219	203	273	225	281	360	294	407	370
Quarta-Feira	3.560	252	306	365	189	252	337	266	231	314	256	299	493
Quinta-Feira	3.654	274	311	239	349	262	302	299	223	276	289	276	554
Sexta-Feira	4.435	356	332	288	413	300	271	412	293	343	425	393	609
Sábado	4.130	308	309	284	278	355	320	383	290	351	499	410	343
* Total	27.307	2.037	2.058	2.195	2.096	2.179	2.071	2.213	2.036	2.283	2.481	2.484	3.174

ESTATÍSTICA DE ACIDENTES - ANO DE 2010 - UF: MINAS GERAIS - EMITIDA EM 16/11/2011

Quadro 0104 - NÚMERO DE ACIDENTES POR HORA DA OCORRÊNCIA

HORA DA OCORRÊNCIA	DISTRIBUIÇÃO MENSAL												
	TOTAL	Jan	Fev	Mar	Abr	Mai	Jun	Jul	Ago	Set	Out	Nov	Dez
00  — 01	554	41	41	47	44	43	30	42	57	62	52	56	39
01  — 02	483	22	31	45	37	49	34	28	35	36	65	52	49
02  — 03	459	31	31	33	34	35	41	36	46	44	35	43	50
03  — 04	480	38	31	34	43	41	38	35	29	41	49	48	53
04  — 05	535	39	32	44	43	49	40	47	42	32	56	53	58
05  — 06	775	54	52	61	62	68	70	67	59	67	78	54	83
06  — 07	1.103	68	80	105	73	92	76	81	83	112	110	97	126
07  — 08	1.429	96	102	116	109	112	121	120	108	132	119	144	150
08  — 09	1.315	81	100	125	96	114	109	106	104	101	113	116	150
09  — 10	1.270	88	101	97	85	93	86	128	106	105	117	124	140
10  — 11	1.214	92	80	93	84	101	80	103	94	100	107	133	147
11  — 12	1.279	106	86	89	102	82	106	126	87	94	123	113	165
12  — 13	1.155	82	88	91	75	100	85	102	66	112	97	121	136
13  — 14	1.304	90	116	119	108	86	85	104	87	105	116	133	155
14  — 15	1.498	120	118	115	147	127	117	117	96	112	133	114	182
15  — 16	1.587	128	127	132	111	118	107	123	118	132	140	152	199
16  — 17	1.789	158	144	157	164	126	137	116	127	114	144	169	233
17  — 18	1.838	158	166	134	113	133	135	139	123	122	165	181	269
18  — 19	1.932	160	131	134	161	172	178	155	155	151	142	144	249
19  — 20	1.498	99	116	102	130	129	119	127	124	151	138	104	159
20  — 21	1.127	77	80	101	98	100	90	107	77	90	101	95	111
21  — 22	978	90	85	82	65	68	65	85	76	96	98	65	103
22  — 23	921	63	62	80	64	65	54	72	83	96	96	99	87
23  — 24	784	56	58	59	48	76	68	47	54	76	87	74	81
* Total	27.307	2.037	2.058	2.195	2.096	2.179	2.071	2.213	2.036	2.283	2.481	2.484	3.174

Quadro 0105 - NÚMERO DE ACIDENTES POR GRAVIDADE DO ACIDENTE E FASE DO DIA

GRAVIDADE DO ACIDENTE E FASE DO DIA	DISTRIBUIÇÃO SEGUNDO AS CONDIÇÕES METEOROLÓGICAS						
	TOTAL	Normal	Nublado	Nevoeiro	Chuva	Outros	N.Inf.
<b>Com Morto</b>							
Amanhecer	64	36	9	3	12	0	4
Pleno Dia	435	285	59	0	90	0	1
Anoitecer	70	35	19	0	12	1	3
Noite	478	277	92	8	69	3	29
* Total	1.047	633	179	11	183	4	37
<b>Com Ferido</b>							
Amanhecer	553	303	99	25	101	2	23
Pleno Dia	5.296	3.356	760	14	1.136	8	22
Anoitecer	570	303	101	5	142	3	16
Noite	3.202	1.842	601	38	533	30	158
* Total	9.621	5.804	1.561	82	1.912	43	219
<b>Sem Vítima</b>							
Amanhecer	860	481	144	32	169	7	27
Pleno Dia	10.090	6.325	1.283	39	2.385	11	47
Anoitecer	929	485	162	4	240	6	32
Noite	4.673	2.497	849	64	1.024	35	204
* Total	16.552	9.788	2.438	139	3.818	59	310
<b>Não Informado</b>							
Amanhecer	14	7	2	2	1	0	2
Pleno Dia	26	20	1	0	5	0	0
Anoitecer	3	2	0	0	1	0	0
Noite	44	24	7	1	9	1	2
* Total	87	53	10	3	16	1	4

Fonte: DPRF

ESTATÍSTICA DE ACIDENTES - ANO DE 2010 - UF: MINAS GERAIS - EMITIDA EM 16/11/2011

GRAVIDADE DO ACIDENTE E FASE DO DIA	DISTRIBUIÇÃO SEGUNDO AS CONDIÇÕES METEOROLÓGICAS						
	TOTAL	Normal	Nublado	Nevoeiro	Chuva	Outros	N.Inf.
<b>*** TOTAIS</b>							
Amanhecer	1.491	827	254	62	283	9	56
Pleno Dia	15.847	9.986	2.103	53	3.616	19	70
Anoitecer	1.572	825	282	9	395	10	51
Noite	8.397	4.640	1.549	111	1.635	69	393
* Total	27.307	16.278	4.188	235	5.929	107	570

Quadro 0106 - NÚMERO DE ACIDENTES POR USO DO SOLO E TIPO DO ACIDENTE

USO DO SOLO E TIPO DO ACIDENTE	DISTRIBUIÇÃO SEGUNDO O TIPO DE LOCALIDADE							
	TOTAL	Escolar	Industr.	Comerc.	Resid.	NãoEdific.	Outras	N.Inf.
<b>URBANO</b>								
Choque com objeto fixo	857	1	100	423	89	239	5	0
Capotagem	102	1	12	34	21	33	1	0
Atropelamento	534	2	30	326	107	68	1	0
Atropelamento de animal	123	0	4	64	23	32	0	0
Choque com veículo estacionado	225	0	8	195	11	10	1	0
Colisão traseira	3.055	14	332	1.902	285	516	6	0
Abalroamento no mesmo sentido	1.414	3	167	915	112	212	4	1
Colisão frontal	139	0	4	65	20	48	2	0
Abalroamento em sentido oposto	157	3	8	73	28	45	0	0
Abalroamento transversal	998	2	24	722	139	108	3	0
Tombamento	132	1	6	45	27	52	1	0
Saída de pista	468	0	41	149	84	192	2	0
Atropelamento e fuga	84	0	10	53	16	5	0	0
Queda de veículo	276	3	25	157	40	49	2	0
Outros tipos	222	3	17	132	29	40	1	0
* Total	8.786	33	788	5.255	1.031	1.649	29	1
<b>RURAL</b>								
Choque com objeto fixo	3.595	1	68	308	44	3.154	20	0
Capotagem	749	0	5	40	13	690	1	0
Atropelamento	301	1	8	50	21	220	1	0
Atropelamento de animal	492	0	5	39	14	429	5	0
Choque com veículo estacionado	372	1	6	193	2	169	1	0
Colisão traseira	3.253	3	82	401	53	2.704	10	0
Abalroamento no mesmo sentido	1.288	0	29	168	20	1.067	4	0
Colisão frontal	661	0	4	33	14	606	4	0
Abalroamento em sentido oposto	759	0	2	39	15	698	5	0
Abalroamento transversal	883	0	17	198	25	639	4	0
Tombamento	893	0	5	50	25	806	7	0
Saída de pista	4.034	2	32	154	87	3.746	12	1
Atropelamento e fuga	96	0	1	13	4	77	1	0
Queda de veículo	500	2	14	38	6	440	0	0
Outros tipos	645	2	8	55	13	564	3	0
* Total	18.521	12	286	1.779	356	16.009	78	1

ESTATÍSTICA DE ACIDENTES - ANO DE 2010 - UF: MINAS GERAIS - EMITIDA EM 16/11/2011

USO DO SOLO E TIPO DO ACIDENTE	DISTRIBUIÇÃO SEGUNDO O TIPO DE LOCALIDADE							
	TOTAL	Escolar	Industr.	Comerc.	Resid.	NãoEdific.	Outras	N.Inf.
<b>*** TOTAIS</b>								
Choque com objeto fixo	4.452	2	168	731	133	3.393	25	0
Capotagem	851	1	17	74	34	723	2	0
Atropelamento	835	3	38	376	128	288	2	0
Atropelamento de animal	615	0	9	103	37	461	5	0
Choque com veículo estacionado	597	1	14	388	13	179	2	0
Colisão traseira	6.308	17	414	2.303	338	3.220	16	0
Abalroamento no mesmo sentido	2.702	3	196	1.083	132	1.279	8	1
Colisão frontal	800	0	8	98	34	654	6	0
Abalroamento em sentido oposto	916	3	10	112	43	743	5	0
Abalroamento transversal	1.881	2	41	920	164	747	7	0
Tombamento	1.025	1	11	95	52	858	8	0
Saída de pista	4.502	2	73	303	171	3.938	14	1
Outros tipos	867	5	25	187	42	604	4	0
Atropelamento e fuga	180	0	11	66	20	82	1	0
Queda de veículo	776	5	39	195	46	489	2	0
* Total	27.307	45	1.074	7.034	1.387	17.658	107	2

Quadro 0107 - NÚMERO DE ACIDENTES POR USO DO SOLO E TIPO DE LOCALIDADE

USO DO SOLO E TIPO DE LOCALIDADE	DISTRIBUIÇÃO SEGUNDO A GRAVIDADE DO ACIDENTE				
	TOTAL	C/Morto	C/Ferido	S/Vítima	N.Inf.
<b>URBANO</b>					
Escolar	33	1	12	20	0
Industrial	788	17	221	547	3
Comercial	5.255	105	1.681	3.464	5
Residencial	1.031	45	453	532	1
Não Edificada	1.649	57	568	1.016	8
Outras	29	2	8	19	0
Não Informado	1	0	0	1	0
* Total	8.786	227	2.943	5.599	17
<b>RURAL</b>					
Escolar	12	1	5	6	0
Industrial	286	6	93	185	2
Comercial	1.779	54	483	1.236	6
Residencial	356	30	155	168	3
Não Edificada	16.009	722	5.920	9.308	59
Outras	78	7	22	49	0
Não Informado	1	0	0	1	0
* Total	18.521	820	6.678	10.953	70
<b>*** TOTAIS</b>					
Escolar	45	2	17	26	0
Industrial	1.074	23	314	732	5
Comercial	7.034	159	2.164	4.700	11
Residencial	1.387	75	608	700	4
Não Edificada	17.658	779	6.488	10.324	67
Outras	107	9	30	68	0
Não Informado	2	0	0	2	0
* Total	27.307	1.047	9.621	16.552	87

ESTATÍSTICA DE ACIDENTES - ANO DE 2010 - UF: MINAS GERAIS - EMITIDA EM 16/11/2011

Quadro 0108 - NÚMERO DE ACIDENTES OCORRIDOS EM FERIADOS NACIONAIS

FERIADO NACIONAL	DISTRIBUIÇÃO POR GRAVIDADE DO ACIDENTE, ESTADO FÍSICO DO VITIMADO E FINALIDADE DO VEÍCULO																
	ACIDENTES POR GRAVIDADE					VÍTIMAS POR ESTADO FÍSICO					VEÍCULOS POR FINALIDADE						
	Total	C/M	C/F	S/V	N.I.	Total	L.L.	L.G.	Morto	N.I.	Total	Pass.	Carga	Colet.	Moto	Out.	N.I.
<b>Confraternização Universal</b>																	
30/12 qua	130	2	42	86	0	95	69	16	6	4	193	109	45	5	5	0	29
31/12 qui	117	4	37	76	0	110	77	27	4	2	178	107	26	5	10	0	30
1/1 sex	46	2	19	25	0	54	41	7	5	1	55	36	7	2	5	0	5
2/1 sáb	61	5	28	28	0	137	96	31	6	4	102	63	12	3	11	0	13
3/1 dom	85	3	28	54	0	72	49	19	3	1	156	108	17	5	7	0	19
4/1 seg	81	3	20	58	0	37	20	7	5	5	147	68	26	2	12	0	39
5/1 ter	59	0	18	41	0	33	27	5	0	1	81	47	19	3	1	0	11
* Totais	579	19	192	368	0	538	379	112	29	18	912	538	152	25	51	0	146
<b>Carnaval</b>																	
11/2 qui	72	1	32	38	1	45	31	11	1	2	126	53	48	4	6	0	15
12/2 sex	101	6	23	72	0	51	22	18	6	5	195	107	38	2	17	0	31
13/2 sáb	122	6	49	67	0	124	88	22	6	8	241	145	38	7	14	0	37
14/2 dom	56	5	28	23	0	70	34	24	8	4	82	36	12	2	15	0	17
15/2 seg	33	1	18	14	0	42	35	2	1	4	51	25	15	2	6	0	3
16/2 ter	77	3	28	46	0	68	54	9	3	2	138	84	22	2	6	0	24
17/2 qua	118	4	38	75	1	101	75	14	4	8	201	110	40	5	10	0	36
* Totais	579	26	216	335	2	501	339	100	29	33	1.034	560	213	24	74	0	163
<b>Paixão de Cristo</b>																	
31/3 qua	107	3	35	68	1	72	44	18	4	6	172	91	55	0	10	0	16
1/4 qui	147	4	46	97	0	97	61	21	9	6	261	136	64	4	16	0	41
2/4 sex	82	3	31	48	0	79	53	18	6	2	130	74	34	1	9	0	12
3/4 sáb	73	2	25	46	0	44	26	15	2	1	93	55	20	2	5	0	11
4/4 dom	216	6	68	142	0	155	106	29	10	10	388	290	38	4	18	0	38
5/4 seg	72	1	26	45	0	44	32	11	1	0	122	49	45	1	7	0	20
6/4 ter	58	2	29	27	0	47	33	11	3	0	95	51	30	2	5	0	7
* Totais	755	21	260	473	1	538	355	123	35	25	1.261	746	286	14	70	0	145
<b>Tiradentes</b>																	
20/4 ter	54	3	17	34	0	32	23	3	4	2	92	43	36	1	5	0	7
21/4 qua	41	4	16	20	1	43	19	13	6	5	64	18	22	0	6	0	18
22/4 qui	45	1	18	26	0	27	23	3	1	0	68	28	30	0	10	0	0
23/4 sex	63	1	24	38	0	54	37	14	1	2	112	49	33	6	9	0	15
24/4 sáb	50	1	23	26	0	44	29	12	2	1	80	40	26	5	6	0	3
25/4 dom	54	4	20	30	0	39	23	8	6	2	83	41	19	1	9	0	13
26/4 seg	68	5	25	38	0	50	33	10	6	1	108	48	30	3	13	0	14
* Totais	375	19	143	212	1	289	187	63	26	13	607	267	196	16	58	0	70
<b>Dia do Trabalho</b>																	
28/4 qua	54	1	19	34	0	27	22	3	1	1	79	34	32	1	3	0	9
29/4 qui	52	3	15	34	0	25	11	9	3	2	78	24	37	2	4	0	11
30/4 sex	133	4	41	87	1	83	48	19	5	11	230	116	72	4	10	0	28
1/5 sáb	86	2	37	45	2	86	48	28	2	8	132	53	41	5	19	0	14
2/5 dom	82	4	33	45	0	54	30	17	5	2	133	72	29	2	10	0	20
3/5 seg	54	2	17	35	0	30	20	4	2	4	91	37	31	2	6	0	15
4/5 ter	64	1	16	46	1	23	17	3	1	2	110	34	50	9	9	0	8
* Totais	525	17	178	326	4	328	196	83	19	30	853	370	292	25	61	0	105

ESTATÍSTICA DE ACIDENTES - ANO DE 2010 - UF: MINAS GERAIS - EMITIDA EM 16/11/2011

Quadro 0108 - NÚMERO DE ACIDENTES OCORRIDOS EM FERIADOS NACIONAIS

FERIADO NACIONAL	DISTRIBUIÇÃO POR GRAVIDADE DO ACIDENTE, ESTADO FÍSICO DO VITIMADO E FINALIDADE DO VEÍCULO																
	ACIDENTES POR GRAVIDADE					VÍTIMAS POR ESTADO FÍSICO					VEÍCULOS POR FINALIDADE						
	Total	C/M	C/F	S/V	N.I.	Total	L.L.	L.G.	Morto	N.I.	Total	Pass.	Carga	Colet.	Moto	Out.	N.I.
<b>Corpus Christi</b>																	
1/6 ter	45	1	16	28	0	29	20	3	1	5	79	21	37	4	7	0	10
2/6 qua	106	3	26	77	0	63	46	6	6	5	161	76	51	6	5	0	23
3/6 qui	102	8	34	60	0	78	54	11	10	3	158	77	44	3	13	0	21
4/6 sex	50	2	16	32	0	26	16	6	2	2	75	38	23	1	6	0	7
5/6 sáb	111	5	40	66	0	79	57	12	6	4	160	94	43	2	8	0	13
6/6 dom	108	3	40	64	1	97	55	27	6	9	204	141	25	5	14	0	19
7/6 seg	71	0	24	47	0	38	24	10	0	4	127	63	30	1	10	0	23
* Totais	593	22	196	374	1	410	272	75	31	32	964	510	253	22	63	0	116
<b>Independência</b>																	
2/9 qui	59	2	25	32	0	41	23	12	2	4	102	39	34	3	11	0	15
3/9 sex	83	5	21	56	1	41	27	6	5	3	149	82	33	2	15	0	17
4/9 sáb	120	3	48	68	1	89	60	21	3	5	209	125	37	1	19	0	27
5/9 dom	66	2	31	33	0	71	48	17	3	3	93	49	23	4	7	0	10
6/9 seg	56	1	21	33	1	30	17	10	1	2	85	42	19	4	8	0	12
7/9 ter	97	4	43	50	0	71	49	14	4	4	159	85	28	3	10	0	33
8/9 qua	83	2	25	56	0	57	46	7	2	2	131	67	38	5	3	0	18
* Totais	564	19	214	328	3	400	270	87	20	23	928	489	212	22	73	0	132
<b>Nossa Senhora Aparecida</b>																	
7/10 qui	118	5	36	77	0	70	47	17	5	1	160	78	48	4	9	0	21
8/10 sex	91	1	31	59	0	50	35	12	1	2	134	56	39	4	10	0	25
9/10 sáb	119	3	53	63	0	111	82	22	4	3	201	112	27	3	9	0	50
10/10 dom	71	7	32	32	0	71	39	23	8	1	106	45	33	4	7	0	17
11/10 seg	63	2	20	41	0	54	29	17	5	3	94	44	26	0	6	0	18
12/10 ter	87	1	29	56	1	59	40	13	1	5	141	100	21	0	4	0	16
13/10 qua	75	4	29	42	0	55	39	7	4	5	122	52	26	7	7	0	30
* Totais	624	23	230	370	1	470	311	111	28	20	958	487	220	22	52	0	177
<b>Finados</b>																	
28/10 qui	53	2	15	36	0	24	13	8	2	1	89	32	31	1	2	0	23
29/10 sex	87	5	25	57	0	56	29	17	5	5	149	73	41	2	7	0	26
30/10 sáb	118	4	43	71	0	94	56	28	7	3	183	102	38	1	12	0	30
31/10 dom	89	2	34	53	0	66	40	22	2	2	136	75	32	2	7	0	20
1/11 seg	109	7	36	66	0	77	47	17	8	5	149	64	44	6	7	0	28
2/11 ter	84	4	24	55	1	48	33	7	5	3	121	57	38	4	6	0	16
3/11 qua	64	2	21	41	0	43	33	3	2	5	101	37	30	0	6	0	28
* Totais	604	26	198	379	1	408	251	102	31	24	928	440	254	16	47	0	171
<b>Proclamação da República</b>																	
11/11 qui	71	4	16	51	0	45	21	14	7	3	116	54	44	2	5	0	11
12/11 sex	118	6	37	75	0	80	43	18	11	8	204	102	51	5	13	0	33
13/11 sáb	164	8	63	91	2	142	90	31	11	10	259	151	40	7	16	0	45
14/11 dom	75	8	19	48	0	38	21	7	8	2	102	59	13	4	9	0	17
15/11 seg	93	6	34	53	0	73	40	25	6	2	156	97	22	2	11	0	24
16/11 ter	99	3	35	61	0	64	40	18	3	3	137	76	35	1	7	0	18
17/11 qua	77	2	23	52	0	38	33	3	2	0	137	42	56	4	4	0	31
* Totais	697	37	227	431	2	480	288	116	48	28	1.111	581	261	25	65	0	179



ESTATÍSTICA DE ACIDENTES - ANO DE 2010 - UF: MINAS GERAIS - EMITIDA EM 16/11/2011

Quadro 0108 - NÚMERO DE ACIDENTES OCORRIDOS EM FERIADOS NACIONAIS

FERIADO NACIONAL	DISTRIBUIÇÃO POR GRAVIDADE DO ACIDENTE, ESTADO FÍSICO DO VITIMADO E FINALIDADE DO VEÍCULO																
	ACIDENTES POR GRAVIDADE					VÍTIMAS POR ESTADO FÍSICO					VEÍCULOS POR FINALIDADE						
	Total	C/M	C/F	S/V	N.I.	Total	L.L.	L.G.	Morto	N.I.	Total	Pass.	Carga	Colet.	Moto	Out.	N.I.
<b>Natal</b>																	
22/12 qua	102	1	27	74	0	52	29	18	1	4	163	94	31	5	6	0	27
23/12 qui	194	7	51	136	0	113	61	31	12	9	323	174	62	6	13	0	68
24/12 sex	207	3	73	130	1	155	116	30	4	5	311	211	37	5	13	0	45
25/12 sáb	74	6	26	41	1	67	46	10	6	5	97	65	12	2	6	1	11
26/12 dom	159	3	57	99	0	114	82	21	4	7	267	191	14	3	4	0	55
27/12 seg	119	6	39	72	2	100	66	20	7	7	188	111	31	1	9	0	36
28/12 ter	123	1	41	79	2	97	64	28	1	4	197	115	48	4	5	0	25
* Totais	978	27	314	631	6	698	464	158	35	41	1.546	961	235	26	56	1	267

Quadro 0109 - NÚMERO DE ACIDENTES POR TIPO DE ACIDENTE E NÚMERO DE VEÍCULOS ENVOLVIDOS

TIPO DE ACIDENTE	DISTRIBUIÇÃO SEGUNDO O NÚMERO DE VEÍCULOS ENVOLVIDOS					
	TOTAL	1 veículo	2 veículos	3 veículos	4 veículos	mais de 4
Choque com objeto fixo	4.452	4.110	283	47	10	2
Capotagem	851	814	33	4	0	0
Atropelamento	835	810	23	1	1	0
Atropelamento de animal	615	587	21	5	1	1
Choque com veículo estacionado	597	0	564	29	3	1
Colisão traseira	6.308	0	4.996	959	248	105
Abalroamento no mesmo sentido	2.702	0	2.522	145	22	13
Colisão frontal	800	0	704	80	14	2
Abalroamento em sentido oposto	916	0	767	112	30	7
Abalroamento transversal	1.881	0	1.826	48	6	1
Tombamento	1.025	955	58	10	1	1
Saída de pista	4.502	4.380	107	8	5	2
Atropelamento e fuga	180	174	6	0	0	0
Queda de veículo	776	703	63	7	1	2
Outros tipos	867	574	249	33	10	1
* Total	27.307	13.107	12.222	1.488	352	138

Quadro 0201 - NÚMERO DE PESSOAS ENVOLVIDAS POR ESTADO FÍSICO

ESTADO FÍSICO	DISTRIBUIÇÃO MENSAL												
	TOTAL	Jan	Fev	Mar	Abr	Mai	Jun	Jul	Ago	Set	Out	Nov	Dez
Ileso	85.005	7.804	6.848	5.990	6.350	6.950	6.994	7.175	6.027	6.798	6.948	6.582	10.539
Lesões Leves	12.299	1.145	983	850	961	896	811	1.059	876	1.060	1.144	1.023	1.491
Lesões Graves	4.366	375	326	320	331	363	315	368	320	359	422	352	515
Morto	1.356	117	107	86	111	105	107	106	102	141	115	125	134
Não Informado	1.172	83	90	90	84	96	109	103	104	105	86	102	120
* Total	104.198	9.524	8.354	7.336	7.837	8.410	8.336	8.811	7.429	8.463	8.715	8.184	12.799

ESTATÍSTICA DE ACIDENTES - ANO DE 2010 - UF: MINAS GERAIS - EMITIDA EM 16/11/2011

Quadro 0301 - NÚMERO DE CONDUTORES ENVOLVIDOS POR CATEGORIA E TEMPO DE HABILITAÇÃO

CATEGORIA E TEMPO DE HABILITAÇÃO	DISTRIBUIÇÃO SEGUNDO O NÚMERO DE VEÍCULOS ENVOLVIDOS E GRAVIDADE DO ACIDENTE										
	TOTAL	ACIDENTES COM 1 VEÍCULO					ACIDENTES COM 2 OU MAIS VEÍCULOS				
		C/Morto	C/Ferido	S/Vítima	N.Inf.	Total	C/Morto	C/Ferido	S/Vítima	N.Inf.	Total
<b>Amador</b>											
Até 1 ano	593	11	136	82	0	229	16	150	198	0	364
Acima de 1 até 2	1.437	14	313	166	1	494	32	354	557	0	943
Acima de 2 até 5	4.090	34	725	616	1	1.376	81	880	1.752	1	2.714
Acima de 5 até 10	5.663	50	834	964	0	1.848	118	1.134	2.563	0	3.815
Acima de 10 até 20	5.133	42	658	939	2	1.641	100	955	2.437	0	3.492
Acima de 20 anos	3.771	33	409	572	2	1.016	93	721	1.941	0	2.755
Não Informado	9	0	1	2	0	3	2	0	4	0	6
* Total	20.696	184	3.076	3.341	6	6.607	442	4.194	9.452	1	14.089
<b>Profissional</b>											
Até 1 ano	63	2	6	6	0	14	2	14	33	0	49
Acima de 1 até 2	19	0	3	8	0	11	0	2	6	0	8
Acima de 2 até 5	766	10	83	141	0	234	25	137	370	0	532
Acima de 5 até 10	3.724	27	427	635	5	1.094	105	655	1.870	0	2.630
Acima de 10 até 20	7.311	87	702	1.211	4	2.004	259	1.302	3.746	0	5.307
Acima de 20 anos	8.897	100	860	1.459	7	2.426	299	1.638	4.534	0	6.471
Não Informado	21	1	2	4	0	7	0	6	8	0	14
* Total	20.801	227	2.083	3.464	16	5.790	690	3.754	10.567	0	15.011
<b>Não Informado</b>											
Acima de 10 até 20	0	0	0	0	0	0	0	0	0	0	0
Acima de 20 anos	0	0	0	0	0	0	0	0	0	0	0
Não Informado	2.670	85	484	78	63	710	118	800	1.039	3	1.960
* Total	2.670	85	484	78	63	710	118	800	1.039	3	1.960
<b>*** TOTAIS</b>											
Até 1 ano	656	13	142	88	0	243	18	164	231	0	413
Acima de 1 até 2	1.456	14	316	174	1	505	32	356	563	0	951
Acima de 2 até 5	4.856	44	808	757	1	1.610	106	1.017	2.122	1	3.246
Acima de 5 até 10	9.387	77	1.261	1.599	5	2.942	223	1.789	4.433	0	6.445
Acima de 10 até 20	12.444	129	1.360	2.150	6	3.645	359	2.257	6.183	0	8.799
Acima de 20 anos	12.668	133	1.269	2.031	9	3.442	392	2.359	6.475	0	9.226
Não Informado	2.700	86	487	84	63	720	120	806	1.051	3	1.980
* Total	44.167	496	5.643	6.883	85	13.107	1.250	8.748	21.058	4	31.060

Quadro 0302 - NÚMERO DE CONDUTORES ENVOLVIDOS POR SEXO E IDADE

SEXO E IDADE DO CONDUTOR	DISTRIBUIÇÃO SEGUNDO O NÚMERO DE VEÍCULOS ENVOLVIDOS E GRAVIDADE DO ACIDENTE										
	TOTAL	ACIDENTES COM 1 VEÍCULO					ACIDENTES COM 2 OU MAIS VEÍCULOS				
		C/Morto	C/Ferido	S/Vítima	N.Inf.	Total	C/Morto	C/Ferido	S/Vítima	N.Inf.	Total
<b>Sexo Masculino</b>											
Até 18 anos	231	2	62	33	0	97	9	70	55	0	134
Acima de 18 até 25	5.243	59	951	855	1	1.866	117	1.163	2.097	0	3.377
Acima de 25 até 30	6.222	67	864	1.046	4	1.981	169	1.244	2.827	1	4.241
Acima de 30 até 40	11.337	107	1.413	1.922	6	3.448	350	2.074	5.465	0	7.889
Acima de 40 até 50	8.395	106	854	1.354	5	2.319	289	1.637	4.150	0	6.076
Acima de 50 até 60	5.273	58	517	803	4	1.382	154	1.038	2.699	0	3.891
Acima de 60 anos	2.113	21	238	264	0	523	63	470	1.057	0	1.590
Não informado	1.232	14	180	158	10	362	22	272	576	0	870
* Total	40.046	434	5.079	6.435	30	11.978	1.173	7.968	18.926	1	28.068

ESTATÍSTICA DE ACIDENTES - ANO DE 2010 - UF: MINAS GERAIS - EMITIDA EM 16/11/2011

SEXO E IDADE DO CONDUTOR	DISTRIBUIÇÃO SEGUNDO O NÚMERO DE VEÍCULOS ENVOLVIDOS E GRAVIDADE DO ACIDENTE										
	TOTAL	ACIDENTES COM 1 VEÍCULO					ACIDENTES COM 2 OU MAIS VEÍCULOS				
		C/Morto	C/Ferido	S/Vitima	N.Inf.	Total	C/Morto	C/Ferido	S/Vitima	N.Inf.	Total
<b>Sexo Feminino</b>											
Até 18 anos	12	0	3	2	0	5	0	6	1	0	7
Acima de 18 até 25	453	1	72	69	0	142	7	86	218	0	311
Acima de 25 até 30	598	2	106	102	0	210	8	102	278	0	388
Acima de 30 até 40	868	7	138	135	0	280	14	134	440	0	588
Acima de 40 até 50	577	0	71	74	0	145	15	116	301	0	432
Acima de 50 até 60	264	1	37	37	0	75	2	46	141	0	189
Acima de 60 anos	82	0	8	12	1	21	1	16	44	0	61
Não informado	87	0	12	11	1	24	4	16	43	0	63
* Total	2.941	11	447	442	2	902	51	522	1.466	0	2.039
<b>Sexo Não Informado</b>											
Até 18 anos	1	0	1	0	0	1	0	0	0	0	0
Acima de 18 até 25	2	0	1	0	0	1	0	1	0	0	1
Acima de 25 até 30	2	0	0	0	0	0	0	0	2	0	2
Acima de 30 até 40	2	0	0	1	0	1	0	0	1	0	1
Acima de 40 até 50	4	0	0	1	0	1	0	0	3	0	3
Acima de 50 até 60	3	0	0	0	0	0	0	0	3	0	3
Acima de 60 anos	1	0	0	0	0	0	0	0	1	0	1
Não informado	1.165	51	115	4	53	223	26	257	656	3	942
* Total	1.180	51	117	6	53	227	26	258	666	3	953
<b>*** TOTAIS</b>											
Até 18 anos	244	2	66	35	0	103	9	76	56	0	141
Acima de 18 até 25	5.698	60	1.024	924	1	2.009	124	1.250	2.315	0	3.689
Acima de 25 até 30	6.822	69	970	1.148	4	2.191	177	1.346	3.107	1	4.631
Acima de 30 até 40	12.207	114	1.551	2.058	6	3.729	364	2.208	5.906	0	8.478
Acima de 40 até 50	8.976	106	925	1.429	5	2.465	304	1.753	4.454	0	6.511
Acima de 50 até 60	5.540	59	554	840	4	1.457	156	1.084	2.843	0	4.083
Acima de 60 anos	2.196	21	246	276	1	544	64	486	1.102	0	1.652
Não informado	2.484	65	307	173	64	609	52	545	1.275	3	1.875
* Total	44.167	496	5.643	6.883	85	13.107	1.250	8.748	21.058	4	31.060

Quadro 0303 - NÚMERO DE CONDUTORES ENVOLVIDOS POR USO DO CINTO OU CAPACETE

USO DO EQUIPAMENTO	DISTRIBUIÇÃO SEGUNDO O GRAU DE INSTRUÇÃO DO CONDUTOR							
	TOTAL	Analf.	Fundam.	Médio	Superior	Mestrado	Doutorado	Não Inf.
<b>Motociclistas</b>								
Com capacete	2.640	2	746	736	112	3	0	1.041
Sem capacete	14	1	5	3	0	0	0	5
Não Informado	363	1	76	46	7	0	0	233
TOTAL	3.017	4	827	785	119	3	0	1.279
<b>Demais Condutores</b>								
Com cinto	30.502	26	9.975	8.533	4.053	84	27	7.804
Sem cinto	460	0	156	103	20	1	0	180
Não Informado	10.188	12	2.625	1.983	740	15	8	4.805
TOTAL	41.150	38	12.756	10.619	4.813	100	35	12.789
<b>Todos os Condutores</b>								
Com equipamento	33.142	28	10.721	9.269	4.165	87	27	8.845
Sem equipamento	474	1	161	106	20	1	0	185
Não Informado	10.551	13	2.701	2.029	747	15	8	5.038
TOTAL	44.167	42	13.583	11.404	4.932	103	35	14.068

ESTATÍSTICA DE ACIDENTES - ANO DE 2010 - UF: MINAS GERAIS - EMITIDA EM 16/11/2011

Quadro 0304 - NÚMERO DE CONDUTORES ENVOLVIDOS POR OCUPAÇÃO PRINCIPAL

OCUPAÇÃO PRINCIPAL DO CONDUTOR	DISTRIBUIÇÃO SEGUNDO O ESTADO FÍSICO DO CONDUTOR					
	TOTAL	Ileso	L. Leves	L. Graves	Morto	Não Inf.
Membros superiores do poder público, dirigentes de organizações de interesse público e de empresas e gerentes	488	401	61	18	8	0
Profissionais das ciências e artes	3.522	2.798	546	131	45	2
Técnicos de nível médio	1.469	1.145	239	68	17	0
Trabalhadores de serviços administrativos	604	450	115	34	5	0
Trabalhadores dos serviços, vendedores do comércio em lojas e mercados	1.741	1.199	383	126	32	1
Trabalhadores agropecuários, florestais, de caça e pesca	629	375	158	66	29	1
Trabalhadores da produção de bens e serviços industriais	13.096	10.933	1.524	474	149	16
Trabalhadores de reparação e manutenção	617	456	114	38	9	0
Membros das forças armadas, policiais e bombeiros militares	465	351	77	29	8	0
Ocupações mal especificadas	21.536	15.834	2.999	1.236	349	1.118
* Total	44.167	33.942	6.216	2.220	651	1.138

Quadro 0305 - NÚMERO DE CONDUTORES ENVOLVIDOS POR TIPO DE ACIDENTE, ESTADO FÍSICO DO CONDUTOR E USO DO CINTO OU CAPACETE

TIPO DO ACIDENTE	DISTRIBUIÇÃO SEGUNDO O ESTADO FÍSICO DO CONDUTOR E O USO DO EQUIPAMENTO													
	TOTAL	ILESO			LESÕES LEVES			LESÕES GRAVES			MORTO			NÃO INF.
		com	sem	n.inf.	com	sem	n.inf.	com	sem	n.inf.	com	sem	n.inf.	
<b>Motociclistas</b>														
Choque com objeto fixo	204	13	0	2	100	1	8	56	0	12	11	0	1	0
Capotagem	0	0	0	0	0	0	0	0	0	0	0	0	0	0
Atropelamento	181	43	0	4	92	1	10	26	0	3	1	0	0	1
Atropelamento de animal	57	0	0	0	32	1	2	16	0	4	2	0	0	0
Choque com veículo estacionado	28	3	1	7	8	1	0	2	0	1	3	0	0	2
Colisão traseira	497	115	2	14	228	1	30	80	0	12	8	0	1	6
Abalroamento no mesmo sentido	359	58	0	10	185	0	15	66	0	7	8	0	1	9
Colisão frontal	132	10	1	0	27	1	1	42	0	7	37	0	5	1
Abalroamento em sentido oposto	85	9	0	0	26	0	0	35	0	3	11	0	1	0
Abalroamento transversal	572	76	0	8	280	1	22	138	1	17	17	1	2	9
Tombamento	10	0	0	0	3	0	0	3	0	3	1	0	0	0
Saída de pista	125	6	0	4	51	0	6	49	0	3	3	0	1	2
Atropelamento e fuga	10	1	0	2	0	0	0	0	0	0	0	0	0	7
Queda de veículo	728	65	0	10	434	0	49	119	1	29	11	0	2	8
Outros tipos	29	5	0	4	12	0	0	5	0	1	1	0	1	0
* Total	3.017	404	4	65	1.478	7	143	637	2	102	114	1	15	45

ESTATÍSTICA DE ACIDENTES - ANO DE 2010 - UF: MINAS GERAIS - EMITIDA EM 16/11/2011

TIPO DO ACIDENTE	DISTRIBUIÇÃO SEGUNDO O ESTADO FÍSICO DO CONDUTOR E O USO DO EQUIPAMENTO													
	TOTAL	ILESO			LESÕES LEVES			LESÕES GRAVES			MORTO			NÃO INF.
		com	sem	n.inf.	com	sem	n.inf.	com	sem	n.inf.	com	sem	n.inf.	
<b>Demais Condutores</b>														
Choque com objeto fixo	4.664	2.792	18	682	633	19	202	104	11	83	17	12	27	64
Capotagem	892	383	2	74	236	2	78	45	2	33	4	5	12	16
Atropelamento	681	492	7	130	15	1	17	4	0	8	0	0	0	7
Atropelamento de animal	596	445	2	96	26	0	12	6	0	5	1	1	1	1
Choque com veículo estacionado	1.204	577	82	459	14	4	16	4	2	3	1	0	1	41
Colisão traseira	13.935	10.032	60	2.694	380	7	165	88	9	80	15	6	22	377
Abalroamento no mesmo sentido	5.275	3.750	26	974	132	1	59	33	2	29	6	3	9	251
Colisão frontal	1.582	636	4	171	232	2	78	195	5	80	81	24	60	14
Abalroamento em sentido oposto	1.943	1.201	9	257	189	4	49	80	3	36	24	4	17	70
Abalroamento transversal	3.254	2.043	18	552	261	4	114	79	3	49	29	4	19	79
Tombamento	1.103	484	3	141	261	4	97	35	5	38	12	4	10	9
Saída de pista	4.523	2.389	10	481	886	14	312	167	15	106	29	15	39	60
Atropelamento e fuga	173	5	0	86	0	0	0	0	0	1	0	0	0	81
Queda de veículo	138	56	0	29	4	1	19	0	0	21	1	0	1	6
Outros tipos	1.187	857	15	245	23	1	14	3	0	7	0	1	4	17
* Total	41.150	26.142	256	7.071	3.292	64	1.232	843	57	579	220	79	222	1.093
<b>Todos os Condutores</b>														
Choque com objeto fixo	4.868	2.805	18	684	733	20	210	160	11	95	28	12	28	64
Capotagem	892	383	2	74	236	2	78	45	2	33	4	5	12	16
Atropelamento	862	535	7	134	107	2	27	30	0	11	1	0	0	8
Atropelamento de animal	653	445	2	96	58	1	14	22	0	9	3	1	1	1
Choque com veículo estacionado	1.232	580	83	466	22	5	16	6	2	4	4	0	1	43
Colisão traseira	14.432	10.147	62	2.708	608	8	195	168	9	92	23	6	23	383
Abalroamento no mesmo sentido	5.634	3.808	26	984	317	1	74	99	2	36	14	3	10	260
Colisão frontal	1.714	646	5	171	259	3	79	237	5	87	118	24	65	15
Abalroamento em sentido oposto	2.028	1.210	9	257	215	4	49	115	3	39	35	4	18	70
Abalroamento transversal	3.826	2.119	18	560	541	5	136	217	4	66	46	5	21	88
Tombamento	1.113	484	3	141	264	4	97	38	5	41	13	4	10	9
Saída de pista	4.648	2.395	10	485	937	14	318	216	15	109	32	15	40	62
Atropelamento e fuga	183	6	0	88	0	0	0	0	0	1	0	0	0	88
Queda de veículo	866	121	0	39	438	1	68	119	1	50	12	0	3	14
Outros tipos	1.216	862	15	249	35	1	14	8	0	8	1	1	5	17
* Total	44.167	26.546	260	7.136	4.770	71	1.375	1.480	59	681	334	80	237	1.138

Quadro 0306 - NÚMERO DE CONDUTORES ENVOLVIDOS POR INGESTÃO DE ÁLCOOL

INGESTÃO DE ÁLCOOL	DISTRIBUIÇÃO SEGUNDO O ESTADO FÍSICO DO CONDUTOR					
	TOTAL	Illeso	L. Leves	L. Graves	Morto	Não Inf.
Não existe vestígio	37.674	31.138	4.973	1.365	186	12
Existe vestígio	963	597	254	92	14	6
Não informado	5.530	2.207	989	763	451	1.120
* Total	44.167	33.942	6.216	2.220	651	1.138

ESTATÍSTICA DE ACIDENTES - ANO DE 2010 - UF: MINAS GERAIS - EMITIDA EM 16/11/2011

Quadro 0307 - NÚMERO DE CONDUTORES ENVOLVIDOS POR FINALIDADE DO VEÍCULO E HORAS DIRIGINDO

FINALIDADE DO VEÍCULO E HORAS DIRIGINDO	DISTRIBUIÇÃO SEGUNDO QUILOMETROS PERCORRIDOS							
	TOTAL	Até 10 KM	De 11 a 50 KM	De 51 a 200 KM	De 201 a 500 KM	De 501 a 800 KM	Mais de 800 KM	Não Inf.
<b>Passelo</b>								
Até 15 min	2.635	2.265	286	34	27	3	5	15
De 16 min a 1 h	3.659	394	2.466	730	14	6	6	43
De 1:01 a 3 h	2.396	8	68	2.019	251	6	8	36
De 3:01 a 6 h	1.094	3	4	143	902	16	6	20
De 6:01 a 10 h	365	3	2	9	165	165	9	12
Acima de 10 h	139	1	8	3	7	49	66	5
Não Informado	10.513	78	121	147	104	7	6	10.050
* Total	20.801	2.752	2.955	3.085	1.470	252	106	10.181
<b>Carga</b>								
Até 15 min	1.014	872	67	26	24	5	13	7
De 16 min a 1 h	1.562	159	1.064	276	17	16	20	10
De 1:01 a 3 h	1.741	4	78	1.528	80	16	16	19
De 3:01 a 6 h	1.096	5	1	322	718	15	17	18
De 6:01 a 10 h	570	2	8	12	377	144	18	9
Acima de 10 h	216	2	1	2	36	122	49	4
Não Informado	6.452	18	22	88	100	8	15	6.201
* Total	12.651	1.062	1.241	2.254	1.352	326	148	6.268
<b>Coletivo</b>								
Até 15 min	89	75	7	3	3	0	1	0
De 16 min a 1 h	185	27	139	18	0	0	0	1
De 1:01 a 3 h	132	0	12	105	10	0	0	5
De 3:01 a 6 h	92	0	0	17	72	1	2	0
De 6:01 a 10 h	33	0	0	2	20	10	0	1
Acima de 10 h	4	0	1	1	0	0	2	0
Não Informado	510	2	4	6	5	0	1	492
* Total	1.045	104	163	152	110	11	6	499
<b>Motocicleta</b>								
Até 15 min	700	645	50	2	0	0	1	2
De 16 min a 1 h	430	97	277	55	0	0	0	1
De 1:01 a 3 h	101	1	9	86	3	0	1	1
De 3:01 a 6 h	39	1	1	5	29	2	0	1
De 6:01 a 10 h	10	0	0	1	2	7	0	0
Acima de 10 h	2	0	0	0	0	2	0	0
Não Informado	1.735	26	35	10	5	0	0	1.659
* Total	3.017	770	372	159	39	11	2	1.664
<b>Outros</b>								
Até 15 min	0	0	0	0	0	0	0	0
De 16 min a 1 h	0	0	0	0	0	0	0	0
De 1:01 a 3 h	0	0	0	0	0	0	0	0
Não Informado	1	0	0	0	0	0	0	1
* Total	1	0	0	0	0	0	0	1
<b>Não Informado</b>								
Até 15 min	529	426	44	35	10	3	7	4
De 16 min a 1 h	614	80	431	85	3	2	5	8
De 1:01 a 3 h	467	3	18	373	45	6	5	17
De 3:01 a 6 h	246	2	0	45	182	6	3	8
De 6:01 a 10 h	73	1	1	1	37	27	2	4
Acima de 10 h	28	0	0	0	2	15	10	1
Não Informado	4.695	166	14	30	12	5	0	4.468
* Total	6.652	678	508	569	291	64	32	4.510
<b>*** TOTAIS</b>								
Até 15 min	4.967	4.283	454	100	64	11	27	28
De 16 min a 1 h	6.450	757	4.377	1.164	34	24	31	63
De 1:01 a 3 h	4.837	16	185	4.111	389	28	30	78
De 3:01 a 6 h	2.567	11	6	532	1.903	40	28	47
De 6:01 a 10 h	1.051	6	11	25	601	353	29	26
Acima de 10 h	389	3	10	6	45	188	127	10
Não Informado	23.906	290	196	281	226	20	22	22.871
* Total	44.167	5.366	5.239	6.219	3.262	664	294	23.123

ESTATÍSTICA DE ACIDENTES - ANO DE 2010 - UF: MINAS GERAIS - EMITIDA EM 16/11/2011

Quadro 0401 - NÚMERO DE VITIMADOS POR FAIXA ETÁRIA

FAIXA ETÁRIA	DISTRIBUIÇÃO SEGUNDO O SEXO E ESTADO FÍSICO DO VITIMADO									
	TOTAL	MASCULINO				FEMININO				NÃO INF.
		L.Leves	L.Graves	Morto	N.I.	L.Leves	L.Graves	Morto	N.I.	
Menos de 8	457	172	47	25	0	162	32	15	1	3
8  — 11	235	77	33	8	0	90	22	4	0	1
11  — 13	168	65	28	2	0	54	16	3	0	0
13  — 18	702	257	115	18	0	242	51	19	0	0
18  — 23	2.095	1.075	363	79	5	409	128	32	0	4
23  — 28	2.537	1.295	497	133	13	426	139	33	0	1
28  — 33	2.359	1.210	455	131	11	418	110	23	1	0
33  — 38	1.823	961	348	127	8	261	88	27	2	1
38  — 43	1.573	788	312	108	5	246	90	22	1	1
43  — 48	1.362	651	244	122	8	236	78	22	0	1
48  — 53	1.064	509	187	70	2	211	60	25	0	0
53  — 58	816	386	154	54	7	138	60	16	0	1
58  — 63	585	274	113	43	0	108	31	16	0	0
63  — 68	357	145	70	24	1	78	22	16	1	0
68 ou mais	514	200	82	48	1	113	51	18	0	1
Não Informado	2.546	531	209	56	159	496	126	15	11	943
* Total	19.193	8.596	3.257	1.048	220	3.688	1.104	306	17	957

Quadro 0402 - NÚMERO DE VITIMADOS POR OCUPAÇÃO PRINCIPAL

OCUPAÇÃO PRINCIPAL	DISTRIBUIÇÃO SEGUNDO O ESTADO FÍSICO DO VITIMADO				
	TOTAL	L. Leves	L. Graves	Morto	Não Inf.
Membros superiores do poder público, dirigentes de organizações de interesse público e de empresas e gerentes	105	76	21	8	0
Profissionais das ciências e artes	977	728	185	62	2
Técnicos de nível médio	451	331	94	25	1
Trabalhadores de serviços administrativos	260	191	59	10	0
Trabalhadores dos serviços, vendedores do comércio em lojas e mercados	1.057	740	250	66	1
Trabalhadores agropecuários, florestais, de caça e pesca	454	266	125	62	1
Trabalhadores da produção de bens e serviços industriais	2.521	1.770	553	182	16
Trabalhadores de reparação e manutenção	228	156	58	14	0
Membros das forças armadas, policiais e bombeiros militares	165	117	38	9	1
Ocupações mal especificadas	12.975	7.924	2.983	918	1.150
* Total	19.193	12.299	4.366	1.356	1.172

ESTATÍSTICA DE ACIDENTES - ANO DE 2010 - UF: MINAS GERAIS - EMITIDA EM 16/11/2011

Quadro 0403 - NÚMERO DE VITIMADOS POR TIPO DE USUÁRIO

TIPO DE USUÁRIO	DISTRIBUIÇÃO SEGUNDO O ESTADO FÍSICO DO VITIMADO				
	TOTAL	L. Leves	L. Graves	Morto	Não Inf.
Motociclistas	2.544	1.628	741	130	45
Demais Condutores	7.681	4.588	1.479	521	1.093
Passageiro	7.833	5.632	1.704	472	25
Pedestre	776	269	322	181	4
Cavaleiro	28	13	9	4	2
Ciclista	331	169	111	48	3
* Total	19.193	12.299	4.366	1.356	1.172

Quadro 0501 - NÚMERO DE VEÍCULOS ENVOLVIDOS POR FINALIDADE

FINALIDADE DO VEÍCULO	DISTRIBUIÇÃO SEGUNDO A IDADE DO VEÍCULO (ANOS)											
	TOTAL	Até 1	1 a 2	2 a 3	3 a 4	4 a 5	5 a 6	6 a 7	7 a 8	8 a 9	+ de 9	N.Inf.
Passeio	20.801	1.223	2.809	2.410	1.827	1.366	1.128	984	816	757	7.477	4
Carga	12.651	654	1.118	1.594	1.027	654	731	745	495	381	5.241	11
Coletivo	1.045	44	124	103	86	68	65	45	40	33	437	0
Motocicleta	3.017	219	471	645	416	292	190	159	107	90	428	0
Outros	1	0	0	0	0	0	0	0	0	0	1	0
Não Informado	6.652	500	674	695	470	367	291	286	227	194	2.856	92
* Total	44.167	2.640	5.196	5.447	3.826	2.747	2.405	2.219	1.685	1.455	16.440	107

Quadro 0502 - NÚMERO DE VEÍCULOS ENVOLVIDOS POR GRAVIDADE DO ACIDENTE E FINALIDADE

GRAVIDADE E FINALIDADE	DISTRIBUIÇÃO MENSAL												
	TOTAL	Jan	Fev	Mar	Abr	Mai	Jun	Jul	Ago	Set	Out	Nov	Dez
<b>Com Morto</b>													
Passeio	684	48	52	46	50	43	59	46	52	70	61	68	89
Carga	615	49	46	46	52	61	59	55	45	47	52	51	52
Coletivo	62	8	9	2	6	5	3	6	2	5	5	3	8
Motocicleta	159	2	15	13	12	14	10	16	20	12	8	20	17
Outros	0	0	0	0	0	0	0	0	0	0	0	0	0
Não Informado	226	16	21	16	13	17	11	24	17	24	19	27	21
* Total	1.746	123	143	123	133	140	142	147	136	158	145	169	187
<b>Com Ferido</b>													
Passeio	6.263	531	457	466	519	477	422	538	475	515	529	523	811
Carga	3.335	223	244	308	286	288	289	261	280	259	282	307	308
Coletivo	271	20	26	16	20	30	24	17	21	26	26	24	21
Motocicleta	2.551	194	192	180	218	265	205	217	248	237	216	179	200
Outros	1	0	0	0	0	0	0	0	0	0	0	0	1
Não Informado	1.970	113	182	170	119	133	127	161	156	164	247	177	221
* Total	14.391	1.081	1.101	1.140	1.162	1.193	1.067	1.194	1.180	1.201	1.300	1.210	1.562
<b>Sem Vítima</b>													
Passeio	13.803	1.083	1.041	984	1.094	1.068	1.138	1.198	964	1.097	1.191	1.190	1.755
Carga	8.680	601	627	818	685	840	688	717	698	696	730	789	791
Coletivo	712	65	52	55	43	65	80	62	50	62	52	52	74
Motocicleta	302	22	23	31	29	24	22	31	22	21	24	21	32
Outros	0	0	0	0	0	0	0	0	0	0	0	0	0
Não Informado	4.444	321	369	359	318	258	313	326	334	383	436	414	613
* Total	27.941	2.092	2.112	2.247	2.169	2.255	2.241	2.334	2.068	2.259	2.433	2.466	3.265



ESTATÍSTICA DE ACIDENTES - ANO DE 2010 - UF: MINAS GERAIS - EMITIDA EM 16/11/2011

GRAVIDADE E FINALIDADE	DISTRIBUIÇÃO MENSAL												
	TOTAL	Jan	Fev	Mar	Abr	Mai	Jun	Jul	Ago	Set	Out	Nov	Dez
<b>Não Informado</b>													
Passeio	51	1	4	6	1	6	4	5	5	4	2	6	7
Carga	21	0	0	1	2	0	3	3	2	2	3	3	2
Coletivo	0	0	0	0	0	0	0	0	0	0	0	0	0
Motocicleta	5	0	1	0	0	1	0	0	0	2	0	0	1
Não Informado	12	0	1	1	0	0	2	1	2	2	1	0	2
* Total	89	1	6	8	3	7	9	9	9	10	6	9	12
<b>*** TOTAIS</b>													
Passeio	20.801	1.663	1.554	1.502	1.664	1.594	1.623	1.787	1.496	1.686	1.783	1.787	2.662
Carga	12.651	873	917	1.173	1.025	1.189	1.039	1.036	1.025	1.004	1.067	1.150	1.153
Coletivo	1.045	93	87	73	69	100	107	85	73	93	83	79	103
Motocicleta	3.017	218	231	224	259	304	237	264	290	272	248	220	250
Outros	1	0	0	0	0	0	0	0	0	0	0	0	1
Não Informado	6.652	450	573	546	450	408	453	512	509	573	703	618	857
* Total	44.167	3.297	3.362	3.518	3.467	3.595	3.459	3.684	3.393	3.628	3.884	3.854	5.026

Quadro 0504 - NÚMERO DE VEÍCULOS ENVOLVIDOS POR DIA DA SEMANA DA OCORRÊNCIA E FINALIDADE

DIA SEMANA E FINALIDADE	DISTRIBUIÇÃO MENSAL												
	TOTAL	Jan	Fev	Mar	Abr	Mai	Jun	Jul	Ago	Set	Out	Nov	Dez
<b>DOMINGO</b>													
Passeio	3.838	344	232	212	432	422	312	323	338	264	296	212	451
Carga	1.288	111	84	87	100	150	99	102	137	100	145	85	88
Coletivo	141	19	12	10	10	10	15	14	11	9	10	10	11
Motocicleta	569	40	44	35	48	80	41	47	68	45	53	31	37
Outros	0	0	0	0	0	0	0	0	0	0	0	0	0
Não Informado	1.003	66	90	73	78	59	75	89	91	76	111	68	127
* Total	6.839	580	462	417	668	721	542	575	645	494	615	406	714
<b>SEGUNDA-FEIRA</b>													
Passeio	2.869	236	165	262	175	288	233	242	256	231	202	301	278
Carga	1.653	133	111	187	135	152	124	123	154	113	118	168	135
Coletivo	153	11	12	15	13	16	10	8	14	14	9	19	12
Motocicleta	420	28	35	34	34	42	38	24	44	42	23	44	32
Outros	0	0	0	0	0	0	0	0	0	0	0	0	0
Não Informado	977	86	59	96	54	87	53	58	105	71	96	101	111
* Total	6.072	494	382	594	411	585	458	455	573	471	448	633	568
<b>TERÇA-FEIRA</b>													
Passeio	2.404	156	199	203	160	111	181	145	157	270	230	274	318
Carga	1.938	102	145	231	132	152	167	135	191	177	149	190	167
Coletivo	128	9	10	9	7	17	18	7	11	12	9	9	10
Motocicleta	290	17	22	34	26	21	28	26	33	27	8	27	21
Outros	0	0	0	0	0	0	0	0	0	0	0	0	0
Não Informado	783	41	68	85	42	33	65	51	70	85	74	91	78
* Total	5.543	325	444	562	367	334	459	364	462	571	470	591	594
<b>QUARTA-FEIRA</b>													
Passeio	2.352	157	234	240	109	146	237	188	149	195	166	162	369
Carga	1.967	118	141	226	114	173	187	148	141	173	127	199	220
Coletivo	146	9	11	7	6	14	22	11	6	15	19	6	20
Motocicleta	336	30	26	34	27	25	26	27	25	30	33	22	31
Outros	0	0	0	0	0	0	0	0	0	0	0	0	0
Não Informado	944	76	78	84	49	52	76	72	68	88	82	102	117
* Total	5.745	390	490	591	305	410	548	446	389	501	427	491	757

ESTATÍSTICA DE ACIDENTES - ANO DE 2010 - UF: MINAS GERAIS - EMITIDA EM 16/11/2011

DIA SEMANA E FINALIDADE	DISTRIBUIÇÃO MENSAL												
	TOTAL	Jan	Fev	Mar	Abr	Mai	Jun	Jul	Ago	Set	Out	Nov	Dez
<b>QUINTA-FEIRA</b>													
Passeio	2.455	192	197	167	246	157	196	209	145	165	178	167	436
Carga	2.052	145	159	156	195	199	179	178	124	152	154	171	240
Coletivo	148	17	17	9	8	12	13	12	11	13	12	7	17
Motocicleta	382	28	23	21	42	35	33	33	30	38	33	27	39
Outros	0	0	0	0	0	0	0	0	0	0	0	0	0
Não Informado	903	52	85	62	86	44	59	81	54	79	72	67	162
* Total	5.940	434	481	415	577	447	480	513	364	447	449	439	894
<b>SEXTA-FEIRA</b>													
Passeio	3.514	298	263	215	329	229	213	347	215	259	294	327	525
Carga	2.167	172	158	169	233	182	133	194	157	172	195	207	195
Coletivo	176	17	9	14	13	20	13	18	10	14	13	14	21
Motocicleta	492	30	41	31	44	45	31	59	39	41	46	30	55
Outros	0	0	0	0	0	0	0	0	0	0	0	0	0
Não Informado	1.135	60	121	80	98	56	67	87	74	95	133	85	179
* Total	7.484	577	592	509	717	532	457	705	495	581	681	663	975
<b>SÁBADO</b>													
Passeio	3.369	280	264	203	213	241	251	333	236	302	417	344	285
Carga	1.586	92	119	117	116	181	150	156	121	117	179	130	108
Coletivo	153	11	16	9	12	11	16	15	10	16	11	14	12
Motocicleta	528	45	40	35	38	56	40	48	51	49	52	39	35
Outros	1	0	0	0	0	0	0	0	0	0	0	0	1
Não Informado	907	69	72	66	43	77	58	74	47	79	135	104	83
* Total	6.544	497	511	430	422	566	515	626	465	563	794	631	524
<b>*** TOTAIS</b>													
Passeio	20.801	1.663	1.554	1.502	1.664	1.594	1.623	1.787	1.496	1.686	1.783	1.787	2.662
Carga	12.651	873	917	1.173	1.025	1.189	1.039	1.036	1.025	1.004	1.067	1.150	1.153
Coletivo	1.045	93	87	73	69	100	107	85	73	93	83	79	103
Motocicleta	3.017	218	231	224	259	304	237	264	290	272	248	220	250
Outros	1	0	0	0	0	0	0	0	0	0	0	0	1
Não Informado	6.652	450	573	546	450	408	453	512	509	573	703	618	857
* Total	44.167	3.297	3.362	3.518	3.467	3.595	3.459	3.684	3.393	3.628	3.884	3.854	5.026

Quadro 0505 - NÚMERO DE VEÍCULOS ENVOLVIDOS POR HORA DA OCORRÊNCIA E FINALIDADE

HORÁRIO E FINALIDADE	DISTRIBUIÇÃO MENSAL												
	TOTAL	Jan	Fev	Mar	Abr	Mai	Jun	Jul	Ago	Set	Out	Nov	Dez
<b>00  — 01</b>													
Passeio	265	18	16	19	23	22	20	14	26	27	22	27	31
Carga	319	15	22	25	23	25	16	35	37	32	32	39	18
Coletivo	28	2	5	0	4	3	0	3	2	3	2	3	1
Motocicleta	48	6	3	3	7	3	3	4	3	5	5	5	1
Não Informado	107	7	16	17	5	2	5	7	9	18	7	11	3
* Total	767	48	62	64	62	55	44	63	77	85	68	85	54
<b>01  — 02</b>													
Passeio	240	11	16	18	20	29	21	19	13	13	24	32	24
Carga	264	10	17	27	21	26	25	10	19	24	38	29	18
Coletivo	28	1	0	1	0	2	2	2	2	5	6	3	4
Motocicleta	44	3	3	2	2	6	3	2	6	2	7	5	3
Outros	0	0	0	0	0	0	0	0	0	0	0	0	0
Não Informado	81	4	6	4	5	5	7	2	4	6	16	7	15
* Total	657	29	42	52	48	68	58	35	44	50	91	76	64

ESTATÍSTICA DE ACIDENTES - ANO DE 2010 - UF: MINAS GERAIS - EMITIDA EM 16/11/2011

Quadro 0505 - NÚMERO DE VEÍCULOS ENVOLVIDOS POR HORA DA OCORRÊNCIA E FINALIDADE

HORÁRIO E FINALIDADE	DISTRIBUIÇÃO MENSAL												
	TOTAL	Jan	Fev	Mar	Abr	Mai	Jun	Jul	Ago	Set	Out	Nov	Dez
<b>02  — 03</b>													
Passeio	226	18	19	13	22	13	15	23	22	19	20	15	27
Carga	263	10	13	24	24	31	27	17	31	19	16	26	25
Coletivo	29	2	3	3	1	3	6	3	1	4	0	1	2
Motocicleta	23	1	2	0	1	0	2	2	0	5	4	2	4
Não Informado	58	5	5	2	4	5	2	3	5	6	5	9	7
* Total	599	36	42	42	52	52	52	48	59	53	45	53	65
<b>03  — 04</b>													
Passeio	223	17	11	17	28	29	22	11	20	17	20	9	22
Carga	245	19	16	14	19	13	25	21	13	25	25	24	31
Coletivo	25	2	2	1	5	0	1	3	0	3	0	3	5
Motocicleta	34	4	4	5	3	4	2	2	0	2	1	5	2
Não Informado	99	7	6	3	7	10	5	10	3	5	14	16	13
* Total	626	49	39	40	62	56	55	47	36	52	60	57	73
<b>04  — 05</b>													
Passeio	243	22	15	13	22	22	20	28	20	11	20	21	29
Carga	290	12	15	35	31	28	22	25	17	20	28	28	29
Coletivo	26	6	1	1	1	2	1	1	2	2	2	4	3
Motocicleta	41	7	3	7	1	3	3	3	2	1	5	1	5
Outros	0	0	0	0	0	0	0	0	0	0	0	0	0
Não Informado	96	8	8	6	2	6	6	3	11	9	14	12	11
* Total	696	55	42	62	57	61	52	60	52	43	69	66	77
<b>05  — 06</b>													
Passeio	394	31	25	35	33	26	36	35	21	39	35	26	52
Carga	419	31	25	37	33	45	33	29	38	39	42	27	40
Coletivo	52	5	5	4	3	5	5	4	2	4	8	2	5
Motocicleta	55	7	3	4	5	9	6	3	3	3	9	2	1
Outros	0	0	0	0	0	0	0	0	0	0	0	0	0
Não Informado	179	8	17	9	14	19	17	17	13	12	15	17	21
* Total	1.099	82	75	89	88	104	97	88	77	97	109	74	119
<b>06  — 07</b>													
Passeio	750	49	45	67	63	56	53	53	51	83	72	62	96
Carga	552	34	42	55	40	62	47	46	44	43	47	49	43
Coletivo	54	7	7	5	6	9	7	2	4	3	1	1	2
Motocicleta	80	6	7	3	7	9	7	7	5	8	8	8	5
Não Informado	280	6	21	34	17	12	12	23	29	32	35	33	26
* Total	1.716	102	122	164	133	148	126	131	133	169	163	153	172
<b>07  — 08</b>													
Passeio	1.158	92	79	90	91	84	117	88	93	105	82	113	124
Carga	650	37	52	61	62	53	64	57	48	53	51	64	48
Coletivo	45	0	1	2	1	6	5	9	4	5	3	5	4
Motocicleta	157	9	12	11	16	13	14	13	12	19	10	9	19
Não Informado	393	25	36	37	26	24	18	34	35	38	47	39	34
* Total	2.403	163	180	201	196	180	218	201	192	220	193	230	229
<b>08  — 09</b>													
Passeio	1.101	62	88	98	84	94	94	97	92	85	92	88	127
Carga	583	40	35	65	54	59	58	36	42	44	39	60	51
Coletivo	50	4	5	5	3	7	7	2	0	2	4	7	4
Motocicleta	137	12	11	14	12	17	8	10	14	12	7	9	11
Não Informado	352	14	29	34	17	18	20	30	39	19	46	44	42
* Total	2.223	132	168	216	170	195	187	175	187	162	188	208	235

ESTATÍSTICA DE ACIDENTES - ANO DE 2010 - UF: MINAS GERAIS - EMITIDA EM 16/11/2011

Quadro 0505 - NÚMERO DE VEÍCULOS ENVOLVIDOS POR HORA DA OCORRÊNCIA E FINALIDADE

HORÁRIO E FINALIDADE	DISTRIBUIÇÃO MENSAL												
	TOTAL	Jan	Fev	Mar	Abr	Mai	Jun	Jul	Ago	Set	Out	Nov	Dez
<b>09  — 10</b>													
Passeio	1.061	79	80	76	66	66	67	130	79	86	99	102	131
Carga	608	37	48	70	44	61	42	56	63	55	42	54	36
Coletivo	36	2	5	1	1	2	7	1	3	6	4	0	4
Motocicleta	133	5	15	6	12	14	7	14	18	14	10	8	10
Não Informado	332	34	39	22	21	24	17	23	22	23	33	25	49
* Total	2.170	157	187	175	144	167	140	224	185	184	188	189	230
<b>10  — 11</b>													
Passeio	1.016	84	78	69	53	64	74	96	72	85	99	105	137
Carga	585	39	43	41	55	53	42	60	57	44	58	49	44
Coletivo	35	3	1	5	2	7	2	3	1	3	4	1	3
Motocicleta	105	4	6	10	11	10	4	8	11	10	10	9	12
Outros	0	0	0	0	0	0	0	0	0	0	0	0	0
Não Informado	278	21	16	25	27	17	9	16	15	24	23	34	51
* Total	2.019	151	144	150	148	151	131	183	156	166	194	198	247
<b>11  — 12</b>													
Passeio	1.076	101	60	76	83	70	92	117	71	68	105	83	150
Carga	580	43	50	40	33	49	58	61	48	41	44	48	65
Coletivo	49	4	4	8	6	0	2	2	5	6	4	2	6
Motocicleta	146	13	16	9	13	14	10	16	12	8	12	12	11
Outros	0	0	0	0	0	0	0	0	0	0	0	0	0
Não Informado	319	34	18	13	26	16	21	33	21	30	43	24	40
* Total	2.170	195	148	146	161	149	183	229	157	153	208	169	272
<b>12  — 13</b>													
Passeio	982	78	78	71	67	76	72	97	48	84	89	99	123
Carga	508	26	40	44	31	46	43	40	44	50	42	53	49
Coletivo	34	2	0	2	3	4	1	1	7	2	2	5	5
Motocicleta	139	10	10	14	8	13	14	9	10	16	4	19	12
Não Informado	287	21	22	15	24	31	18	31	9	28	35	25	28
* Total	1.950	137	150	146	133	170	148	178	118	180	172	201	217
<b>13  — 14</b>													
Passeio	1.032	85	88	88	92	60	62	85	63	94	86	103	126
Carga	612	37	66	52	49	58	46	53	49	39	44	62	57
Coletivo	41	3	3	0	1	4	5	9	1	3	5	3	4
Motocicleta	152	14	7	11	15	17	8	17	14	18	13	9	9
Não Informado	305	20	25	34	18	10	22	21	17	24	32	32	50
* Total	2.142	159	189	185	175	149	143	185	144	178	180	209	246
<b>14  — 15</b>													
Passeio	1.244	110	91	80	137	94	106	101	74	94	108	93	156
Carga	696	42	47	66	69	74	60	54	52	52	64	45	71
Coletivo	49	4	4	3	2	4	2	5	7	4	4	3	7
Motocicleta	151	12	12	11	13	17	12	14	15	15	12	5	13
Outros	0	0	0	0	0	0	0	0	0	0	0	0	0
Não Informado	352	24	31	26	35	21	29	29	22	29	30	26	50
* Total	2.492	192	185	186	256	210	209	203	170	194	218	172	297
<b>15  — 16</b>													
Passeio	1.374	111	106	92	90	101	109	110	108	114	95	141	197
Carga	724	56	56	80	59	68	34	59	57	60	62	69	64
Coletivo	49	7	3	3	4	4	4	8	3	4	2	3	4
Motocicleta	165	14	10	15	14	16	17	14	10	16	8	13	18
Outros	0	0	0	0	0	0	0	0	0	0	0	0	0
Não Informado	358	28	24	32	16	16	23	27	33	34	51	36	38
* Total	2.670	216	199	222	183	205	187	218	211	228	218	262	321

ESTATÍSTICA DE ACIDENTES - ANO DE 2010 - UF: MINAS GERAIS - EMITIDA EM 16/11/2011

Quadro 0505 - NÚMERO DE VEÍCULOS ENVOLVIDOS POR HORA DA OCORRÊNCIA E FINALIDADE

HORÁRIO E FINALIDADE	DISTRIBUIÇÃO MENSAL												
	TOTAL	Jan	Fev	Mar	Abr	Mai	Jun	Jul	Ago	Set	Out	Nov	Dez
<b>16  — 17</b>													
Passeio	1.496	127	105	129	146	113	110	109	96	103	121	126	211
Carga	808	74	72	77	69	64	59	52	64	49	60	87	81
Coletivo	70	6	7	6	5	2	10	1	8	6	5	6	8
Motocicleta	177	14	12	11	16	20	13	15	22	10	11	14	19
Não Informado	458	28	45	37	37	31	40	32	32	30	37	41	68
* Total	3.009	249	241	260	273	230	232	209	222	198	234	274	387
<b>17  — 18</b>													
Passeio	1.650	150	169	95	99	117	129	125	106	92	141	160	267
Carga	743	63	58	63	54	65	54	54	52	52	59	77	92
Coletivo	64	4	9	2	1	10	5	7	5	6	7	2	6
Motocicleta	250	19	14	12	18	26	23	24	33	17	26	19	19
Outros	0	0	0	0	0	0	0	0	0	0	0	0	0
Não Informado	475	41	40	46	21	17	30	38	48	33	53	38	70
* Total	3.182	277	290	218	193	235	241	248	244	200	286	296	454
<b>18  — 19</b>													
Passeio	1.701	161	112	101	158	156	143	146	151	122	118	97	236
Carga	796	71	51	70	65	84	88	66	60	50	55	63	73
Coletivo	85	9	7	9	8	11	8	7	10	6	3	3	4
Motocicleta	300	18	19	20	27	32	37	26	38	25	24	16	18
Não Informado	508	32	50	41	31	23	43	25	37	55	38	46	87
* Total	3.390	291	239	241	289	306	319	270	296	258	238	225	418
<b>19  — 20</b>													
Passeio	1.131	75	83	67	110	103	83	100	82	115	108	87	118
Carga	578	40	32	58	50	57	52	49	53	49	43	40	55
Coletivo	45	5	6	3	2	6	7	2	4	4	1	3	2
Motocicleta	224	14	16	21	14	21	19	17	24	26	18	12	22
Outros	0	0	0	0	0	0	0	0	0	0	0	0	0
Não Informado	485	22	47	36	44	35	46	46	40	48	43	27	51
* Total	2.463	156	184	185	220	222	207	214	203	242	213	169	248
<b>20  — 21</b>													
Passeio	856	59	54	86	76	92	77	82	52	57	67	62	92
Carga	493	31	27	51	48	50	38	47	34	36	41	36	54
Coletivo	47	6	3	4	3	3	6	4	0	2	4	6	6
Motocicleta	159	11	16	10	22	18	9	14	15	12	16	10	6
Outros	1	0	0	0	0	0	0	0	0	0	0	0	1
Não Informado	254	18	31	13	21	13	16	28	16	19	21	28	30
* Total	1.810	125	131	164	170	176	146	175	117	126	149	142	189
<b>21  — 22</b>													
Passeio	616	58	63	41	41	34	36	50	44	72	51	43	83
Carga	466	41	25	39	35	41	41	42	30	48	51	33	40
Coletivo	23	4	1	1	3	0	1	2	1	3	1	2	4
Motocicleta	119	6	16	12	9	8	7	17	6	9	9	9	11
Não Informado	240	24	25	29	7	19	18	17	21	18	24	11	27
* Total	1.464	133	130	122	95	102	103	128	102	150	136	98	165
<b>22  — 23</b>													
Passeio	539	35	39	37	33	33	29	44	56	57	63	55	58
Carga	471	36	31	43	30	33	33	48	44	43	45	54	31
Coletivo	31	4	2	1	4	1	4	1	1	3	4	3	3
Motocicleta	91	3	8	7	8	7	3	7	12	12	7	8	9
Não Informado	208	12	11	22	19	18	15	7	15	18	23	21	27
* Total	1.340	90	91	110	94	92	84	107	128	133	142	141	128

ESTATÍSTICA DE ACIDENTES - ANO DE 2010 - UF: MINAS GERAIS - EMITIDA EM 16/11/2011

Quadro 0505 - NÚMERO DE VEÍCULOS ENVOLVIDOS POR HORA DA OCORRÊNCIA E FINALIDADE

HORÁRIO E FINALIDADE	DISTRIBUIÇÃO MENSAL												
	TOTAL	Jan	Fev	Mar	Abr	Mai	Jun	Jul	Ago	Set	Out	Nov	Dez
<b>23  — 24</b>													
Passeio	427	30	34	24	27	40	36	27	36	44	46	38	45
Carga	398	29	34	36	27	44	32	19	29	37	39	34	38
Coletivo	50	1	3	3	0	5	9	3	0	4	7	8	7
Motocicleta	87	6	6	6	5	7	6	6	5	7	12	11	10
Outros	0	0	0	0	0	0	0	0	0	0	0	0	0
Não Informado	148	7	5	9	6	16	14	10	13	15	18	16	19
* Total	1.110	73	82	78	65	112	97	65	83	107	122	107	119
<b>*** TOTAIS</b>													
Passeio	20.801	1.663	1.554	1.502	1.664	1.594	1.623	1.787	1.496	1.686	1.783	1.787	2.662
Carga	12.651	873	917	1.173	1.025	1.189	1.039	1.036	1.025	1.004	1.067	1.150	1.153
Coletivo	1.045	93	87	73	69	100	107	85	73	93	83	79	103
Motocicleta	3.017	218	231	224	259	304	237	264	290	272	248	220	250
Outros	1	0	0	0	0	0	0	0	0	0	0	0	1
Não Informado	6.652	450	573	546	450	408	453	512	509	573	703	618	857
* Total	44.167	3.297	3.362	3.518	3.467	3.595	3.459	3.684	3.393	3.628	3.884	3.854	5.026

**PARÁ**





ESTATÍSTICA DE ACIDENTES - ANO DE 2010 - UF: PARÁ - EMITIDA EM 16/11/2011

Quadro 0101 - NÚMERO DE ACIDENTES POR GRAVIDADE DA OCORRÊNCIA

GRAVIDADE	DISTRIBUIÇÃO MENSAL												
	TOTAL	Jan	Fev	Mar	Abr	Mai	Jun	Jul	Ago	Set	Out	Nov	Dez
Com Morto	155	8	8	12	12	12	15	16	12	11	14	17	18
Com Ferido	1.248	92	81	92	93	126	91	121	101	107	122	100	122
Sem Vítima	2.858	236	217	209	221	268	210	271	284	223	245	205	269
Não Informado	23	3	1	2	0	3	1	2	1	4	1	3	2
* Total	4.284	339	307	315	326	409	317	410	398	345	382	325	411

Quadro 0102 - NÚMERO DE ACIDENTES POR TIPO E GRAVIDADE

TIPO DO ACIDENTE	DISTRIBUIÇÃO SEGUNDO A GRAVIDADE DO ACIDENTE				
	TOTAL	C/ Morto	C/ Ferido	S/ Vítima	Não Inf.
Choque com objeto fixo	107	4	46	55	2
Capotagem	64	6	37	18	3
Atropelamento	240	27	200	13	0
Atropelamento de animal	52	1	15	35	1
Choque com veículo estacionado	40	1	10	29	0
Colisão traseira	1.412	11	250	1.151	0
Abalroamento no mesmo sentido	1.143	7	161	972	3
Colisão frontal	131	29	73	29	0
Abalroamento em sentido oposto	61	5	26	30	0
Abalroamento transversal	538	14	217	306	1
Tombamento	50	1	19	27	3
Saída de pista	213	16	90	99	8
Atropelamento e fuga	63	28	31	3	1
Queda de veículo	67	4	60	3	0
Outros tipos	103	1	13	88	1
* Total	4.284	155	1.248	2.858	23

Quadro 0103 - NÚMERO DE ACIDENTES POR DIA DA SEMANA

DIA DA SEMANA	DISTRIBUIÇÃO MENSAL												
	TOTAL	Jan	Fev	Mar	Abr	Mai	Jun	Jul	Ago	Set	Out	Nov	Dez
Domingo	530	60	31	37	33	56	32	40	68	41	45	34	53
Segunda-Feira	667	53	32	51	70	59	37	68	76	54	60	47	60
Terça-Feira	595	38	43	53	44	47	54	38	72	39	52	63	52
Quarta-Feira	604	38	46	57	34	52	58	65	52	53	40	46	63
Quinta-Feira	536	36	42	28	55	50	48	63	38	48	49	27	52
Sexta-Feira	748	65	65	40	57	71	58	78	52	55	68	50	89
Sábado	604	49	48	49	33	74	30	58	40	55	68	58	42
* Total	4.284	339	307	315	326	409	317	410	398	345	382	325	411

ESTATÍSTICA DE ACIDENTES - ANO DE 2010 - UF: PARÁ - EMITIDA EM 16/11/2011

Quadro 0104 - NÚMERO DE ACIDENTES POR HORA DA OCORRÊNCIA

HORA DA OCORRÊNCIA	DISTRIBUIÇÃO MENSAL												
	TOTAL	Jan	Fev	Mar	Abr	Mai	Jun	Jul	Ago	Set	Out	Nov	Dez
00  — 01	43	4	7	2	4	1	2	2	2	4	6	2	7
01  — 02	25	2	2	1	2	4	2	0	1	2	3	3	3
02  — 03	22	3	0	3	0	2	2	1	1	1	4	2	3
03  — 04	47	7	2	3	4	2	1	1	5	3	7	6	6
04  — 05	41	6	6	2	3	1	1	2	2	3	5	5	5
05  — 06	72	2	2	8	6	9	5	9	8	6	7	6	4
06  — 07	98	7	7	5	6	8	8	8	16	13	8	8	4
07  — 08	200	9	8	20	16	14	19	16	19	24	25	12	18
08  — 09	245	11	17	21	21	27	21	22	27	22	18	20	18
09  — 10	256	24	23	17	17	16	18	31	25	22	16	18	29
10  — 11	243	11	12	17	17	28	17	32	21	21	22	24	21
11  — 12	261	23	25	23	19	20	16	36	25	17	18	15	24
12  — 13	227	28	13	11	21	22	15	20	24	11	25	14	23
13  — 14	203	18	20	17	14	32	10	11	13	17	19	14	18
14  — 15	265	23	20	16	26	23	24	17	32	23	20	19	22
15  — 16	224	18	21	22	19	23	14	22	14	15	18	15	23
16  — 17	290	20	25	20	16	26	31	30	28	30	14	19	31
17  — 18	329	28	19	32	21	27	20	39	29	24	30	30	30
18  — 19	288	30	21	18	32	25	21	32	25	11	25	25	23
19  — 20	372	28	21	24	27	42	24	36	37	34	40	25	34
20  — 21	222	16	17	12	15	28	18	22	14	15	25	15	25
21  — 22	121	7	9	9	7	14	9	10	9	11	10	12	14
22  — 23	107	8	4	8	7	7	10	8	11	9	11	8	16
23  — 24	83	6	6	4	6	8	9	3	10	7	6	8	10
* Total	4.284	339	307	315	326	409	317	410	398	345	382	325	411

Quadro 0105 - NÚMERO DE ACIDENTES POR GRAVIDADE DO ACIDENTE E FASE DO DIA

GRAVIDADE DO ACIDENTE E FASE DO DIA	DISTRIBUIÇÃO SEGUNDO AS CONDIÇÕES METEOROLÓGICAS						
	TOTAL	Normal	Nublado	Nevoeiro	Chuva	Outros	N.Inf.
<b>Com Morto</b>							
Amanhecer	14	11	2	0	0	0	1
Pleno Dia	56	46	7	1	2	0	0
Anoitecer	10	7	2	0	1	0	0
Noite	75	48	12	0	6	0	9
* Total	155	112	23	1	9	0	10
<b>Com Ferido</b>							
Amanhecer	65	48	7	4	1	0	5
Pleno Dia	716	592	56	1	56	0	11
Anoitecer	71	39	15	0	11	1	5
Noite	396	257	63	4	33	1	38
* Total	1.248	936	141	9	101	2	59
<b>Sem Vítima</b>							
Amanhecer	62	46	5	3	3	0	5
Pleno Dia	1.906	1.533	162	0	162	1	48
Anoitecer	184	87	34	0	49	0	14
Noite	706	429	100	6	109	1	61
* Total	2.858	2.095	301	9	323	2	128
<b>Não Informado</b>							
Amanhecer	3	2	0	1	0	0	0
Pleno Dia	7	5	0	0	2	0	0
Anoitecer	4	3	1	0	0	0	0
Noite	9	6	2	0	1	0	0
* Total	23	16	3	1	3	0	0

Fonte: DPRF

ESTATÍSTICA DE ACIDENTES - ANO DE 2010 - UF: PARÁ - EMITIDA EM 16/11/2011

GRAVIDADE DO ACIDENTE E FASE DO DIA	DISTRIBUIÇÃO SEGUNDO AS CONDIÇÕES METEOROLÓGICAS						
	TOTAL	Normal	Nublado	Nevoeiro	Chuva	Outros	N.Inf.
<b>*** TOTAIS</b>							
Amanhecer	144	107	14	8	4	0	11
Pleno Dia	2.685	2.176	225	2	222	1	59
Anoitecer	269	136	52	0	61	1	19
Noite	1.186	740	177	10	149	2	108
* Total	4.284	3.159	468	20	436	4	197

Quadro 0106 - NÚMERO DE ACIDENTES POR USO DO SOLO E TIPO DO ACIDENTE

USO DO SOLO E TIPO DO ACIDENTE	DISTRIBUIÇÃO SEGUNDO O TIPO DE LOCALIDADE							
	TOTAL	Escolar	Industr.	Comerc.	Resid.	NãoEdific.	Outras	N.Inf.
<b>URBANO</b>								
Choque com objeto fixo	55	2	0	40	5	8	0	0
Capotagem	14	0	1	11	2	0	0	0
Atropelamento	203	1	1	185	8	6	0	2
Atropelamento de animal	14	0	0	9	2	3	0	0
Choque com veículo estacionado	32	0	0	29	1	2	0	0
Colisão traseira	1.251	27	6	1.121	35	60	2	0
Abalroamento no mesmo sentido	1.062	5	11	995	20	30	1	0
Colisão frontal	74	0	5	54	5	9	1	0
Abalroamento em sentido oposto	23	1	0	18	2	2	0	0
Abalroamento transversal	486	1	8	448	12	16	1	0
Tombamento	12	0	3	7	1	1	0	0
Saída de pista	41	1	1	22	3	14	0	0
Atropelamento e fuga	46	1	2	39	1	3	0	0
Queda de veículo	44	1	0	34	5	4	0	0
Outros tipos	77	1	1	65	8	2	0	0
* Total	3.434	41	39	3.077	110	160	5	2
<b>RURAL</b>								
Choque com objeto fixo	52	0	1	3	5	42	1	0
Capotagem	50	1	2	2	0	44	1	0
Atropelamento	37	0	1	5	8	23	0	0
Atropelamento de animal	38	0	0	2	4	32	0	0
Choque com veículo estacionado	8	0	0	0	1	7	0	0
Colisão traseira	161	7	5	32	8	108	1	0
Abalroamento no mesmo sentido	81	1	1	16	2	61	0	0
Colisão frontal	57	0	0	3	2	52	0	0
Abalroamento em sentido oposto	38	0	0	1	2	35	0	0
Abalroamento transversal	52	0	3	13	5	30	1	0
Tombamento	38	0	1	2	0	35	0	0
Saída de pista	172	0	3	9	9	149	2	0
Atropelamento e fuga	17	0	0	2	0	15	0	0
Queda de veículo	23	0	2	1	1	19	0	0
Outros tipos	26	1	1	2	2	20	0	0
* Total	850	10	20	93	49	672	6	0

ESTATÍSTICA DE ACIDENTES - ANO DE 2010 - UF: PARÁ - EMITIDA EM 16/11/2011

USO DO SOLO E TIPO DO ACIDENTE	DISTRIBUIÇÃO SEGUNDO O TIPO DE LOCALIDADE							
	TOTAL	Escolar	Industr.	Comerc.	Resid.	NãoEdific.	Outras	N.Inf.
<b>*** TOTAIS</b>								
Choque com objeto fixo	107	2	1	43	10	50	1	0
Capotagem	64	1	3	13	2	44	1	0
Atropelamento	240	1	2	190	16	29	0	2
Atropelamento de animal	52	0	0	11	6	35	0	0
Choque com veículo estacionado	40	0	0	29	2	9	0	0
Colisão traseira	1.412	34	11	1.153	43	168	3	0
Abalroamento no mesmo sentido	1.143	6	12	1.011	22	91	1	0
Colisão frontal	131	0	5	57	7	61	1	0
Abalroamento em sentido oposto	61	1	0	19	4	37	0	0
Abalroamento transversal	538	1	11	461	17	46	2	0
Tombamento	50	0	4	9	1	36	0	0
Saída de pista	213	1	4	31	12	163	2	0
Outros tipos	103	2	2	67	10	22	0	0
Atropelamento e fuga	63	1	2	41	1	18	0	0
Queda de veículo	67	1	2	35	6	23	0	0
* Total	4.284	51	59	3.170	159	832	11	2

Quadro 0107 - NÚMERO DE ACIDENTES POR USO DO SOLO E TIPO DE LOCALIDADE

USO DO SOLO E TIPO DE LOCALIDADE	DISTRIBUIÇÃO SEGUNDO A GRAVIDADE DO ACIDENTE				
	TOTAL	C/Morto	C/Ferido	S/Vítima	N.Inf.
<b>URBANO</b>					
Escolar	41	1	10	30	0
Industrial	39	1	16	22	0
Comercial	3.077	49	778	2.242	8
Residencial	110	12	44	54	0
Não Edificada	160	15	45	98	2
Outras	5	0	3	2	0
Não Informado	2	0	2	0	0
* Total	3.434	78	898	2.448	10
<b>RURAL</b>					
Escolar	10	0	1	9	0
Industrial	20	1	6	13	0
Comercial	93	2	37	54	0
Residencial	49	5	24	19	1
Não Edificada	672	69	280	311	12
Outras	6	0	2	4	0
Não Informado	0	0	0	0	0
* Total	850	77	350	410	13
<b>*** TOTAIS</b>					
Escolar	51	1	11	39	0
Industrial	59	2	22	35	0
Comercial	3.170	51	815	2.296	8
Residencial	159	17	68	73	1
Não Edificada	832	84	325	409	14
Outras	11	0	5	6	0
Não Informado	2	0	2	0	0
* Total	4.284	155	1.248	2.858	23

ESTATÍSTICA DE ACIDENTES - ANO DE 2010 - UF: PARÁ - EMITIDA EM 16/11/2011

Quadro 0108 - NÚMERO DE ACIDENTES OCORRIDOS EM FERIADOS NACIONAIS

FERIADO NACIONAL	DISTRIBUIÇÃO POR GRAVIDADE DO ACIDENTE, ESTADO FÍSICO DO VITIMADO E FINALIDADE DO VEÍCULO																
	ACIDENTES POR GRAVIDADE					VÍTIMAS POR ESTADO FÍSICO					VEÍCULOS POR FINALIDADE						
	Total	C/M	C/F	S/V	N.I.	Total	L.L.	L.G.	Morto	N.I.	Total	Pass.	Carga	Colet.	Moto	Out.	N.I.
<b>Confraternização Universal</b>																	
30/12 qua	17	2	1	14	0	9	5	1	3	0	38	15	16	2	1	0	4
31/12 qui	13	1	2	9	1	9	3	1	1	4	33	17	3	0	2	0	11
1/1 sex	10	0	5	5	0	10	9	0	0	1	18	10	2	0	2	0	4
2/1 sáb	3	0	1	2	0	4	3	1	0	0	5	5	0	0	0	0	0
3/1 dom	13	0	1	12	0	7	2	0	0	5	27	18	6	0	2	0	1
4/1 seg	11	1	3	7	0	6	4	1	1	0	21	8	4	5	4	0	0
5/1 ter	8	0	2	5	1	6	2	0	0	4	21	11	1	0	1	0	8
* Totais	75	4	15	54	2	51	28	4	5	14	163	84	32	7	12	0	28
<b>Carnaval</b>																	
11/2 qui	6	0	1	5	0	2	0	1	0	1	12	8	2	2	0	0	0
12/2 sex	25	0	4	21	0	15	8	2	0	5	51	26	14	3	3	0	5
13/2 sáb	12	0	5	7	0	13	10	2	0	1	23	15	4	1	3	0	0
14/2 dom	5	0	2	3	0	2	1	1	0	0	10	3	6	1	0	0	0
15/2 seg	4	0	2	2	0	3	3	0	0	0	6	2	2	0	2	0	0
16/2 ter	7	0	3	4	0	4	3	1	0	0	13	8	1	2	1	0	1
17/2 qua	22	0	6	16	0	10	8	1	0	1	43	30	5	3	2	0	3
* Totais	81	0	23	58	0	49	33	8	0	8	158	92	34	12	11	0	9
<b>Paixão de Cristo</b>																	
31/3 qua	10	0	2	8	0	2	2	0	0	0	21	13	5	1	2	0	0
1/4 qui	15	2	2	11	0	15	8	5	2	0	30	19	9	1	0	0	1
2/4 sex	6	0	1	5	0	2	2	0	0	0	10	9	1	0	0	0	0
3/4 sáb	6	0	2	4	0	4	3	1	0	0	13	10	2	0	1	0	0
4/4 dom	11	0	4	7	0	7	4	1	0	2	25	18	0	1	2	0	4
5/4 seg	14	0	1	13	0	2	1	0	0	1	31	16	7	3	1	0	4
6/4 ter	9	1	5	3	0	11	6	3	1	1	17	6	4	2	4	0	1
* Totais	71	3	17	51	0	43	26	10	3	4	147	91	28	8	10	0	10
<b>Tiradentes</b>																	
20/4 ter	17	0	6	11	0	8	6	1	0	1	33	16	11	1	4	0	1
21/4 qua	6	1	2	3	0	5	2	1	1	1	10	6	3	0	0	0	1
22/4 qui	7	0	1	6	0	4	4	0	0	0	15	10	1	2	2	0	0
23/4 sex	11	0	1	10	0	8	1	6	0	1	22	13	4	5	0	0	0
24/4 sáb	8	0	3	5	0	3	2	1	0	0	14	8	2	2	2	0	0
25/4 dom	7	0	2	5	0	5	1	2	0	2	13	4	3	1	2	0	3
26/4 seg	24	2	4	18	0	12	6	1	2	3	48	18	16	5	7	0	2
* Totais	80	3	19	58	0	45	22	12	3	8	155	75	40	16	17	0	7
<b>Dia do Trabalho</b>																	
28/4 qua	4	0	1	3	0	1	1	0	0	0	8	6	1	1	0	0	0
29/4 qui	7	1	3	3	0	4	3	0	1	0	12	2	4	2	2	0	2
30/4 sex	9	1	5	3	0	12	3	5	1	3	19	8	6	2	2	0	1
1/5 sáb	16	0	7	9	0	10	4	4	0	2	34	21	4	2	4	0	3
2/5 dom	16	2	6	7	1	39	23	9	6	1	29	14	6	2	5	0	2
3/5 seg	10	0	2	8	0	2	2	0	0	0	20	11	4	3	2	0	0
4/5 ter	17	0	3	14	0	4	4	0	0	0	32	13	14	3	1	0	1
* Totais	79	4	27	47	1	72	40	18	8	6	154	75	39	15	16	0	9

ESTATÍSTICA DE ACIDENTES - ANO DE 2010 - UF: PARÁ - EMITIDA EM 16/11/2011

Quadro 0108 - NÚMERO DE ACIDENTES OCORRIDOS EM FERIADOS NACIONAIS

FERIADO NACIONAL	DISTRIBUIÇÃO POR GRAVIDADE DO ACIDENTE, ESTADO FÍSICO DO VITIMADO E FINALIDADE DO VEÍCULO																
	ACIDENTES POR GRAVIDADE					VÍTIMAS POR ESTADO FÍSICO					VEÍCULOS POR FINALIDADE						
	Total	C/M	C/F	S/V	N.I.	Total	L.L.	L.G.	Morto	N.I.	Total	Pass.	Carga	Colet.	Moto	Out.	N.I.
<b>Corpus Christi</b>																	
1/6 ter	13	1	6	6	0	15	4	5	3	3	23	8	7	0	3	0	5
2/6 qua	10	0	2	8	0	4	2	0	0	2	19	7	7	3	2	0	0
3/6 qui	11	1	1	9	0	2	1	0	1	0	18	12	4	0	2	0	0
4/6 sex	12	1	2	9	0	5	2	1	1	1	22	9	5	3	4	0	1
5/6 sáb	10	2	1	7	0	7	0	2	2	3	15	9	1	0	2	0	3
6/6 dom	10	0	7	3	0	17	11	4	0	2	21	9	3	0	5	0	4
7/6 seg	12	0	1	11	0	2	1	1	0	0	28	20	5	2	1	0	0
* Totais	78	5	20	53	0	52	21	13	7	11	146	74	32	8	19	0	13
<b>Independência</b>																	
2/9 qui	8	0	3	5	0	6	6	0	0	0	14	5	4	1	1	0	3
3/9 sex	21	1	4	15	1	15	3	2	4	6	39	16	13	2	2	0	6
4/9 sáb	23	1	6	16	0	16	10	2	1	3	46	26	9	3	3	0	5
5/9 dom	6	1	3	2	0	7	4	0	2	1	9	3	1	0	4	0	1
6/9 seg	12	0	5	6	1	9	7	0	0	2	21	10	3	2	3	0	3
7/9 ter	10	0	6	4	0	14	9	5	0	0	21	8	2	2	8	0	1
8/9 qua	15	0	4	11	0	4	4	0	0	0	31	13	10	2	6	0	0
* Totais	95	3	31	59	2	71	43	9	7	12	181	81	42	12	27	0	19
<b>Nossa Senhora Aparecida</b>																	
7/10 qui	10	0	6	4	0	10	5	5	0	0	18	3	7	2	3	0	3
8/10 sex	16	1	5	10	0	9	5	1	1	2	28	17	5	3	1	0	2
9/10 sáb	12	1	7	4	0	11	4	4	1	2	21	6	6	0	4	0	5
10/10 dom	14	2	8	4	0	16	6	4	3	3	23	12	4	2	3	0	2
11/10 seg	19	4	6	9	0	12	6	2	4	0	32	12	9	3	4	0	4
12/10 ter	17	0	3	14	0	10	4	1	0	5	32	17	6	2	4	0	3
13/10 qua	9	0	1	8	0	2	2	0	0	0	19	8	7	1	2	0	1
* Totais	97	8	36	53	0	70	32	17	9	12	173	75	44	13	21	0	20
<b>Finados</b>																	
28/10 qui	20	0	5	15	0	8	4	1	0	3	42	23	9	2	1	0	7
29/10 sex	12	0	5	7	0	6	3	3	0	0	26	8	7	1	5	0	5
30/10 sáb	10	0	2	8	0	4	1	1	0	2	24	17	3	0	1	0	3
31/10 dom	11	0	4	6	1	10	3	4	0	3	21	8	3	3	4	0	3
1/11 seg	7	0	0	7	0	2	0	0	0	2	14	4	4	3	1	0	2
2/11 ter	25	0	7	18	0	15	9	1	0	5	55	27	6	6	7	0	9
3/11 qua	10	0	3	7	0	4	3	1	0	0	19	9	3	4	2	0	1
* Totais	95	0	26	68	1	49	23	11	0	15	201	96	35	19	21	0	30
<b>Proclamação da República</b>																	
11/11 qui	6	0	0	6	0	0	0	0	0	0	12	5	4	3	0	0	0
12/11 sex	10	0	4	6	0	4	2	2	0	0	19	8	2	4	3	0	2
13/11 sáb	24	1	7	16	0	12	6	3	1	2	44	22	11	2	6	0	3
14/11 dom	9	2	6	1	0	16	5	4	6	1	15	8	2	2	2	0	1
15/11 seg	10	0	4	6	0	13	11	2	0	0	17	9	2	3	1	0	2
16/11 ter	6	0	2	4	0	3	2	0	0	1	11	4	2	0	2	0	3
17/11 qua	14	1	4	9	0	8	5	2	1	0	27	11	5	6	4	0	1
* Totais	79	4	27	48	0	56	31	13	8	4	145	67	28	20	18	0	12

ESTATÍSTICA DE ACIDENTES - ANO DE 2010 - UF: PARÁ - EMITIDA EM 16/11/2011

Quadro 0108 - NÚMERO DE ACIDENTES OCORRIDOS EM FERIADOS NACIONAIS

FERIADO NACIONAL	DISTRIBUIÇÃO POR GRAVIDADE DO ACIDENTE, ESTADO FÍSICO DO VITIMADO E FINALIDADE DO VEÍCULO																
	ACIDENTES POR GRAVIDADE					VÍTIMAS POR ESTADO FÍSICO					VEÍCULOS POR FINALIDADE						
	Total	C/M	C/F	S/V	N.I.	Total	L.L.	L.G.	Morto	N.I.	Total	Pass.	Carga	Colet.	Moto	Out.	N.I.
<b>Natal</b>																	
22/12 qua	10	0	3	7	0	6	5	0	0	1	18	8	2	1	2	0	5
23/12 qui	8	0	2	6	0	6	5	0	0	1	14	8	3	0	2	0	1
24/12 sex	16	1	4	11	0	14	5	3	2	4	36	23	5	1	4	0	3
25/12 sáb	4	0	3	1	0	8	5	2	0	1	7	4	1	0	1	0	1
26/12 dom	15	2	6	7	0	14	6	6	2	0	27	21	0	0	4	0	2
27/12 seg	18	0	8	9	1	13	7	4	0	2	35	17	9	4	3	0	2
28/12 ter	15	1	4	10	0	16	6	4	4	2	29	15	8	1	3	0	2
* Totais	86	4	30	51	1	77	39	19	8	11	166	96	28	7	19	0	16

Quadro 0109 - NÚMERO DE ACIDENTES POR TIPO DE ACIDENTE E NÚMERO DE VEÍCULOS ENVOLVIDOS

TIPO DE ACIDENTE	DISTRIBUIÇÃO SEGUNDO O NÚMERO DE VEÍCULOS ENVOLVIDOS					
	TOTAL	1 veículo	2 veículos	3 veículos	4 veículos	mais de 4
Choque com objeto fixo	107	89	17	1	0	0
Capotagem	64	57	6	1	0	0
Atropelamento	240	229	8	3	0	0
Atropelamento de animal	52	52	0	0	0	0
Choque com veículo estacionado	40	0	40	0	0	0
Colisão traseira	1.412	0	1.071	271	57	13
Abalroamento no mesmo sentido	1.143	0	1.077	64	1	1
Colisão frontal	131	0	122	7	1	1
Abalroamento em sentido oposto	61	0	54	6	1	0
Abalroamento transversal	538	0	520	17	1	0
Tombamento	50	42	8	0	0	0
Saída de pista	213	194	17	2	0	0
Atropelamento e fuga	63	63	0	0	0	0
Queda de veículo	67	58	9	0	0	0
Outros tipos	103	31	69	2	0	1
* Total	4.284	815	3.018	374	61	16

Quadro 0201 - NÚMERO DE PESSOAS ENVOLVIDAS POR ESTADO FÍSICO

ESTADO FÍSICO	DISTRIBUIÇÃO MENSAL												
	TOTAL	Jan	Fev	Mar	Abr	Mai	Jun	Jul	Ago	Set	Out	Nov	Dez
Ileso	27.714	2.358	1.742	1.920	1.724	3.117	1.295	2.431	2.569	2.506	2.437	2.980	2.635
Lesões Leves	1.454	119	97	102	111	176	101	171	95	122	128	102	130
Lesões Graves	591	48	34	49	58	53	33	61	44	32	52	60	67
Morto	201	8	9	14	12	19	19	27	13	16	16	21	27
Não Informado	477	47	33	38	32	30	37	54	45	37	47	37	40
* Total	30.437	2.580	1.915	2.123	1.937	3.395	1.485	2.744	2.766	2.713	2.680	3.200	2.899

ESTATÍSTICA DE ACIDENTES - ANO DE 2010 - UF: PARÁ - EMITIDA EM 16/11/2011

Quadro 0301 - NÚMERO DE CONDUTORES ENVOLVIDOS POR CATEGORIA E TEMPO DE HABILITAÇÃO

CATEGORIA E TEMPO DE HABILITAÇÃO	DISTRIBUIÇÃO SEGUNDO O NÚMERO DE VEÍCULOS ENVOLVIDOS E GRAVIDADE DO ACIDENTE										
	TOTAL	ACIDENTES COM 1 VEÍCULO					ACIDENTES COM 2 OU MAIS VEÍCULOS				
		C/Morto	C/Ferido	S/Vítima	N.Inf.	Total	C/Morto	C/Ferido	S/Vítima	N.Inf.	Total
<b>Amador</b>											
Até 1 ano	184	2	15	3	0	20	3	61	100	0	164
Acima de 1 até 2	414	2	29	11	0	42	4	117	250	1	372
Acima de 2 até 5	941	6	80	19	0	105	9	214	613	0	836
Acima de 5 até 10	861	6	55	24	1	86	10	164	601	0	775
Acima de 10 até 20	823	3	47	32	0	82	8	141	592	0	741
Acima de 20 anos	509	3	20	9	0	32	3	81	393	0	477
Não Informado	3	0	0	0	0	0	0	0	3	0	3
* Total	3.735	22	246	98	1	367	37	778	2.552	1	3.368
<b>Profissional</b>											
Até 1 ano	6	0	0	0	0	0	0	2	4	0	6
Acima de 1 até 2	8	0	0	0	0	0	0	2	6	0	8
Acima de 2 até 5	254	2	13	6	0	21	1	41	190	1	233
Acima de 5 até 10	799	3	25	26	0	54	16	117	612	0	745
Acima de 10 até 20	1.303	9	46	46	1	102	18	194	989	0	1.201
Acima de 20 anos	1.333	8	57	59	0	124	26	202	981	0	1.209
Não Informado	1	0	0	0	0	0	0	0	1	0	1
* Total	3.704	22	141	137	1	301	61	558	2.783	1	3.403
<b>Não Informado</b>											
Acima de 10 até 20	0	0	0	0	0	0	0	0	0	0	0
Acima de 20 anos	0	0	0	0	0	0	0	0	0	0	0
Não Informado	870	38	84	8	17	147	51	328	338	6	723
* Total	870	38	84	8	17	147	51	328	338	6	723
<b>*** TOTAIS</b>											
Até 1 ano	190	2	15	3	0	20	3	63	104	0	170
Acima de 1 até 2	422	2	29	11	0	42	4	119	256	1	380
Acima de 2 até 5	1.195	8	93	25	0	126	10	255	803	1	1.069
Acima de 5 até 10	1.660	9	80	50	1	140	26	281	1.213	0	1.520
Acima de 10 até 20	2.126	12	93	78	1	184	26	335	1.581	0	1.942
Acima de 20 anos	1.842	11	77	68	0	156	29	283	1.374	0	1.686
Não Informado	874	38	84	8	17	147	51	328	342	6	727
* Total	8.309	82	471	243	19	815	149	1.664	5.673	8	7.494

Quadro 0302 - NÚMERO DE CONDUTORES ENVOLVIDOS POR SEXO E IDADE

SEXO E IDADE DO CONDUTOR	DISTRIBUIÇÃO SEGUNDO O NÚMERO DE VEÍCULOS ENVOLVIDOS E GRAVIDADE DO ACIDENTE										
	TOTAL	ACIDENTES COM 1 VEÍCULO					ACIDENTES COM 2 OU MAIS VEÍCULOS				
		C/Morto	C/Ferido	S/Vítima	N.Inf.	Total	C/Morto	C/Ferido	S/Vítima	N.Inf.	Total
<b>Sexo Masculino</b>											
Até 18 anos	34	0	3	0	0	3	2	14	15	0	31
Acima de 18 até 25	771	3	64	17	1	85	16	193	475	2	686
Acima de 25 até 30	1.231	11	84	33	0	128	17	252	834	0	1.103
Acima de 30 até 40	2.205	16	116	68	1	201	40	426	1.538	0	2.004
Acima de 40 até 50	1.390	7	65	59	0	131	22	233	1.004	0	1.259
Acima de 50 até 60	834	3	31	18	0	52	10	155	617	0	782
Acima de 60 anos	243	2	10	8	0	20	3	46	174	0	223
Não informado	437	7	37	16	3	63	21	120	232	1	374
* Total	7.145	49	410	219	5	683	131	1.439	4.889	3	6.462



ESTATÍSTICA DE ACIDENTES - ANO DE 2010 - UF: PARÁ - EMITIDA EM 16/11/2011

SEXO E IDADE DO CONDUTOR	DISTRIBUIÇÃO SEGUNDO O NÚMERO DE VEÍCULOS ENVOLVIDOS E GRAVIDADE DO ACIDENTE										
	TOTAL	ACIDENTES COM 1 VEÍCULO					ACIDENTES COM 2 OU MAIS VEÍCULOS				
		C/Morto	C/Ferido	S/Vitima	N.Inf.	Total	C/Morto	C/Ferido	S/Vitima	N.Inf.	Total
<b>Sexo Feminino</b>											
Até 18 anos	6	0	1	0	0	1	1	1	3	0	5
Acima de 18 até 25	125	1	8	4	0	13	1	31	80	0	112
Acima de 25 até 30	126	2	12	1	0	15	1	23	87	0	111
Acima de 30 até 40	241	1	7	9	0	17	1	34	189	0	224
Acima de 40 até 50	145	2	4	4	0	10	0	18	117	0	135
Acima de 50 até 60	76	1	3	1	0	5	0	8	63	0	71
Acima de 60 anos	23	0	0	0	0	0	0	1	22	0	23
Não informado	28	0	0	1	0	1	2	9	16	0	27
* Total	770	7	35	20	0	62	6	125	577	0	708
<b>Sexo Não Informado</b>											
Até 18 anos	0	0	0	0	0	0	0	0	0	0	0
Acima de 18 até 25	0	0	0	0	0	0	0	0	0	0	0
Acima de 25 até 30	2	0	0	0	0	0	0	1	1	0	2
Acima de 30 até 40	1	0	0	1	0	1	0	0	0	0	0
Acima de 40 até 50	1	0	0	0	0	0	1	0	0	0	1
Acima de 50 até 60	0	0	0	0	0	0	0	0	0	0	0
Acima de 60 anos	0	0	0	0	0	0	0	0	0	0	0
Não informado	390	26	26	3	14	69	11	99	206	5	321
* Total	394	26	26	4	14	70	12	100	207	5	324
<b>*** TOTAIS</b>											
Até 18 anos	40	0	4	0	0	4	3	15	18	0	36
Acima de 18 até 25	896	4	72	21	1	98	17	224	555	2	798
Acima de 25 até 30	1.359	13	96	34	0	143	18	276	922	0	1.216
Acima de 30 até 40	2.447	17	123	78	1	219	41	460	1.727	0	2.228
Acima de 40 até 50	1.536	9	69	63	0	141	23	251	1.121	0	1.395
Acima de 50 até 60	910	4	34	19	0	57	10	163	680	0	853
Acima de 60 anos	266	2	10	8	0	20	3	47	196	0	246
Não informado	855	33	63	20	17	133	34	228	454	6	722
* Total	8.309	82	471	243	19	815	149	1.664	5.673	8	7.494

Quadro 0303 - NÚMERO DE CONDUTORES ENVOLVIDOS POR USO DO CINTO OU CAPACETE

USO DO EQUIPAMENTO	DISTRIBUIÇÃO SEGUNDO O GRAU DE INSTRUÇÃO DO CONDUTOR							
	TOTAL	Analf.	Fundam.	Médio	Superior	Mestrado	Doutorado	Não Inf.
<b>Motociclistas</b>								
Com capacete	678	2	145	263	46	2	1	219
Sem capacete	64	0	8	11	0	0	0	45
Não Informado	220	1	29	61	4	0	0	125
TOTAL	962	3	182	335	50	2	1	389
<b>Demais Condutores</b>								
Com cinto	4.669	6	1.184	1.739	784	10	4	942
Sem cinto	51	0	15	15	5	0	0	16
Não Informado	2.627	6	592	800	275	7	0	947
TOTAL	7.347	12	1.791	2.554	1.064	17	4	1.905
<b>Todos os Condutores</b>								
Com equipamento	5.347	8	1.329	2.002	830	12	5	1.161
Sem equipamento	115	0	23	26	5	0	0	61
Não Informado	2.847	7	621	861	279	7	0	1.072
TOTAL	8.309	15	1.973	2.889	1.114	19	5	2.294

ESTATÍSTICA DE ACIDENTES - ANO DE 2010 - UF: PARÁ - EMITIDA EM 16/11/2011

Quadro 0304 - NÚMERO DE CONDUTORES ENVOLVIDOS POR OCUPAÇÃO PRINCIPAL

OCUPAÇÃO PRINCIPAL DO CONDUTOR	DISTRIBUIÇÃO SEGUNDO O ESTADO FÍSICO DO CONDUTOR					
	TOTAL	Iliso	L. Leves	L. Graves	Morto	Não Inf.
Membros superiores do poder público, dirigentes de organizações de interesse público e de empresas e gerentes	111	100	7	2	1	1
Profissionais das ciências e artes	979	883	68	21	6	1
Técnicos de nível médio	428	374	43	9	1	1
Trabalhadores de serviços administrativos	240	216	22	1	1	0
Trabalhadores dos serviços, vendedores do comércio em lojas e mercados	474	335	114	19	4	2
Trabalhadores agropecuários, florestais, de caça e pesca	90	60	15	11	4	0
Trabalhadores da produção de bens e serviços industriais	2.878	2.670	148	45	13	2
Trabalhadores de reparação e manutenção	113	86	19	5	3	0
Membros das forças armadas, policiais e bombeiros militares	205	164	34	5	2	0
Ocupações mal especificadas	2.791	1.878	299	160	44	410
* Total	8.309	6.766	769	278	79	417

Quadro 0305 - NÚMERO DE CONDUTORES ENVOLVIDOS POR TIPO DE ACIDENTE, ESTADO FÍSICO DO CONDUTOR E USO DO CINTO OU CAPACETE

TIPO DO ACIDENTE	DISTRIBUIÇÃO SEGUNDO O ESTADO FÍSICO DO CONDUTOR E O USO DO EQUIPAMENTO													
	TOTAL	ILESO			LESÕES LEVES			LESÕES GRAVES			MORTO			NÃO INF.
		com	sem	n.inf.	com	sem	n.inf.	com	sem	n.inf.	com	sem	n.inf.	
<b>Motociclistas</b>														
Choque com objeto fixo	12	0	0	2	5	2	0	1	0	0	0	0	1	1
Capotagem	0	0	0	0	0	0	0	0	0	0	0	0	0	0
Atropelamento	71	22	0	2	33	2	4	6	1	0	0	0	0	1
Atropelamento de animal	9	2	0	0	3	0	1	1	0	2	0	0	0	0
Choque com veículo estacionado	5	1	0	1	2	0	0	0	0	0	0	0	1	0
Colisão traseira	246	60	0	25	98	1	17	21	3	4	4	2	1	10
Abalroamento no mesmo sentido	176	30	2	6	87	3	15	19	3	4	1	0	0	6
Colisão frontal	75	2	0	3	12	3	12	12	6	6	3	7	6	3
Abalroamento em sentido oposto	11	1	1	0	2	1	0	4	0	0	1	1	0	0
Abalroamento transversal	263	50	0	15	89	5	34	44	8	7	1	2	2	6
Tombamento	5	1	0	0	2	0	0	1	0	0	0	0	1	0
Saída de pista	14	0	0	0	4	1	1	2	2	2	1	1	0	0
Atropelamento e fuga	5	0	0	0	1	0	0	0	0	0	0	0	0	4
Queda de veículo	61	4	0	0	29	1	8	9	3	2	1	0	2	2
Outros tipos	9	0	0	0	4	0	1	0	1	2	0	0	0	1
* Total	962	173	3	54	371	19	93	120	27	29	12	13	14	34

ESTATÍSTICA DE ACIDENTES - ANO DE 2010 - UF: PARÁ - EMITIDA EM 16/11/2011

TIPO DO ACIDENTE	DISTRIBUIÇÃO SEGUNDO O ESTADO FÍSICO DO CONDUTOR E O USO DO EQUIPAMENTO													
	TOTAL	ILESO			LESÕES LEVES			LESÕES GRAVES			MORTO			NÃO INF.
		com	sem	n.inf.	com	sem	n.inf.	com	sem	n.inf.	com	sem	n.inf.	
<b>Demais Condutores</b>														
Choque com objeto fixo	114	46	0	27	18	0	10	2	0	4	0	1	1	5
Capotagem	72	24	0	3	20	1	3	5	1	4	3	0	1	7
Atropelamento	183	115	2	50	3	0	4	0	0	2	0	0	1	6
Atropelamento de animal	43	29	0	9	3	0	0	0	0	1	0	0	0	1
Choque com veículo estacionado	75	35	2	27	2	0	3	2	0	1	0	0	0	3
Colisão traseira	3.013	1.892	17	910	36	0	25	4	0	5	0	0	2	122
Abalroamento no mesmo sentido	2.179	1.403	7	647	6	1	15	2	0	4	0	0	2	92
Colisão frontal	200	82	0	37	12	1	14	11	1	10	5	1	6	20
Abalroamento em sentido oposto	119	68	0	20	13	0	7	2	0	1	1	0	2	5
Abalroamento transversal	832	511	4	223	19	0	8	4	1	15	1	0	3	43
Tombamento	53	22	1	11	4	2	4	1	1	1	0	0	0	6
Saída de pista	220	99	0	27	34	2	11	5	0	10	2	1	6	23
Atropelamento e fuga	58	3	0	17	0	0	0	0	0	0	0	0	0	38
Queda de veículo	15	3	0	6	0	0	2	0	0	1	0	0	0	3
Outros tipos	171	110	2	45	2	1	0	0	0	1	1	0	0	9
* Total	7.347	4.442	35	2.059	172	8	106	38	4	60	13	3	24	383
<b>Todos os Condutores</b>														
Choque com objeto fixo	126	46	0	29	23	2	10	3	0	4	0	1	2	6
Capotagem	72	24	0	3	20	1	3	5	1	4	3	0	1	7
Atropelamento	254	137	2	52	36	2	8	6	1	2	0	0	1	7
Atropelamento de animal	52	31	0	9	6	0	1	1	0	3	0	0	0	1
Choque com veículo estacionado	80	36	2	28	4	0	3	2	0	1	0	0	1	3
Colisão traseira	3.259	1.952	17	935	134	1	42	25	3	9	4	2	3	132
Abalroamento no mesmo sentido	2.355	1.433	9	653	93	4	30	21	3	8	1	0	2	98
Colisão frontal	275	84	0	40	24	4	26	23	7	16	8	8	12	23
Abalroamento em sentido oposto	130	69	1	20	15	1	7	6	0	1	2	1	2	5
Abalroamento transversal	1.095	561	4	238	108	5	42	48	9	22	2	2	5	49
Tombamento	58	23	1	11	6	2	4	2	1	1	0	0	1	6
Saída de pista	234	99	0	27	38	3	12	7	2	12	3	2	6	23
Atropelamento e fuga	63	3	0	17	1	0	0	0	0	0	0	0	0	42
Queda de veículo	76	7	0	6	29	1	10	9	3	3	1	0	2	5
Outros tipos	180	110	2	45	6	1	1	0	1	3	1	0	0	10
* Total	8.309	4.615	38	2.113	543	27	199	158	31	89	25	16	38	417

Quadro 0306 - NÚMERO DE CONDUTORES ENVOLVIDOS POR INGESTÃO DE ÁLCOOL

INGESTÃO DE ÁLCOOL	DISTRIBUIÇÃO SEGUNDO O ESTADO FÍSICO DO CONDUTOR					
	TOTAL	Ileso	L. Leves	L. Graves	Morto	Não Inf.
Não existe vestígio	6.426	5.749	549	115	12	1
Existe vestígio	255	166	60	24	3	2
Não informado	1.628	851	160	139	64	414
* Total	8.309	6.766	769	278	79	417

ESTATÍSTICA DE ACIDENTES - ANO DE 2010 - UF: PARÁ - EMITIDA EM 16/11/2011

Quadro 0307 - NÚMERO DE CONDUTORES ENVOLVIDOS POR FINALIDADE DO VEÍCULO E HORAS DIRIGINDO

FINALIDADE DO VEÍCULO E HORAS DIRIGINDO	DISTRIBUIÇÃO SEGUNDO QUILOMETROS PERCORRIDOS							
	TOTAL	Até 10 KM	De 11 a 50 KM	De 51 a 200 KM	De 201 a 500 KM	De 501 a 800 KM	Mais de 800 KM	Não Inf.
<b>Passelo</b>								
Até 15 min	565	506	28	8	4	0	0	19
De 16 min a 1 h	741	294	364	63	1	0	0	19
De 1:01 a 3 h	258	6	42	186	15	0	2	7
De 3:01 a 6 h	47	3	4	7	28	1	0	4
De 6:01 a 10 h	10	0	0	2	4	4	0	0
Acima de 10 h	8	1	4	0	1	0	2	0
Não Informado	2.316	11	7	8	3	0	0	2.287
* Total	3.945	821	449	274	56	5	4	2.336
<b>Carga</b>								
Até 15 min	192	162	6	12	4	1	0	7
De 16 min a 1 h	345	146	161	25	0	0	0	13
De 1:01 a 3 h	190	8	30	138	7	0	2	5
De 3:01 a 6 h	70	1	2	32	31	2	1	1
De 6:01 a 10 h	21	0	1	5	12	1	0	2
Acima de 10 h	9	1	2	1	1	2	1	1
Não Informado	1.038	5	5	7	2	0	0	1.019
* Total	1.865	323	207	220	57	6	4	1.048
<b>Coletivo</b>								
Até 15 min	45	35	8	2	0	0	0	0
De 16 min a 1 h	155	68	78	8	0	0	0	1
De 1:01 a 3 h	100	8	47	39	0	0	0	6
De 3:01 a 6 h	22	2	5	10	3	0	0	2
De 6:01 a 10 h	12	0	0	7	2	2	0	1
Acima de 10 h	2	1	0	0	1	0	0	0
Não Informado	514	4	2	3	1	0	0	504
* Total	850	118	140	69	7	2	0	514
<b>Motocicleta</b>								
Até 15 min	177	161	7	1	0	0	1	7
De 16 min a 1 h	116	63	43	3	0	0	2	5
De 1:01 a 3 h	16	4	2	10	0	0	0	0
De 3:01 a 6 h	2	1	0	1	0	0	0	0
De 6:01 a 10 h	2	0	1	0	0	0	0	1
Acima de 10 h	2	1	0	0	0	0	1	0
Não Informado	647	9	1	1	0	0	0	636
* Total	962	239	54	16	0	0	4	649
<b>Outros</b>								
Até 15 min	0	0	0	0	0	0	0	0
De 16 min a 1 h	0	0	0	0	0	0	0	0
De 1:01 a 3 h	0	0	0	0	0	0	0	0
Não Informado	0	0	0	0	0	0	0	0
* Total	0	0	0	0	0	0	0	0
<b>Não Informado</b>								
Até 15 min	52	46	2	3	0	0	0	1
De 16 min a 1 h	67	26	31	5	0	1	0	4
De 1:01 a 3 h	24	1	8	15	0	0	0	0
De 3:01 a 6 h	9	0	1	2	6	0	0	0
De 6:01 a 10 h	3	1	0	1	1	0	0	0
Acima de 10 h	0	0	0	0	0	0	0	0
Não Informado	532	1	0	2	1	0	0	528
* Total	687	75	42	28	8	1	0	533
<b>*** TOTAIS</b>								
Até 15 min	1.031	910	51	26	8	1	1	34
De 16 min a 1 h	1.424	597	677	104	1	1	2	42
De 1:01 a 3 h	588	27	129	388	22	0	4	18
De 3:01 a 6 h	150	7	12	52	68	3	1	7
De 6:01 a 10 h	48	1	2	15	19	7	0	4
Acima de 10 h	21	4	6	1	3	2	4	1
Não Informado	5.047	30	15	21	7	0	0	4.974
* Total	8.309	1.576	892	607	128	14	12	5.080

ESTATÍSTICA DE ACIDENTES - ANO DE 2010 - UF: PARÁ - EMITIDA EM 16/11/2011

Quadro 0401 - NÚMERO DE VITIMADOS POR FAIXA ETÁRIA

FAIXA ETÁRIA	DISTRIBUIÇÃO SEGUNDO O SEXO E ESTADO FÍSICO DO VITIMADO									
	TOTAL	MASCULINO				FEMININO				NÃO INF.
		L.Leves	L.Graves	Morto	N.I.	L.Leves	L.Graves	Morto	N.I.	
Menos de 8	44	16	5	3	0	12	6	1	0	1
8   - 11	11	4	1	1	0	3	2	0	0	0
11   - 13	11	4	0	2	0	3	1	1	0	0
13   - 18	66	20	8	5	0	16	15	1	0	1
18   - 23	254	132	35	22	0	47	13	4	1	0
23   - 28	311	166	54	18	4	50	15	3	1	0
28   - 33	311	180	58	20	1	31	15	5	0	1
33   - 38	228	117	48	20	3	31	7	2	0	0
38   - 43	154	79	27	11	2	26	5	2	2	0
43   - 48	130	62	28	10	5	18	5	2	0	0
48   - 53	93	43	24	11	4	7	3	1	0	0
53   - 58	83	43	14	6	0	11	6	2	1	0
58   - 63	44	19	9	7	0	6	3	0	0	0
63   - 68	29	11	9	3	0	1	5	0	0	0
68 ou mais	27	6	8	2	1	4	3	2	1	0
Não Informado	927	160	109	26	78	120	46	8	16	364
* Total	2.723	1.062	437	167	98	386	150	34	22	367

Quadro 0402 - NÚMERO DE VITIMADOS POR OCUPAÇÃO PRINCIPAL

OCUPAÇÃO PRINCIPAL	DISTRIBUIÇÃO SEGUNDO O ESTADO FÍSICO DO VITIMADO				
	TOTAL	L. Leves	L. Graves	Morto	Não Inf.
Membros superiores do poder público, dirigentes de organizações de interesse público e de empresas e gerentes	11	7	2	1	1
Profissionais das ciências e artes	120	88	24	7	1
Técnicos de nível médio	67	54	11	1	1
Trabalhadores de serviços administrativos	41	39	1	1	0
Trabalhadores dos serviços, vendedores do comércio em lojas e mercados	204	154	37	11	2
Trabalhadores agropecuários, florestais, de caca e pesca	65	26	24	15	0
Trabalhadores da produção de bens e serviços industriais	245	170	56	17	2
Trabalhadores de reparação e manutenção	33	24	6	3	0
Membros das forças armadas, policiais e bombeiros militares	53	42	7	2	2
Ocupações mal especificadas	1.884	850	423	143	468
* Total	2.723	1.454	591	201	477

ESTATÍSTICA DE ACIDENTES - ANO DE 2010 - UF: PARÁ - EMITIDA EM 16/11/2011

Quadro 0403 - NÚMERO DE VITIMADOS POR TIPO DE USUÁRIO

TIPO DE USUÁRIO	DISTRIBUIÇÃO SEGUNDO O ESTADO FÍSICO DO VITIMADO				
	TOTAL	L. Leves	L. Graves	Morto	Não Inf.
Motociclistas	732	483	176	39	34
Demais Condutores	811	286	102	40	383
Passageiro	847	527	200	68	52
Pedestre	170	75	63	27	5
Cavaleiro	4	4	0	0	0
Ciclista	159	79	50	27	3
* Total	2.723	1.454	591	201	477

Quadro 0501 - NÚMERO DE VEÍCULOS ENVOLVIDOS POR FINALIDADE

FINALIDADE DO VEÍCULO	DISTRIBUIÇÃO SEGUNDO A IDADE DO VEÍCULO (ANOS)											
	TOTAL	Até 1	1 a 2	2 a 3	3 a 4	4 a 5	5 a 6	6 a 7	7 a 8	8 a 9	+ de 9	N.Inf.
Passeio	3.945	338	654	569	476	317	261	223	174	167	765	1
Carga	1.865	80	195	251	169	96	108	97	82	71	716	0
Coletivo	850	39	79	151	101	87	78	70	52	65	128	0
Motocicleta	962	95	202	196	121	95	64	39	42	20	88	0
Outros	0	0	0	0	0	0	0	0	0	0	0	0
Não Informado	687	66	50	50	35	23	23	19	11	14	384	12
* Total	8.309	618	1.180	1.217	902	618	534	448	361	337	2.081	13

Quadro 0502 - NÚMERO DE VEÍCULOS ENVOLVIDOS POR GRAVIDADE DO ACIDENTE E FINALIDADE

GRAVIDADE E FINALIDADE	DISTRIBUIÇÃO MENSAL												
	TOTAL	Jan	Fev	Mar	Abr	Mai	Jun	Jul	Ago	Set	Out	Nov	Dez
<b>Com Morto</b>													
Passeio	77	3	5	6	2	10	1	9	5	5	9	9	13
Carga	56	1	1	2	7	5	6	7	4	6	3	8	6
Coletivo	16	1	2	1	2	2	0	3	0	1	1	2	1
Motocicleta	49	2	3	4	5	2	6	7	3	4	4	4	5
Outros	0	0	0	0	0	0	0	0	0	0	0	0	0
Não Informado	33	3	2	3	2	0	9	0	3	1	3	2	5
* Total	231	10	13	16	18	19	22	26	15	17	20	25	30
<b>Com Ferido</b>													
Passeio	762	56	45	55	67	78	42	85	59	57	80	56	82
Carga	320	27	27	23	24	29	30	30	23	23	35	19	30
Coletivo	137	10	6	12	7	22	13	14	14	10	7	15	7
Motocicleta	729	49	41	52	52	65	66	74	65	65	69	54	77
Outros	0	0	0	0	0	0	0	0	0	0	0	0	0
Não Informado	187	11	10	11	13	17	6	16	12	20	25	24	22
* Total	2.135	153	129	153	163	211	157	219	173	175	216	168	218
<b>Sem Vítima</b>													
Passeio	3.088	261	232	232	259	261	228	310	315	248	259	215	268
Carga	1.486	109	109	114	111	169	135	137	124	113	117	102	146
Coletivo	696	57	56	55	46	88	39	66	71	46	56	54	62
Motocicleta	184	18	18	14	13	13	13	15	18	17	19	16	10
Outros	0	0	0	0	0	0	0	0	0	0	0	0	0
Não Informado	462	53	28	26	29	23	15	44	55	40	50	39	60
* Total	5.916	498	443	441	458	554	430	572	583	464	501	426	546

ESTATÍSTICA DE ACIDENTES - ANO DE 2010 - UF: PARÁ - EMITIDA EM 16/11/2011

GRAVIDADE E FINALIDADE	DISTRIBUIÇÃO MENSAL												
	TOTAL	Jan	Fev	Mar	Abr	Mai	Jun	Jul	Ago	Set	Out	Nov	Dez
<b>Não Informado</b>													
Passeio	18	2	1	1	0	2	0	2	1	3	1	3	2
Carga	3	0	0	1	0	1	0	0	0	1	0	0	0
Coletivo	1	0	0	0	0	0	0	0	0	0	0	1	0
Motocicleta	0	0	0	0	0	0	0	0	0	0	0	0	0
Não Informado	5	2	1	0	0	0	1	0	0	0	1	0	0
* Total	27	4	2	2	0	3	1	2	1	4	2	4	2
<b>*** TOTAIS</b>													
Passeio	3.945	322	283	294	328	351	271	406	380	313	349	283	365
Carga	1.865	137	137	140	142	204	171	174	151	143	155	129	182
Coletivo	850	68	64	68	55	112	52	83	85	57	64	72	70
Motocicleta	962	69	62	70	70	80	85	96	86	86	92	74	92
Outros	0	0	0	0	0	0	0	0	0	0	0	0	0
Não Informado	687	69	41	40	44	40	31	60	70	61	79	65	87
* Total	8.309	665	587	612	639	787	610	819	772	660	739	623	796

Quadro 0504 - NÚMERO DE VEÍCULOS ENVOLVIDOS POR DIA DA SEMANA DA OCORRÊNCIA E FINALIDADE

DIA SEMANA E FINALIDADE	DISTRIBUIÇÃO MENSAL												
	TOTAL	Jan	Fev	Mar	Abr	Mai	Jun	Jul	Ago	Set	Out	Nov	Dez
<b>DOMINGO</b>													
Passeio	538	72	26	39	41	51	20	44	70	44	43	30	58
Carga	129	17	12	3	4	17	10	11	16	9	11	10	9
Coletivo	69	2	5	5	2	12	5	6	11	5	6	4	6
Motocicleta	157	16	10	12	9	16	18	13	18	10	14	10	11
Outros	0	0	0	0	0	0	0	0	0	0	0	0	0
Não Informado	86	5	5	7	9	6	6	2	11	7	8	7	13
* Total	979	112	58	66	65	102	59	76	126	75	82	61	97
<b>SEGUNDA-FEIRA</b>													
Passeio	608	51	25	42	65	59	37	76	72	42	56	34	49
Carga	307	20	19	28	39	30	24	31	31	14	17	22	32
Coletivo	175	17	8	19	13	20	10	8	16	17	12	16	19
Motocicleta	130	12	3	12	17	8	5	14	14	16	14	6	9
Outros	0	0	0	0	0	0	0	0	0	0	0	0	0
Não Informado	97	11	5	2	6	4	0	9	16	12	12	10	10
* Total	1.317	111	60	103	140	121	76	138	149	101	111	88	119
<b>TERÇA-FEIRA</b>													
Passeio	525	41	38	48	36	41	35	36	57	32	48	62	51
Carga	310	15	18	29	21	32	34	21	41	19	24	23	33
Coletivo	115	8	7	10	9	9	8	5	21	3	13	15	7
Motocicleta	131	3	10	9	14	8	17	9	15	17	10	11	8
Outros	0	0	0	0	0	0	0	0	0	0	0	0	0
Não Informado	97	15	5	4	11	3	8	7	9	4	9	16	6
* Total	1.178	82	78	100	91	93	102	78	143	75	104	127	105
<b>QUARTA-FEIRA</b>													
Passeio	565	29	47	53	41	36	60	63	55	50	37	43	51
Carga	294	18	22	36	15	25	35	26	20	33	23	18	23
Coletivo	130	13	10	12	5	18	8	13	11	6	7	14	13
Motocicleta	129	5	8	9	4	12	10	19	9	13	11	10	19
Outros	0	0	0	0	0	0	0	0	0	0	0	0	0
Não Informado	79	9	5	3	3	10	1	9	10	2	8	6	13
* Total	1.197	74	92	113	68	101	114	130	105	104	86	91	119

ESTATÍSTICA DE ACIDENTES - ANO DE 2010 - UF: PARÁ - EMITIDA EM 16/11/2011

DIA SEMANA E FINALIDADE	DISTRIBUIÇÃO MENSAL												
	TOTAL	Jan	Fev	Mar	Abr	Mai	Jun	Jul	Ago	Set	Out	Nov	Dez
<b>QUINTA-FEIRA</b>													
Passeio	454	29	38	24	57	44	42	58	32	33	41	18	38
Carga	260	20	17	13	24	28	28	34	11	22	24	16	23
Coletivo	111	7	12	9	11	13	7	12	6	13	7	5	9
Motocicleta	120	8	7	5	8	10	9	11	13	15	11	7	16
Outros	0	0	0	0	0	0	0	0	0	0	0	0	0
Não Informado	95	6	4	4	7	3	5	9	14	11	13	5	14
* Total	1.040	70	78	55	107	98	91	124	76	94	96	51	100
<b>SEXTA-FEIRA</b>													
Passeio	679	55	62	38	60	53	53	68	54	56	57	41	82
Carga	359	30	37	13	25	49	34	28	22	27	31	20	43
Coletivo	142	16	17	8	11	19	7	22	8	3	10	12	9
Motocicleta	154	13	11	9	8	10	18	17	11	5	19	14	19
Outros	0	0	0	0	0	0	0	0	0	0	0	0	0
Não Informado	132	14	7	13	5	4	7	18	5	15	13	10	21
* Total	1.466	128	134	81	109	135	119	153	100	106	130	97	174
<b>SÁBADO</b>													
Passeio	576	45	47	50	28	67	24	61	40	56	67	55	36
Carga	206	17	12	18	14	23	6	23	10	19	25	20	19
Coletivo	108	5	5	5	4	21	7	17	12	10	9	6	7
Motocicleta	141	12	13	14	10	16	8	13	6	10	13	16	10
Outros	0	0	0	0	0	0	0	0	0	0	0	0	0
Não Informado	101	9	10	7	3	10	4	6	5	10	16	11	10
* Total	1.132	88	87	94	59	137	49	120	73	105	130	108	82
<b>*** TOTAIS</b>													
Passeio	3.945	322	283	294	328	351	271	406	380	313	349	283	365
Carga	1.865	137	137	140	142	204	171	174	151	143	155	129	182
Coletivo	850	68	64	68	55	112	52	83	85	57	64	72	70
Motocicleta	962	69	62	70	70	80	85	96	86	86	92	74	92
Outros	0	0	0	0	0	0	0	0	0	0	0	0	0
Não Informado	687	69	41	40	44	40	31	60	70	61	79	65	87
* Total	8.309	665	587	612	639	787	610	819	772	660	739	623	796

Quadro 0505 - NÚMERO DE VEÍCULOS ENVOLVIDOS POR HORA DA OCORRÊNCIA E FINALIDADE

HORÁRIO E FINALIDADE	DISTRIBUIÇÃO MENSAL												
	TOTAL	Jan	Fev	Mar	Abr	Mai	Jun	Jul	Ago	Set	Out	Nov	Dez
<b>00  — 01</b>													
Passeio	35	3	6	2	3	2	1	2	3	3	3	0	7
Carga	11	1	3	0	2	0	0	0	0	1	2	0	2
Coletivo	3	0	2	0	0	0	0	0	0	0	1	0	0
Motocicleta	10	1	1	0	2	0	0	0	1	1	1	2	1
Não Informado	12	1	0	0	0	0	1	2	0	2	2	2	2
* Total	71	6	12	2	7	2	2	4	4	7	9	4	12
<b>01  — 02</b>													
Passeio	17	2	3	0	2	3	0	0	1	1	3	1	1
Carga	2	0	0	0	1	1	0	0	0	0	0	0	0
Coletivo	1	0	0	0	0	1	0	0	0	0	0	0	0
Motocicleta	11	2	0	0	0	0	3	0	0	2	1	1	2
Outros	0	0	0	0	0	0	0	0	0	0	0	0	0
Não Informado	10	0	1	1	1	0	0	0	0	0	1	4	2
* Total	41	4	4	1	4	5	3	0	1	3	5	6	5



ESTATÍSTICA DE ACIDENTES - ANO DE 2010 - UF: PARÁ - EMITIDA EM 16/11/2011

Quadro 0505 - NÚMERO DE VEÍCULOS ENVOLVIDOS POR HORA DA OCORRÊNCIA E FINALIDADE

HORÁRIO E FINALIDADE	DISTRIBUIÇÃO MENSAL												
	TOTAL	Jan	Fev	Mar	Abr	Mai	Jun	Jul	Ago	Set	Out	Nov	Dez
<b>02  — 03</b>													
Passeio	20	3	0	2	0	3	3	1	2	0	3	1	2
Carga	7	1	0	1	0	0	1	0	0	2	0	0	2
Coletivo	0	0	0	0	0	0	0	0	0	0	0	0	0
Motocicleta	5	1	0	1	0	0	0	0	0	0	2	1	0
Não Informado	2	0	0	1	0	0	0	0	0	0	0	0	1
* Total	34	5	0	5	0	3	4	1	2	2	5	2	5
<b>03  — 04</b>													
Passeio	21	1	1	4	2	2	0	0	1	2	3	2	3
Carga	18	5	1	0	1	0	1	0	2	1	3	3	1
Coletivo	3	1	0	0	0	0	0	0	1	0	0	1	0
Motocicleta	15	2	0	0	1	1	0	1	2	1	3	0	4
Não Informado	13	1	0	1	2	0	0	0	2	1	3	1	2
* Total	70	10	2	5	6	3	1	1	8	5	12	7	10
<b>04  — 05</b>													
Passeio	28	3	3	1	1	0	1	1	3	4	2	4	5
Carga	15	2	2	2	1	0	0	0	1	2	1	3	1
Coletivo	3	0	0	0	1	0	0	1	0	0	1	0	0
Motocicleta	9	2	1	0	2	1	0	0	0	0	1	0	2
Outros	0	0	0	0	0	0	0	0	0	0	0	0	0
Não Informado	7	1	1	0	0	0	0	1	1	0	2	0	1
* Total	62	8	7	3	5	1	1	3	5	6	7	7	9
<b>05  — 06</b>													
Passeio	49	4	1	3	4	2	3	6	2	4	10	7	3
Carga	32	0	0	5	6	4	2	5	2	1	2	2	3
Coletivo	11	1	0	4	0	1	2	1	1	0	0	1	0
Motocicleta	17	0	0	2	0	3	0	3	2	3	2	1	1
Outros	0	0	0	0	0	0	0	0	0	0	0	0	0
Não Informado	11	1	2	0	2	1	0	0	2	1	2	0	0
* Total	120	6	3	14	12	11	7	15	9	9	16	11	7
<b>06  — 07</b>													
Passeio	81	8	3	4	3	5	3	11	15	11	7	5	6
Carga	37	2	3	2	3	5	3	3	4	6	2	3	1
Coletivo	18	0	4	1	0	3	3	1	1	1	0	4	0
Motocicleta	26	2	3	1	3	1	1	1	5	3	2	3	1
Não Informado	16	1	1	1	1	0	2	1	5	0	3	1	0
* Total	178	13	14	9	10	14	12	17	30	21	14	16	8
<b>07  — 08</b>													
Passeio	175	11	5	13	11	16	23	12	17	20	23	9	15
Carga	79	1	2	8	10	6	9	7	5	9	10	4	8
Coletivo	45	3	1	7	6	4	3	4	4	4	6	1	2
Motocicleta	58	2	4	6	3	3	3	5	4	8	10	7	3
Não Informado	33	1	1	1	0	2	1	2	5	10	3	3	4
* Total	390	18	13	35	30	31	39	30	35	51	52	24	32
<b>08  — 09</b>													
Passeio	243	12	18	23	26	24	21	20	27	23	15	15	19
Carga	107	4	6	14	11	12	14	9	10	9	4	9	5
Coletivo	46	3	2	3	2	9	2	4	6	2	2	6	5
Motocicleta	62	5	7	5	2	6	4	5	4	10	8	4	2
Não Informado	45	0	0	0	4	2	2	7	7	4	6	7	6
* Total	503	24	33	45	45	53	43	45	54	48	35	41	37

ESTATÍSTICA DE ACIDENTES - ANO DE 2010 - UF: PARÁ - EMITIDA EM 16/11/2011

Quadro 0505 - NÚMERO DE VEÍCULOS ENVOLVIDOS POR HORA DA OCORRÊNCIA E FINALIDADE

HORÁRIO E FINALIDADE	DISTRIBUIÇÃO MENSAL												
	TOTAL	Jan	Fev	Mar	Abr	Mai	Jun	Jul	Ago	Set	Out	Nov	Dez
<b>09  — 10</b>													
Passeio	243	23	19	17	22	13	15	36	19	23	18	14	24
Carga	119	15	12	10	13	9	9	11	8	5	3	13	11
Coletivo	52	4	7	3	2	7	3	7	7	2	1	3	6
Motocicleta	69	1	6	3	5	4	9	6	11	7	4	3	10
Não Informado	33	3	1	3	1	0	0	4	6	6	5	1	3
* Total	516	46	45	36	43	33	36	64	51	43	31	34	54
<b>10  — 11</b>													
Passeio	222	8	13	11	16	20	16	38	18	24	20	21	17
Carga	116	3	5	11	6	19	11	8	13	9	11	8	12
Coletivo	50	2	0	5	6	10	1	3	4	5	7	5	2
Motocicleta	64	3	5	6	5	7	5	10	4	2	4	9	4
Outros	0	0	0	0	0	0	0	0	0	0	0	0	0
Não Informado	39	5	2	1	6	0	3	6	0	2	1	5	8
* Total	491	21	25	34	39	56	36	65	39	42	43	48	43
<b>11  — 12</b>													
Passeio	243	18	31	18	18	15	14	38	30	16	13	15	17
Carga	138	18	14	8	9	10	14	19	7	9	8	6	16
Coletivo	53	8	4	6	3	5	2	4	9	2	5	0	5
Motocicleta	54	3	3	8	3	5	5	9	5	1	4	4	4
Outros	0	0	0	0	0	0	0	0	0	0	0	0	0
Não Informado	40	1	4	5	3	3	2	5	4	2	5	1	5
* Total	528	48	56	45	36	38	37	75	55	30	35	26	47
<b>12  — 13</b>													
Passeio	235	39	13	10	20	20	11	25	25	10	25	19	18
Carga	95	8	4	6	9	15	10	6	8	2	9	3	15
Coletivo	39	5	3	2	2	1	2	3	7	4	2	3	5
Motocicleta	49	5	5	2	3	5	4	2	4	5	6	2	6
Não Informado	34	2	1	1	4	2	3	4	7	1	7	2	0
* Total	452	59	26	21	38	43	30	40	51	22	49	29	44
<b>13  — 14</b>													
Passeio	196	20	25	19	17	30	7	10	12	9	16	14	17
Carga	91	6	13	10	7	9	6	1	6	12	8	4	9
Coletivo	43	2	4	4	3	13	2	3	1	2	2	5	2
Motocicleta	43	6	2	4	0	5	5	1	3	4	7	4	2
Não Informado	36	5	1	0	2	4	0	5	2	5	3	2	7
* Total	409	39	45	37	29	61	20	20	24	32	36	29	37
<b>14  — 15</b>													
Passeio	266	28	18	16	25	21	26	18	36	22	25	12	19
Carga	113	8	13	10	7	9	13	8	10	12	9	8	6
Coletivo	50	8	2	4	2	8	2	1	8	2	1	6	6
Motocicleta	54	4	2	3	8	4	5	5	6	6	5	3	3
Outros	0	0	0	0	0	0	0	0	0	0	0	0	0
Não Informado	39	2	1	1	5	1	1	0	2	4	5	7	10
* Total	522	50	36	34	47	43	47	32	62	46	45	36	44
<b>15  — 16</b>													
Passeio	205	14	17	19	25	20	9	24	10	13	15	19	20
Carga	123	9	13	12	6	14	11	10	10	6	10	6	16
Coletivo	52	3	7	6	5	3	4	6	3	2	4	5	4
Motocicleta	31	1	3	5	1	3	4	4	1	3	3	1	2
Outros	0	0	0	0	0	0	0	0	0	0	0	0	0
Não Informado	22	4	1	0	0	1	2	1	2	2	3	2	4
* Total	433	31	41	42	37	41	30	45	26	26	35	33	46

ESTATÍSTICA DE ACIDENTES - ANO DE 2010 - UF: PARÁ - EMITIDA EM 16/11/2011

Quadro 0505 - NÚMERO DE VEÍCULOS ENVOLVIDOS POR HORA DA OCORRÊNCIA E FINALIDADE

HORÁRIO E FINALIDADE	DISTRIBUIÇÃO MENSAL												
	TOTAL	Jan	Fev	Mar	Abr	Mai	Jun	Jul	Ago	Set	Out	Nov	Dez
<b>16  — 17</b>													
Passeio	261	17	22	19	17	21	29	29	23	26	15	17	26
Carga	146	8	13	10	7	18	15	13	12	12	8	12	18
Coletivo	66	5	5	6	2	11	8	5	6	10	2	1	5
Motocicleta	58	3	0	4	4	1	5	8	7	7	4	3	12
Não Informado	45	4	6	1	2	3	2	8	7	4	2	3	3
* Total	576	37	46	40	32	54	59	63	55	59	31	36	64
<b>17  — 18</b>													
Passeio	342	29	19	35	23	28	15	41	35	22	23	38	34
Carga	142	14	8	7	10	10	14	18	12	12	15	11	11
Coletivo	75	3	3	8	4	6	4	10	8	2	7	12	8
Motocicleta	56	5	2	4	3	5	4	6	4	8	7	4	4
Outros	0	0	0	0	0	0	0	0	0	0	0	0	0
Não Informado	46	9	3	7	3	4	2	3	1	1	3	6	4
* Total	661	60	35	61	43	53	39	78	60	45	55	71	61
<b>18  — 19</b>													
Passeio	282	23	23	18	37	23	18	31	27	16	28	20	18
Carga	127	12	10	8	9	12	9	21	11	3	10	14	8
Coletivo	55	5	7	2	6	7	3	7	3	4	4	4	3
Motocicleta	69	6	0	4	9	6	9	7	6	2	5	4	11
Não Informado	42	10	2	6	1	4	0	4	3	1	2	6	3
* Total	575	56	42	38	62	52	39	70	50	26	49	48	43
<b>19  — 20</b>													
Passeio	342	22	13	29	28	32	27	29	36	35	37	21	33
Carga	152	8	10	7	11	25	11	15	13	10	19	8	15
Coletivo	90	7	5	3	4	12	5	15	5	7	12	8	7
Motocicleta	69	6	5	2	7	2	1	11	11	5	3	7	9
Outros	0	0	0	0	0	0	0	0	0	0	0	0	0
Não Informado	69	11	6	5	3	8	4	2	7	9	8	0	6
* Total	722	54	39	46	53	79	48	72	72	66	79	44	70
<b>20  — 21</b>													
Passeio	198	18	17	11	12	25	15	16	13	13	22	9	27
Carga	89	8	2	3	5	11	7	15	7	5	13	4	9
Coletivo	51	5	6	4	4	7	1	4	1	6	3	7	3
Motocicleta	49	1	6	2	7	9	5	6	4	1	4	2	2
Outros	0	0	0	0	0	0	0	0	0	0	0	0	0
Não Informado	37	4	2	0	0	4	3	4	1	1	6	5	7
* Total	424	36	33	20	28	56	31	45	26	26	48	27	48
<b>21  — 22</b>													
Passeio	96	7	3	11	7	12	2	10	7	9	10	8	10
Carga	42	0	2	2	3	6	5	3	4	5	2	5	5
Coletivo	17	0	1	0	0	2	2	2	4	0	2	0	4
Motocicleta	37	3	5	3	0	5	5	2	0	4	3	4	3
Não Informado	21	3	3	1	3	0	0	0	4	1	1	1	4
* Total	213	13	14	17	13	25	14	17	19	19	18	18	26
<b>22  — 23</b>													
Passeio	88	7	5	5	4	7	5	7	12	4	9	8	15
Carga	26	1	1	2	2	3	2	1	1	7	3	1	2
Coletivo	16	2	0	0	2	0	2	2	2	2	2	0	2
Motocicleta	26	2	0	5	2	2	5	3	1	0	2	1	3
Não Informado	23	0	1	2	1	1	2	0	2	2	4	4	4
* Total	179	12	7	14	11	13	16	13	18	15	20	14	26

ESTATÍSTICA DE ACIDENTES - ANO DE 2010 - UF: PARÁ - EMITIDA EM 16/11/2011

Quadro 0505 - NÚMERO DE VEÍCULOS ENVOLVIDOS POR HORA DA OCORRÊNCIA E FINALIDADE

HORÁRIO E FINALIDADE	DISTRIBUIÇÃO MENSAL												
	TOTAL	Jan	Fev	Mar	Abr	Mai	Jun	Jul	Ago	Set	Out	Nov	Dez
<b>23  — 24</b>													
Passeio	57	2	5	4	5	7	7	1	6	3	4	4	9
Carga	38	3	0	2	3	6	4	1	5	3	3	2	6
Coletivo	11	1	1	0	1	2	1	0	4	0	0	0	1
Motocicleta	21	3	2	0	0	2	3	1	1	3	1	4	1
Outros	0	0	0	0	0	0	0	0	0	0	0	0	0
Não Informado	12	0	1	2	0	0	1	1	0	2	2	2	1
* Total	139	9	9	8	9	17	16	4	16	11	10	12	18
<b>*** TOTAIS</b>													
Passeio	3.945	322	283	294	328	351	271	406	380	313	349	283	365
Carga	1.865	137	137	140	142	204	171	174	151	143	155	129	182
Coletivo	850	68	64	68	55	112	52	83	85	57	64	72	70
Motocicleta	962	69	62	70	70	80	85	96	86	86	92	74	92
Outros	0	0	0	0	0	0	0	0	0	0	0	0	0
Não Informado	687	69	41	40	44	40	31	60	70	61	79	65	87
* Total	8.309	665	587	612	639	787	610	819	772	660	739	623	796

**PARAÍBA**



ESTATÍSTICA DE ACIDENTES - ANO DE 2010 - UF: PARAÍBA - EMITIDA EM 16/11/2011

Quadro 0101 - NÚMERO DE ACIDENTES POR GRAVIDADE DA OCORRÊNCIA

GRAVIDADE	DISTRIBUIÇÃO MENSAL												
	TOTAL	Jan	Fev	Mar	Abr	Mai	Jun	Jul	Ago	Set	Out	Nov	Dez
Com Morto	170	12	9	13	11	22	14	18	12	13	11	14	21
Com Ferido	1.486	118	89	100	103	118	135	126	118	125	154	131	169
Sem Vítima	2.172	197	146	183	144	181	189	168	204	170	187	209	194
Não Informado	21	0	0	3	2	3	2	2	3	1	2	2	1
* Total	3.849	327	244	299	260	324	340	314	337	309	354	356	385

Quadro 0102 - NÚMERO DE ACIDENTES POR TIPO E GRAVIDADE

TIPO DO ACIDENTE	DISTRIBUIÇÃO SEGUNDO A GRAVIDADE DO ACIDENTE				
	TOTAL	C/ Morto	C/ Ferido	S/ Vítima	Não Inf.
Choque com objeto fixo	327	10	126	187	4
Capotagem	88	4	45	36	3
Atropelamento	148	29	113	6	0
Atropelamento de animal	173	6	50	117	0
Choque com veículo estacionado	22	0	5	17	0
Colisão traseira	1.283	17	299	967	0
Abalroamento no mesmo sentido	465	5	144	316	0
Colisão frontal	78	27	41	10	0
Abalroamento em sentido oposto	40	9	16	14	1
Abalroamento transversal	333	14	184	135	0
Tombamento	55	1	25	29	0
Saída de pista	530	19	212	292	7
Atropelamento e fuga	63	19	44	0	0
Queda de veículo	187	10	171	3	3
Outros tipos	57	0	11	43	3
* Total	3.849	170	1.486	2.172	21

Quadro 0103 - NÚMERO DE ACIDENTES POR DIA DA SEMANA

DIA DA SEMANA	DISTRIBUIÇÃO MENSAL												
	TOTAL	Jan	Fev	Mar	Abr	Mai	Jun	Jul	Ago	Set	Out	Nov	Dez
Domingo	566	62	31	49	32	57	42	45	55	37	63	43	50
Segunda-Feira	609	50	48	49	37	70	61	37	53	44	50	60	50
Terça-Feira	445	31	23	42	32	33	39	28	55	37	28	59	38
Quarta-Feira	508	34	32	49	28	46	73	32	42	49	37	34	52
Quinta-Feira	500	25	27	37	44	40	41	56	39	52	38	45	56
Sexta-Feira	623	58	38	37	48	36	41	62	49	44	71	59	80
Sábado	598	67	45	36	39	42	43	54	44	46	67	56	59
* Total	3.849	327	244	299	260	324	340	314	337	309	354	356	385

ESTATÍSTICA DE ACIDENTES - ANO DE 2010 - UF: PARAÍBA - EMITIDA EM 16/11/2011

Quadro 0104 - NÚMERO DE ACIDENTES POR HORA DA OCORRÊNCIA

HORA DA OCORRÊNCIA	DISTRIBUIÇÃO MENSAL												
	TOTAL	Jan	Fev	Mar	Abr	Mai	Jun	Jul	Ago	Set	Out	Nov	Dez
00  — 01	68	8	7	2	3	2	5	4	3	5	11	9	9
01  — 02	62	5	4	6	5	4	7	6	3	11	3	2	6
02  — 03	54	5	5	1	7	2	8	3	4	5	4	4	6
03  — 04	43	3	4	1	1	9	2	1	8	6	5	3	0
04  — 05	68	4	4	8	3	5	6	4	7	6	3	8	10
05  — 06	102	11	4	4	3	13	8	13	10	3	7	12	14
06  — 07	140	15	7	13	10	17	17	14	8	9	9	8	13
07  — 08	258	22	11	26	19	20	12	27	30	19	22	26	24
08  — 09	226	20	14	20	15	24	22	16	23	20	20	15	17
09  — 10	173	13	6	16	17	18	16	12	13	14	18	11	19
10  — 11	180	14	17	11	14	17	17	14	12	9	23	14	18
11  — 12	171	17	12	10	13	12	14	13	13	18	13	16	20
12  — 13	185	22	15	22	15	17	9	13	16	15	12	14	15
13  — 14	163	12	12	11	10	13	14	13	20	13	17	14	14
14  — 15	223	16	14	9	16	15	23	19	21	18	25	19	28
15  — 16	206	17	16	8	9	12	27	24	21	17	22	15	18
16  — 17	216	20	15	17	19	11	22	14	9	14	21	30	24
17  — 18	270	16	17	20	14	29	25	25	27	15	22	30	30
18  — 19	364	29	24	36	25	20	26	31	37	35	30	43	28
19  — 20	255	18	17	23	15	25	19	18	22	23	27	30	18
20  — 21	134	13	8	9	9	11	19	12	8	14	9	6	16
21  — 22	134	16	3	8	10	16	9	7	10	12	14	12	17
22  — 23	82	7	5	11	5	5	9	4	5	3	7	9	12
23  — 24	72	4	3	7	3	7	4	7	7	5	10	6	9
* Total	3.849	327	244	299	260	324	340	314	337	309	354	356	385

Quadro 0105 - NÚMERO DE ACIDENTES POR GRAVIDADE DO ACIDENTE E FASE DO DIA

GRAVIDADE DO ACIDENTE E FASE DO DIA	DISTRIBUIÇÃO SEGUNDO AS CONDIÇÕES METEOROLÓGICAS						
	TOTAL	Normal	Nublado	Nevoeiro	Chuva	Outros	N.Inf.
<b>Com Morto</b>							
Amanhecer	11	6	3	1	1	0	0
Pleno Dia	61	42	12	0	7	0	0
Anoitecer	9	7	1	0	1	0	0
Noite	89	63	17	0	6	0	3
* Total	170	118	33	1	15	0	3
<b>Com Ferido</b>							
Amanhecer	73	44	16	2	10	0	1
Pleno Dia	787	614	86	1	85	1	0
Anoitecer	97	74	13	0	9	0	1
Noite	529	392	74	0	47	2	14
* Total	1.486	1.124	189	3	151	3	16
<b>Sem Vítima</b>							
Amanhecer	92	52	19	1	18	0	2
Pleno Dia	1.298	968	136	5	187	0	2
Anoitecer	143	111	14	0	16	0	2
Noite	639	430	103	2	79	2	23
* Total	2.172	1.561	272	8	300	2	29
<b>Não Informado</b>							
Amanhecer	1	1	0	0	0	0	0
Pleno Dia	5	5	0	0	0	0	0
Anoitecer	0	0	0	0	0	0	0
Noite	15	11	1	0	3	0	0
* Total	21	17	1	0	3	0	0

Fonte: DPRF



ESTATÍSTICA DE ACIDENTES - ANO DE 2010 - UF: PARAÍBA - EMITIDA EM 16/11/2011

GRAVIDADE DO ACIDENTE E FASE DO DIA	DISTRIBUIÇÃO SEGUNDO AS CONDIÇÕES METEOROLÓGICAS						
	TOTAL	Normal	Nublado	Nevoeiro	Chuva	Outros	N.Inf.
<b>*** TOTAIS</b>							
Amanhecer	177	103	38	4	29	0	3
Pleno Dia	2.151	1.629	234	6	279	1	2
Anoitecer	249	192	28	0	26	0	3
Noite	1.272	896	195	2	135	4	40
* Total	3.849	2.820	495	12	469	5	48

Quadro 0106 - NÚMERO DE ACIDENTES POR USO DO SOLO E TIPO DO ACIDENTE

USO DO SOLO E TIPO DO ACIDENTE	DISTRIBUIÇÃO SEGUNDO O TIPO DE LOCALIDADE							
	TOTAL	Escolar	Industr.	Comerc.	Resid.	NãoEdific.	Outras	N.Inf.
<b>URBANO</b>								
Choque com objeto fixo	156	6	9	62	40	39	0	0
Capotagem	19	0	2	7	2	8	0	0
Atropelamento	104	1	8	51	30	13	1	0
Atropelamento de animal	61	0	7	20	20	12	2	0
Choque com veículo estacionado	11	0	0	7	3	1	0	0
Colisão traseira	1.089	35	50	683	167	144	9	1
Abalroamento no mesmo sentido	392	12	23	233	48	67	9	0
Colisão frontal	38	2	3	15	15	3	0	0
Abalroamento em sentido oposto	17	0	5	5	4	3	0	0
Abalroamento transversal	270	4	20	154	55	36	1	0
Tombamento	16	0	2	7	4	3	0	0
Saída de pista	105	1	9	42	15	37	1	0
Atropelamento e fuga	45	1	0	21	16	6	1	0
Queda de veículo	127	11	8	55	22	30	1	0
Outros tipos	37	1	3	15	9	8	1	0
* Total	2.487	74	149	1.377	450	410	26	1
<b>RURAL</b>								
Choque com objeto fixo	171	0	7	8	7	149	0	0
Capotagem	69	0	1	1	3	64	0	0
Atropelamento	44	1	1	3	5	33	1	0
Atropelamento de animal	112	0	5	3	8	95	1	0
Choque com veículo estacionado	11	0	1	2	2	6	0	0
Colisão traseira	194	0	10	12	17	153	2	0
Abalroamento no mesmo sentido	73	0	6	3	2	62	0	0
Colisão frontal	40	0	2	2	2	33	1	0
Abalroamento em sentido oposto	23	0	3	0	0	20	0	0
Abalroamento transversal	63	0	5	8	5	44	1	0
Tombamento	39	0	1	1	3	33	1	0
Saída de pista	425	1	9	6	10	397	2	0
Atropelamento e fuga	18	0	0	1	1	16	0	0
Queda de veículo	60	0	3	4	6	47	0	0
Outros tipos	20	0	0	0	2	18	0	0
* Total	1.362	2	54	54	73	1.170	9	0

ESTATÍSTICA DE ACIDENTES - ANO DE 2010 - UF: PARAÍBA - EMITIDA EM 16/11/2011

USO DO SOLO E TIPO DO ACIDENTE	DISTRIBUIÇÃO SEGUNDO O TIPO DE LOCALIDADE							
	TOTAL	Escolar	Industr.	Comerc.	Resid.	NãoEdific.	Outras	N.Inf.
<b>*** TOTAIS</b>								
Choque com objeto fixo	327	6	16	70	47	188	0	0
Capotagem	88	0	3	8	5	72	0	0
Atropelamento	148	2	9	54	35	46	2	0
Atropelamento de animal	173	0	12	23	28	107	3	0
Choque com veículo estacionado	22	0	1	9	5	7	0	0
Colisão traseira	1.283	35	60	695	184	297	11	1
Abalroamento no mesmo sentido	465	12	29	236	50	129	9	0
Colisão frontal	78	2	5	17	17	36	1	0
Abalroamento em sentido oposto	40	0	8	5	4	23	0	0
Abalroamento transversal	333	4	25	162	60	80	2	0
Tombamento	55	0	3	8	7	36	1	0
Saída de pista	530	2	18	48	25	434	3	0
Outros tipos	57	1	3	15	11	26	1	0
Atropelamento e fuga	63	1	0	22	17	22	1	0
Queda de veículo	187	11	11	59	28	77	1	0
* Total	3.849	76	203	1.431	523	1.580	35	1

Quadro 0107 - NÚMERO DE ACIDENTES POR USO DO SOLO E TIPO DE LOCALIDADE

USO DO SOLO E TIPO DE LOCALIDADE	DISTRIBUIÇÃO SEGUNDO A GRAVIDADE DO ACIDENTE				
	TOTAL	C/Morto	C/Ferido	S/Vítima	N.Inf.
<b>URBANO</b>					
Escolar	74	2	30	42	0
Industrial	149	4	76	68	1
Comercial	1.377	34	465	873	5
Residencial	450	32	180	235	3
Não Edificada	410	11	157	240	2
Outras	26	1	10	15	0
Não Informado	1	0	1	0	0
* Total	2.487	84	919	1.473	11
<b>RURAL</b>					
Escolar	2	1	0	1	0
Industrial	54	1	18	35	0
Comercial	54	2	22	30	0
Residencial	73	11	29	33	0
Não Edificada	1.170	71	493	596	10
Outras	9	0	5	4	0
Não Informado	0	0	0	0	0
* Total	1.362	86	567	699	10
<b>*** TOTAIS</b>					
Escolar	76	3	30	43	0
Industrial	203	5	94	103	1
Comercial	1.431	36	487	903	5
Residencial	523	43	209	268	3
Não Edificada	1.580	82	650	836	12
Outras	35	1	15	19	0
Não Informado	1	0	1	0	0
* Total	3.849	170	1.486	2.172	21

ESTATÍSTICA DE ACIDENTES - ANO DE 2010 - UF: PARAÍBA - EMITIDA EM 16/11/2011

Quadro 0108 - NÚMERO DE ACIDENTES OCORRIDOS EM FERIADOS NACIONAIS

FERIADO NACIONAL	DISTRIBUIÇÃO POR GRAVIDADE DO ACIDENTE, ESTADO FÍSICO DO VITIMADO E FINALIDADE DO VEÍCULO																
	ACIDENTES POR GRAVIDADE					VÍTIMAS POR ESTADO FÍSICO					VEÍCULOS POR FINALIDADE						
	Total	C/M	C/F	S/V	N.I.	Total	L.L.	L.G.	Morto	N.I.	Total	Pass.	Carga	Colet.	Moto	Out.	N.I.
<b>Confraternização Universal</b>																	
30/12 qua	10	0	3	7	0	4	2	1	0	1	20	11	6	0	1	0	2
31/12 qui	16	0	12	4	0	25	17	3	0	5	36	21	2	0	7	0	6
1/1 sex	10	1	5	4	0	11	7	1	1	2	14	10	0	0	1	0	3
2/1 sáb	16	1	8	7	0	17	9	6	1	1	25	16	2	0	5	0	2
3/1 dom	8	0	3	5	0	7	6	1	0	0	10	7	2	0	1	0	0
4/1 seg	18	1	6	11	0	10	6	3	1	0	25	15	4	0	2	0	4
5/1 ter	11	0	2	9	0	3	2	0	0	1	19	14	4	0	0	0	1
* Totais	89	3	39	47	0	77	49	15	3	10	149	94	20	0	17	0	18
<b>Carnaval</b>																	
11/2 qui	7	0	3	4	0	3	1	2	0	0	13	10	1	1	1	0	0
12/2 sex	13	1	1	11	0	8	5	2	1	0	24	19	5	0	0	0	0
13/2 sáb	15	1	5	9	0	12	9	1	1	1	23	17	1	1	1	0	3
14/2 dom	5	0	3	2	0	3	2	1	0	0	5	3	1	0	1	0	0
15/2 seg	7	0	3	4	0	4	2	2	0	0	13	8	2	0	3	0	0
16/2 ter	4	1	1	2	0	2	1	0	1	0	5	2	2	0	1	0	0
17/2 qua	10	0	3	7	0	5	4	0	0	1	19	15	2	0	1	0	1
* Totais	61	3	19	39	0	37	24	8	3	2	102	74	14	2	8	0	4
<b>Paixão de Cristo</b>																	
31/3 qua	11	0	2	9	0	5	0	4	0	1	23	12	10	0	1	0	0
1/4 qui	10	0	3	7	0	3	1	2	0	0	16	12	3	0	0	0	1
2/4 sex	4	0	4	0	0	6	4	1	0	1	7	3	0	0	2	0	2
3/4 sáb	4	1	1	2	0	3	2	0	1	0	8	6	1	0	1	0	0
4/4 dom	11	1	3	7	0	8	3	4	1	0	25	20	2	0	2	0	1
5/4 seg	15	0	9	6	0	16	12	3	0	1	28	18	3	2	5	0	0
6/4 ter	8	0	5	3	0	6	5	1	0	0	14	5	0	3	3	0	3
* Totais	63	2	27	34	0	47	27	15	2	3	121	76	19	5	14	0	7
<b>Tiradentes</b>																	
20/4 ter	15	0	2	13	0	10	5	1	0	4	31	21	7	0	2	0	1
21/4 qua	5	0	3	2	0	5	3	1	0	1	9	4	1	0	3	0	1
22/4 qui	8	1	5	2	0	7	3	3	1	0	12	5	1	1	3	0	2
23/4 sex	10	0	4	6	0	6	2	3	0	1	15	6	4	0	3	0	2
24/4 sáb	7	0	5	2	0	6	5	1	0	0	11	6	2	0	3	0	0
25/4 dom	7	1	3	3	0	5	2	1	1	1	9	6	0	0	2	0	1
26/4 seg	6	0	1	5	0	2	1	1	0	0	13	10	1	0	2	0	0
* Totais	58	2	23	33	0	41	21	11	2	7	100	58	16	1	18	0	7
<b>Dia do Trabalho</b>																	
28/4 qua	9	0	4	5	0	9	6	3	0	0	16	6	5	2	3	0	0
29/4 qui	5	0	3	2	0	6	5	1	0	0	7	3	0	0	4	0	0
30/4 sex	11	1	3	7	0	6	3	0	2	1	18	12	4	0	1	0	1
1/5 sáb	9	0	5	4	0	9	8	1	0	0	17	8	1	0	5	0	3
2/5 dom	15	1	5	9	0	11	6	1	1	3	25	22	0	0	3	0	0
3/5 seg	17	2	4	11	0	12	5	4	2	1	32	15	13	0	4	0	0
4/5 ter	10	0	4	6	0	5	4	0	0	1	14	6	5	0	2	0	1
* Totais	76	4	28	44	0	58	37	10	5	6	129	72	28	2	22	0	5

ESTATÍSTICA DE ACIDENTES - ANO DE 2010 - UF: PARAÍBA - EMITIDA EM 16/11/2011

Quadro 0108 - NÚMERO DE ACIDENTES OCORRIDOS EM FERIADOS NACIONAIS

FERIADO NACIONAL	DISTRIBUIÇÃO POR GRAVIDADE DO ACIDENTE, ESTADO FÍSICO DO VITIMADO E FINALIDADE DO VEÍCULO																
	ACIDENTES POR GRAVIDADE					VÍTIMAS POR ESTADO FÍSICO					VEÍCULOS POR FINALIDADE						
	Total	C/M	C/F	S/V	N.I.	Total	L.L.	L.G.	Morto	N.I.	Total	Pass.	Carga	Colet.	Moto	Out.	N.I.
<b>Corpus Christi</b>																	
1/6 ter	7	0	4	2	1	6	4	1	0	1	10	5	2	1	2	0	0
2/6 qua	13	0	5	8	0	7	5	2	0	0	28	16	7	0	1	0	4
3/6 qui	12	0	4	8	0	5	4	1	0	0	23	19	0	0	3	0	1
4/6 sex	21	0	8	13	0	17	15	1	0	1	31	21	5	0	4	0	1
5/6 sáb	14	0	12	2	0	20	13	4	0	3	23	12	3	0	6	0	2
6/6 dom	6	0	6	0	0	9	4	4	0	1	10	5	0	0	4	0	1
7/6 seg	13	0	6	7	0	9	7	0	0	2	23	13	6	1	2	0	1
* Totais	86	0	45	40	1	73	52	13	0	8	148	91	23	2	22	0	10
<b>Independência</b>																	
2/9 qui	9	0	6	3	0	9	6	3	0	0	14	11	1	0	2	0	0
3/9 sex	17	0	8	9	0	20	10	3	0	7	35	20	1	1	5	0	8
4/9 sáb	17	1	8	7	1	15	8	4	1	2	29	20	2	1	5	0	1
5/9 dom	10	1	5	4	0	9	5	3	1	0	19	11	0	0	5	0	3
6/9 seg	17	2	4	11	0	7	4	0	2	1	29	18	5	1	4	0	1
7/9 ter	2	1	0	1	0	4	1	0	3	0	5	5	0	0	0	0	0
8/9 qua	10	2	2	6	0	9	5	2	2	0	17	8	3	2	4	0	0
* Totais	82	7	33	41	1	73	39	15	9	10	148	93	12	5	25	0	13
<b>Nossa Senhora Aparecida</b>																	
7/10 qui	16	1	6	9	0	15	7	4	1	3	32	14	6	1	9	0	2
8/10 sex	12	0	7	5	0	10	8	1	0	1	28	18	3	0	3	0	4
9/10 sáb	17	0	9	8	0	16	14	2	0	0	29	20	2	0	4	0	3
10/10 dom	13	0	7	5	1	18	15	2	0	1	17	13	1	0	3	0	0
11/10 seg	14	1	2	11	0	9	2	4	2	1	23	15	6	0	0	0	2
12/10 ter	7	0	3	4	0	5	3	1	0	1	12	10	0	0	1	0	1
13/10 qua	10	0	2	8	0	4	0	2	0	2	16	8	4	2	1	0	1
* Totais	89	2	36	50	1	77	49	16	3	9	157	98	22	3	21	0	13
<b>Finados</b>																	
28/10 qui	6	1	2	3	0	6	3	0	2	1	9	6	2	0	0	0	1
29/10 sex	20	1	4	15	0	11	5	1	1	4	40	29	2	0	2	0	7
30/10 sáb	13	1	5	6	1	12	4	4	1	3	21	8	4	0	5	0	4
31/10 dom	11	2	7	2	0	15	6	5	2	2	19	12	0	0	6	0	1
1/11 seg	9	1	5	3	0	9	6	0	1	2	18	8	3	0	4	0	3
2/11 ter	12	0	5	7	0	7	3	3	0	1	19	8	2	0	3	0	6
3/11 qua	13	1	2	10	0	4	1	2	1	0	26	17	2	1	3	0	3
* Totais	84	7	30	46	1	64	28	15	8	13	152	88	15	1	23	0	25
<b>Proclamação da República</b>																	
11/11 qui	13	0	4	9	0	4	2	2	0	0	24	13	7	0	3	0	1
12/11 sex	12	0	3	9	0	4	3	1	0	0	24	10	2	1	3	0	8
13/11 sáb	16	0	5	11	0	7	3	3	0	1	29	16	6	0	3	0	4
14/11 dom	11	0	8	3	0	21	14	3	0	4	18	8	0	0	4	0	6
15/11 seg	20	2	5	13	0	14	8	1	2	3	41	24	4	0	3	0	10
16/11 ter	12	0	1	11	0	2	2	0	0	0	23	19	1	0	2	0	1
17/11 qua	10	0	2	8	0	6	2	2	0	2	24	15	3	1	2	0	3
* Totais	94	2	28	64	0	58	34	12	2	10	183	105	23	2	20	0	33

ESTATÍSTICA DE ACIDENTES - ANO DE 2010 - UF: PARAÍBA - EMITIDA EM 16/11/2011

Quadro 0108 - NÚMERO DE ACIDENTES OCORRIDOS EM FERIADOS NACIONAIS

FERIADO NACIONAL	DISTRIBUIÇÃO POR GRAVIDADE DO ACIDENTE, ESTADO FÍSICO DO VITIMADO E FINALIDADE DO VEÍCULO																
	ACIDENTES POR GRAVIDADE					VÍTIMAS POR ESTADO FÍSICO					VEÍCULOS POR FINALIDADE						
	Total	C/M	C/F	S/V	N.I.	Total	L.L.	L.G.	Morto	N.I.	Total	Pass.	Carga	Colet.	Moto	Out.	N.I.
<b>Natal</b>																	
22/12 qua	14	1	4	9	0	8	6	0	1	1	24	14	7	0	1	0	2
23/12 qui	14	0	6	8	0	13	5	6	0	2	24	18	0	0	0	0	6
24/12 sex	11	3	4	4	0	17	8	4	3	2	21	13	2	0	5	0	1
25/12 sáb	15	1	10	4	0	18	8	7	1	2	22	13	2	0	6	0	1
26/12 dom	11	1	3	7	0	13	4	1	1	7	20	9	1	0	6	0	4
27/12 seg	12	0	5	7	0	6	5	1	0	0	17	5	3	2	3	1	3
28/12 ter	8	0	5	3	0	9	5	4	0	0	13	7	2	0	2	0	2
* Totais	85	6	37	42	0	84	41	23	6	14	141	79	17	2	23	1	19

Quadro 0109 - NÚMERO DE ACIDENTES POR TIPO DE ACIDENTE E NÚMERO DE VEÍCULOS ENVOLVIDOS

TIPO DE ACIDENTE	DISTRIBUIÇÃO SEGUNDO O NÚMERO DE VEÍCULOS ENVOLVIDOS					
	TOTAL	1 veículo	2 veículos	3 veículos	4 veículos	mais de 4
Choque com objeto fixo	327	304	22	0	1	0
Capotagem	88	86	2	0	0	0
Atropelamento	148	143	4	1	0	0
Atropelamento de animal	173	165	8	0	0	0
Choque com veículo estacionado	22	0	19	3	0	0
Colisão traseira	1.283	0	999	211	53	20
Abalroamento no mesmo sentido	465	0	427	35	2	1
Colisão frontal	78	0	68	10	0	0
Abalroamento em sentido oposto	40	0	33	5	2	0
Abalroamento transversal	333	0	321	12	0	0
Tombamento	55	49	6	0	0	0
Saída de pista	530	512	15	3	0	0
Atropelamento e fuga	63	61	2	0	0	0
Queda de veículo	187	174	12	0	1	0
Outros tipos	57	29	25	3	0	0
* Total	3.849	1.523	1.963	283	59	21

Quadro 0201 - NÚMERO DE PESSOAS ENVOLVIDAS POR ESTADO FÍSICO

ESTADO FÍSICO	DISTRIBUIÇÃO MENSAL												
	TOTAL	Jan	Fev	Mar	Abr	Mai	Jun	Jul	Ago	Set	Out	Nov	Dez
Ileso	10.832	949	667	802	739	769	891	956	908	1.048	987	1.091	1.025
Lesões Leves	1.664	142	107	97	114	134	166	150	137	132	166	138	181
Lesões Graves	646	52	38	47	45	51	53	44	45	50	75	58	88
Morto	194	13	9	16	12	25	14	24	14	15	13	15	24
Não Informado	426	36	15	33	20	41	28	31	46	37	46	46	47
* Total	13.762	1.192	836	995	930	1.020	1.152	1.205	1.150	1.282	1.287	1.348	1.365

ESTATÍSTICA DE ACIDENTES - ANO DE 2010 - UF: PARAÍBA - EMITIDA EM 16/11/2011

Quadro 0301 - NÚMERO DE CONDUTORES ENVOLVIDOS POR CATEGORIA E TEMPO DE HABILITAÇÃO

CATEGORIA E TEMPO DE HABILITAÇÃO	DISTRIBUIÇÃO SEGUNDO O NÚMERO DE VEÍCULOS ENVOLVIDOS E GRAVIDADE DO ACIDENTE										
	TOTAL	ACIDENTES COM 1 VEÍCULO					ACIDENTES COM 2 OU MAIS VEÍCULOS				
		C/Morto	C/Ferido	S/Vítima	N.Inf.	Total	C/Morto	C/Ferido	S/Vítima	N.Inf.	Total
<b>Amador</b>											
Até 1 ano	130	4	19	7	0	30	0	47	53	0	100
Acima de 1 até 2	310	3	46	20	0	69	3	87	151	0	241
Acima de 2 até 5	811	10	101	85	1	197	15	205	394	0	614
Acima de 5 até 10	885	11	103	114	0	228	7	193	457	0	657
Acima de 10 até 20	896	5	84	92	1	182	13	163	538	0	714
Acima de 20 anos	819	9	56	77	0	142	14	162	501	0	677
Não Informado	6	0	0	1	0	1	0	2	3	0	5
* Total	3.857	42	409	396	2	849	52	859	2.097	0	3.008
<b>Profissional</b>											
Até 1 ano	1	0	0	0	0	0	0	1	0	0	1
Acima de 1 até 2	3	0	0	0	0	0	0	1	2	0	3
Acima de 2 até 5	85	3	10	13	0	26	2	17	40	0	59
Acima de 5 até 10	297	4	31	42	0	77	5	68	147	0	220
Acima de 10 até 20	649	9	60	85	0	154	16	123	355	1	495
Acima de 20 anos	874	5	78	112	0	195	26	174	479	0	679
Não Informado	2	0	0	1	0	1	0	0	1	0	1
* Total	1.911	21	179	253	0	453	49	384	1.024	1	1.458
<b>Não Informado</b>											
Acima de 10 até 20	0	0	0	0	0	0	0	0	0	0	0
Acima de 20 anos	0	0	0	0	0	0	0	0	0	0	0
Não Informado	888	30	161	13	17	221	62	361	241	3	667
* Total	888	30	161	13	17	221	62	361	241	3	667
<b>*** TOTAIS</b>											
Até 1 ano	131	4	19	7	0	30	0	48	53	0	101
Acima de 1 até 2	313	3	46	20	0	69	3	88	153	0	244
Acima de 2 até 5	896	13	111	98	1	223	17	222	434	0	673
Acima de 5 até 10	1.182	15	134	156	0	305	12	261	604	0	877
Acima de 10 até 20	1.545	14	144	177	1	336	29	286	893	1	1.209
Acima de 20 anos	1.693	14	134	189	0	337	40	336	980	0	1.356
Não Informado	896	30	161	15	17	223	62	363	245	3	673
* Total	6.656	93	749	662	19	1.523	163	1.604	3.362	4	5.133

Quadro 0302 - NÚMERO DE CONDUTORES ENVOLVIDOS POR SEXO E IDADE

SEXO E IDADE DO CONDUTOR	DISTRIBUIÇÃO SEGUNDO O NÚMERO DE VEÍCULOS ENVOLVIDOS E GRAVIDADE DO ACIDENTE										
	TOTAL	ACIDENTES COM 1 VEÍCULO					ACIDENTES COM 2 OU MAIS VEÍCULOS				
		C/Morto	C/Ferido	S/Vítima	N.Inf.	Total	C/Morto	C/Ferido	S/Vítima	N.Inf.	Total
<b>Sexo Masculino</b>											
Até 18 anos	46	3	10	1	0	14	4	17	11	0	32
Acima de 18 até 25	884	13	104	99	0	216	29	250	389	0	668
Acima de 25 até 30	973	18	135	123	1	277	19	240	437	0	696
Acima de 30 até 40	1.534	14	176	167	0	357	35	337	804	1	1.177
Acima de 40 até 50	1.032	15	105	101	0	221	32	217	562	0	811
Acima de 50 até 60	670	7	72	77	0	156	17	137	360	0	514
Acima de 60 anos	301	3	18	27	0	48	6	64	183	0	253
Não informado	194	1	30	11	2	44	7	69	72	2	150
* Total	5.634	74	650	606	3	1.333	149	1.331	2.818	3	4.301

ESTATÍSTICA DE ACIDENTES - ANO DE 2010 - UF: PARAÍBA - EMITIDA EM 16/11/2011

SEXO E IDADE DO CONDUTOR	DISTRIBUIÇÃO SEGUNDO O NÚMERO DE VEÍCULOS ENVOLVIDOS E GRAVIDADE DO ACIDENTE										
	TOTAL	ACIDENTES COM 1 VEÍCULO					ACIDENTES COM 2 OU MAIS VEÍCULOS				
		C/Morto	C/Ferido	S/Vitima	N.Inf.	Total	C/Morto	C/Ferido	S/Vitima	N.Inf.	Total
<b>Sexo Feminino</b>											
Até 18 anos	3	0	1	0	0	1	0	1	1	0	2
Acima de 18 até 25	122	0	11	10	0	21	0	20	81	0	101
Acima de 25 até 30	148	0	17	14	0	31	0	30	87	0	117
Acima de 30 até 40	187	0	16	19	1	36	1	37	113	0	151
Acima de 40 até 50	115	0	13	6	0	19	1	31	64	0	96
Acima de 50 até 60	53	0	2	4	0	6	0	14	33	0	47
Acima de 60 anos	16	0	1	1	0	2	0	2	12	0	14
Não informado	14	0	0	1	0	1	0	6	7	0	13
* Total	658	0	61	55	1	117	2	141	398	0	541
<b>Sexo Não Informado</b>											
Até 18 anos	0	0	0	0	0	0	0	0	0	0	0
Acima de 18 até 25	0	0	0	0	0	0	0	0	0	0	0
Acima de 25 até 30	0	0	0	0	0	0	0	0	0	0	0
Acima de 30 até 40	2	0	0	0	0	0	0	0	2	0	2
Acima de 40 até 50	0	0	0	0	0	0	0	0	0	0	0
Acima de 50 até 60	1	0	0	0	0	0	0	0	1	0	1
Acima de 60 anos	0	0	0	0	0	0	0	0	0	0	0
Não informado	361	19	38	1	15	73	12	132	143	1	288
* Total	364	19	38	1	15	73	12	132	146	1	291
<b>*** TOTAIS</b>											
Até 18 anos	49	3	11	1	0	15	4	18	12	0	34
Acima de 18 até 25	1.006	13	115	109	0	237	29	270	470	0	769
Acima de 25 até 30	1.121	18	152	137	1	308	19	270	524	0	813
Acima de 30 até 40	1.723	14	192	186	1	393	36	374	919	1	1.330
Acima de 40 até 50	1.147	15	118	107	0	240	33	248	626	0	907
Acima de 50 até 60	724	7	74	81	0	162	17	151	394	0	562
Acima de 60 anos	317	3	19	28	0	50	6	66	195	0	267
Não informado	569	20	68	13	17	118	19	207	222	3	451
* Total	6.656	93	749	662	19	1.523	163	1.604	3.362	4	5.133

Quadro 0303 - NÚMERO DE CONDUTORES ENVOLVIDOS POR USO DO CINTO OU CAPACETE

USO DO EQUIPAMENTO	DISTRIBUIÇÃO SEGUNDO O GRAU DE INSTRUÇÃO DO CONDUTOR							
	TOTAL	Analf.	Fundam.	Médio	Superior	Mestrado	Doutorado	Não Inf.
<b>Motociclistas</b>								
Com capacete	690	4	195	257	39	0	0	195
Sem capacete	78	2	16	4	0	0	0	56
Não Informado	211	2	34	37	2	0	0	136
TOTAL	979	8	245	298	41	0	0	387
<b>Demais Condutores</b>								
Com cinto	3.654	3	968	1.300	930	20	6	427
Sem cinto	34	1	7	11	3	0	0	12
Não Informado	1.989	8	339	428	246	8	0	960
TOTAL	5.677	12	1.314	1.739	1.179	28	6	1.399
<b>Todos os Condutores</b>								
Com equipamento	4.344	7	1.163	1.557	969	20	6	622
Sem equipamento	112	3	23	15	3	0	0	68
Não Informado	2.200	10	373	465	248	8	0	1.096
TOTAL	6.656	20	1.559	2.037	1.220	28	6	1.786

ESTATÍSTICA DE ACIDENTES - ANO DE 2010 - UF: PARAÍBA - EMITIDA EM 16/11/2011

Quadro 0304 - NÚMERO DE CONDUTORES ENVOLVIDOS POR OCUPAÇÃO PRINCIPAL

OCUPAÇÃO PRINCIPAL DO CONDUTOR	DISTRIBUIÇÃO SEGUNDO O ESTADO FÍSICO DO CONDUTOR					
	TOTAL	Ileso	L. Leves	L. Graves	Morto	Não Inf.
Membros superiores do poder público, dirigentes de organizações de interesse público e de empresas e gerentes	104	95	6	3	0	0
Profissionais das ciências e artes	1.049	912	112	19	6	0
Técnicos de nível médio	380	302	54	21	3	0
Trabalhadores de serviços administrativos	235	198	27	8	2	0
Trabalhadores dos serviços, vendedores do comércio em lojas e mercados	539	328	151	53	7	0
Trabalhadores agropecuários, florestais, de caça e pesca	175	96	38	27	12	2
Trabalhadores da produção de bens e serviços industriais	1.488	1.234	178	53	17	6
Trabalhadores de reparação e manutenção	108	75	21	9	2	1
Membros das forças armadas, policiais e bombeiros militares	158	127	26	3	2	0
Ocupações mal especificadas	2.420	1.472	351	154	44	399
* Total	6.656	4.839	964	350	95	408

Quadro 0305 - NÚMERO DE CONDUTORES ENVOLVIDOS POR TIPO DE ACIDENTE, ESTADO FÍSICO DO CONDUTOR E USO DO CINTO OU CAPACETE

TIPO DO ACIDENTE	DISTRIBUIÇÃO SEGUNDO O ESTADO FÍSICO DO CONDUTOR E O USO DO EQUIPAMENTO													
	TOTAL	ILESO			LESÕES LEVES			LESÕES GRAVES			MORTO			NÃO INF.
		com	sem	n.inf.	com	sem	n.inf.	com	sem	n.inf.	com	sem	n.inf.	
<b>Motociclistas</b>														
Choque com objeto fixo	32	0	0	0	13	2	3	10	0	2	1	1	0	0
Capotagem	0	0	0	0	0	0	0	0	0	0	0	0	0	0
Atropelamento	40	4	0	3	19	2	3	6	0	2	0	0	0	1
Atropelamento de animal	37	2	0	0	17	0	0	10	1	3	2	0	2	0
Choque com veículo estacionado	3	1	0	0	0	1	0	1	0	0	0	0	0	0
Colisão traseira	249	42	0	11	106	5	20	39	2	10	4	0	3	7
Abalroamento no mesmo sentido	145	16	0	6	77	0	12	15	0	10	1	2	0	6
Colisão frontal	53	3	1	0	6	1	4	7	2	6	5	10	5	3
Abalroamento em sentido oposto	10	0	0	0	3	0	0	3	0	0	0	3	1	0
Abalroamento transversal	182	15	1	3	68	9	15	28	14	15	3	4	0	7
Tombamento	6	1	0	0	2	0	1	2	0	0	0	0	0	0
Saída de pista	41	2	1	1	13	0	2	10	0	7	0	1	1	3
Atropelamento e fuga	7	0	0	2	0	1	0	0	0	0	0	0	0	4
Queda de veículo	170	8	0	1	91	8	12	25	5	6	4	0	5	5
Outros tipos	4	1	0	0	1	0	1	0	0	0	0	0	0	1
* Total	979	95	3	27	416	29	73	156	24	61	20	21	17	37



ESTATÍSTICA DE ACIDENTES - ANO DE 2010 - UF: PARAÍBA - EMITIDA EM 16/11/2011

TIPO DO ACIDENTE	DISTRIBUIÇÃO SEGUNDO O ESTADO FÍSICO DO CONDUTOR E O USO DO EQUIPAMENTO													
	TOTAL	ILESO			LESÕES LEVES			LESÕES GRAVES			MORTO			NÃO INF.
		com	sem	n.inf.	com	sem	n.inf.	com	sem	n.inf.	com	sem	n.inf.	
<b>Demais Condutores</b>														
Choque com objeto fixo	320	159	1	58	44	0	28	3	0	7	2	3	1	14
Capotagem	90	39	0	7	22	0	7	2	0	5	1	0	1	6
Atropelamento	114	68	0	36	2	0	2	1	0	2	0	0	0	3
Atropelamento de animal	144	95	0	29	12	0	4	1	2	0	1	0	0	0
Choque com veículo estacionado	44	17	2	18	3	0	0	0	1	0	0	0	0	3
Colisão traseira	2.709	1.732	9	748	56	2	22	6	1	4	1	0	2	126
Abalroamento no mesmo sentido	829	507	0	214	9	0	17	0	0	6	1	0	1	74
Colisão frontal	113	33	0	24	12	0	3	13	1	5	3	0	1	18
Abalroamento em sentido oposto	79	35	1	11	7	0	3	2	0	3	1	0	4	12
Abalroamento transversal	496	285	0	126	25	1	12	4	0	4	1	0	1	37
Tombamento	55	28	0	5	8	1	5	3	0	1	0	0	1	3
Saída de pista	510	250	2	74	90	1	32	13	2	14	3	4	4	21
Atropelamento e fuga	58	1	0	17	0	0	1	0	0	0	0	0	0	39
Queda de veículo	32	3	0	10	0	0	9	0	0	2	0	0	0	8
Outros tipos	84	46	0	24	2	0	4	0	0	1	0	0	0	7
* Total	5.677	3.298	15	1.401	292	5	149	48	7	54	14	7	16	371
<b>Todos os Condutores</b>														
Choque com objeto fixo	352	159	1	58	57	2	31	13	0	9	3	4	1	14
Capotagem	90	39	0	7	22	0	7	2	0	5	1	0	1	6
Atropelamento	154	72	0	39	21	2	5	7	0	4	0	0	0	4
Atropelamento de animal	181	97	0	29	29	0	4	11	3	3	3	0	2	0
Choque com veículo estacionado	47	18	2	18	3	1	0	1	1	0	0	0	0	3
Colisão traseira	2.958	1.774	9	759	162	7	42	45	3	14	5	0	5	133
Abalroamento no mesmo sentido	974	523	0	220	86	0	29	15	0	16	2	2	1	80
Colisão frontal	166	36	1	24	18	1	7	20	3	11	8	10	6	21
Abalroamento em sentido oposto	89	35	1	11	10	0	3	5	0	3	1	3	5	12
Abalroamento transversal	678	300	1	129	93	10	27	32	14	19	4	4	1	44
Tombamento	61	29	0	5	10	1	6	5	0	1	0	0	1	3
Saída de pista	551	252	3	75	103	1	34	23	2	21	3	5	5	24
Atropelamento e fuga	65	1	0	19	0	1	1	0	0	0	0	0	0	43
Queda de veículo	202	11	0	11	91	8	21	25	5	8	4	0	5	13
Outros tipos	88	47	0	24	3	0	5	0	0	1	0	0	0	8
* Total	6.656	3.393	18	1.428	708	34	222	204	31	115	34	28	33	408

Quadro 0306 - NÚMERO DE CONDUTORES ENVOLVIDOS POR INGESTÃO DE ÁLCOOL

INGESTÃO DE ÁLCOOL	DISTRIBUIÇÃO SEGUNDO O ESTADO FÍSICO DO CONDUTOR					
	TOTAL	Ileso	L. Leves	L. Graves	Morto	Não Inf.
Não existe vestígio	5.017	4.183	657	160	12	5
Existe vestígio	247	133	67	30	9	8
Não informado	1.392	523	240	160	74	395
* Total	6.656	4.839	964	350	95	408

ESTATÍSTICA DE ACIDENTES - ANO DE 2010 - UF: PARAÍBA - EMITIDA EM 16/11/2011

Quadro 0307 - NÚMERO DE CONDUTORES ENVOLVIDOS POR FINALIDADE DO VEÍCULO E HORAS DIRIGINDO

FINALIDADE DO VEÍCULO E HORAS DIRIGINDO	DISTRIBUIÇÃO SEGUNDO QUILOMETROS PERCORRIDOS							
	TOTAL	Até 10 KM	De 11 a 50 KM	De 51 a 200 KM	De 201 a 500 KM	De 501 a 800 KM	Mais de 800 KM	Não Inf.
<b>Passelo</b>								
Até 15 min	758	675	67	6	2	1	2	5
De 16 min a 1 h	748	142	491	108	1	1	1	4
De 1:01 a 3 h	353	1	12	314	19	0	3	4
De 3:01 a 6 h	61	2	1	9	44	1	0	4
De 6:01 a 10 h	19	0	0	0	11	8	0	0
Acima de 10 h	9	2	2	2	0	0	2	1
Não Informado	2.105	15	28	22	8	0	0	2.032
* Total	4.053	837	601	461	85	11	8	2.050
<b>Carga</b>								
Até 15 min	130	108	16	2	3	0	1	0
De 16 min a 1 h	157	24	116	16	0	0	0	1
De 1:01 a 3 h	114	0	10	100	3	0	0	1
De 3:01 a 6 h	38	1	1	20	15	0	0	1
De 6:01 a 10 h	6	0	0	0	5	1	0	0
Acima de 10 h	11	0	1	0	3	4	3	0
Não Informado	475	5	7	5	4	0	0	454
* Total	931	138	151	143	33	5	4	457
<b>Coletivo</b>								
Até 15 min	12	12	0	0	0	0	0	0
De 16 min a 1 h	25	2	20	3	0	0	0	0
De 1:01 a 3 h	18	0	4	14	0	0	0	0
De 3:01 a 6 h	5	0	1	1	2	0	0	1
De 6:01 a 10 h	0	0	0	0	0	0	0	0
Acima de 10 h	0	0	0	0	0	0	0	0
Não Informado	52	0	0	0	0	0	0	52
* Total	112	14	25	18	2	0	0	53
<b>Motocicleta</b>								
Até 15 min	236	222	12	0	0	0	0	2
De 16 min a 1 h	125	35	79	10	0	0	0	1
De 1:01 a 3 h	15	0	1	14	0	0	0	0
De 3:01 a 6 h	3	1	0	1	1	0	0	0
De 6:01 a 10 h	0	0	0	0	0	0	0	0
Acima de 10 h	0	0	0	0	0	0	0	0
Não Informado	600	11	6	0	0	0	0	583
* Total	979	269	98	25	1	0	0	586
<b>Outros</b>								
Até 15 min	0	0	0	0	0	0	0	0
De 16 min a 1 h	0	0	0	0	0	0	0	0
De 1:01 a 3 h	0	0	0	0	0	0	0	0
Não Informado	1	0	0	0	0	0	0	1
* Total	1	0	0	0	0	0	0	1
<b>Não Informado</b>								
Até 15 min	55	53	1	1	0	0	0	0
De 16 min a 1 h	42	17	19	6	0	0	0	0
De 1:01 a 3 h	11	0	0	11	0	0	0	0
De 3:01 a 6 h	3	0	1	0	2	0	0	0
De 6:01 a 10 h	1	0	0	1	0	0	0	0
Acima de 10 h	1	0	0	0	0	1	0	0
Não Informado	467	0	0	0	3	0	0	464
* Total	580	70	21	19	5	1	0	464
<b>*** TOTAIS</b>								
Até 15 min	1.191	1.070	96	9	5	1	3	7
De 16 min a 1 h	1.097	220	725	143	1	1	1	6
De 1:01 a 3 h	511	1	27	453	22	0	3	5
De 3:01 a 6 h	110	4	4	31	64	1	0	6
De 6:01 a 10 h	26	0	0	1	16	9	0	0
Acima de 10 h	21	2	3	2	3	5	5	1
Não Informado	3.700	31	41	27	15	0	0	3.586
* Total	6.656	1.328	896	666	126	17	12	3.611

ESTATÍSTICA DE ACIDENTES - ANO DE 2010 - UF: PARAÍBA - EMITIDA EM 16/11/2011

Quadro 0401 - NÚMERO DE VITIMADOS POR FAIXA ETÁRIA

FAIXA ETÁRIA	DISTRIBUIÇÃO SEGUNDO O SEXO E ESTADO FÍSICO DO VITIMADO									
	TOTAL	MASCULINO				FEMININO				NÃO INF.
		L.Leves	L.Graves	Morto	N.I.	L.Leves	L.Graves	Morto	N.I.	
Menos de 8	29	7	7	1	0	10	1	3	0	0
8   - 11	16	4	2	1	1	5	1	1	1	0
11   - 13	15	4	5	0	0	4	1	0	1	0
13   - 18	70	24	11	3	0	20	7	5	0	0
18   - 23	309	154	47	21	3	64	15	5	0	0
23   - 28	400	225	87	14	4	51	15	4	0	0
28   - 33	375	207	65	21	4	55	21	1	1	0
33   - 38	282	154	61	17	5	32	12	1	0	0
38   - 43	202	103	39	13	2	29	15	0	1	0
43   - 48	167	75	36	10	6	24	7	8	0	1
48   - 53	122	55	30	8	1	20	7	1	0	0
53   - 58	85	37	19	11	0	12	3	3	0	0
58   - 63	78	35	16	9	0	9	6	3	0	0
63   - 68	29	6	9	3	1	7	2	1	0	0
68 ou mais	65	27	14	5	0	11	4	4	0	0
Não Informado	686	118	49	12	59	73	29	4	5	337
* Total	2.930	1.235	497	149	86	426	146	44	9	338

Quadro 0402 - NÚMERO DE VITIMADOS POR OCUPAÇÃO PRINCIPAL

OCUPAÇÃO PRINCIPAL	DISTRIBUIÇÃO SEGUNDO O ESTADO FÍSICO DO VITIMADO				
	TOTAL	L. Leves	L. Graves	Morto	Não Inf.
Membros superiores do poder público, dirigentes de organizações de interesse público e de empresas e gerentes	10	7	3	0	0
Profissionais das ciências e artes	181	149	23	9	0
Técnicos de nível médio	106	73	29	4	0
Trabalhadores de serviços administrativos	60	46	12	2	0
Trabalhadores dos serviços, vendedores do comércio em lojas e mercados	305	207	75	23	0
Trabalhadores agropecuários, florestais, de caça e pesca	127	53	50	22	2
Trabalhadores da produção de bens e serviços industriais	302	206	70	20	6
Trabalhadores de reparação e manutenção	37	24	10	2	1
Membros das forças armadas, policiais e bombeiros militares	34	29	3	2	0
Ocupações mal especificadas	1.768	870	371	110	417
* Total	2.930	1.664	646	194	426

ESTATÍSTICA DE ACIDENTES - ANO DE 2010 - UF: PARAÍBA - EMITIDA EM 16/11/2011

Quadro 0403 - NÚMERO DE VITIMADOS POR TIPO DE USUÁRIO

TIPO DE USUÁRIO	DISTRIBUIÇÃO SEGUNDO O ESTADO FÍSICO DO VITIMADO				
	TOTAL	L. Leves	L. Graves	Morto	Não Inf.
Motociclistas	854	518	241	58	37
Demais Condutores	963	446	109	37	371
Passageiro	890	625	203	50	12
Pedestre	142	39	63	36	4
Cavaleiro	10	4	2	3	1
Ciclista	71	32	28	10	1
* Total	2.930	1.664	646	194	426

Quadro 0501 - NÚMERO DE VEÍCULOS ENVOLVIDOS POR FINALIDADE

FINALIDADE DO VEÍCULO	DISTRIBUIÇÃO SEGUNDO A IDADE DO VEÍCULO (ANOS)											
	TOTAL	Até 1	1 a 2	2 a 3	3 a 4	4 a 5	5 a 6	6 a 7	7 a 8	8 a 9	+ de 9	N.Inf.
Passeio	4.053	317	642	525	435	315	235	186	132	154	1.112	0
Carga	931	41	86	96	62	44	66	55	33	35	413	0
Coletivo	112	4	12	15	13	8	7	8	4	8	33	0
Motocicleta	979	118	193	188	117	67	42	37	31	22	164	0
Outros	1	1	0	0	0	0	0	0	0	0	0	0
Não Informado	580	51	46	41	19	16	22	7	9	8	357	4
* Total	6.656	532	979	865	646	450	372	293	209	227	2.079	4

Quadro 0502 - NÚMERO DE VEÍCULOS ENVOLVIDOS POR GRAVIDADE DO ACIDENTE E FINALIDADE

GRAVIDADE E FINALIDADE	DISTRIBUIÇÃO MENSAL												
	TOTAL	Jan	Fev	Mar	Abr	Mai	Jun	Jul	Ago	Set	Out	Nov	Dez
<b>Com Morto</b>													
Passeio	116	8	8	12	8	12	6	16	5	11	7	7	16
Carga	33	3	1	5	2	8	2	1	2	2	1	1	5
Coletivo	1	0	0	0	0	0	0	0	0	0	0	0	1
Motocicleta	79	3	5	2	8	12	7	8	8	6	4	9	7
Outros	0	0	0	0	0	0	0	0	0	0	0	0	0
Não Informado	27	4	0	1	0	4	3	3	3	1	3	5	0
* Total	256	18	14	20	18	36	18	28	18	20	15	22	29
<b>Com Ferido</b>													
Passeio	1.030	66	77	63	61	86	112	92	79	92	114	90	98
Carga	241	28	14	25	19	21	26	9	19	22	19	20	19
Coletivo	32	1	2	2	5	1	2	6	3	6	2	1	1
Motocicleta	801	58	47	53	59	67	68	59	68	74	83	70	95
Outros	0	0	0	0	0	0	0	0	0	0	0	0	0
Não Informado	249	27	13	12	12	13	5	23	17	20	28	37	42
* Total	2.353	180	153	155	156	188	213	189	186	214	246	218	255
<b>Sem Vítima</b>													
Passeio	2.891	249	174	226	189	228	238	222	296	236	273	295	265
Carga	656	53	62	78	51	69	49	31	52	43	54	53	61
Coletivo	79	4	2	10	5	6	5	11	4	9	8	9	6
Motocicleta	96	10	5	7	6	9	12	6	6	6	8	10	11
Outros	1	0	0	0	0	0	0	0	0	0	0	0	1
Não Informado	301	38	16	23	19	19	22	11	21	26	28	49	29
* Total	4.024	354	259	344	270	331	326	281	379	320	371	416	373

ESTATÍSTICA DE ACIDENTES - ANO DE 2010 - UF: PARAÍBA - EMITIDA EM 16/11/2011

GRAVIDADE E FINALIDADE	DISTRIBUIÇÃO MENSAL												
	TOTAL	Jan	Fev	Mar	Abr	Mai	Jun	Jul	Ago	Set	Out	Nov	Dez
<b>Não Informado</b>													
Passeio	16	0	0	2	3	3	2	2	2	0	1	1	0
Carga	1	0	0	0	0	0	0	0	0	0	0	1	0
Coletivo	0	0	0	0	0	0	0	0	0	0	0	0	0
Motocicleta	3	0	0	0	0	0	0	0	1	1	0	0	1
Não Informado	3	0	0	1	0	0	0	0	0	0	1	0	1
* Total	23	0	0	3	3	3	2	2	3	1	2	2	2
<b>*** TOTAIS</b>													
Passeio	4.053	323	259	303	261	329	358	332	382	339	395	393	379
Carga	931	84	77	108	72	98	77	41	73	67	74	75	85
Coletivo	112	5	4	12	10	7	7	17	7	15	10	10	8
Motocicleta	979	71	57	62	73	88	87	73	83	87	95	89	114
Outros	1	0	0	0	0	0	0	0	0	0	0	0	1
Não Informado	580	69	29	37	31	36	30	37	41	47	60	91	72
* Total	6.656	552	426	522	447	558	559	500	586	555	634	658	659

Quadro 0504 - NÚMERO DE VEÍCULOS ENVOLVIDOS POR DIA DA SEMANA DA OCORRÊNCIA E FINALIDADE

DIA SEMANA E FINALIDADE	DISTRIBUIÇÃO MENSAL												
	TOTAL	Jan	Fev	Mar	Abr	Mai	Jun	Jul	Ago	Set	Out	Nov	Dez
<b>DOMINGO</b>													
Passeio	560	56	29	49	38	64	29	44	49	46	75	38	43
Carga	54	8	9	4	4	6	2	2	4	1	6	3	5
Coletivo	6	0	0	2	0	1	0	1	1	0	1	0	0
Motocicleta	193	20	7	14	11	14	23	10	22	11	22	16	23
Outros	0	0	0	0	0	0	0	0	0	0	0	0	0
Não Informado	74	9	2	5	4	3	5	6	9	7	7	12	5
* Total	887	93	47	74	57	88	59	63	85	65	111	69	76
<b>SEGUNDA-FEIRA</b>													
Passeio	666	56	59	62	41	61	66	45	71	48	56	64	37
Carga	171	13	12	16	8	35	21	2	13	10	11	13	17
Coletivo	14	0	1	0	2	0	2	0	1	2	1	2	3
Motocicleta	142	7	11	11	10	18	13	12	7	12	13	15	13
Outros	1	0	0	0	0	0	0	0	0	0	0	0	1
Não Informado	89	11	5	5	3	8	5	3	5	6	6	20	12
* Total	1.083	87	88	94	64	122	107	62	97	78	87	114	83
<b>TERÇA-FEIRA</b>													
Passeio	464	24	20	41	34	29	44	30	62	45	35	68	32
Carga	131	15	7	19	11	14	9	8	13	8	4	14	9
Coletivo	20	2	1	4	3	0	2	3	2	2	0	1	0
Motocicleta	97	5	9	6	6	6	5	5	15	8	8	13	11
Outros	0	0	0	0	0	0	0	0	0	0	0	0	0
Não Informado	70	8	2	6	8	5	3	3	9	2	4	10	10
* Total	782	54	39	76	62	54	63	49	101	65	51	106	62
<b>QUARTA-FEIRA</b>													
Passeio	532	29	33	49	19	63	90	31	43	46	34	44	51
Carga	176	9	18	26	14	12	21	7	17	16	9	8	19
Coletivo	21	0	0	2	2	1	1	3	0	5	3	4	0
Motocicleta	113	12	7	4	11	6	13	7	14	15	6	8	10
Outros	0	0	0	0	0	0	0	0	0	0	0	0	0
Não Informado	58	4	2	3	2	2	5	6	2	6	9	7	10
* Total	900	54	60	84	48	84	130	54	76	88	61	71	90

ESTATÍSTICA DE ACIDENTES - ANO DE 2010 - UF: PARAÍBA - EMITIDA EM 16/11/2011

DIA SEMANA E FINALIDADE	DISTRIBUIÇÃO MENSAL												
	TOTAL	Jan	Fev	Mar	Abr	Mai	Jun	Jul	Ago	Set	Out	Nov	Dez
<b>QUINTA-FEIRA</b>													
Passeio	564	30	23	38	43	39	52	62	42	62	39	59	75
Carga	148	7	15	22	13	12	6	8	11	17	13	13	11
Coletivo	12	0	1	1	2	0	1	3	2	1	1	0	0
Motocicleta	123	4	5	11	13	18	8	12	7	10	15	10	10
Outros	0	0	0	0	0	0	0	0	0	0	0	0	0
Não Informado	70	2	2	6	5	7	3	8	6	6	6	8	11
* Total	917	43	46	78	76	76	70	93	68	96	74	90	107
<b>SEXTA-FEIRA</b>													
Passeio	678	56	50	37	46	37	41	59	69	47	97	59	80
Carga	136	17	9	11	12	11	11	8	10	6	17	10	14
Coletivo	24	0	0	2	0	4	1	6	0	3	2	2	4
Motocicleta	150	14	8	4	15	9	9	12	6	17	13	13	30
Outros	0	0	0	0	0	0	0	0	0	0	0	0	0
Não Informado	120	20	4	10	8	3	1	5	5	14	13	24	13
* Total	1.108	107	71	64	81	64	63	90	90	87	142	108	141
<b>SÁBADO</b>													
Passeio	589	72	45	27	40	36	36	61	46	45	59	61	61
Carga	115	15	7	10	10	8	7	6	5	9	14	14	10
Coletivo	15	3	1	1	1	1	0	1	1	2	2	1	1
Motocicleta	161	9	10	12	7	17	16	15	12	14	18	14	17
Outros	0	0	0	0	0	0	0	0	0	0	0	0	0
Não Informado	99	15	12	2	1	8	8	6	5	6	15	10	11
* Total	979	114	75	52	59	70	67	89	69	76	108	100	100
<b>*** TOTAIS</b>													
Passeio	4.053	323	259	303	261	329	358	332	382	339	395	393	379
Carga	931	84	77	108	72	98	77	41	73	67	74	75	85
Coletivo	112	5	4	12	10	7	7	17	7	15	10	10	8
Motocicleta	979	71	57	62	73	88	87	73	83	87	95	89	114
Outros	1	0	0	0	0	0	0	0	0	0	0	0	1
Não Informado	580	69	29	37	31	36	30	37	41	47	60	91	72
* Total	6.656	552	426	522	447	558	559	500	586	555	634	658	659

Quadro 0505 - NÚMERO DE VEÍCULOS ENVOLVIDOS POR HORA DA OCORRÊNCIA E FINALIDADE

HORÁRIO E FINALIDADE	DISTRIBUIÇÃO MENSAL												
	TOTAL	Jan	Fev	Mar	Abr	Mai	Jun	Jul	Ago	Set	Out	Nov	Dez
<b>00  — 01</b>													
Passeio	50	5	3	2	4	2	6	3	3	2	11	2	7
Carga	17	4	3	0	1	0	0	1	0	1	0	5	2
Coletivo	1	1	0	0	0	0	0	0	0	0	0	0	0
Motocicleta	15	1	1	1	0	0	1	1	0	3	3	3	1
Não Informado	11	0	0	0	0	0	0	0	0	1	3	6	1
* Total	94	11	7	3	5	2	7	5	3	7	17	16	11
<b>01  — 02</b>													
Passeio	42	4	2	3	1	2	6	7	2	8	1	0	6
Carga	16	1	1	4	1	2	2	0	0	2	1	2	0
Coletivo	1	0	0	0	0	0	0	0	0	1	0	0	0
Motocicleta	13	1	0	2	2	0	0	1	1	2	1	0	3
Outros	0	0	0	0	0	0	0	0	0	0	0	0	0
Não Informado	7	1	1	0	1	0	0	0	0	3	0	1	0
* Total	79	7	4	9	5	4	8	8	3	16	3	3	9

ESTATÍSTICA DE ACIDENTES - ANO DE 2010 - UF: PARAÍBA - EMITIDA EM 16/11/2011

Quadro 0505 - NÚMERO DE VEÍCULOS ENVOLVIDOS POR HORA DA OCORRÊNCIA E FINALIDADE

HORÁRIO E FINALIDADE	DISTRIBUIÇÃO MENSAL												
	TOTAL	Jan	Fev	Mar	Abr	Mai	Jun	Jul	Ago	Set	Out	Nov	Dez
<b>02  — 03</b>													
Passeio	40	6	3	1	5	0	5	2	3	3	4	1	7
Carga	12	1	1	0	3	0	4	2	0	1	0	0	0
Coletivo	1	0	1	0	0	0	0	0	0	0	0	0	0
Motocicleta	10	0	1	0	2	1	1	0	1	1	2	1	0
Não Informado	7	0	2	0	1	1	0	0	0	0	0	2	1
* Total	70	7	8	1	11	2	10	4	4	5	6	4	8
<b>03  — 04</b>													
Passeio	39	3	3	1	1	9	3	0	7	5	4	3	0
Carga	5	1	0	0	0	1	0	0	0	2	1	0	0
Coletivo	0	0	0	0	0	0	0	0	0	0	0	0	0
Motocicleta	5	0	1	0	0	1	0	0	1	1	0	1	0
Não Informado	3	0	0	0	0	0	0	1	1	0	1	0	0
* Total	52	4	4	1	1	11	3	1	9	8	6	4	0
<b>04  — 05</b>													
Passeio	49	5	3	5	1	4	3	3	2	7	2	7	7
Carga	17	0	2	2	2	2	1	0	4	0	2	1	1
Coletivo	3	0	0	0	1	1	0	0	0	0	0	1	0
Motocicleta	11	1	0	2	0	0	2	0	2	0	1	0	3
Outros	0	0	0	0	0	0	0	0	0	0	0	0	0
Não Informado	7	0	0	1	0	0	1	1	1	2	0	0	1
* Total	87	6	5	10	4	7	7	4	9	9	5	9	12
<b>05  — 06</b>													
Passeio	67	10	2	3	3	7	4	8	6	2	7	7	8
Carga	24	0	1	1	0	4	2	3	4	1	0	3	5
Coletivo	2	0	0	1	0	0	0	0	0	0	0	1	0
Motocicleta	21	3	1	0	1	3	3	3	1	0	1	2	3
Outros	0	0	0	0	0	0	0	0	0	0	0	0	0
Não Informado	13	1	0	0	0	1	0	1	2	0	2	4	2
* Total	127	14	4	5	4	15	9	15	13	3	10	17	18
<b>06  — 07</b>													
Passeio	128	21	3	8	9	18	19	10	9	5	10	8	8
Carga	38	3	4	6	1	7	4	1	1	3	0	2	6
Coletivo	1	0	0	0	1	0	0	0	0	0	0	0	0
Motocicleta	46	2	3	5	5	5	4	4	2	8	2	2	4
Não Informado	12	2	1	2	0	0	1	1	0	0	2	3	0
* Total	225	28	11	21	16	30	28	16	12	16	14	15	18
<b>07  — 08</b>													
Passeio	296	22	7	28	22	22	19	37	34	27	24	33	21
Carga	73	7	7	11	7	11	3	2	7	4	5	6	3
Coletivo	13	1	0	1	1	1	0	3	0	3	1	1	1
Motocicleta	71	6	5	5	3	5	1	6	6	10	6	8	10
Não Informado	41	7	2	3	2	1	0	3	8	1	2	4	8
* Total	494	43	21	48	35	40	23	51	55	45	38	52	43
<b>08  — 09</b>													
Passeio	289	28	24	25	13	32	30	20	35	19	19	22	22
Carga	49	3	3	4	6	9	5	1	5	4	4	3	2
Coletivo	6	0	0	0	1	0	1	2	0	0	1	0	1
Motocicleta	53	0	2	4	4	3	6	3	5	11	10	2	3
Não Informado	29	2	0	8	1	4	4	0	0	2	1	3	4
* Total	426	33	29	41	25	48	46	26	45	36	35	30	32

ESTATÍSTICA DE ACIDENTES - ANO DE 2010 - UF: PARAÍBA - EMITIDA EM 16/11/2011

Quadro 0505 - NÚMERO DE VEÍCULOS ENVOLVIDOS POR HORA DA OCORRÊNCIA E FINALIDADE

HORÁRIO E FINALIDADE	DISTRIBUIÇÃO MENSAL												
	TOTAL	Jan	Fev	Mar	Abr	Mai	Jun	Jul	Ago	Set	Out	Nov	Dez
<b>09  — 10</b>													
Passeio	186	18	6	16	17	15	15	12	17	21	19	12	18
Carga	59	2	3	5	8	8	6	2	4	8	5	3	5
Coletivo	6	0	0	1	2	1	0	1	0	0	0	0	1
Motocicleta	36	3	1	4	3	5	3	2	1	2	2	4	6
Não Informado	23	0	2	2	3	1	2	2	0	2	5	0	4
* Total	310	23	12	28	33	30	26	19	22	33	31	19	34
<b>10  — 11</b>													
Passeio	220	14	26	11	19	14	18	15	15	12	29	21	26
Carga	51	5	4	5	8	4	5	2	5	0	7	3	3
Coletivo	5	0	0	0	0	0	1	1	0	0	2	0	1
Motocicleta	34	3	2	4	1	5	5	2	1	3	1	2	5
Outros	0	0	0	0	0	0	0	0	0	0	0	0	0
Não Informado	22	1	3	1	0	2	0	1	1	2	6	2	3
* Total	332	23	35	21	28	25	29	21	22	17	45	28	38
<b>11  — 12</b>													
Passeio	180	16	7	10	13	12	14	16	12	17	16	18	29
Carga	51	5	3	7	5	3	2	4	0	9	3	5	5
Coletivo	6	0	1	0	1	0	0	2	0	1	0	1	0
Motocicleta	41	3	3	2	3	3	3	2	8	6	1	5	2
Outros	1	0	0	0	0	0	0	0	0	0	0	0	1
Não Informado	22	5	5	0	0	0	1	0	1	2	0	5	3
* Total	301	29	19	19	22	18	20	24	21	35	20	34	40
<b>12  — 13</b>													
Passeio	221	26	19	22	14	21	6	12	22	18	22	23	16
Carga	41	8	3	5	3	1	5	0	6	2	1	3	4
Coletivo	7	1	0	2	0	0	0	1	0	2	0	0	1
Motocicleta	38	4	4	3	4	6	2	2	3	1	0	2	7
Não Informado	34	4	3	5	1	2	2	4	1	2	2	5	3
* Total	341	43	29	37	22	30	15	19	32	25	25	33	31
<b>13  — 14</b>													
Passeio	180	15	17	13	11	10	16	15	27	13	12	18	13
Carga	45	6	4	7	3	4	2	2	3	3	4	2	5
Coletivo	8	0	0	1	0	0	1	2	2	0	1	1	0
Motocicleta	35	2	1	1	1	5	4	3	3	4	4	3	4
Não Informado	19	1	1	0	0	3	1	2	2	3	5	1	0
* Total	287	24	23	22	15	22	24	24	37	23	26	25	22
<b>14  — 15</b>													
Passeio	257	12	15	10	20	13	32	26	30	22	33	17	27
Carga	72	9	3	3	6	11	5	2	3	3	6	5	16
Coletivo	7	1	1	0	0	0	0	0	0	1	2	2	0
Motocicleta	38	2	5	1	3	2	6	3	4	2	3	3	4
Outros	0	0	0	0	0	0	0	0	0	0	0	0	0
Não Informado	32	4	0	0	2	1	2	2	2	3	2	10	4
* Total	406	28	24	14	31	27	45	33	39	31	46	37	51
<b>15  — 16</b>													
Passeio	250	16	15	7	19	18	26	27	35	20	29	19	19
Carga	40	5	5	3	1	2	5	2	5	2	4	5	1
Coletivo	8	0	1	2	0	0	1	1	1	0	1	1	0
Motocicleta	43	5	3	1	2	3	6	3	4	4	5	2	5
Outros	0	0	0	0	0	0	0	0	0	0	0	0	0
Não Informado	30	4	1	0	0	1	6	1	0	2	6	3	6
* Total	371	30	25	13	22	24	44	34	45	28	45	30	31



ESTATÍSTICA DE ACIDENTES - ANO DE 2010 - UF: PARAÍBA - EMITIDA EM 16/11/2011

Quadro 0505 - NÚMERO DE VEÍCULOS ENVOLVIDOS POR HORA DA OCORRÊNCIA E FINALIDADE

HORÁRIO E FINALIDADE	DISTRIBUIÇÃO MENSAL												
	TOTAL	Jan	Fev	Mar	Abr	Mai	Jun	Jul	Ago	Set	Out	Nov	Dez
<b>16  — 17</b>													
Passeio	221	19	13	18	14	13	28	14	7	15	24	28	28
Carga	59	7	7	8	3	2	7	1	4	3	7	8	2
Coletivo	7	0	0	0	2	0	0	1	0	2	2	0	0
Motocicleta	54	3	3	6	7	2	4	5	2	2	5	7	8
Não Informado	38	2	0	3	4	4	1	2	2	3	2	8	7
* Total	379	31	23	35	30	21	40	23	15	25	40	51	45
<b>17  — 18</b>													
Passeio	275	14	21	22	13	30	18	25	33	17	20	29	33
Carga	54	3	8	5	3	6	4	3	3	3	3	5	8
Coletivo	7	0	0	2	0	4	0	0	0	0	0	0	1
Motocicleta	91	5	4	2	5	12	11	13	8	2	12	12	5
Outros	0	0	0	0	0	0	0	0	0	0	0	0	0
Não Informado	62	7	1	3	4	3	3	3	6	6	7	9	10
* Total	489	29	34	34	25	55	36	44	50	28	42	55	57
<b>18  — 19</b>													
Passeio	441	27	32	47	25	26	36	36	37	47	41	62	25
Carga	70	7	8	12	5	3	3	7	6	6	1	4	8
Coletivo	9	0	0	1	1	0	1	2	1	1	0	2	0
Motocicleta	110	9	5	9	9	5	8	7	14	10	12	8	14
Não Informado	56	8	4	3	5	2	2	5	7	2	6	7	5
* Total	686	51	49	72	45	36	50	57	65	66	60	83	52
<b>19  — 20</b>													
Passeio	277	16	27	21	15	26	19	22	20	27	31	41	12
Carga	53	3	2	12	5	8	2	0	7	4	6	1	3
Coletivo	10	1	0	0	0	0	2	1	2	3	0	0	1
Motocicleta	68	9	1	2	2	5	9	2	8	4	12	8	6
Outros	0	0	0	0	0	0	0	0	0	0	0	0	0
Não Informado	36	3	1	5	3	1	0	2	3	3	1	11	3
* Total	444	32	31	40	25	40	32	27	40	41	50	61	25
<b>20  — 21</b>													
Passeio	122	5	6	7	6	15	16	9	9	15	11	6	17
Carga	21	3	3	2	0	1	6	1	1	2	1	0	1
Coletivo	1	0	0	0	0	0	0	0	0	1	0	0	0
Motocicleta	50	4	2	2	7	5	5	4	2	4	4	4	7
Outros	0	0	0	0	0	0	0	0	0	0	0	0	0
Não Informado	26	8	0	0	1	1	2	4	2	5	2	1	0
* Total	220	20	11	11	14	22	29	18	14	27	18	11	25
<b>21  — 22</b>													
Passeio	113	11	2	7	9	12	9	8	7	9	16	8	15
Carga	24	1	0	2	1	6	1	0	0	2	6	4	1
Coletivo	1	0	0	1	0	0	0	0	0	0	0	0	0
Motocicleta	45	2	2	1	6	9	1	2	4	7	2	3	6
Não Informado	31	8	1	0	1	6	0	1	1	1	4	5	3
* Total	214	22	5	11	17	33	11	11	12	19	28	20	25
<b>22  — 23</b>													
Passeio	65	7	1	10	5	4	7	4	5	3	5	6	8
Carga	20	0	2	2	0	1	1	3	1	1	2	4	3
Coletivo	2	0	0	0	0	0	0	0	1	0	0	0	1
Motocicleta	30	2	5	5	2	1	2	0	2	0	2	3	6
Não Informado	11	1	1	0	2	2	2	0	0	1	0	1	1
* Total	128	10	9	17	9	8	12	7	9	5	9	14	19

ESTATÍSTICA DE ACIDENTES - ANO DE 2010 - UF: PARAÍBA - EMITIDA EM 16/11/2011

Quadro 0505 - NÚMERO DE VEÍCULOS ENVOLVIDOS POR HORA DA OCORRÊNCIA E FINALIDADE

HORÁRIO E FINALIDADE	DISTRIBUIÇÃO MENSAL												
	TOTAL	Jan	Fev	Mar	Abr	Mai	Jun	Jul	Ago	Set	Out	Nov	Dez
<b>23  — 24</b>													
Passeio	45	3	2	6	2	4	3	1	5	5	5	2	7
Carga	20	0	0	2	0	2	2	2	4	1	5	1	1
Coletivo	0	0	0	0	0	0	0	0	0	0	0	0	0
Motocicleta	21	1	2	0	1	2	0	5	0	0	4	4	2
Outros	0	0	0	0	0	0	0	0	0	0	0	0	0
Não Informado	8	0	0	1	0	0	0	1	1	1	1	0	3
* Total	94	4	4	9	3	8	5	9	10	7	15	7	13
<b>*** TOTAIS</b>													
Passeio	4.053	323	259	303	261	329	358	332	382	339	395	393	379
Carga	931	84	77	108	72	98	77	41	73	67	74	75	85
Coletivo	112	5	4	12	10	7	7	17	7	15	10	10	8
Motocicleta	979	71	57	62	73	88	87	73	83	87	95	89	114
Outros	1	0	0	0	0	0	0	0	0	0	0	0	1
Não Informado	580	69	29	37	31	36	30	37	41	47	60	91	72
* Total	6.656	552	426	522	447	558	559	500	586	555	634	658	659

**PARANÁ**



ESTATÍSTICA DE ACIDENTES - ANO DE 2010 - UF: PARANÁ - EMITIDA EM 16/11/2011

Quadro 0101 - NÚMERO DE ACIDENTES POR GRAVIDADE DA OCORRÊNCIA

GRAVIDADE	DISTRIBUIÇÃO MENSAL												
	TOTAL	Jan	Fev	Mar	Abr	Mai	Jun	Jul	Ago	Set	Out	Nov	Dez
Com Morto	607	37	49	44	59	52	56	39	54	50	51	45	71
Com Ferido	7.282	546	536	611	646	673	573	621	572	582	631	607	684
Sem Vítima	12.734	1.046	955	985	946	1.038	1.008	1.122	1.076	1.078	1.090	1.058	1.332
Não Informado	121	9	6	3	7	11	11	9	16	10	13	12	14
* Total	20.744	1.638	1.546	1.643	1.658	1.774	1.648	1.791	1.718	1.720	1.785	1.722	2.101

Quadro 0102 - NÚMERO DE ACIDENTES POR TIPO E GRAVIDADE

TIPO DO ACIDENTE	DISTRIBUIÇÃO SEGUNDO A GRAVIDADE DO ACIDENTE				
	TOTAL	C/ Morto	C/ Ferido	S/ Vítima	Não Inf.
Choque com objeto fixo	2.746	49	801	1.863	33
Capotagem	424	13	222	177	12
Atropelamento	828	158	654	16	0
Atropelamento de animal	233	3	71	156	3
Choque com veículo estacionado	150	2	31	117	0
Colisão traseira	5.867	49	1.355	4.461	2
Abalroamento no mesmo sentido	2.546	23	595	1.925	3
Colisão frontal	482	107	267	108	0
Abalroamento em sentido oposto	331	16	134	181	0
Abalroamento transversal	2.563	63	1.281	1.218	1
Tombamento	541	8	221	307	5
Saída de pista	2.684	41	871	1.722	50
Atropelamento e fuga	167	57	104	4	2
Queda de veículo	667	13	608	42	4
Outros tipos	515	5	67	437	6
* Total	20.744	607	7.282	12.734	121

Quadro 0103 - NÚMERO DE ACIDENTES POR DIA DA SEMANA

DIA DA SEMANA	DISTRIBUIÇÃO MENSAL												
	TOTAL	Jan	Fev	Mar	Abr	Mai	Jun	Jul	Ago	Set	Out	Nov	Dez
Domingo	2.984	322	193	261	233	292	224	211	310	198	247	213	280
Segunda-Feira	2.826	221	200	251	203	275	220	205	281	242	208	268	252
Terça-Feira	2.559	174	219	222	186	188	236	195	208	216	180	287	248
Quarta-Feira	2.733	178	242	252	179	191	252	196	228	295	191	243	286
Quinta-Feira	2.768	210	213	178	254	192	196	291	211	246	226	186	365
Sexta-Feira	3.492	258	231	223	336	279	279	387	221	265	340	277	396
Sábado	3.382	275	248	256	267	357	241	306	259	258	393	248	274
* Total	20.744	1.638	1.546	1.643	1.658	1.774	1.648	1.791	1.718	1.720	1.785	1.722	2.101

ESTATÍSTICA DE ACIDENTES - ANO DE 2010 - UF: PARANÁ - EMITIDA EM 16/11/2011

Quadro 0104 - NÚMERO DE ACIDENTES POR HORA DA OCORRÊNCIA

HORA DA OCORRÊNCIA	DISTRIBUIÇÃO MENSAL												
	TOTAL	Jan	Fev	Mar	Abr	Mai	Jun	Jul	Ago	Set	Out	Nov	Dez
00  — 01	482	40	36	40	40	37	43	34	31	34	55	46	46
01  — 02	329	37	28	24	18	26	27	24	16	34	31	30	34
02  — 03	312	27	31	24	11	29	22	18	20	29	37	28	36
03  — 04	286	27	34	25	25	27	19	17	21	13	28	21	29
04  — 05	318	27	24	27	19	30	24	30	32	25	30	22	28
05  — 06	493	34	35	41	43	45	39	55	38	41	45	25	52
06  — 07	614	38	51	48	53	57	54	57	50	49	49	49	59
07  — 08	1.127	71	74	88	81	105	104	102	98	104	104	98	98
08  — 09	1.129	67	82	103	90	98	103	80	100	97	95	103	111
09  — 10	919	64	70	65	64	89	71	71	87	75	71	79	113
10  — 11	945	63	81	76	61	71	83	59	87	105	80	83	96
11  — 12	925	73	67	74	78	83	61	70	75	82	73	93	96
12  — 13	857	81	62	70	80	59	65	61	64	75	81	69	90
13  — 14	930	92	74	75	74	82	68	86	64	85	87	65	78
14  — 15	1.081	95	85	73	84	85	72	104	77	84	96	100	126
15  — 16	1.213	106	104	106	90	87	81	96	111	107	99	96	130
16  — 17	1.288	116	98	102	97	92	100	113	87	91	114	110	168
17  — 18	1.378	110	98	123	108	115	88	121	120	94	115	126	160
18  — 19	1.666	108	113	126	133	169	151	186	159	120	121	141	139
19  — 20	1.370	104	72	97	140	143	125	139	135	120	95	92	108
20  — 21	910	56	47	79	85	84	82	80	88	82	90	70	67
21  — 22	865	74	71	60	66	71	63	75	70	63	73	75	104
22  — 23	729	76	59	50	71	53	55	68	52	60	60	53	72
23  — 24	578	52	50	47	47	37	48	45	36	51	56	48	61
* Total	20.744	1.638	1.546	1.643	1.658	1.774	1.648	1.791	1.718	1.720	1.785	1.722	2.101

Quadro 0105 - NÚMERO DE ACIDENTES POR GRAVIDADE DO ACIDENTE E FASE DO DIA

GRAVIDADE DO ACIDENTE E FASE DO DIA	DISTRIBUIÇÃO SEGUNDO AS CONDIÇÕES METEOROLÓGICAS						
	TOTAL	Normal	Nublado	Nevoeiro	Chuva	Outros	N.Inf.
<b>Com Morto</b>							
Amanhecer	45	28	6	6	4	0	1
Pleno Dia	193	111	38	0	42	0	2
Anoitecer	27	15	4	0	5	0	3
Noite	342	171	89	10	51	6	15
* Total	607	325	137	16	102	6	21
<b>Com Ferido</b>							
Amanhecer	384	185	99	33	51	1	15
Pleno Dia	3.765	2.435	591	45	652	7	35
Anoitecer	516	264	109	5	109	2	27
Noite	2.617	1.351	597	86	419	24	140
* Total	7.282	4.235	1.396	169	1.231	34	217
<b>Sem Vítima</b>							
Amanhecer	581	249	118	64	133	2	15
Pleno Dia	7.767	4.155	1.414	75	2.065	20	38
Anoitecer	811	359	161	13	243	9	26
Noite	3.575	1.514	797	138	935	34	157
* Total	12.734	6.277	2.490	290	3.376	65	236
<b>Não Informado</b>							
Amanhecer	14	6	1	2	2	0	3
Pleno Dia	38	21	7	0	9	1	0
Anoitecer	6	4	1	0	1	0	0
Noite	63	29	16	4	12	0	2
* Total	121	60	25	6	24	1	5

Fonte: DPRF

ESTATÍSTICA DE ACIDENTES - ANO DE 2010 - UF: PARANÁ - EMITIDA EM 16/11/2011

GRAVIDADE DO ACIDENTE E FASE DO DIA	DISTRIBUIÇÃO SEGUNDO AS CONDIÇÕES METEOROLÓGICAS						
	TOTAL	Normal	Nublado	Nevoeiro	Chuva	Outros	N.Inf.
<b>*** TOTAIS</b>							
Amanhecer	1.024	468	224	105	190	3	34
Pleno Dia	11.763	6.722	2.050	120	2.768	28	75
Anoitecer	1.360	642	275	18	358	11	56
Noite	6.597	3.065	1.499	238	1.417	64	314
* Total	20.744	10.897	4.048	481	4.733	106	479

Quadro 0106 - NÚMERO DE ACIDENTES POR USO DO SOLO E TIPO DO ACIDENTE

USO DO SOLO E TIPO DO ACIDENTE	DISTRIBUIÇÃO SEGUNDO O TIPO DE LOCALIDADE							
	TOTAL	Escolar	Industr.	Comerc.	Resid.	NãoEdific.	Outras	N.Inf.
<b>URBANO</b>								
Choque com objeto fixo	757	7	69	456	59	164	2	0
Capotagem	118	0	19	58	13	28	0	0
Atropelamento	653	1	45	485	61	59	2	0
Atropelamento de animal	86	0	9	52	12	13	0	0
Choque com veículo estacionado	74	1	4	58	1	10	0	0
Colisão traseira	3.751	17	361	2.803	168	388	13	1
Abalroamento no mesmo sentido	1.712	17	152	1.329	62	145	7	0
Colisão frontal	186	0	17	122	18	26	3	0
Abalroamento em sentido oposto	105	1	8	67	5	23	1	0
Abalroamento transversal	1.898	7	149	1.440	128	171	3	0
Tombamento	99	0	5	42	6	45	1	0
Saída de pista	555	1	66	269	36	179	4	0
Atropelamento e fuga	126	0	9	90	14	10	1	2
Queda de veículo	360	1	48	239	24	47	1	0
Outros tipos	199	1	31	116	8	43	0	0
* Total	10.679	54	992	7.626	615	1.351	38	3
<b>RURAL</b>								
Choque com objeto fixo	1.989	2	37	140	28	1.767	15	0
Capotagem	306	0	9	12	4	280	1	0
Atropelamento	175	0	11	30	14	119	1	0
Atropelamento de animal	147	0	8	12	1	125	1	0
Choque com veículo estacionado	76	0	2	15	1	58	0	0
Colisão traseira	2.116	0	80	261	33	1.735	7	0
Abalroamento no mesmo sentido	834	0	33	103	11	685	2	0
Colisão frontal	296	0	5	23	3	265	0	0
Abalroamento em sentido oposto	226	0	4	13	5	204	0	0
Abalroamento transversal	665	0	32	153	21	458	1	0
Tombamento	442	0	6	20	8	407	1	0
Saída de pista	2.129	0	27	87	43	1.961	11	0
Atropelamento e fuga	41	0	3	6	3	29	0	0
Queda de veículo	307	0	9	27	5	265	1	0
Outros tipos	316	0	5	24	2	284	1	0
* Total	10.065	2	271	926	182	8.642	42	0

ESTATÍSTICA DE ACIDENTES - ANO DE 2010 - UF: PARANÁ - EMITIDA EM 16/11/2011

USO DO SOLO E TIPO DO ACIDENTE	DISTRIBUIÇÃO SEGUNDO O TIPO DE LOCALIDADE							
	TOTAL	Escolar	Industr.	Comerc.	Resid.	NãoEdific.	Outras	N.Inf.
<b>*** TOTAIS</b>								
Choque com objeto fixo	2.746	9	106	596	87	1.931	17	0
Capotagem	424	0	28	70	17	308	1	0
Atropelamento	828	1	56	515	75	178	3	0
Atropelamento de animal	233	0	17	64	13	138	1	0
Choque com veículo estacionado	150	1	6	73	2	68	0	0
Colisão traseira	5.867	17	441	3.064	201	2.123	20	1
Abalroamento no mesmo sentido	2.546	17	185	1.432	73	830	9	0
Colisão frontal	482	0	22	145	21	291	3	0
Abalroamento em sentido oposto	331	1	12	80	10	227	1	0
Abalroamento transversal	2.563	7	181	1.593	149	629	4	0
Tombamento	541	0	11	62	14	452	2	0
Saída de pista	2.684	1	93	356	79	2.140	15	0
Outros tipos	515	1	36	140	10	327	1	0
Atropelamento e fuga	167	0	12	96	17	39	1	2
Queda de veículo	667	1	57	266	29	312	2	0
* Total	20.744	56	1.263	8.552	797	9.993	80	3

Quadro 0107 - NÚMERO DE ACIDENTES POR USO DO SOLO E TIPO DE LOCALIDADE

USO DO SOLO E TIPO DE LOCALIDADE	DISTRIBUIÇÃO SEGUNDO A GRAVIDADE DO ACIDENTE				
	TOTAL	C/Morto	C/Ferido	S/Vítima	N.Inf.
<b>URBANO</b>					
Escolar	54	0	19	35	0
Industrial	992	33	351	603	5
Comercial	7.626	141	2.948	4.498	39
Residencial	615	40	305	266	4
Não Edificada	1.351	46	460	840	5
Outras	38	1	15	22	0
Não Informado	3	0	2	1	0
* Total	10.679	261	4.100	6.265	53
<b>RURAL</b>					
Escolar	2	0	0	2	0
Industrial	271	12	98	161	0
Comercial	926	32	259	631	4
Residencial	182	14	75	90	3
Não Edificada	8.642	288	2.740	5.554	60
Outras	42	0	10	31	1
Não Informado	0	0	0	0	0
* Total	10.065	346	3.182	6.469	68
<b>*** TOTAIS</b>					
Escolar	56	0	19	37	0
Industrial	1.263	45	449	764	5
Comercial	8.552	173	3.207	5.129	43
Residencial	797	54	380	356	7
Não Edificada	9.993	334	3.200	6.394	65
Outras	80	1	25	53	1
Não Informado	3	0	2	1	0
* Total	20.744	607	7.282	12.734	121



ESTATÍSTICA DE ACIDENTES - ANO DE 2010 - UF: PARANÁ - EMITIDA EM 16/11/2011

Quadro 0108 - NÚMERO DE ACIDENTES OCORRIDOS EM FERIADOS NACIONAIS

FERIADO NACIONAL	DISTRIBUIÇÃO POR GRAVIDADE DO ACIDENTE, ESTADO FÍSICO DO VITIMADO E FINALIDADE DO VEÍCULO																
	ACIDENTES POR GRAVIDADE					VÍTIMAS POR ESTADO FÍSICO					VEÍCULOS POR FINALIDADE						
	Total	C/M	C/F	S/V	N.I.	Total	L.L.	L.G.	Morto	N.I.	Total	Pass.	Carga	Colet.	Moto	Out.	N.I.
<b>Confraternização Universal</b>																	
30/12 qua	60	2	21	37	0	40	26	11	2	1	109	70	21	2	6	0	10
31/12 qui	93	5	21	67	0	49	22	13	7	7	171	108	19	3	6	0	35
1/1 sex	34	1	14	19	0	39	29	6	2	2	47	35	2	1	5	0	4
2/1 sáb	38	1	11	26	0	21	14	3	1	3	70	49	5	2	7	0	7
3/1 dom	100	3	24	73	0	67	35	19	4	9	187	145	12	1	8	0	21
4/1 seg	56	0	19	37	0	39	27	7	0	5	98	59	16	3	6	0	14
5/1 ter	39	0	15	24	0	34	23	7	0	4	63	39	15	0	4	0	5
* Totais	420	12	125	283	0	289	176	66	16	31	745	505	90	12	42	0	96
<b>Carnaval</b>																	
11/2 qui	65	0	17	48	0	34	26	5	0	3	114	64	27	2	11	0	10
12/2 sex	82	3	19	60	0	39	26	6	3	4	150	91	41	3	7	0	8
13/2 sáb	76	2	27	47	0	46	27	11	2	6	139	78	32	4	14	0	11
14/2 dom	29	1	9	19	0	22	15	2	1	4	54	35	8	0	6	0	5
15/2 seg	45	2	23	20	0	55	42	11	2	0	74	35	24	1	13	0	1
16/2 ter	54	1	14	39	0	33	21	3	2	7	102	80	8	1	8	0	5
17/2 qua	89	0	23	66	0	44	35	4	0	5	139	97	27	4	5	0	6
* Totais	440	9	132	299	0	273	192	42	10	29	772	480	167	15	64	0	46
<b>Paixão de Cristo</b>																	
31/3 qua	61	3	18	40	0	55	27	18	6	4	120	54	40	1	13	0	12
1/4 qui	67	1	24	42	0	40	20	15	1	4	136	88	30	2	8	0	8
2/4 sex	45	1	23	21	0	48	36	9	1	2	71	42	10	1	11	0	7
3/4 sáb	54	5	21	28	0	43	25	10	5	3	87	52	11	3	10	0	11
4/4 dom	89	4	34	50	1	91	52	20	4	15	179	133	18	2	12	0	14
5/4 seg	63	3	26	34	0	47	26	12	4	5	121	67	40	3	7	0	4
6/4 ter	49	1	19	29	0	38	27	5	2	4	89	52	19	0	7	0	11
* Totais	428	18	165	244	1	362	213	89	23	37	803	488	168	12	68	0	67
<b>Tiradentes</b>																	
20/4 ter	51	2	24	25	0	41	26	9	2	4	108	51	31	2	17	0	7
21/4 qua	51	2	24	25	0	37	29	6	2	0	79	46	20	2	8	0	3
22/4 qui	56	3	22	30	1	48	30	10	3	5	93	43	32	1	14	0	3
23/4 sex	103	0	22	81	0	48	38	6	0	4	179	102	57	4	5	0	11
24/4 sáb	90	5	33	52	0	55	35	11	5	4	138	86	24	5	14	0	9
25/4 dom	42	2	15	24	1	39	25	3	6	5	68	52	9	1	4	0	2
26/4 seg	50	1	19	29	1	33	21	8	1	3	70	35	24	3	4	0	4
* Totais	443	15	159	266	3	301	204	53	19	25	735	415	197	18	66	0	39
<b>Dia do Trabalho</b>																	
28/4 qua	42	0	19	23	0	25	18	4	0	3	80	40	17	2	13	0	8
29/4 qui	50	2	10	36	2	19	8	6	2	3	82	29	35	1	8	0	9
30/4 sex	71	4	25	42	0	48	30	7	4	7	147	72	44	4	20	0	7
1/5 sáb	63	1	30	31	1	54	35	13	1	5	103	54	18	3	23	0	5
2/5 dom	56	0	27	29	0	47	35	9	0	3	103	62	22	1	12	0	6
3/5 seg	52	0	19	33	0	26	19	5	0	2	92	37	36	5	8	0	6
4/5 ter	43	1	16	26	0	26	19	5	1	1	78	32	25	2	11	0	8
* Totais	377	8	146	220	3	245	164	49	8	24	685	326	197	18	95	0	49

ESTATÍSTICA DE ACIDENTES - ANO DE 2010 - UF: PARANÁ - EMITIDA EM 16/11/2011

Quadro 0108 - NÚMERO DE ACIDENTES OCORRIDOS EM FERIADOS NACIONAIS

FERIADO NACIONAL	DISTRIBUIÇÃO POR GRAVIDADE DO ACIDENTE, ESTADO FÍSICO DO VITIMADO E FINALIDADE DO VEÍCULO																
	ACIDENTES POR GRAVIDADE					VÍTIMAS POR ESTADO FÍSICO					VEÍCULOS POR FINALIDADE						
	Total	C/M	C/F	S/V	N.I.	Total	L.L.	L.G.	Morto	N.I.	Total	Pass.	Carga	Colet.	Moto	Out.	N.I.
<b>Corpus Christi</b>																	
1/6 ter	46	2	15	29	0	28	16	3	2	7	81	31	31	1	9	0	9
2/6 qua	71	3	25	42	1	49	37	5	3	4	129	73	33	3	16	0	4
3/6 qui	70	1	22	47	0	41	32	2	1	6	113	77	22	1	8	0	5
4/6 sex	90	2	22	66	0	39	32	3	2	2	145	96	34	1	5	0	9
5/6 sáb	66	3	26	37	0	57	39	10	3	5	114	67	22	3	16	0	6
6/6 dom	66	2	28	36	0	56	34	10	4	8	134	90	13	4	12	0	15
7/6 seg	49	1	17	31	0	33	19	7	1	6	98	50	31	3	9	0	5
* Totais	458	14	155	288	1	303	209	40	16	38	814	484	186	16	75	0	53
<b>Independência</b>																	
2/9 qui	41	0	15	25	1	21	11	5	0	5	71	35	15	1	13	0	7
3/9 sex	72	3	25	43	1	49	34	4	3	8	135	68	37	2	15	0	13
4/9 sáb	88	4	30	54	0	69	53	1	9	6	169	119	21	0	16	0	13
5/9 dom	47	2	21	24	0	52	36	11	2	3	79	51	14	0	8	0	6
6/9 seg	70	0	24	46	0	34	31	2	0	1	117	79	21	3	9	1	4
7/9 ter	75	3	23	49	0	46	31	8	3	4	123	88	18	3	9	0	5
8/9 qua	113	0	35	77	1	54	40	8	0	6	204	136	36	7	8	0	17
* Totais	506	12	173	318	3	325	236	39	17	33	898	576	162	16	78	1	65
<b>Nossa Senhora Aparecida</b>																	
7/10 qui	51	1	15	35	0	20	14	4	1	1	78	31	29	2	6	0	10
8/10 sex	56	1	21	34	0	29	17	9	1	2	102	59	25	4	10	0	4
9/10 sáb	84	1	33	49	1	45	30	9	1	5	142	94	22	0	15	0	11
10/10 dom	64	0	26	38	0	53	38	9	0	6	102	68	13	4	8	0	9
11/10 seg	53	2	21	30	0	32	18	11	2	1	95	56	21	3	9	0	6
12/10 ter	61	0	28	33	0	45	32	8	0	5	112	69	16	1	15	0	11
13/10 qua	49	2	22	25	0	38	23	7	4	4	81	40	20	4	13	0	4
* Totais	418	7	166	244	1	262	172	57	9	24	712	417	146	18	76	0	55
<b>Finados</b>																	
28/10 qui	45	1	13	30	1	28	16	7	1	4	88	40	25	3	13	0	7
29/10 sex	50	2	16	32	0	28	17	5	2	4	89	47	24	1	8	0	9
30/10 sáb	96	2	26	68	0	48	30	11	2	5	146	96	35	1	2	0	12
31/10 dom	45	1	21	22	1	41	34	2	2	3	70	46	8	0	6	0	10
1/11 seg	41	2	16	23	0	41	25	10	2	4	76	43	14	0	8	0	11
2/11 ter	57	1	19	36	1	39	21	7	3	8	114	73	18	1	7	0	15
3/11 qua	45	2	10	33	0	13	9	2	2	0	85	43	23	4	6	0	9
* Totais	379	11	121	244	3	238	152	44	14	28	668	388	147	10	50	0	73
<b>Proclamação da República</b>																	
11/11 qui	53	0	16	37	0	25	19	2	0	4	106	60	28	5	5	0	8
12/11 sex	85	2	26	56	1	55	32	8	4	11	159	84	38	1	13	0	23
13/11 sáb	77	0	29	48	0	64	43	20	0	1	131	68	35	0	12	1	15
14/11 dom	56	2	34	17	3	72	48	16	2	6	99	66	15	3	10	0	5
15/11 seg	63	2	19	42	0	32	22	6	2	2	114	82	14	2	6	0	10
16/11 ter	70	2	18	49	1	32	20	4	2	6	120	71	31	3	6	0	9
17/11 qua	55	1	20	34	0	31	16	7	1	7	97	41	27	4	14	0	11
* Totais	459	9	162	283	5	311	200	63	11	37	826	472	188	18	66	1	81

ESTATÍSTICA DE ACIDENTES - ANO DE 2010 - UF: PARANÁ - EMITIDA EM 16/11/2011

Quadro 0108 - NÚMERO DE ACIDENTES OCORRIDOS EM FERIADOS NACIONAIS

FERIADO NACIONAL	DISTRIBUIÇÃO POR GRAVIDADE DO ACIDENTE, ESTADO FÍSICO DO VITIMADO E FINALIDADE DO VEÍCULO																
	ACIDENTES POR GRAVIDADE					VÍTIMAS POR ESTADO FÍSICO					VEÍCULOS POR FINALIDADE						
	Total	C/M	C/F	S/V	N.I.	Total	L.L.	L.G.	Morto	N.I.	Total	Pass.	Carga	Colet.	Moto	Out.	N.I.
<b>Natal</b>																	
22/12 qua	77	1	22	54	0	37	24	8	1	4	136	74	33	3	6	0	20
23/12 qui	118	2	31	85	0	52	35	11	3	3	233	148	47	3	8	0	27
24/12 sex	110	3	42	65	0	93	69	16	5	3	193	133	22	3	18	0	17
25/12 sáb	34	2	16	14	2	33	10	13	2	8	51	33	2	1	9	0	6
26/12 dom	55	0	19	36	0	42	37	2	0	3	99	76	5	2	4	0	12
27/12 seg	56	3	14	39	0	25	17	4	4	0	103	61	20	4	4	0	14
28/12 ter	53	0	24	28	1	40	34	1	0	5	92	58	14	1	9	0	10
* Totais	503	11	168	321	3	322	226	55	15	26	907	583	143	17	58	0	106

Quadro 0109 - NÚMERO DE ACIDENTES POR TIPO DE ACIDENTE E NÚMERO DE VEÍCULOS ENVOLVIDOS

TIPO DE ACIDENTE	DISTRIBUIÇÃO SEGUNDO O NÚMERO DE VEÍCULOS ENVOLVIDOS					
	TOTAL	1 veículo	2 veículos	3 veículos	4 veículos	mais de 4
Choque com objeto fixo	2.746	2.501	199	36	9	1
Capotagem	424	396	25	1	1	1
Atropelamento	828	786	31	9	1	1
Atropelamento de animal	233	213	15	4	1	0
Choque com veículo estacionado	150	0	129	18	2	1
Colisão traseira	5.867	0	4.587	939	240	101
Abalroamento no mesmo sentido	2.546	0	2.314	198	27	7
Colisão frontal	482	0	420	44	15	3
Abalroamento em sentido oposto	331	0	268	55	7	1
Abalroamento transversal	2.563	0	2.451	99	13	0
Tombamento	541	508	29	4	0	0
Saída de pista	2.684	2.569	112	2	0	1
Atropelamento e fuga	167	159	7	1	0	0
Queda de veículo	667	590	67	6	1	3
Outros tipos	515	301	194	16	3	1
* Total	20.744	8.023	10.848	1.432	320	121

Quadro 0201 - NÚMERO DE PESSOAS ENVOLVIDAS POR ESTADO FÍSICO

ESTADO FÍSICO	DISTRIBUIÇÃO MENSAL												
	TOTAL	Jan	Fev	Mar	Abr	Mai	Jun	Jul	Ago	Set	Out	Nov	Dez
Ileso	58.656	5.303	4.580	4.380	4.603	4.844	4.577	4.737	4.775	4.737	4.596	4.983	6.541
Lesões Leves	8.664	694	654	707	756	810	679	742	666	667	729	694	866
Lesões Graves	2.662	239	188	234	253	238	211	224	182	190	208	245	250
Morto	715	51	55	49	71	56	63	45	61	60	58	54	92
Não Informado	1.519	107	112	116	116	136	130	115	148	138	123	135	143
* Total	72.216	6.394	5.589	5.486	5.799	6.084	5.660	5.863	5.832	5.792	5.714	6.111	7.892

ESTATÍSTICA DE ACIDENTES - ANO DE 2010 - UF: PARANÁ - EMITIDA EM 16/11/2011

Quadro 0301 - NÚMERO DE CONDUTORES ENVOLVIDOS POR CATEGORIA E TEMPO DE HABILITAÇÃO

CATEGORIA E TEMPO DE HABILITAÇÃO	DISTRIBUIÇÃO SEGUNDO O NÚMERO DE VEÍCULOS ENVOLVIDOS E GRAVIDADE DO ACIDENTE										
	TOTAL	ACIDENTES COM 1 VEÍCULO					ACIDENTES COM 2 OU MAIS VEÍCULOS				
		C/Morto	C/Ferido	S/Vítima	N.Inf.	Total	C/Morto	C/Ferido	S/Vítima	N.Inf.	Total
<b>Amador</b>											
Até 1 ano	508	4	87	35	0	126	7	173	202	0	382
Acima de 1 até 2	1.317	10	219	118	0	347	20	434	516	0	970
Acima de 2 até 5	3.543	16	466	380	2	864	62	1.024	1.593	0	2.679
Acima de 5 até 10	4.361	25	433	559	4	1.021	60	1.043	2.236	1	3.340
Acima de 10 até 20	4.574	28	409	624	3	1.064	61	929	2.520	0	3.510
Acima de 20 anos	2.974	21	199	435	0	655	43	671	1.605	0	2.319
Não Informado	25	0	3	3	0	6	1	3	15	0	19
* Total	17.302	104	1.816	2.154	9	4.083	254	4.277	8.687	1	13.219
<b>Profissional</b>											
Até 1 ano	28	0	1	4	0	5	1	5	17	0	23
Acima de 1 até 2	28	0	2	3	0	5	2	7	14	0	23
Acima de 2 até 5	630	9	60	98	0	167	14	132	317	0	463
Acima de 5 até 10	2.404	18	214	341	1	574	44	482	1.304	0	1.830
Acima de 10 até 20	5.076	46	345	665	5	1.061	106	1.041	2.867	1	4.015
Acima de 20 anos	7.331	60	495	891	4	1.450	160	1.601	4.118	2	5.881
Não Informado	24	1	2	1	0	4	1	10	9	0	20
* Total	15.521	134	1.119	2.003	10	3.266	328	3.278	8.646	3	12.255
<b>Não Informado</b>											
Acima de 10 até 20	0	0	0	0	0	0	0	0	0	0	0
Acima de 20 anos	0	0	0	0	0	0	0	0	0	0	0
Não Informado	3.139	71	407	102	94	674	101	1.064	1.288	12	2.465
* Total	3.139	71	407	102	94	674	101	1.064	1.288	12	2.465
<b>*** TOTAIS</b>											
Até 1 ano	536	4	88	39	0	131	8	178	219	0	405
Acima de 1 até 2	1.345	10	221	121	0	352	22	441	530	0	993
Acima de 2 até 5	4.173	25	526	478	2	1.031	76	1.156	1.910	0	3.142
Acima de 5 até 10	6.765	43	647	900	5	1.595	104	1.525	3.540	1	5.170
Acima de 10 até 20	9.650	74	754	1.289	8	2.125	167	1.970	5.387	1	7.525
Acima de 20 anos	10.305	81	694	1.326	4	2.105	203	2.272	5.723	2	8.200
Não Informado	3.188	72	412	106	94	684	103	1.077	1.312	12	2.504
* Total	35.962	309	3.342	4.259	113	8.023	683	8.619	18.621	16	27.939

Quadro 0302 - NÚMERO DE CONDUTORES ENVOLVIDOS POR SEXO E IDADE

SEXO E IDADE DO CONDUTOR	DISTRIBUIÇÃO SEGUNDO O NÚMERO DE VEÍCULOS ENVOLVIDOS E GRAVIDADE DO ACIDENTE										
	TOTAL	ACIDENTES COM 1 VEÍCULO					ACIDENTES COM 2 OU MAIS VEÍCULOS				
		C/Morto	C/Ferido	S/Vítima	N.Inf.	Total	C/Morto	C/Ferido	S/Vítima	N.Inf.	Total
<b>Sexo Masculino</b>											
Até 18 anos	236	3	41	24	0	68	8	94	66	0	168
Acima de 18 até 25	4.952	45	693	597	3	1.338	92	1.393	2.129	0	3.614
Acima de 25 até 30	4.950	32	473	657	5	1.167	82	1.136	2.564	1	3.783
Acima de 30 até 40	8.222	69	750	1.078	4	1.901	173	1.806	4.341	1	6.321
Acima de 40 até 50	5.845	47	437	733	5	1.222	119	1.350	3.154	0	4.623
Acima de 50 até 60	3.585	26	249	446	0	721	74	810	1.980	0	2.864
Acima de 60 anos	1.620	13	86	167	1	267	40	425	887	1	1.353
Não informado	1.658	5	183	144	17	349	28	439	842	0	1.309
* Total	31.068	240	2.912	3.846	35	7.033	616	7.453	15.963	3	24.035

ESTATÍSTICA DE ACIDENTES - ANO DE 2010 - UF: PARANÁ - EMITIDA EM 16/11/2011

SEXO E IDADE DO CONDUTOR	DISTRIBUIÇÃO SEGUNDO O NÚMERO DE VEÍCULOS ENVOLVIDOS E GRAVIDADE DO ACIDENTE										
	TOTAL	ACIDENTES COM 1 VEÍCULO					ACIDENTES COM 2 OU MAIS VEÍCULOS				
		C/Morto	C/Ferido	S/Vitima	N.Inf.	Total	C/Morto	C/Ferido	S/Vitima	N.Inf.	Total
<b>Sexo Feminino</b>											
Até 18 anos	22	0	2	2	0	4	0	13	5	0	18
Acima de 18 até 25	757	3	99	85	1	188	13	197	359	0	569
Acima de 25 até 30	670	4	51	81	0	136	1	148	385	0	534
Acima de 30 até 40	948	3	88	109	0	200	13	200	535	0	748
Acima de 40 até 50	619	2	41	72	0	115	4	123	376	1	504
Acima de 50 até 60	275	0	26	29	0	55	3	52	165	0	220
Acima de 60 anos	84	1	13	11	0	25	0	16	43	0	59
Não informado	154	1	9	15	1	26	3	40	85	0	128
* Total	3.529	14	329	404	2	749	37	789	1.953	1	2.780
<b>Sexo Não Informado</b>											
Até 18 anos	2	0	0	0	1	1	0	1	0	0	1
Acima de 18 até 25	2	0	0	0	0	0	0	2	0	0	2
Acima de 25 até 30	3	0	2	0	0	2	0	1	0	0	1
Acima de 30 até 40	2	0	0	0	0	0	0	0	2	0	2
Acima de 40 até 50	3	0	0	2	0	2	0	1	0	0	1
Acima de 50 até 60	3	0	0	0	0	0	0	2	1	0	3
Acima de 60 anos	0	0	0	0	0	0	0	0	0	0	0
Não informado	1.350	55	99	7	75	236	30	370	702	12	1.114
* Total	1.365	55	101	9	76	241	30	377	705	12	1.124
<b>*** TOTAIS</b>											
Até 18 anos	260	3	43	26	1	73	8	108	71	0	187
Acima de 18 até 25	5.711	48	792	682	4	1.526	105	1.592	2.488	0	4.185
Acima de 25 até 30	5.623	36	526	738	5	1.305	83	1.285	2.949	1	4.318
Acima de 30 até 40	9.172	72	838	1.187	4	2.101	186	2.006	4.878	1	7.071
Acima de 40 até 50	6.467	49	478	807	5	1.339	123	1.474	3.530	1	5.128
Acima de 50 até 60	3.863	26	275	475	0	776	77	864	2.146	0	3.087
Acima de 60 anos	1.704	14	99	178	1	292	40	441	930	1	1.412
Não informado	3.162	61	291	166	93	611	61	849	1.629	12	2.551
* Total	35.962	309	3.342	4.259	113	8.023	683	8.619	18.621	16	27.939

Quadro 0303 - NÚMERO DE CONDUTORES ENVOLVIDOS POR USO DO CINTO OU CAPACETE

USO DO EQUIPAMENTO	DISTRIBUIÇÃO SEGUNDO O GRAU DE INSTRUÇÃO DO CONDUTOR							
	TOTAL	Analf.	Fundam.	Médio	Superior	Mestrado	Doutorado	Não Inf.
<b>Motociclistas</b>								
Com capacete	2.787	6	363	590	107	5	1	1.715
Sem capacete	23	0	6	2	1	0	0	14
Não Informado	594	0	51	72	14	0	0	457
TOTAL	3.404	6	420	664	122	5	1	2.186
<b>Demais Condutores</b>								
Com cinto	19.357	18	3.192	3.918	2.147	42	16	10.024
Sem cinto	280	1	40	40	17	0	0	182
Não Informado	12.921	10	1.542	1.584	801	12	5	8.967
TOTAL	32.558	29	4.774	5.542	2.965	54	21	19.173
<b>Todos os Condutores</b>								
Com equipamento	22.144	24	3.555	4.508	2.254	47	17	11.739
Sem equipamento	303	1	46	42	18	0	0	196
Não Informado	13.515	10	1.593	1.656	815	12	5	9.424
TOTAL	35.962	35	5.194	6.206	3.087	59	22	21.359

ESTATÍSTICA DE ACIDENTES - ANO DE 2010 - UF: PARANÁ - EMITIDA EM 16/11/2011

Quadro 0304 - NÚMERO DE CONDUTORES ENVOLVIDOS POR OCUPAÇÃO PRINCIPAL

OCUPAÇÃO PRINCIPAL DO CONDUTOR	DISTRIBUIÇÃO SEGUNDO O ESTADO FÍSICO DO CONDUTOR					
	TOTAL	Iliso	L. Leves	L. Graves	Morto	Não Inf.
Membros superiores do poder público, dirigentes de organizações de interesse público e de empresas e gerentes	446	389	44	5	6	2
Profissionais das ciências e artes	2.524	2.198	246	60	13	7
Técnicos de nível médio	1.161	986	137	35	2	1
Trabalhadores de serviços administrativos	598	473	102	20	3	0
Trabalhadores dos serviços, vendedores do comércio em lojas e mercados	1.578	1.186	302	81	7	2
Trabalhadores agropecuários, florestais, de caça e pesca	659	519	106	27	6	1
Trabalhadores da produção de bens e serviços industriais	7.487	6.567	706	169	38	7
Trabalhadores de reparação e manutenção	458	376	64	14	1	3
Membros das forças armadas, policiais e bombeiros militares	253	198	40	13	2	0
Ocupações mal especificadas	20.798	15.121	3.072	953	249	1.403
* Total	35.962	28.013	4.819	1.377	327	1.426

Quadro 0305 - NÚMERO DE CONDUTORES ENVOLVIDOS POR TIPO DE ACIDENTE, ESTADO FÍSICO DO CONDUTOR E USO DO CINTO OU CAPACETE

TIPO DO ACIDENTE	DISTRIBUIÇÃO SEGUNDO O ESTADO FÍSICO DO CONDUTOR E O USO DO EQUIPAMENTO													
	TOTAL	ILESO			LESÕES LEVES			LESÕES GRAVES			MORTO			NÃO INF.
		com	sem	n.inf.	com	sem	n.inf.	com	sem	n.inf.	com	sem	n.inf.	
<b>Motociclistas</b>														
Choque com objeto fixo	156	6	0	5	90	1	8	33	0	5	5	0	0	3
Capotagem	0	0	0	0	0	0	0	0	0	0	0	0	0	0
Atropelamento	195	51	0	11	69	0	13	36	0	5	6	0	1	3
Atropelamento de animal	54	4	0	0	35	0	2	11	0	0	1	0	0	1
Choque com veículo estacionado	8	1	3	1	2	0	1	0	0	0	0	0	0	0
Colisão traseira	775	151	1	31	367	1	83	91	1	17	18	0	3	11
Abalroamento no mesmo sentido	480	60	0	26	243	2	61	59	0	10	8	0	0	11
Colisão frontal	106	6	1	1	22	2	7	30	1	8	23	0	3	2
Abalroamento em sentido oposto	32	3	0	1	8	0	3	10	0	4	2	0	0	1
Abalroamento transversal	844	128	0	25	388	2	73	158	1	35	22	0	0	12
Tombamento	1	0	0	0	0	0	0	0	0	0	0	0	0	1
Saída de pista	67	11	0	2	39	0	3	9	0	1	2	0	0	0
Atropelamento e fuga	11	1	0	2	2	0	0	0	0	0	0	0	0	6
Queda de veículo	647	66	0	9	380	4	64	88	3	14	10	0	1	8
Outros tipos	28	4	0	0	17	0	2	5	0	0	0	0	0	0
* Total	3.404	492	5	114	1.662	12	320	530	6	99	97	0	8	59

ESTATÍSTICA DE ACIDENTES - ANO DE 2010 - UF: PARANÁ - EMITIDA EM 16/11/2011

TIPO DO ACIDENTE	DISTRIBUIÇÃO SEGUNDO O ESTADO FÍSICO DO CONDUTOR E O USO DO EQUIPAMENTO													
	TOTAL	ILESO			LESÕES LEVES			LESÕES GRAVES			MORTO			NÃO INF.
		com	sem	n.inf.	com	sem	n.inf.	com	sem	n.inf.	com	sem	n.inf.	
<b>Demais Condutores</b>														
Choque com objeto fixo	2.892	1.535	13	714	230	17	177	45	7	51	8	8	13	74
Capotagem	458	161	2	71	88	1	70	13	4	19	1	3	6	19
Atropelamento	690	389	2	256	13	0	18	2	0	2	0	0	0	8
Atropelamento de animal	205	144	0	42	6	0	4	1	0	5	0	0	0	3
Choque com veículo estacionado	317	132	10	136	13	0	8	3	0	3	0	0	1	11
Colisão traseira	12.732	7.419	50	4.143	250	14	233	37	4	67	7	1	9	498
Abalroamento no mesmo sentido	4.888	2.677	17	1.714	80	3	72	13	0	23	4	2	5	278
Colisão frontal	942	358	1	161	97	5	69	76	7	67	27	6	42	26
Abalroamento em sentido oposto	704	342	2	188	39	3	53	18	2	12	5	1	5	34
Abalroamento transversal	4.407	2.332	14	1.259	245	13	221	49	4	67	12	5	12	174
Tombamento	577	252	3	98	105	8	77	8	1	9	0	2	6	8
Saída de pista	2.741	1.276	13	677	325	16	213	43	4	60	5	4	19	86
Atropelamento e fuga	163	6	0	60	0	0	0	0	0	1	0	0	0	96
Queda de veículo	116	34	1	38	0	0	15	0	0	8	0	0	1	19
Outros tipos	726	415	2	243	9	1	14	2	0	5	1	0	1	33
* Total	32.558	17.472	130	9.800	1.500	81	1.244	310	33	399	70	32	120	1.367
<b>Todos os Condutores</b>														
Choque com objeto fixo	3.048	1.541	13	719	320	18	185	78	7	56	13	8	13	77
Capotagem	458	161	2	71	88	1	70	13	4	19	1	3	6	19
Atropelamento	885	440	2	267	82	0	31	38	0	7	6	0	1	11
Atropelamento de animal	259	148	0	42	41	0	6	12	0	5	1	0	0	4
Choque com veículo estacionado	325	133	13	137	15	0	9	3	0	3	0	0	1	11
Colisão traseira	13.507	7.570	51	4.174	617	15	316	128	5	84	25	1	12	509
Abalroamento no mesmo sentido	5.368	2.737	17	1.740	323	5	133	72	0	33	12	2	5	289
Colisão frontal	1.048	364	2	162	119	7	76	106	8	75	50	6	45	28
Abalroamento em sentido oposto	736	345	2	189	47	3	56	28	2	16	7	1	5	35
Abalroamento transversal	5.251	2.460	14	1.284	633	15	294	207	5	102	34	5	12	186
Tombamento	578	252	3	98	105	8	77	8	1	9	0	2	6	9
Saída de pista	2.808	1.287	13	679	364	16	216	52	4	61	7	4	19	86
Atropelamento e fuga	174	7	0	62	2	0	0	0	0	1	0	0	0	102
Queda de veículo	763	100	1	47	380	4	79	88	3	22	10	0	2	27
Outros tipos	754	419	2	243	26	1	16	7	0	5	1	0	1	33
* Total	35.962	17.964	135	9.914	3.162	93	1.564	840	39	498	167	32	128	1.426

Quadro 0306 - NÚMERO DE CONDUTORES ENVOLVIDOS POR INGESTÃO DE ÁLCOOL

INGESTÃO DE ÁLCOOL	DISTRIBUIÇÃO SEGUNDO O ESTADO FÍSICO DO CONDUTOR					
	TOTAL	Illeso	L. Leves	L. Graves	Morto	Não Inf.
Não existe vestígio	25.816	22.719	2.599	448	43	7
Existe vestígio	1.566	1.105	370	76	6	9
Não informado	8.580	4.189	1.850	853	278	1.410
* Total	35.962	28.013	4.819	1.377	327	1.426

ESTATÍSTICA DE ACIDENTES - ANO DE 2010 - UF: PARANÁ - EMITIDA EM 16/11/2011

Quadro 0307 - NÚMERO DE CONDUTORES ENVOLVIDOS POR FINALIDADE DO VEÍCULO E HORAS DIRIGINDO

FINALIDADE DO VEÍCULO E HORAS DIRIGINDO	DISTRIBUIÇÃO SEGUNDO QUILOMETROS PERCORRIDOS							
	TOTAL	Até 10 KM	De 11 a 50 KM	De 51 a 200 KM	De 201 a 500 KM	De 501 a 800 KM	Mais de 800 KM	Não Inf.
<b>Passelo</b>								
Até 15 min	1.814	1.462	220	36	20	8	6	62
De 16 min a 1 h	2.186	432	1.228	444	6	0	3	73
De 1:01 a 3 h	994	3	30	833	81	0	1	46
De 3:01 a 6 h	477	8	11	33	392	6	1	26
De 6:01 a 10 h	157	6	1	2	66	69	6	7
Acima de 10 h	26	3	6	2	3	7	3	2
Não Informado	14.394	49	45	58	27	5	2	14.208
* Total	20.048	1.963	1.541	1.408	595	95	22	14.424
<b>Carga</b>								
Até 15 min	546	416	55	24	25	3	2	21
De 16 min a 1 h	826	155	519	118	2	1	2	29
De 1:01 a 3 h	705	10	49	576	36	0	1	33
De 3:01 a 6 h	353	4	4	98	220	5	1	21
De 6:01 a 10 h	152	3	3	3	106	29	1	7
Acima de 10 h	66	2	1	3	13	31	13	3
Não Informado	6.134	12	24	21	18	6	2	6.051
* Total	8.782	602	655	843	420	75	22	6.165
<b>Coletivo</b>								
Até 15 min	39	32	4	0	1	0	0	2
De 16 min a 1 h	94	18	62	6	2	0	0	6
De 1:01 a 3 h	50	0	8	35	4	0	0	3
De 3:01 a 6 h	42	1	0	9	28	1	0	3
De 6:01 a 10 h	8	0	0	1	2	4	1	0
Acima de 10 h	2	0	0	0	0	1	1	0
Não Informado	498	1	2	3	1	1	1	489
* Total	733	52	76	54	38	7	3	503
<b>Motocicleta</b>								
Até 15 min	455	401	39	2	2	0	1	10
De 16 min a 1 h	269	91	139	25	0	0	1	13
De 1:01 a 3 h	34	2	2	28	1	0	0	1
De 3:01 a 6 h	18	4	0	0	11	0	0	3
De 6:01 a 10 h	4	0	0	0	2	2	0	0
Acima de 10 h	3	2	1	0	0	0	0	0
Não Informado	2.621	14	9	3	0	0	0	2.595
* Total	3.404	514	190	58	16	2	2	2.622
<b>Outros</b>								
Até 15 min	0	0	0	0	0	0	0	0
De 16 min a 1 h	1	1	0	0	0	0	0	0
De 1:01 a 3 h	0	0	0	0	0	0	0	0
Não Informado	3	0	0	0	0	0	0	3
* Total	4	1	0	0	0	0	0	3
<b>Não Informado</b>								
Até 15 min	165	123	24	9	3	0	1	5
De 16 min a 1 h	166	32	104	29	0	0	0	1
De 1:01 a 3 h	102	1	1	83	14	0	0	3
De 3:01 a 6 h	55	0	1	13	35	5	0	1
De 6:01 a 10 h	15	0	1	1	8	3	1	1
Acima de 10 h	6	0	0	0	1	1	4	0
Não Informado	2.482	4	3	2	3	0	0	2.470
* Total	2.991	160	134	137	64	9	6	2.481
<b>*** TOTAIS</b>								
Até 15 min	3.019	2.434	342	71	51	11	10	100
De 16 min a 1 h	3.542	729	2.052	622	10	1	6	122
De 1:01 a 3 h	1.885	16	90	1.555	136	0	2	86
De 3:01 a 6 h	945	17	16	153	686	17	2	54
De 6:01 a 10 h	336	9	5	7	184	107	9	15
Acima de 10 h	103	7	8	5	17	40	21	5
Não Informado	26.132	80	83	87	49	12	5	25.816
* Total	35.962	3.292	2.596	2.500	1.133	188	55	26.198



ESTATÍSTICA DE ACIDENTES - ANO DE 2010 - UF: PARANÁ - EMITIDA EM 16/11/2011

Quadro 0401 - NÚMERO DE VITIMADOS POR FAIXA ETÁRIA

FAIXA ETÁRIA	DISTRIBUIÇÃO SEGUNDO O SEXO E ESTADO FÍSICO DO VITIMADO									
	TOTAL	MASCULINO				FEMININO				NÃO INF.
		L.Leves	L.Graves	Morto	N.I.	L.Leves	L.Graves	Morto	N.I.	
Menos de 8	224	84	24	8	0	69	30	8	0	1
8  — 11	109	41	14	3	0	44	5	0	0	2
11  — 13	85	28	7	0	0	44	5	1	0	0
13  — 18	396	146	50	19	1	127	46	5	2	0
18  — 23	1.661	864	287	58	8	335	94	9	3	3
23  — 28	1.771	959	286	66	14	347	80	14	3	2
28  — 33	1.391	765	240	63	14	239	50	14	3	3
33  — 38	1.133	621	186	66	10	194	48	6	2	0
38  — 43	902	464	156	60	6	161	43	11	1	0
43  — 48	753	392	133	51	6	117	43	7	2	2
48  — 53	574	267	110	39	7	110	34	6	0	1
53  — 58	449	201	102	27	6	78	23	9	1	2
58  — 63	312	144	41	33	2	71	11	7	3	0
63  — 68	189	80	30	19	3	42	12	3	0	0
68 ou mais	259	117	47	18	2	46	17	10	2	0
Não Informado	3.352	811	256	52	206	628	150	21	23	1.205
* Total	13.560	5.984	1.969	582	285	2.652	691	131	45	1.221

Quadro 0402 - NÚMERO DE VITIMADOS POR OCUPAÇÃO PRINCIPAL

OCUPAÇÃO PRINCIPAL	DISTRIBUIÇÃO SEGUNDO O ESTADO FÍSICO DO VITIMADO				
	TOTAL	L. Leves	L. Graves	Morto	Não Inf.
Membros superiores do poder público, dirigentes de organizações de interesse público e de empresas e gerentes	64	48	6	8	2
Profissionais das ciências e artes	394	292	80	15	7
Técnicos de nível médio	217	171	42	2	2
Trabalhadores de serviços administrativos	150	123	23	4	0
Trabalhadores dos serviços, vendedores do comércio em lojas e mercados	526	390	111	23	2
Trabalhadores agropecuários, florestais, de caça e pesca	182	129	38	14	1
Trabalhadores da produção de bens e serviços industriais	1.048	787	203	51	7
Trabalhadores de reparação e manutenção	105	77	21	4	3
Membros das forças armadas, policiais e bombeiros militares	69	51	14	3	1
Ocupações mal especificadas	10.805	6.596	2.124	591	1.494
* Total	13.560	8.664	2.662	715	1.519

ESTATÍSTICA DE ACIDENTES - ANO DE 2010 - UF: PARANÁ - EMITIDA EM 16/11/2011

Quadro 0403 - NÚMERO DE VITIMADOS POR TIPO DE USUÁRIO

TIPO DE USUÁRIO	DISTRIBUIÇÃO SEGUNDO O ESTADO FÍSICO DO VITIMADO				
	TOTAL	L. Leves	L. Graves	Morto	Não Inf.
Motociclistas	2.793	1.994	635	105	59
Demais Condutores	5.156	2.825	742	222	1.367
Passageiro	4.543	3.385	911	174	73
Pedestre	760	280	287	182	11
Cavaleiro	17	13	3	0	1
Ciclista	291	167	84	32	8
* Total	13.560	8.664	2.662	715	1.519

Quadro 0501 - NÚMERO DE VEÍCULOS ENVOLVIDOS POR FINALIDADE

FINALIDADE DO VEÍCULO	DISTRIBUIÇÃO SEGUNDO A IDADE DO VEÍCULO (ANOS)											
	TOTAL	Até 1	1 a 2	2 a 3	3 a 4	4 a 5	5 a 6	6 a 7	7 a 8	8 a 9	+ de 9	N.Inf.
Passeio	20.048	938	2.344	2.069	1.665	1.179	1.024	1.067	798	812	8.145	7
Carga	8.782	331	694	972	661	379	463	574	392	280	4.035	1
Coletivo	733	17	61	81	78	61	38	48	35	31	283	0
Motocicleta	3.404	198	395	643	451	343	270	245	167	133	559	0
Outros	4	0	0	0	0	0	0	0	0	1	3	0
Não Informado	2.991	179	212	214	155	90	84	89	64	71	1.787	46
* Total	35.962	1.663	3.706	3.979	3.010	2.052	1.879	2.023	1.456	1.328	14.812	54

Quadro 0502 - NÚMERO DE VEÍCULOS ENVOLVIDOS POR GRAVIDADE DO ACIDENTE E FINALIDADE

GRAVIDADE E FINALIDADE	DISTRIBUIÇÃO MENSAL												
	TOTAL	Jan	Fev	Mar	Abr	Mai	Jun	Jul	Ago	Set	Out	Nov	Dez
<b>Com Morto</b>													
Passeio	427	33	31	22	42	29	38	33	32	30	49	32	56
Carga	278	13	21	27	30	26	24	15	21	22	23	26	30
Coletivo	32	1	2	2	4	0	6	3	3	2	1	3	5
Motocicleta	128	10	9	8	21	12	14	7	13	11	6	9	8
Outros	0	0	0	0	0	0	0	0	0	0	0	0	0
Não Informado	127	5	15	10	5	12	6	5	12	7	15	11	24
* Total	992	62	78	69	102	79	88	63	81	72	94	81	123
<b>Com Ferido</b>													
Passeio	5.729	451	382	430	513	528	438	513	481	443	497	478	575
Carga	2.134	147	186	203	205	199	179	184	161	151	164	196	159
Coletivo	207	16	14	16	16	23	23	18	9	13	19	20	20
Motocicleta	2.875	192	226	267	272	282	257	250	215	229	235	228	222
Outros	1	0	0	0	0	0	0	0	0	0	1	0	0
Não Informado	1.015	73	58	89	84	95	66	47	79	102	82	94	146
* Total	11.961	879	866	1.005	1.090	1.127	963	1.012	945	938	998	1.016	1.122
<b>Sem Vítima</b>													
Passeio	13.804	1.167	1.013	961	1.058	1.057	1.109	1.265	1.178	1.186	1.187	1.143	1.480
Carga	6.357	469	516	604	501	597	526	519	540	559	504	503	519
Coletivo	494	34	33	38	39	49	42	37	43	43	40	47	49
Motocicleta	397	22	36	38	30	27	47	47	26	32	36	22	34
Outros	3	0	0	0	0	0	0	0	0	1	0	2	0
Não Informado	1.825	132	129	139	108	149	136	136	172	128	140	191	265
* Total	22.880	1.824	1.727	1.780	1.736	1.879	1.860	2.004	1.959	1.949	1.907	1.908	2.347

ESTATÍSTICA DE ACIDENTES - ANO DE 2010 - UF: PARANÁ - EMITIDA EM 16/11/2011

GRAVIDADE E FINALIDADE	DISTRIBUIÇÃO MENSAL												
	TOTAL	Jan	Fev	Mar	Abr	Mai	Jun	Jul	Ago	Set	Out	Nov	Dez
<b>Não Informado</b>													
Passeio	88	7	5	1	5	9	9	6	13	7	10	8	8
Carga	13	0	1	2	1	1	2	0	1	1	1	2	1
Coletivo	0	0	0	0	0	0	0	0	0	0	0	0	0
Motocicleta	4	1	0	0	0	0	0	0	2	1	0	0	0
Não Informado	24	2	1	0	1	1	0	4	3	1	3	2	6
* Total	129	10	7	3	7	11	11	10	19	10	14	12	15
<b>*** TOTAIS</b>													
Passeio	20.048	1.658	1.431	1.414	1.618	1.623	1.594	1.817	1.704	1.666	1.743	1.661	2.119
Carga	8.782	629	724	836	737	823	731	718	723	733	692	727	709
Coletivo	733	51	49	56	59	72	71	58	55	58	60	70	74
Motocicleta	3.404	225	271	313	323	321	318	304	256	273	277	259	264
Outros	4	0	0	0	0	0	0	0	0	1	1	2	0
Não Informado	2.991	212	203	238	198	257	208	192	266	238	240	298	441
* Total	35.962	2.775	2.678	2.857	2.935	3.096	2.922	3.089	3.004	2.969	3.013	3.017	3.607

Quadro 0504 - NÚMERO DE VEÍCULOS ENVOLVIDOS POR DIA DA SEMANA DA OCORRÊNCIA E FINALIDADE

DIA SEMANA E FINALIDADE	DISTRIBUIÇÃO MENSAL												
	TOTAL	Jan	Fev	Mar	Abr	Mai	Jun	Jul	Ago	Set	Out	Nov	Dez
<b>DOMINGO</b>													
Passeio	3.248	394	179	263	299	278	242	232	364	210	250	228	309
Carga	770	62	66	94	52	96	56	51	84	47	53	55	54
Coletivo	76	8	2	9	3	4	8	5	10	7	7	9	4
Motocicleta	476	39	45	46	40	48	44	38	41	25	36	38	36
Outros	0	0	0	0	0	0	0	0	0	0	0	0	0
Não Informado	458	53	20	30	28	51	40	21	44	31	41	29	70
* Total	5.028	556	312	442	422	477	390	347	543	320	387	359	473
<b>SEGUNDA-FEIRA</b>													
Passeio	2.629	203	156	235	179	243	210	190	246	246	222	267	232
Carga	1.274	93	111	123	115	137	115	89	118	109	71	93	100
Coletivo	113	10	5	9	9	20	12	9	6	6	8	9	10
Motocicleta	435	29	46	50	30	37	33	42	49	34	27	38	20
Outros	1	0	0	0	0	0	0	0	0	1	0	0	0
Não Informado	372	34	23	25	16	33	27	19	44	18	25	52	56
* Total	4.824	369	341	442	349	470	397	349	463	414	353	459	418
<b>TERÇA-FEIRA</b>													
Passeio	2.361	164	222	172	191	173	183	174	185	219	171	286	221
Carga	1.275	86	107	139	98	106	139	92	113	84	85	132	94
Coletivo	96	4	6	10	3	6	14	9	5	8	8	13	10
Motocicleta	400	34	35	43	41	21	57	33	26	23	33	29	25
Outros	1	0	0	0	0	0	0	0	0	0	0	1	0
Não Informado	384	19	26	32	26	28	35	26	27	23	23	50	69
* Total	4.517	307	396	396	359	334	428	334	356	357	320	511	419
<b>QUARTA-FEIRA</b>													
Passeio	2.459	140	224	201	150	167	241	202	212	268	177	204	273
Carga	1.437	105	122	148	89	106	125	111	114	153	98	140	126
Coletivo	130	5	11	9	12	11	12	6	14	16	11	10	13
Motocicleta	451	23	31	45	39	47	55	26	22	47	44	34	38
Outros	0	0	0	0	0	0	0	0	0	0	0	0	0
Não Informado	399	22	28	52	20	32	25	23	41	41	23	35	57
* Total	4.876	295	416	455	310	363	458	368	403	525	353	423	507

ESTATÍSTICA DE ACIDENTES - ANO DE 2010 - UF: PARANÁ - EMITIDA EM 16/11/2011

DIA SEMANA E FINALIDADE	DISTRIBUIÇÃO MENSAL												
	TOTAL	Jan	Fev	Mar	Abr	Mai	Jun	Jul	Ago	Set	Out	Nov	Dez
<b>QUINTA-FEIRA</b>													
Passeio	2.556	208	205	127	236	163	182	289	213	185	182	173	393
Carga	1.420	99	102	115	142	122	91	145	102	143	121	84	154
Coletivo	112	9	5	7	6	7	10	13	10	10	7	17	11
Motocicleta	436	21	31	38	46	36	38	41	29	43	39	26	48
Outros	0	0	0	0	0	0	0	0	0	0	0	0	0
Não Informado	390	21	34	23	26	32	20	27	32	43	34	34	64
* Total	4.914	358	377	310	456	360	341	515	386	424	383	334	670
<b>SEXTA-FEIRA</b>													
Passeio	3.436	257	221	175	314	259	284	425	223	252	344	258	424
Carga	1.538	100	118	134	169	129	121	143	103	129	141	135	116
Coletivo	95	6	10	8	14	9	6	7	3	3	11	7	11
Motocicleta	573	39	27	44	62	55	49	72	30	43	50	44	58
Outros	1	0	0	0	0	0	0	0	0	0	1	0	0
Não Informado	514	26	30	46	46	37	30	49	42	40	37	61	70
* Total	6.157	428	406	407	605	489	490	696	401	467	584	505	679
<b>SÁBADO</b>													
Passeio	3.359	292	224	241	249	340	252	305	261	286	397	245	267
Carga	1.068	84	98	83	72	127	84	87	89	68	123	88	65
Coletivo	111	9	10	4	12	15	9	9	7	8	8	5	15
Motocicleta	633	40	56	47	65	77	42	52	59	58	48	50	39
Outros	1	0	0	0	0	0	0	0	0	0	0	1	0
Não Informado	474	37	42	30	36	44	31	27	36	42	57	37	55
* Total	5.646	462	430	405	434	603	418	480	452	462	633	426	441
<b>*** TOTAIS</b>													
Passeio	20.048	1.658	1.431	1.414	1.618	1.623	1.594	1.817	1.704	1.666	1.743	1.661	2.119
Carga	8.782	629	724	836	737	823	731	718	723	733	692	727	709
Coletivo	733	51	49	56	59	72	71	58	55	58	60	70	74
Motocicleta	3.404	225	271	313	323	321	318	304	256	273	277	259	264
Outros	4	0	0	0	0	0	0	0	0	1	1	2	0
Não Informado	2.991	212	203	238	198	257	208	192	266	238	240	298	441
* Total	35.962	2.775	2.678	2.857	2.935	3.096	2.922	3.089	3.004	2.969	3.013	3.017	3.607

Quadro 0505 - NÚMERO DE VEÍCULOS ENVOLVIDOS POR HORA DA OCORRÊNCIA E FINALIDADE

HORÁRIO E FINALIDADE	DISTRIBUIÇÃO MENSAL												
	TOTAL	Jan	Fev	Mar	Abr	Mai	Jun	Jul	Ago	Set	Out	Nov	Dez
<b>00  — 01</b>													
Passeio	373	30	25	29	25	27	29	28	29	29	50	39	33
Carga	211	13	13	22	25	15	19	12	12	12	18	26	24
Coletivo	19	0	0	0	3	3	0	0	2	2	4	1	4
Motocicleta	64	7	6	8	5	7	8	6	1	1	7	2	6
Não Informado	71	5	11	2	5	5	7	3	5	7	5	5	11
* Total	738	55	55	61	63	57	63	49	49	51	84	73	78
<b>01  — 02</b>													
Passeio	252	29	20	20	15	18	19	15	13	31	25	17	30
Carga	126	13	12	10	5	14	12	9	7	10	12	9	13
Coletivo	18	2	4	1	1	0	1	1	1	1	2	2	2
Motocicleta	44	4	3	2	5	1	4	4	1	4	1	10	5
Outros	0	0	0	0	0	0	0	0	0	0	0	0	0
Não Informado	31	2	2	0	1	1	1	0	3	3	5	8	5
* Total	471	50	41	33	27	34	37	29	25	49	45	46	55

ESTATÍSTICA DE ACIDENTES - ANO DE 2010 - UF: PARANÁ - EMITIDA EM 16/11/2011

Quadro 0505 - NÚMERO DE VEÍCULOS ENVOLVIDOS POR HORA DA OCORRÊNCIA E FINALIDADE

HORÁRIO E FINALIDADE	DISTRIBUIÇÃO MENSAL												
	TOTAL	Jan	Fev	Mar	Abr	Mai	Jun	Jul	Ago	Set	Out	Nov	Dez
<b>02  — 03</b>													
Passeio	228	20	23	17	7	23	14	14	16	17	30	22	25
Carga	103	10	14	9	6	7	6	3	5	14	12	10	7
Coletivo	11	1	1	1	2	0	0	1	2	0	0	1	2
Motocicleta	34	2	4	3	1	5	4	5	2	2	0	2	4
Não Informado	47	4	4	3	1	4	7	0	4	3	4	6	7
* Total	423	37	46	33	17	39	31	23	29	36	46	41	45
<b>03  — 04</b>													
Passeio	232	24	26	23	24	23	16	12	13	11	24	16	20
Carga	103	7	15	11	11	9	5	4	9	3	8	12	9
Coletivo	15	2	3	2	0	0	0	0	1	2	2	1	2
Motocicleta	33	5	6	1	1	4	0	1	4	2	2	2	5
Não Informado	37	4	7	1	3	3	2	2	2	2	4	3	4
* Total	420	42	57	38	39	39	23	19	29	20	40	34	40
<b>04  — 05</b>													
Passeio	239	19	18	19	14	24	12	21	29	22	25	13	23
Carga	110	7	8	9	7	19	8	12	12	4	11	9	4
Coletivo	12	0	1	1	0	0	4	0	1	1	1	3	0
Motocicleta	38	5	4	2	4	1	3	2	4	3	3	2	5
Outros	0	0	0	0	0	0	0	0	0	0	0	0	0
Não Informado	40	6	0	4	0	2	3	4	6	4	3	4	4
* Total	439	37	31	35	25	46	30	39	52	34	43	31	36
<b>05  — 06</b>													
Passeio	373	20	23	26	31	42	27	49	29	28	36	21	41
Carga	203	14	20	20	18	18	19	20	13	19	20	6	16
Coletivo	28	2	3	4	1	6	5	3	1	0	0	0	3
Motocicleta	60	5	3	8	11	3	5	2	8	7	3	2	3
Outros	1	0	0	0	0	0	0	0	0	0	0	1	0
Não Informado	72	7	0	7	5	5	11	4	3	10	6	5	9
* Total	737	48	49	65	66	74	67	78	54	64	65	35	72
<b>06  — 07</b>													
Passeio	505	31	50	30	41	43	48	39	46	42	39	38	58
Carga	260	14	22	29	21	31	24	20	23	16	17	28	15
Coletivo	36	2	1	2	6	2	4	3	3	4	3	2	4
Motocicleta	83	4	10	4	10	11	7	13	5	6	10	1	2
Não Informado	96	4	3	9	13	7	6	10	8	10	4	5	17
* Total	980	55	86	74	91	94	89	85	85	78	73	74	96
<b>07  — 08</b>													
Passeio	1.156	64	63	82	89	115	113	103	106	112	104	107	98
Carga	416	28	36	47	26	30	40	34	36	44	32	34	29
Coletivo	63	1	3	3	1	8	11	5	5	8	4	8	6
Motocicleta	284	14	22	19	28	40	23	27	24	18	31	19	19
Não Informado	148	5	15	12	7	14	4	8	15	20	9	16	23
* Total	2.067	112	139	163	151	207	191	177	186	202	180	184	175
<b>08  — 09</b>													
Passeio	1.207	64	89	106	103	88	88	90	125	100	106	119	129
Carga	493	36	37	47	35	61	63	36	35	38	34	38	33
Coletivo	43	8	4	2	2	2	5	6	4	1	2	4	3
Motocicleta	178	10	9	22	19	10	22	14	14	13	15	15	15
Não Informado	153	6	7	15	11	17	10	4	12	10	12	18	31
* Total	2.074	124	146	192	170	178	188	150	190	162	169	194	211

ESTATÍSTICA DE ACIDENTES - ANO DE 2010 - UF: PARANÁ - EMITIDA EM 16/11/2011

Quadro 0505 - NÚMERO DE VEÍCULOS ENVOLVIDOS POR HORA DA OCORRÊNCIA E FINALIDADE

HORÁRIO E FINALIDADE	DISTRIBUIÇÃO MENSAL												
	TOTAL	Jan	Fev	Mar	Abr	Mai	Jun	Jul	Ago	Set	Out	Nov	Dez
<b>09  — 10</b>													
Passeio	883	70	66	57	67	90	62	72	75	60	61	89	114
Carga	479	30	48	43	34	42	36	36	49	40	33	43	45
Coletivo	27	1	2	0	2	5	5	2	3	2	1	1	3
Motocicleta	108	5	6	10	8	14	11	10	10	12	6	5	11
Não Informado	108	8	9	3	5	7	9	6	6	6	11	10	28
* Total	1.605	114	131	113	116	158	123	126	143	120	112	148	201
<b>10  — 11</b>													
Passeio	883	64	85	58	49	63	84	58	86	89	71	68	108
Carga	502	36	25	55	30	37	43	32	51	68	42	52	31
Coletivo	21	1	1	1	2	2	2	2	2	1	2	2	3
Motocicleta	133	6	19	14	12	14	12	9	5	11	9	13	9
Outros	1	0	0	0	0	0	0	0	0	1	0	0	0
Não Informado	121	14	9	9	9	10	7	9	8	16	7	8	15
* Total	1.661	121	139	137	102	126	148	110	152	186	131	143	166
<b>11  — 12</b>													
Passeio	864	75	66	58	64	61	64	63	70	90	63	93	97
Carga	459	34	40	41	42	40	32	41	46	32	36	42	33
Coletivo	14	1	1	1	0	3	0	2	1	1	2	0	2
Motocicleta	145	17	9	14	12	16	10	9	10	8	18	10	12
Outros	1	0	0	0	0	0	0	0	0	0	1	0	0
Não Informado	142	11	4	10	17	22	6	10	8	5	13	15	21
* Total	1.625	138	120	124	135	142	112	125	135	136	133	160	165
<b>12  — 13</b>													
Passeio	811	97	67	58	68	52	64	63	57	71	76	53	85
Carga	405	36	21	42	44	32	31	25	22	36	45	39	32
Coletivo	22	3	0	1	2	2	2	2	2	2	1	2	3
Motocicleta	151	11	11	16	14	9	16	12	13	9	10	15	15
Não Informado	108	12	8	9	6	3	6	6	13	7	8	8	22
* Total	1.497	159	107	126	134	98	119	108	107	125	140	117	157
<b>13  — 14</b>													
Passeio	935	110	74	59	71	75	75	93	51	81	85	75	86
Carga	418	41	48	41	30	31	30	41	26	46	31	25	28
Coletivo	31	7	2	5	2	4	2	1	0	1	2	2	3
Motocicleta	153	9	11	14	17	18	14	10	15	15	13	9	8
Não Informado	139	15	7	9	12	15	7	12	18	5	20	10	9
* Total	1.676	182	142	128	132	143	128	157	110	148	151	121	134
<b>14  — 15</b>													
Passeio	1.053	104	78	63	79	72	67	116	74	81	95	94	130
Carga	505	33	38	30	45	57	34	49	39	39	48	49	44
Coletivo	36	1	1	4	4	1	4	3	2	6	3	4	3
Motocicleta	156	10	14	14	9	14	14	22	10	13	11	11	14
Outros	0	0	0	0	0	0	0	0	0	0	0	0	0
Não Informado	163	13	18	11	10	15	10	11	11	12	10	21	21
* Total	1.913	161	149	122	147	159	129	201	136	151	167	179	212
<b>15  — 16</b>													
Passeio	1.214	106	95	85	81	95	83	117	107	106	98	107	134
Carga	575	36	54	52	45	49	46	37	51	47	54	42	62
Coletivo	40	2	1	4	4	6	3	4	1	1	4	4	6
Motocicleta	150	13	17	11	13	7	13	10	17	14	9	17	9
Outros	0	0	0	0	0	0	0	0	0	0	0	0	0
Não Informado	183	13	12	31	7	20	12	5	18	17	14	11	23
* Total	2.162	170	179	183	150	177	157	173	194	185	179	181	234

ESTATÍSTICA DE ACIDENTES - ANO DE 2010 - UF: PARANÁ - EMITIDA EM 16/11/2011

Quadro 0505 - NÚMERO DE VEÍCULOS ENVOLVIDOS POR HORA DA OCORRÊNCIA E FINALIDADE

HORÁRIO E FINALIDADE	DISTRIBUIÇÃO MENSAL												
	TOTAL	Jan	Fev	Mar	Abr	Mai	Jun	Jul	Ago	Set	Out	Nov	Dez
<b>16  — 17</b>													
Passeio	1.302	119	100	98	103	73	101	113	79	106	110	102	198
Carga	578	44	42	50	52	53	47	54	46	31	40	60	59
Coletivo	44	3	2	1	6	4	6	4	3	3	3	4	5
Motocicleta	183	11	13	21	14	12	17	21	14	15	17	14	14
Não Informado	165	16	14	7	6	12	9	10	16	6	20	14	35
* Total	2.272	193	171	177	181	154	180	202	158	161	190	194	311
<b>17  — 18</b>													
Passeio	1.417	111	79	125	111	114	95	141	118	85	136	133	169
Carga	569	43	49	63	49	46	41	47	43	40	42	50	56
Coletivo	50	3	5	4	4	4	3	4	6	2	7	5	3
Motocicleta	233	12	17	24	17	24	19	20	18	24	18	21	19
Outros	1	0	0	0	0	0	0	0	0	0	0	1	0
Não Informado	207	13	16	15	15	18	10	10	27	12	11	31	29
* Total	2.477	182	166	231	196	206	168	222	212	163	214	241	276
<b>18  — 19</b>													
Passeio	1.916	132	132	125	174	184	165	201	196	141	160	146	160
Carga	589	39	49	55	47	54	68	64	51	52	30	45	35
Coletivo	66	0	3	9	5	9	5	8	5	7	3	12	0
Motocicleta	353	19	20	36	27	40	35	45	30	26	25	25	25
Não Informado	254	9	12	19	20	26	25	18	32	12	17	36	28
* Total	3.178	199	216	244	273	313	298	336	314	238	235	264	248
<b>19  — 20</b>													
Passeio	1.470	134	69	92	173	133	154	162	150	115	91	94	103
Carga	511	26	34	43	43	65	42	56	57	48	29	31	37
Coletivo	42	1	5	3	3	5	5	2	6	3	4	2	3
Motocicleta	247	10	13	29	32	29	24	20	16	25	23	15	11
Outros	0	0	0	0	0	0	0	0	0	0	0	0	0
Não Informado	185	6	6	13	15	16	14	22	20	27	16	12	18
* Total	2.455	177	127	180	266	248	239	262	249	218	163	154	172
<b>20  — 21</b>													
Passeio	865	59	35	67	81	76	68	83	88	85	86	66	71
Carga	341	13	17	42	44	46	27	25	26	23	38	20	20
Coletivo	25	3	1	2	4	1	2	0	2	4	1	1	4
Motocicleta	167	8	19	12	18	14	20	8	14	15	16	15	8
Outros	0	0	0	0	0	0	0	0	0	0	0	0	0
Não Informado	148	10	9	11	11	5	16	13	14	12	10	15	22
* Total	1.546	93	81	134	158	142	133	129	144	139	151	117	125
<b>21  — 22</b>													
Passeio	791	71	63	43	52	59	60	72	57	66	78	75	95
Carga	346	27	32	28	28	32	18	24	33	28	29	29	38
Coletivo	20	1	1	0	4	0	1	2	2	0	2	5	2
Motocicleta	135	15	12	12	15	12	14	11	6	7	5	9	17
Não Informado	150	11	6	16	5	17	10	8	13	8	13	16	27
* Total	1.442	125	114	99	104	120	103	117	111	109	127	134	179
<b>22  — 23</b>													
Passeio	643	66	49	50	55	49	50	59	53	60	49	38	65
Carga	265	23	21	26	31	19	21	26	17	25	17	18	21
Coletivo	25	4	4	3	0	3	0	1	0	2	3	2	3
Motocicleta	150	15	15	7	20	8	10	11	10	14	13	11	16
Não Informado	111	13	14	8	7	5	8	9	3	8	9	10	17
* Total	1.194	121	103	94	113	84	89	106	83	109	91	79	122

ESTATÍSTICA DE ACIDENTES - ANO DE 2010 - UF: PARANÁ - EMITIDA EM 16/11/2011

Quadro 0505 - NÚMERO DE VEÍCULOS ENVOLVIDOS POR HORA DA OCORRÊNCIA E FINALIDADE

HORÁRIO E FINALIDADE	DISTRIBUIÇÃO MENSAL												
	TOTAL	Jan	Fev	Mar	Abr	Mai	Jun	Jul	Ago	Set	Out	Nov	Dez
<b>23  — 24</b>													
Passeio	436	39	36	24	41	24	36	33	37	38	45	36	47
Carga	215	26	29	21	19	16	19	11	14	18	14	10	18
Coletivo	25	2	0	2	1	2	1	2	0	4	4	2	5
Motocicleta	122	8	8	10	11	8	13	12	5	9	12	14	12
Outros	0	0	0	0	0	0	0	0	0	0	0	0	0
Não Informado	112	5	10	14	7	8	8	8	1	16	9	11	15
* Total	910	80	83	71	79	58	77	66	57	85	84	73	97
<b>*** TOTAIS</b>													
Passeio	20.048	1.658	1.431	1.414	1.618	1.623	1.594	1.817	1.704	1.666	1.743	1.661	2.119
Carga	8.782	629	724	836	737	823	731	718	723	733	692	727	709
Coletivo	733	51	49	56	59	72	71	58	55	58	60	70	74
Motocicleta	3.404	225	271	313	323	321	318	304	256	273	277	259	264
Outros	4	0	0	0	0	0	0	0	0	1	1	2	0
Não Informado	2.991	212	203	238	198	257	208	192	266	238	240	298	441
* Total	35.962	2.775	2.678	2.857	2.935	3.096	2.922	3.089	3.004	2.969	3.013	3.017	3.607



**PERNAMBUCO**



ESTATÍSTICA DE ACIDENTES - ANO DE 2010 - UF: PERNAMBUCO - EMITIDA EM 16/11/2011

Quadro 0101 - NÚMERO DE ACIDENTES POR GRAVIDADE DA OCORRÊNCIA

GRAVIDADE	DISTRIBUIÇÃO MENSAL												
	TOTAL	Jan	Fev	Mar	Abr	Mai	Jun	Jul	Ago	Set	Out	Nov	Dez
Com Morto	397	27	24	32	31	45	36	40	27	28	29	34	44
Com Ferido	2.567	210	173	223	164	200	224	214	239	200	232	219	269
Sem Vítima	4.325	341	302	324	348	345	360	353	369	389	367	396	431
Não Informado	68	9	3	6	4	5	6	7	4	4	5	5	10
* Total	7.357	587	502	585	547	595	626	614	639	621	633	654	754

Quadro 0102 - NÚMERO DE ACIDENTES POR TIPO E GRAVIDADE

TIPO DO ACIDENTE	DISTRIBUIÇÃO SEGUNDO A GRAVIDADE DO ACIDENTE				
	TOTAL	C/ Morto	C/ Ferido	S/ Vítima	Não Inf.
Choque com objeto fixo	551	28	202	299	22
Capotagem	196	11	95	85	5
Atropelamento	296	50	235	10	1
Atropelamento de animal	267	10	81	174	2
Choque com veículo estacionado	71	2	7	62	0
Colisão traseira	2.104	35	431	1.634	4
Abalroamento no mesmo sentido	1.196	15	245	934	2
Colisão frontal	295	78	156	59	2
Abalroamento em sentido oposto	224	25	100	98	1
Abalroamento transversal	789	27	372	389	1
Tombamento	160	5	65	87	3
Saída de pista	709	30	268	389	22
Atropelamento e fuga	120	57	62	0	1
Queda de veículo	241	21	212	7	1
Outros tipos	138	3	36	98	1
* Total	7.357	397	2.567	4.325	68

Quadro 0103 - NÚMERO DE ACIDENTES POR DIA DA SEMANA

DIA DA SEMANA	DISTRIBUIÇÃO MENSAL												
	TOTAL	Jan	Fev	Mar	Abr	Mai	Jun	Jul	Ago	Set	Out	Nov	Dez
Domingo	956	99	60	67	61	86	74	62	104	76	83	71	113
Segunda-Feira	1.093	97	61	102	83	93	95	79	102	69	82	123	107
Terça-Feira	985	69	75	91	83	67	93	76	99	94	84	95	59
Quarta-Feira	1.011	65	78	89	69	83	102	76	70	89	77	96	117
Quinta-Feira	1.047	70	71	72	102	69	81	102	76	108	82	80	134
Sexta-Feira	1.194	105	85	88	88	74	101	130	94	92	108	101	128
Sábado	1.071	82	72	76	61	123	80	89	94	93	117	88	96
* Total	7.357	587	502	585	547	595	626	614	639	621	633	654	754

ESTATÍSTICA DE ACIDENTES - ANO DE 2010 - UF: PERNAMBUCO - EMITIDA EM 16/11/2011

Quadro 0104 - NÚMERO DE ACIDENTES POR HORA DA OCORRÊNCIA

HORA DA OCORRÊNCIA	DISTRIBUIÇÃO MENSAL												
	TOTAL	Jan	Fev	Mar	Abr	Mai	Jun	Jul	Ago	Set	Out	Nov	Dez
00  — 01	108	9	7	8	11	8	11	11	9	9	4	13	8
01  — 02	81	6	7	4	5	9	3	6	5	13	8	4	11
02  — 03	90	7	4	5	4	14	10	7	4	6	10	7	12
03  — 04	71	6	6	3	2	6	11	6	7	6	1	10	7
04  — 05	116	10	4	7	11	12	8	10	9	10	13	12	10
05  — 06	148	12	8	10	13	11	13	12	23	14	7	10	15
06  — 07	262	16	13	25	14	22	25	19	26	24	19	30	29
07  — 08	436	25	34	32	29	28	42	41	42	32	43	35	53
08  — 09	466	37	32	43	35	39	34	38	41	32	53	48	34
09  — 10	425	38	30	45	36	24	33	39	40	29	32	36	43
10  — 11	368	36	33	25	20	36	44	28	32	31	24	36	23
11  — 12	380	42	30	25	23	33	29	28	40	34	34	25	37
12  — 13	304	23	19	23	25	21	25	25	26	24	23	33	37
13  — 14	339	37	30	21	24	20	25	33	24	35	30	32	28
14  — 15	411	29	28	40	32	25	30	39	39	38	37	41	33
15  — 16	428	37	21	31	40	41	34	42	39	24	38	28	53
16  — 17	469	39	25	47	35	43	31	29	24	46	46	42	62
17  — 18	502	33	29	39	44	58	40	38	51	46	38	44	42
18  — 19	622	34	45	51	54	52	64	65	47	54	63	45	48
19  — 20	437	37	26	42	28	28	36	35	36	39	35	42	53
20  — 21	292	25	20	24	24	17	16	23	24	23	26	34	36
21  — 22	249	25	25	14	13	21	29	17	22	15	23	17	28
22  — 23	202	17	18	14	13	13	17	12	16	23	13	18	28
23  — 24	151	7	8	7	12	14	16	11	13	14	13	12	24
* Total	7.357	587	502	585	547	595	626	614	639	621	633	654	754

Quadro 0105 - NÚMERO DE ACIDENTES POR GRAVIDADE DO ACIDENTE E FASE DO DIA

GRAVIDADE DO ACIDENTE E FASE DO DIA	DISTRIBUIÇÃO SEGUNDO AS CONDIÇÕES METEOROLÓGICAS						
	TOTAL	Normal	Nublado	Nevoeiro	Chuva	Outros	N.Inf.
<b>Com Morto</b>							
Amanhecer	24	15	5	2	2	0	0
Pleno Dia	146	115	17	1	12	0	1
Anoitecer	30	22	7	0	1	0	0
Noite	197	119	43	0	21	3	11
* Total	397	271	72	3	36	3	12
<b>Com Ferido</b>							
Amanhecer	100	65	14	2	12	1	6
Pleno Dia	1.390	1.096	164	2	122	3	3
Anoitecer	171	119	32	0	14	1	5
Noite	906	613	161	4	86	15	27
* Total	2.567	1.893	371	8	234	20	41
<b>Sem Vítima</b>							
Amanhecer	139	81	27	1	25	2	3
Pleno Dia	2.777	2.102	358	5	289	1	22
Anoitecer	289	188	56	1	39	2	3
Noite	1.120	696	200	5	166	16	37
* Total	4.325	3.067	641	12	519	21	65
<b>Não Informado</b>							
Amanhecer	6	3	1	0	2	0	0
Pleno Dia	24	19	0	0	2	0	3
Anoitecer	4	2	1	0	1	0	0
Noite	34	20	7	1	5	1	0
* Total	68	44	9	1	10	1	3

Fonte: DPRF

ESTATÍSTICA DE ACIDENTES - ANO DE 2010 - UF: PERNAMBUCO - EMITIDA EM 16/11/2011

GRAVIDADE DO ACIDENTE E FASE DO DIA	DISTRIBUIÇÃO SEGUNDO AS CONDIÇÕES METEOROLÓGICAS						
	TOTAL	Normal	Nublado	Nevoeiro	Chuva	Outros	N.Inf.
<b>*** TOTAIS</b>							
Amanhecer	269	164	47	5	41	3	9
Pleno Dia	4.337	3.332	539	8	425	4	29
Anoitecer	494	331	96	1	55	3	8
Noite	2.257	1.448	411	10	278	35	75
* Total	7.357	5.275	1.093	24	799	45	121

Quadro 0106 - NÚMERO DE ACIDENTES POR USO DO SOLO E TIPO DO ACIDENTE

USO DO SOLO E TIPO DO ACIDENTE	DISTRIBUIÇÃO SEGUNDO O TIPO DE LOCALIDADE							
	TOTAL	Escolar	Industr.	Comerc.	Resid.	NãoEdific.	Outras	N.Inf.
<b>URBANO</b>								
Choque com objeto fixo	231	9	25	134	34	28	1	0
Capotagem	41	0	4	14	11	12	0	0
Atropelamento	244	9	19	157	40	19	0	0
Atropelamento de animal	86	2	8	48	10	17	1	0
Choque com veículo estacionado	45	0	5	34	3	3	0	0
Colisão traseira	1.547	90	196	903	187	169	1	1
Abalroamento no mesmo sentido	984	34	133	668	80	69	0	0
Colisão frontal	156	3	13	93	27	20	0	0
Abalroamento em sentido oposto	85	1	1	47	23	13	0	0
Abalroamento transversal	637	8	67	451	70	40	1	0
Tombamento	55	0	8	26	6	15	0	0
Saída de pista	163	1	30	49	25	56	2	0
Atropelamento e fuga	71	1	9	38	17	6	0	0
Queda de veículo	171	11	19	88	25	28	0	0
Outros tipos	80	3	12	49	10	6	0	0
* Total	4.596	172	549	2.799	568	501	6	1
<b>RURAL</b>								
Choque com objeto fixo	320	0	5	22	13	276	4	0
Capotagem	155	1	2	7	7	135	3	0
Atropelamento	52	0	1	7	10	32	1	1
Atropelamento de animal	181	0	2	9	5	163	2	0
Choque com veículo estacionado	26	0	1	11	1	13	0	0
Colisão traseira	557	4	33	49	27	441	3	0
Abalroamento no mesmo sentido	212	1	11	26	7	167	0	0
Colisão frontal	139	0	2	5	7	124	1	0
Abalroamento em sentido oposto	139	0	0	6	7	126	0	0
Abalroamento transversal	152	0	4	21	9	118	0	0
Tombamento	105	0	5	5	2	92	1	0
Saída de pista	546	1	15	12	18	495	5	0
Atropelamento e fuga	49	0	4	4	2	36	2	1
Queda de veículo	70	0	2	5	1	62	0	0
Outros tipos	58	0	0	3	2	53	0	0
* Total	2.761	7	87	192	118	2.333	22	2

ESTATÍSTICA DE ACIDENTES - ANO DE 2010 - UF: PERNAMBUCO - EMITIDA EM 16/11/2011

USO DO SOLO E TIPO DO ACIDENTE	DISTRIBUIÇÃO SEGUNDO O TIPO DE LOCALIDADE							
	TOTAL	Escolar	Industr.	Comerc.	Resid.	NãoEdific.	Outras	N.Inf.
<b>*** TOTAIS</b>								
Choque com objeto fixo	551	9	30	156	47	304	5	0
Capotagem	196	1	6	21	18	147	3	0
Atropelamento	296	9	20	164	50	51	1	1
Atropelamento de animal	267	2	10	57	15	180	3	0
Choque com veículo estacionado	71	0	6	45	4	16	0	0
Colisão traseira	2.104	94	229	952	214	610	4	1
Abalroamento no mesmo sentido	1.196	35	144	694	87	236	0	0
Colisão frontal	295	3	15	98	34	144	1	0
Abalroamento em sentido oposto	224	1	1	53	30	139	0	0
Abalroamento transversal	789	8	71	472	79	158	1	0
Tombamento	160	0	13	31	8	107	1	0
Saída de pista	709	2	45	61	43	551	7	0
Outros tipos	138	3	12	52	12	59	0	0
Atropelamento e fuga	120	1	13	42	19	42	2	1
Queda de veículo	241	11	21	93	26	90	0	0
* Total	7.357	179	636	2.991	686	2.834	28	3

Quadro 0107 - NÚMERO DE ACIDENTES POR USO DO SOLO E TIPO DE LOCALIDADE

USO DO SOLO E TIPO DE LOCALIDADE	DISTRIBUIÇÃO SEGUNDO A GRAVIDADE DO ACIDENTE				
	TOTAL	C/Morto	C/Ferido	S/Vítima	N.Inf.
<b>URBANO</b>					
Escolar	172	1	57	114	0
Industrial	549	23	154	370	2
Comercial	2.799	73	954	1.755	17
Residencial	568	36	228	301	3
Não Edificada	501	15	179	302	5
Outras	6	0	2	4	0
Não Informado	1	0	0	1	0
* Total	4.596	148	1.574	2.847	27
<b>RURAL</b>					
Escolar	7	0	2	5	0
Industrial	87	8	23	56	0
Comercial	192	14	67	111	0
Residencial	118	20	49	48	1
Não Edificada	2.333	205	843	1.245	40
Outras	22	2	7	13	0
Não Informado	2	0	2	0	0
* Total	2.761	249	993	1.478	41
<b>*** TOTAIS</b>					
Escolar	179	1	59	119	0
Industrial	636	31	177	426	2
Comercial	2.991	87	1.021	1.866	17
Residencial	686	56	277	349	4
Não Edificada	2.834	220	1.022	1.547	45
Outras	28	2	9	17	0
Não Informado	3	0	2	1	0
* Total	7.357	397	2.567	4.325	68

ESTATÍSTICA DE ACIDENTES - ANO DE 2010 - UF: PERNAMBUCO - EMITIDA EM 16/11/2011

Quadro 0108 - NÚMERO DE ACIDENTES OCORRIDOS EM FERIADOS NACIONAIS

FERIADO NACIONAL	DISTRIBUIÇÃO POR GRAVIDADE DO ACIDENTE, ESTADO FÍSICO DO VITIMADO E FINALIDADE DO VEÍCULO																
	ACIDENTES POR GRAVIDADE					VÍTIMAS POR ESTADO FÍSICO					VEÍCULOS POR FINALIDADE						
	Total	C/M	C/F	S/V	N.I.	Total	L.L.	L.G.	Morto	N.I.	Total	Pass.	Carga	Colet.	Moto	Out.	N.I.
<b>Confraternização Universal</b>																	
30/12 qua	18	0	8	10	0	14	11	1	0	2	34	10	10	1	1	0	12
31/12 qui	28	1	10	17	0	14	10	3	1	0	55	28	11	2	9	0	5
1/1 sex	10	2	3	5	0	11	3	1	3	4	16	7	0	0	2	0	7
2/1 sáb	15	0	7	8	0	11	7	1	0	3	27	14	2	0	4	0	7
3/1 dom	16	1	6	9	0	14	10	2	1	1	29	11	5	1	3	0	9
4/1 seg	27	2	9	16	0	26	13	6	3	4	45	30	9	2	0	0	4
5/1 ter	12	0	6	6	0	8	6	0	0	2	22	10	5	1	4	0	2
* Totais	126	6	49	71	0	98	60	14	8	16	228	110	42	7	23	0	46
<b>Carnaval</b>																	
11/2 qui	18	1	9	8	0	14	10	2	1	1	32	18	7	1	6	0	0
12/2 sex	28	0	10	18	0	18	15	2	0	1	54	24	11	3	7	0	9
13/2 sáb	24	1	11	12	0	18	10	4	1	3	39	21	4	1	7	0	6
14/2 dom	20	2	6	12	0	17	10	1	2	4	37	20	6	0	7	0	4
15/2 seg	11	0	5	6	0	7	4	3	0	0	13	6	2	0	3	0	2
16/2 ter	17	0	10	7	0	18	14	3	0	1	27	16	1	1	9	0	0
17/2 qua	21	1	5	15	0	8	5	1	1	1	38	13	7	0	5	0	13
* Totais	139	5	56	78	0	100	68	16	5	11	240	118	38	6	44	0	34
<b>Paixão de Cristo</b>																	
31/3 qua	11	0	5	6	0	6	6	0	0	0	21	9	5	1	3	0	3
1/4 qui	30	3	6	21	0	18	5	4	5	4	57	20	15	0	5	0	17
2/4 sex	10	1	5	4	0	7	3	2	1	1	14	10	1	0	3	0	0
3/4 sáb	9	0	5	4	0	11	6	1	0	4	15	9	2	0	2	0	2
4/4 dom	22	1	7	14	0	20	10	2	1	7	46	23	6	3	9	0	5
5/4 seg	22	3	5	14	0	13	5	3	3	2	44	19	7	3	5	0	10
6/4 ter	26	2	8	16	0	18	12	1	3	2	50	31	11	0	4	0	4
* Totais	130	10	41	79	0	93	47	13	13	20	247	121	47	7	31	0	41
<b>Tiradentes</b>																	
20/4 ter	25	0	5	20	0	8	5	1	0	2	44	23	12	0	6	0	3
21/4 qua	18	3	6	8	1	14	7	2	4	1	28	13	4	1	6	0	4
22/4 qui	18	2	3	13	0	9	2	4	2	1	34	18	9	1	2	1	3
23/4 sex	19	0	6	13	0	13	7	5	0	1	32	24	5	0	3	0	0
24/4 sáb	16	0	6	10	0	9	7	1	0	1	25	9	4	4	5	0	3
25/4 dom	15	0	7	7	1	16	6	6	0	4	25	15	3	2	1	0	4
26/4 seg	25	0	9	16	0	15	10	5	0	0	41	19	16	0	4	0	2
* Totais	136	5	42	87	2	84	44	24	6	10	229	121	53	8	27	1	19
<b>Dia do Trabalho</b>																	
28/4 qua	22	1	7	14	0	15	4	4	1	6	43	22	9	1	3	0	8
29/4 qui	13	0	6	7	0	10	4	3	0	3	24	11	8	0	5	0	0
30/4 sex	20	0	5	15	0	8	4	2	0	2	37	19	11	1	5	0	1
1/5 sáb	25	1	11	11	2	22	9	8	1	4	37	20	8	0	8	0	1
2/5 dom	11	2	7	2	0	17	9	5	2	1	18	11	1	0	5	0	1
3/5 seg	25	1	8	15	1	25	11	4	1	9	50	27	11	2	3	0	7
4/5 ter	17	1	5	11	0	8	4	1	1	2	32	16	7	1	4	0	4
* Totais	133	6	49	75	3	105	45	27	6	27	241	126	55	5	33	0	22

ESTATÍSTICA DE ACIDENTES - ANO DE 2010 - UF: PERNAMBUCO - EMITIDA EM 16/11/2011

Quadro 0108 - NÚMERO DE ACIDENTES OCORRIDOS EM FERIADOS NACIONAIS

FERIADO NACIONAL	DISTRIBUIÇÃO POR GRAVIDADE DO ACIDENTE, ESTADO FÍSICO DO VITIMADO E FINALIDADE DO VEÍCULO																
	ACIDENTES POR GRAVIDADE					VÍTIMAS POR ESTADO FÍSICO					VEÍCULOS POR FINALIDADE						
	Total	C/M	C/F	S/V	N.I.	Total	L.L.	L.G.	Morto	N.I.	Total	Pass.	Carga	Colet.	Moto	Out.	N.I.
<b>Corpus Christi</b>																	
1/6 ter	19	1	7	11	0	12	6	2	1	3	36	15	10	0	5	0	6
2/6 qua	17	0	3	13	1	7	2	1	0	4	33	22	6	1	3	0	1
3/6 qui	13	2	6	4	1	35	7	14	9	5	23	8	8	2	2	0	3
4/6 sex	25	0	8	17	0	11	6	3	0	2	46	24	11	2	7	0	2
5/6 sáb	26	3	12	11	0	32	14	11	4	3	43	19	10	0	11	0	3
6/6 dom	12	0	6	6	0	12	5	3	0	4	22	10	3	1	5	0	3
7/6 seg	17	0	8	9	0	9	7	1	0	1	35	22	5	2	3	0	3
* Totais	129	6	50	71	2	118	47	35	14	22	238	120	53	8	36	0	21
<b>Independência</b>																	
2/9 qui	26	1	10	15	0	24	14	5	1	4	47	22	10	1	6	0	8
3/9 sex	24	1	8	15	0	18	10	4	2	2	43	27	8	3	2	0	3
4/9 sáb	32	1	12	19	0	22	11	8	1	2	58	26	11	2	7	0	12
5/9 dom	19	2	6	11	0	18	10	3	2	3	31	21	5	1	1	0	3
6/9 seg	14	0	7	7	0	12	10	1	0	1	27	9	10	0	7	0	1
7/9 ter	16	0	9	7	0	16	7	6	0	3	27	14	4	0	6	0	3
8/9 qua	20	0	6	14	0	10	6	4	0	0	36	17	12	1	5	0	1
* Totais	151	5	58	88	0	120	68	31	6	15	269	136	60	8	34	0	31
<b>Nossa Senhora Aparecida</b>																	
7/10 qui	20	1	4	14	1	9	3	1	1	4	37	14	9	0	4	0	10
8/10 sex	16	2	2	12	0	6	2	1	3	0	30	18	6	0	3	0	3
9/10 sáb	21	2	10	9	0	21	12	4	2	3	36	12	10	0	7	0	7
10/10 dom	18	1	11	6	0	23	15	5	1	2	27	14	0	1	6	0	6
11/10 seg	20	0	8	12	0	14	10	3	0	1	36	20	5	0	7	0	4
12/10 ter	24	2	12	10	0	25	15	3	3	4	49	26	6	0	8	0	9
13/10 qua	20	2	4	14	0	13	6	0	2	5	34	18	6	2	2	0	6
* Totais	139	10	51	77	1	111	63	17	12	19	249	122	42	3	37	0	45
<b>Finados</b>																	
28/10 qui	20	1	7	12	0	12	7	2	1	2	33	11	7	1	4	0	10
29/10 sex	28	0	6	22	0	14	4	6	0	4	57	31	11	2	3	0	10
30/10 sáb	26	0	13	13	0	20	10	9	0	1	47	25	6	1	7	0	8
31/10 dom	15	1	6	8	0	14	8	3	1	2	23	8	2	2	6	0	5
1/11 seg	14	1	5	8	0	12	5	2	2	3	28	14	4	1	6	0	3
2/11 ter	22	0	9	12	1	17	7	6	0	4	38	23	4	0	5	0	6
3/11 qua	23	1	6	16	0	12	7	1	1	3	42	17	9	2	7	0	7
* Totais	148	4	52	91	1	101	48	29	5	19	268	129	43	9	38	0	49
<b>Proclamação da República</b>																	
11/11 qui	20	0	8	12	0	15	10	4	0	1	31	16	5	1	5	0	4
12/11 sex	33	1	6	26	0	13	4	3	1	5	62	32	14	3	4	0	9
13/11 sáb	34	2	11	21	0	34	21	8	3	2	65	42	8	2	10	0	3
14/11 dom	23	3	11	9	0	27	9	9	4	5	36	19	4	2	7	0	4
15/11 seg	23	4	5	14	0	20	5	7	5	3	45	30	8	1	4	0	2
16/11 ter	21	2	5	14	0	15	6	4	2	3	41	24	7	1	5	0	4
17/11 qua	20	0	6	14	0	10	9	1	0	0	37	21	12	0	3	0	1
* Totais	174	12	52	110	0	134	64	36	15	19	317	184	58	10	38	0	27



ESTATÍSTICA DE ACIDENTES - ANO DE 2010 - UF: PERNAMBUCO - EMITIDA EM 16/11/2011

Quadro 0108 - NÚMERO DE ACIDENTES OCORRIDOS EM FERIADOS NACIONAIS

FERIADO NACIONAL	DISTRIBUIÇÃO POR GRAVIDADE DO ACIDENTE, ESTADO FÍSICO DO VITIMADO E FINALIDADE DO VEÍCULO																
	ACIDENTES POR GRAVIDADE					VÍTIMAS POR ESTADO FÍSICO					VEÍCULOS POR FINALIDADE						
	Total	C/M	C/F	S/V	N.I.	Total	L.L.	L.G.	Morto	N.I.	Total	Pass.	Carga	Colet.	Moto	Out.	N.I.
<b>Natal</b>																	
22/12 qua	33	2	11	18	2	22	11	3	2	6	59	27	17	4	4	0	7
23/12 qui	40	1	10	29	0	19	9	4	1	5	80	44	8	2	5	0	21
24/12 sex	20	1	11	8	0	20	11	5	1	3	40	19	11	0	3	0	7
25/12 sáb	28	4	11	13	0	19	6	6	4	3	47	23	3	0	13	0	8
26/12 dom	27	3	12	11	1	25	9	9	3	4	40	16	5	1	8	0	10
27/12 seg	24	1	8	15	0	17	12	2	1	2	44	26	6	1	5	0	6
28/12 ter	19	3	4	11	1	12	4	3	3	2	32	16	7	1	3	0	5
* Totais	191	15	67	105	4	134	62	32	15	25	342	171	57	9	41	0	64

Quadro 0109 - NÚMERO DE ACIDENTES POR TIPO DE ACIDENTE E NÚMERO DE VEÍCULOS ENVOLVIDOS

TIPO DE ACIDENTE	DISTRIBUIÇÃO SEGUNDO O NÚMERO DE VEÍCULOS ENVOLVIDOS					
	TOTAL	1 veículo	2 veículos	3 veículos	4 veículos	mais de 4
Choque com objeto fixo	551	474	61	14	2	0
Capotagem	196	179	15	1	1	0
Atropelamento	296	278	16	2	0	0
Atropelamento de animal	267	248	14	3	1	1
Choque com veículo estacionado	71	0	61	8	1	1
Colisão traseira	2.104	0	1.619	372	84	29
Abalroamento no mesmo sentido	1.196	0	1.104	80	7	5
Colisão frontal	295	0	271	19	5	0
Abalroamento em sentido oposto	224	0	187	29	6	2
Abalroamento transversal	789	0	758	27	4	0
Tombamento	160	141	16	3	0	0
Saída de pista	709	655	50	4	0	0
Atropelamento e fuga	120	118	2	0	0	0
Queda de veículo	241	209	29	3	0	0
Outros tipos	138	67	61	7	3	0
* Total	7.357	2.369	4.264	572	114	38

Quadro 0201 - NÚMERO DE PESSOAS ENVOLVIDAS POR ESTADO FÍSICO

ESTADO FÍSICO	DISTRIBUIÇÃO MENSAL												
	TOTAL	Jan	Fev	Mar	Abr	Mai	Jun	Jul	Ago	Set	Out	Nov	Dez
Ileso	23.969	1.909	1.619	1.980	1.935	1.939	1.951	1.975	2.049	1.998	1.974	2.142	2.498
Lesões Leves	2.962	272	198	259	176	218	246	282	257	237	250	250	317
Lesões Graves	1.280	81	78	97	94	126	111	103	114	118	109	114	135
Morto	475	31	26	34	38	56	48	53	28	34	37	40	50
Não Informado	1.020	79	55	78	83	90	92	96	75	93	87	85	107
* Total	29.706	2.372	1.976	2.448	2.326	2.429	2.448	2.509	2.523	2.480	2.457	2.631	3.107

ESTATÍSTICA DE ACIDENTES - ANO DE 2010 - UF: PERNAMBUCO - EMITIDA EM 16/11/2011

Quadro 0301 - NÚMERO DE CONDUTORES ENVOLVIDOS POR CATEGORIA E TEMPO DE HABILITAÇÃO

CATEGORIA E TEMPO DE HABILITAÇÃO	DISTRIBUIÇÃO SEGUNDO O NÚMERO DE VEÍCULOS ENVOLVIDOS E GRAVIDADE DO ACIDENTE										
	TOTAL	ACIDENTES COM 1 VEÍCULO					ACIDENTES COM 2 OU MAIS VEÍCULOS				
		C/Morto	C/Ferido	S/Vítima	N.Inf.	Total	C/Morto	C/Ferido	S/Vítima	N.Inf.	Total
<b>Amador</b>											
Até 1 ano	199	4	30	14	0	48	3	60	88	0	151
Acima de 1 até 2	476	8	59	35	1	103	15	156	201	1	373
Acima de 2 até 5	1.259	14	128	79	1	222	34	342	660	1	1.037
Acima de 5 até 10	1.532	12	149	146	2	309	35	325	863	0	1.223
Acima de 10 até 20	1.578	11	117	150	2	280	31	281	986	0	1.298
Acima de 20 anos	1.218	7	89	103	1	200	21	222	775	0	1.018
Não Informado	7	0	0	1	0	1	1	2	3	0	6
* Total	6.269	56	572	528	7	1.163	140	1.388	3.576	2	5.106
<b>Profissional</b>											
Até 1 ano	10	0	1	0	0	1	0	1	8	0	9
Acima de 1 até 2	14	0	2	0	0	2	0	3	9	0	12
Acima de 2 até 5	262	4	24	20	0	48	7	51	156	0	214
Acima de 5 até 10	978	12	73	87	1	173	28	178	599	0	805
Acima de 10 até 20	1.867	13	113	145	4	275	59	371	1.162	0	1.592
Acima de 20 anos	2.006	22	124	176	1	323	56	356	1.271	0	1.683
Não Informado	6	0	2	1	0	3	0	0	3	0	3
* Total	5.143	51	339	429	6	825	150	960	3.208	0	4.318
<b>Não Informado</b>											
Acima de 10 até 20	0	0	0	0	0	0	0	0	0	0	0
Acima de 20 anos	0	0	0	0	0	0	0	0	0	0	0
Não Informado	1.867	89	228	20	44	381	147	714	605	20	1.486
* Total	1.867	89	228	20	44	381	147	714	605	20	1.486
<b>*** TOTAIS</b>											
Até 1 ano	209	4	31	14	0	49	3	61	96	0	160
Acima de 1 até 2	490	8	61	35	1	105	15	159	210	1	385
Acima de 2 até 5	1.521	18	152	99	1	270	41	393	816	1	1.251
Acima de 5 até 10	2.510	24	222	233	3	482	63	503	1.462	0	2.028
Acima de 10 até 20	3.445	24	230	295	6	555	90	652	2.148	0	2.890
Acima de 20 anos	3.224	29	213	279	2	523	77	578	2.046	0	2.701
Não Informado	1.880	89	230	22	44	385	148	716	611	20	1.495
* Total	13.279	196	1.139	977	57	2.369	437	3.062	7.389	22	10.910

Quadro 0302 - NÚMERO DE CONDUTORES ENVOLVIDOS POR SEXO E IDADE

SEXO E IDADE DO CONDUTOR	DISTRIBUIÇÃO SEGUNDO O NÚMERO DE VEÍCULOS ENVOLVIDOS E GRAVIDADE DO ACIDENTE										
	TOTAL	ACIDENTES COM 1 VEÍCULO					ACIDENTES COM 2 OU MAIS VEÍCULOS				
		C/Morto	C/Ferido	S/Vítima	N.Inf.	Total	C/Morto	C/Ferido	S/Vítima	N.Inf.	Total
<b>Sexo Masculino</b>											
Até 18 anos	86	0	16	7	0	23	4	33	26	0	63
Acima de 18 até 25	1.509	31	166	103	1	301	66	426	716	0	1.208
Acima de 25 até 30	1.809	18	178	145	2	343	58	417	990	1	1.466
Acima de 30 até 40	3.177	31	282	279	6	598	103	684	1.792	0	2.579
Acima de 40 até 50	2.151	27	163	178	2	370	69	410	1.302	0	1.781
Acima de 50 até 60	1.241	16	84	108	1	209	29	243	760	0	1.032
Acima de 60 anos	516	3	31	34	0	68	11	113	324	0	448
Não informado	783	13	80	51	11	155	34	221	366	7	628
* Total	11.272	139	1.000	905	23	2.067	374	2.547	6.276	8	9.205

ESTATÍSTICA DE ACIDENTES - ANO DE 2010 - UF: PERNAMBUCO - EMITIDA EM 16/11/2011

SEXO E IDADE DO CONDUTOR	DISTRIBUIÇÃO SEGUNDO O NÚMERO DE VEÍCULOS ENVOLVIDOS E GRAVIDADE DO ACIDENTE										
	TOTAL	ACIDENTES COM 1 VEÍCULO					ACIDENTES COM 2 OU MAIS VEÍCULOS				
		C/Morto	C/Ferido	S/Vitima	N.Inf.	Total	C/Morto	C/Ferido	S/Vitima	N.Inf.	Total
<b>Sexo Feminino</b>											
Até 18 anos	4	0	0	0	0	0	0	3	1	0	4
Acima de 18 até 25	165	0	13	9	0	22	1	46	96	0	143
Acima de 25 até 30	226	2	16	13	0	31	1	43	151	0	195
Acima de 30 até 40	299	2	17	23	0	42	5	52	200	0	257
Acima de 40 até 50	188	0	10	15	0	25	1	35	127	0	163
Acima de 50 até 60	100	1	7	6	0	14	3	12	71	0	86
Acima de 60 anos	24	0	1	2	0	3	0	5	16	0	21
Não informado	54	0	5	4	0	9	0	9	36	0	45
* Total	1.060	5	69	72	0	146	11	205	698	0	914
<b>Sexo Não Informado</b>											
Até 18 anos	0	0	0	0	0	0	0	0	0	0	0
Acima de 18 até 25	1	1	0	0	0	1	0	0	0	0	0
Acima de 25 até 30	3	0	1	0	0	1	0	1	1	0	2
Acima de 30 até 40	4	0	1	0	0	1	0	2	1	0	3
Acima de 40 até 50	2	0	0	0	0	0	0	1	1	0	2
Acima de 50 até 60	1	0	0	0	0	0	0	0	1	0	1
Acima de 60 anos	1	0	0	0	0	0	0	0	1	0	1
Não informado	935	51	68	0	34	153	52	306	410	14	782
* Total	947	52	70	0	34	156	52	310	415	14	791
<b>*** TOTAIS</b>											
Até 18 anos	90	0	16	7	0	23	4	36	27	0	67
Acima de 18 até 25	1.675	32	179	112	1	324	67	472	812	0	1.351
Acima de 25 até 30	2.038	20	195	158	2	375	59	461	1.142	1	1.663
Acima de 30 até 40	3.480	33	300	302	6	641	108	738	1.993	0	2.839
Acima de 40 até 50	2.341	27	173	193	2	395	70	446	1.430	0	1.946
Acima de 50 até 60	1.342	17	91	114	1	223	32	255	832	0	1.119
Acima de 60 anos	541	3	32	36	0	71	11	118	341	0	470
Não informado	1.772	64	153	55	45	317	86	536	812	21	1.455
* Total	13.279	196	1.139	977	57	2.369	437	3.062	7.389	22	10.910

Quadro 0303 - NÚMERO DE CONDUTORES ENVOLVIDOS POR USO DO CINTO OU CAPACETE

USO DO EQUIPAMENTO	DISTRIBUIÇÃO SEGUNDO O GRAU DE INSTRUÇÃO DO CONDUTOR							
	TOTAL	Analf.	Fundam.	Médio	Superior	Mestrado	Doutorado	Não Inf.
<b>Motociclistas</b>								
Com capacete	1.277	4	339	400	34	2	0	498
Sem capacete	38	1	14	2	0	0	0	21
Não Informado	377	3	63	66	11	1	0	233
TOTAL	1.692	8	416	468	45	3	0	752
<b>Demais Condutores</b>								
Com cinto	7.718	11	2.072	2.795	1.350	35	11	1.444
Sem cinto	90	0	22	24	11	0	0	33
Não Informado	3.779	9	729	729	286	7	0	2.019
TOTAL	11.587	20	2.823	3.548	1.647	42	11	3.496
<b>Todos os Condutores</b>								
Com equipamento	8.995	15	2.411	3.195	1.384	37	11	1.942
Sem equipamento	128	1	36	26	11	0	0	54
Não Informado	4.156	12	792	795	297	8	0	2.252
TOTAL	13.279	28	3.239	4.016	1.692	45	11	4.248

ESTATÍSTICA DE ACIDENTES - ANO DE 2010 - UF: PERNAMBUCO - EMITIDA EM 16/11/2011

Quadro 0304 - NÚMERO DE CONDUTORES ENVOLVIDOS POR OCUPAÇÃO PRINCIPAL

OCUPAÇÃO PRINCIPAL DO CONDUTOR	DISTRIBUIÇÃO SEGUNDO O ESTADO FÍSICO DO CONDUTOR					
	TOTAL	Ileso	L. Leves	L. Graves	Morto	Não Inf.
Membros superiores do poder público, dirigentes de organizações de interesse público e de empresas e gerentes	182	159	19	3	1	0
Profissionais das ciências e artes	1.558	1.363	145	31	13	6
Técnicos de nível médio	601	511	70	10	7	3
Trabalhadores de serviços administrativos	290	240	40	5	5	0
Trabalhadores dos serviços, vendedores do comércio em lojas e mercados	870	623	178	56	11	2
Trabalhadores agropecuários, florestais, de caça e pesca	335	198	67	49	20	1
Trabalhadores da produção de bens e serviços industriais	3.716	3.216	320	129	45	6
Trabalhadores de reparação e manutenção	185	135	35	11	3	1
Membros das forças armadas, policiais e bombeiros militares	320	259	39	11	9	2
Ocupações mal especificadas	5.222	3.059	718	365	128	952
<b>* Total</b>	<b>13.279</b>	<b>9.763</b>	<b>1.631</b>	<b>670</b>	<b>242</b>	<b>973</b>

Quadro 0305 - NÚMERO DE CONDUTORES ENVOLVIDOS POR TIPO DE ACIDENTE, ESTADO FÍSICO DO CONDUTOR E USO DO CINTO OU CAPACETE

TIPO DO ACIDENTE	DISTRIBUIÇÃO SEGUNDO O ESTADO FÍSICO DO CONDUTOR E O USO DO EQUIPAMENTO													
	TOTAL	ILESO			LESÕES LEVES			LESÕES GRAVES			MORTO			NÃO INF.
		com	sem	n.inf.	com	sem	n.inf.	com	sem	n.inf.	com	sem	n.inf.	
<b>Motociclistas</b>														
Choque com objeto fixo	59	4	1	1	22	0	2	20	1	2	3	0	0	3
Capotagem	1	0	0	0	0	0	0	1	0	0	0	0	0	0
Atropelamento	91	15	1	3	43	0	8	13	1	5	0	1	1	0
Atropelamento de animal	63	3	0	0	30	0	3	13	0	5	4	2	1	2
Choque com veículo estacionado	10	4	0	4	0	0	0	2	0	0	0	0	0	0
Colisão traseira	384	87	2	21	167	3	25	34	1	18	14	0	3	9
Abalroamento no mesmo sentido	219	42	0	9	90	3	23	29	0	7	9	0	2	5
Colisão frontal	140	8	0	3	28	2	5	36	4	13	24	3	10	4
Abalroamento em sentido oposto	46	6	0	0	8	0	2	11	0	7	11	0	0	1
Abalroamento transversal	385	69	0	13	138	2	52	64	3	21	11	1	3	8
Tombamento	5	1	0	0	2	0	0	2	0	0	0	0	0	0
Saída de pista	33	0	0	0	11	0	2	9	1	3	4	0	1	2
Atropelamento e fuga	10	0	0	4	0	0	0	1	0	0	0	0	0	5
Queda de veículo	229	11	0	6	116	1	31	28	3	13	11	2	4	3
Outros tipos	17	5	0	1	8	0	0	0	0	0	1	0	2	0
<b>* Total</b>	<b>1.692</b>	<b>255</b>	<b>4</b>	<b>65</b>	<b>663</b>	<b>11</b>	<b>153</b>	<b>263</b>	<b>14</b>	<b>94</b>	<b>92</b>	<b>9</b>	<b>27</b>	<b>42</b>

ESTATÍSTICA DE ACIDENTES - ANO DE 2010 - UF: PERNAMBUCO - EMITIDA EM 16/11/2011

TIPO DO ACIDENTE	DISTRIBUIÇÃO SEGUNDO O ESTADO FÍSICO DO CONDUTOR E O USO DO EQUIPAMENTO													
	TOTAL	ILESO			LESÕES LEVES			LESÕES GRAVES			MORTO			NÃO INF.
		com	sem	n.inf.	com	sem	n.inf.	com	sem	n.inf.	com	sem	n.inf.	
<b>Demais Condutores</b>														
Choque com objeto fixo	587	306	3	66	58	1	40	11	0	17	3	2	10	70
Capotagem	215	85	1	23	49	0	16	8	1	8	2	1	3	18
Atropelamento	225	148	1	59	5	0	3	1	0	1	0	1	0	6
Atropelamento de animal	231	155	1	46	9	0	6	2	0	6	1	0	1	4
Choque com veículo estacionado	146	67	10	50	1	0	0	0	0	2	0	0	1	15
Colisão traseira	4.463	3.085	14	904	81	2	42	17	0	15	2	1	7	293
Abalroamento no mesmo sentido	2.290	1.510	10	527	42	0	31	4	0	8	0	0	3	155
Colisão frontal	479	190	2	60	38	1	30	31	0	33	14	4	21	55
Abalroamento em sentido oposto	449	210	0	103	31	1	19	13	0	20	3	1	8	40
Abalroamento transversal	1.228	748	5	270	26	1	39	11	1	19	1	2	5	100
Tombamento	177	78	1	27	28	2	15	1	1	7	2	0	2	13
Saída de pista	734	352	1	89	108	3	55	23	2	26	1	5	6	63
Atropelamento e fuga	111	1	0	38	0	0	0	0	0	0	0	0	1	71
Queda de veículo	47	11	0	12	0	0	7	0	0	2	0	0	0	15
Outros tipos	205	129	6	35	8	0	6	3	0	5	0	0	0	13
* Total	11.587	7.075	55	2.309	484	11	309	125	5	169	29	17	68	931
<b>Todos os Condutores</b>														
Choque com objeto fixo	646	310	4	67	80	1	42	31	1	19	6	2	10	73
Capotagem	216	85	1	23	49	0	16	9	1	8	2	1	3	18
Atropelamento	316	163	2	62	48	0	11	14	1	6	0	2	1	6
Atropelamento de animal	294	158	1	46	39	0	9	15	0	11	5	2	2	6
Choque com veículo estacionado	156	71	10	54	1	0	0	2	0	2	0	0	1	15
Colisão traseira	4.847	3.172	16	925	248	5	67	51	1	33	16	1	10	302
Abalroamento no mesmo sentido	2.509	1.552	10	536	132	3	54	33	0	15	9	0	5	160
Colisão frontal	619	198	2	63	66	3	35	67	4	46	38	7	31	59
Abalroamento em sentido oposto	495	216	0	103	39	1	21	24	0	27	14	1	8	41
Abalroamento transversal	1.613	817	5	283	164	3	91	75	4	40	12	3	8	108
Tombamento	182	79	1	27	30	2	15	3	1	7	2	0	2	13
Saída de pista	767	352	1	89	119	3	57	32	3	29	5	5	7	65
Atropelamento e fuga	121	1	0	42	0	0	0	1	0	0	0	0	1	76
Queda de veículo	276	22	0	18	116	1	38	28	3	15	11	2	4	18
Outros tipos	222	134	6	36	16	0	6	3	0	5	1	0	2	13
* Total	13.279	7.330	59	2.374	1.147	22	462	388	19	263	121	26	95	973

Quadro 0306 - NÚMERO DE CONDUTORES ENVOLVIDOS POR INGESTÃO DE ÁLCOOL

INGESTÃO DE ÁLCOOL	DISTRIBUIÇÃO SEGUNDO O ESTADO FÍSICO DO CONDUTOR					
	TOTAL	Iliso	L. Leves	L. Graves	Morto	Não Inf.
Não existe vestígio	8.915	7.805	897	182	24	7
Existe vestígio	411	246	88	54	17	6
Não informado	3.953	1.712	646	434	201	960
* Total	13.279	9.763	1.631	670	242	973

ESTATÍSTICA DE ACIDENTES - ANO DE 2010 - UF: PERNAMBUCO - EMITIDA EM 16/11/2011

Quadro 0307 - NÚMERO DE CONDUTORES ENVOLVIDOS POR FINALIDADE DO VEÍCULO E HORAS DIRIGINDO

FINALIDADE DO VEÍCULO E HORAS DIRIGINDO	DISTRIBUIÇÃO SEGUNDO QUILOMETROS PERCORRIDOS							
	TOTAL	Até 10 KM	De 11 a 50 KM	De 51 a 200 KM	De 201 a 500 KM	De 501 a 800 KM	Mais de 800 KM	Não Inf.
<b>Passelo</b>								
Até 15 min	1.283	1.105	130	7	1	1	2	37
De 16 min a 1 h	1.558	286	998	210	0	0	4	60
De 1:01 a 3 h	581	3	24	497	36	0	1	20
De 3:01 a 6 h	93	1	1	8	76	3	1	3
De 6:01 a 10 h	17	1	0	0	8	8	0	0
Acima de 10 h	11	2	1	1	0	4	2	1
Não Informado	3.076	25	29	22	5	1	0	2.994
* Total	6.619	1.423	1.183	745	126	17	10	3.115
<b>Carga</b>								
Até 15 min	343	309	23	5	2	0	0	4
De 16 min a 1 h	530	91	364	60	0	1	1	13
De 1:01 a 3 h	313	1	23	269	9	0	0	11
De 3:01 a 6 h	112	0	1	30	76	1	1	3
De 6:01 a 10 h	33	0	0	1	23	8	1	0
Acima de 10 h	16	0	2	1	1	8	4	0
Não Informado	1.366	6	11	12	11	3	0	1.323
* Total	2.713	407	424	378	122	21	7	1.354
<b>Coletivo</b>								
Até 15 min	84	72	11	0	0	0	0	1
De 16 min a 1 h	103	27	69	4	0	0	0	3
De 1:01 a 3 h	32	0	2	28	1	0	0	1
De 3:01 a 6 h	11	0	0	4	5	1	0	1
De 6:01 a 10 h	6	0	0	1	2	3	0	0
Acima de 10 h	2	0	0	0	2	0	0	0
Não Informado	219	2	0	2	0	0	0	215
* Total	457	101	82	39	10	4	0	221
<b>Motocicleta</b>								
Até 15 min	402	369	26	1	0	0	0	6
De 16 min a 1 h	210	57	138	11	2	0	0	2
De 1:01 a 3 h	23	0	1	21	1	0	0	0
De 3:01 a 6 h	1	0	0	0	1	0	0	0
De 6:01 a 10 h	1	1	0	0	0	0	0	0
Acima de 10 h	1	0	1	0	0	0	0	0
Não Informado	1.054	11	6	2	0	0	0	1.035
* Total	1.692	438	172	35	4	0	0	1.043
<b>Outros</b>								
Até 15 min	0	0	0	0	0	0	0	0
De 16 min a 1 h	0	0	0	0	0	0	0	0
De 1:01 a 3 h	0	0	0	0	0	0	0	0
Não Informado	1	0	0	0	0	0	0	1
* Total	1	0	0	0	0	0	0	1
<b>Não Informado</b>								
Até 15 min	169	144	15	3	4	0	0	3
De 16 min a 1 h	184	19	142	11	0	1	0	11
De 1:01 a 3 h	58	0	6	49	0	0	0	3
De 3:01 a 6 h	22	1	1	1	17	2	0	0
De 6:01 a 10 h	3	0	0	0	1	1	0	1
Acima de 10 h	1	0	0	0	0	0	0	1
Não Informado	1.360	5	4	3	5	0	0	1.343
* Total	1.797	169	168	67	27	4	0	1.362
<b>*** TOTAIS</b>								
Até 15 min	2.281	1.999	205	16	7	1	2	51
De 16 min a 1 h	2.585	480	1.711	296	2	2	5	89
De 1:01 a 3 h	1.007	4	56	864	47	0	1	35
De 3:01 a 6 h	239	2	3	43	175	7	2	7
De 6:01 a 10 h	60	2	0	2	34	20	1	1
Acima de 10 h	31	2	4	2	3	12	6	2
Não Informado	7.076	49	50	41	21	4	0	6.911
* Total	13.279	2.538	2.029	1.264	289	46	17	7.096

ESTATÍSTICA DE ACIDENTES - ANO DE 2010 - UF: PERNAMBUCO - EMITIDA EM 16/11/2011

Quadro 0401 - NÚMERO DE VITIMADOS POR FAIXA ETÁRIA

FAIXA ETÁRIA	DISTRIBUIÇÃO SEGUNDO O SEXO E ESTADO FÍSICO DO VITIMADO									
	TOTAL	MASCULINO				FEMININO				NÃO INF.
		L.Leves	L.Graves	Morto	N.I.	L.Leves	L.Graves	Morto	N.I.	
Menos de 8	42	15	8	4	0	11	3	1	0	0
8   - 11	32	16	6	0	0	5	4	1	0	0
11   - 13	29	13	4	1	0	10	1	0	0	0
13   - 18	120	45	17	6	0	36	14	1	1	0
18   - 23	518	248	112	45	2	73	28	8	0	2
23   - 28	675	339	129	59	11	98	33	5	1	0
28   - 33	641	321	137	58	12	71	29	9	2	2
33   - 38	460	219	113	39	8	46	29	5	0	1
38   - 43	357	182	82	22	6	42	19	4	0	0
43   - 48	310	137	66	40	5	43	13	4	1	1
48   - 53	227	116	41	21	4	29	11	4	1	0
53   - 58	172	77	35	18	4	20	9	9	0	0
58   - 63	109	46	20	14	0	16	7	3	1	2
63   - 68	56	29	6	8	1	4	3	4	1	0
68 ou mais	90	32	21	18	0	7	6	5	1	0
Não Informado	1.899	371	183	43	113	226	78	12	9	864
* Total	5.737	2.206	980	396	166	737	287	75	18	872

Quadro 0402 - NÚMERO DE VITIMADOS POR OCUPAÇÃO PRINCIPAL

OCUPAÇÃO PRINCIPAL	DISTRIBUIÇÃO SEGUNDO O ESTADO FÍSICO DO VITIMADO				
	TOTAL	L. Leves	L. Graves	Morto	Não Inf.
Membros superiores do poder público, dirigentes de organizações de interesse público e de empresas e gerentes	28	23	4	1	0
Profissionais das ciências e artes	257	182	48	20	7
Técnicos de nível médio	110	83	16	8	3
Trabalhadores de serviços administrativos	77	61	10	6	0
Trabalhadores dos serviços, vendedores do comércio em lojas e mercados	357	253	85	17	2
Trabalhadores agropecuários, florestais, de caça e pesca	259	113	90	55	1
Trabalhadores da produção de bens e serviços industriais	572	359	153	54	6
Trabalhadores de reparação e manutenção	60	40	14	5	1
Membros das forças armadas, policiais e bombeiros militares	84	54	18	10	2
Ocupações mal especificadas	3.933	1.794	842	299	998
* Total	5.737	2.962	1.280	475	1.020

ESTATÍSTICA DE ACIDENTES - ANO DE 2010 - UF: PERNAMBUCO - EMITIDA EM 16/11/2011

Quadro 0403 - NÚMERO DE VITIMADOS POR TIPO DE USUÁRIO

TIPO DE USUÁRIO	DISTRIBUIÇÃO SEGUNDO O ESTADO FÍSICO DO VITIMADO				
	TOTAL	L. Leves	L. Graves	Morto	Não Inf.
Motociclistas	1.368	827	371	128	42
Demais Condutores	2.148	804	299	114	931
Passageiro	1.756	1.153	445	126	32
Pedestre	317	113	110	84	10
Cavaleiro	15	6	6	3	0
Ciclista	133	59	49	20	5
* Total	5.737	2.962	1.280	475	1.020

Quadro 0501 - NÚMERO DE VEÍCULOS ENVOLVIDOS POR FINALIDADE

FINALIDADE DO VEÍCULO	DISTRIBUIÇÃO SEGUNDO A IDADE DO VEÍCULO (ANOS)											
	TOTAL	Até 1	1 a 2	2 a 3	3 a 4	4 a 5	5 a 6	6 a 7	7 a 8	8 a 9	+ de 9	N.Inf.
Passeio	6.619	454	922	847	727	459	388	366	275	251	1.930	0
Carga	2.713	114	270	354	209	155	152	128	105	86	1.140	0
Coletivo	457	16	43	43	46	41	23	38	17	17	173	0
Motocicleta	1.692	183	367	345	179	118	97	91	63	41	208	0
Outros	1	0	0	0	0	0	0	0	0	0	1	0
Não Informado	1.797	121	148	128	101	54	36	51	39	34	1.071	14
* Total	13.279	888	1.750	1.717	1.262	827	696	674	499	429	4.523	14

Quadro 0502 - NÚMERO DE VEÍCULOS ENVOLVIDOS POR GRAVIDADE DO ACIDENTE E FINALIDADE

GRAVIDADE E FINALIDADE	DISTRIBUIÇÃO MENSAL												
	TOTAL	Jan	Fev	Mar	Abr	Mai	Jun	Jul	Ago	Set	Out	Nov	Dez
<b>Com Morto</b>													
Passeio	196	12	11	14	15	25	22	24	17	9	10	19	18
Carga	125	9	9	10	13	15	13	10	6	12	8	10	10
Coletivo	28	2	2	3	0	4	1	4	2	2	1	3	4
Motocicleta	146	8	11	11	13	16	9	10	9	11	15	11	22
Outros	1	0	0	0	1	0	0	0	0	0	0	0	0
Não Informado	137	12	6	8	6	8	13	18	10	12	15	11	18
* Total	633	43	39	46	48	68	58	66	44	46	49	54	72
<b>Com Ferido</b>													
Passeio	1.571	147	94	133	94	133	132	140	134	127	136	135	166
Carga	596	47	41	56	52	38	53	62	48	39	47	45	68
Coletivo	105	6	7	10	7	6	8	10	10	8	10	10	13
Motocicleta	1.301	100	94	116	79	103	114	110	147	97	120	105	116
Outros	0	0	0	0	0	0	0	0	0	0	0	0	0
Não Informado	628	55	42	42	36	48	38	47	41	63	63	59	94
* Total	4.201	355	278	357	268	328	345	369	380	334	376	354	457
<b>Sem Vítima</b>													
Passeio	4.805	387	288	345	390	394	401	400	408	443	404	478	467
Carga	1.984	147	147	168	174	173	191	136	172	190	160	156	170
Coletivo	324	20	17	25	23	31	23	36	34	20	31	31	33
Motocicleta	238	16	25	21	15	20	15	19	26	22	19	18	22
Outros	0	0	0	0	0	0	0	0	0	0	0	0	0
Não Informado	1.015	95	86	67	77	46	46	74	75	101	99	112	137
* Total	8.366	665	563	626	679	664	676	665	715	776	713	795	829



ESTATÍSTICA DE ACIDENTES - ANO DE 2010 - UF: PERNAMBUCO - EMITIDA EM 16/11/2011

GRAVIDADE E FINALIDADE	DISTRIBUIÇÃO MENSAL												
	TOTAL	Jan	Fev	Mar	Abr	Mai	Jun	Jul	Ago	Set	Out	Nov	Dez
<b>Não Informado</b>													
Passeio	47	7	2	5	3	3	3	3	3	3	3	5	7
Carga	8	0	2	1	0	1	2	0	1	1	0	0	0
Coletivo	0	0	0	0	0	0	0	0	0	0	0	0	0
Motocicleta	7	0	0	0	1	1	2	1	0	0	1	0	1
Não Informado	17	2	1	0	0	0	2	4	0	1	3	1	3
* Total	79	9	5	6	4	5	9	8	4	5	7	6	11
<b>*** TOTAIS</b>													
Passeio	6.619	553	395	497	502	555	558	567	562	582	553	637	658
Carga	2.713	203	199	235	239	227	259	208	227	242	215	211	248
Coletivo	457	28	26	38	30	41	32	50	46	30	42	44	50
Motocicleta	1.692	124	130	148	108	140	140	140	182	130	155	134	161
Outros	1	0	0	0	1	0	0	0	0	0	0	0	0
Não Informado	1.797	164	135	117	119	102	99	143	126	177	180	183	252
* Total	13.279	1.072	885	1.035	999	1.065	1.088	1.108	1.143	1.161	1.145	1.209	1.369

Quadro 0504 - NÚMERO DE VEÍCULOS ENVOLVIDOS POR DIA DA SEMANA DA OCORRÊNCIA E FINALIDADE

DIA SEMANA E FINALIDADE	DISTRIBUIÇÃO MENSAL												
	TOTAL	Jan	Fev	Mar	Abr	Mai	Jun	Jul	Ago	Set	Out	Nov	Dez
<b>DOMINGO</b>													
Passeio	835	86	54	55	64	77	69	56	83	75	65	66	85
Carga	186	17	14	13	19	22	14	12	26	10	12	6	21
Coletivo	44	4	0	3	5	6	2	2	6	2	5	4	5
Motocicleta	283	19	19	22	13	27	20	24	37	20	27	19	36
Outros	0	0	0	0	0	0	0	0	0	0	0	0	0
Não Informado	247	40	17	12	16	14	8	13	22	20	28	18	39
* Total	1.595	166	104	105	117	146	113	107	174	127	137	113	186
<b>SEGUNDA-FEIRA</b>													
Passeio	1.058	116	38	89	69	96	98	69	111	72	77	123	100
Carga	425	40	20	50	37	41	39	22	36	35	26	49	30
Coletivo	83	5	1	9	7	5	10	8	10	5	4	13	6
Motocicleta	216	13	16	12	15	17	18	14	24	19	24	24	20
Outros	0	0	0	0	0	0	0	0	0	0	0	0	0
Não Informado	286	15	22	26	21	22	16	30	20	13	24	38	39
* Total	2.068	189	97	186	149	181	181	143	201	144	155	247	195
<b>TERÇA-FEIRA</b>													
Passeio	928	65	66	78	89	64	72	72	94	81	85	109	53
Carga	407	30	34	29	42	33	52	27	36	43	31	24	26
Coletivo	56	3	8	10	1	5	2	9	6	1	3	3	5
Motocicleta	216	16	21	30	13	17	20	15	23	14	21	18	8
Outros	0	0	0	0	0	0	0	0	0	0	0	0	0
Não Informado	224	17	15	22	15	12	25	10	17	28	22	29	12
* Total	1.831	131	144	169	160	131	171	133	176	167	162	183	104
<b>QUARTA-FEIRA</b>													
Passeio	912	58	54	77	62	87	100	77	62	80	72	85	98
Carga	453	25	32	44	31	32	46	38	28	42	28	51	56
Coletivo	62	1	4	5	5	4	4	4	5	4	9	6	11
Motocicleta	210	10	16	25	10	17	16	14	23	22	13	24	20
Outros	0	0	0	0	0	0	0	0	0	0	0	0	0
Não Informado	215	17	27	15	16	12	12	15	10	19	14	21	37
* Total	1.852	111	133	166	124	152	178	148	128	167	136	187	222

ESTATÍSTICA DE ACIDENTES - ANO DE 2010 - UF: PERNAMBUCO - EMITIDA EM 16/11/2011

DIA SEMANA E FINALIDADE	DISTRIBUIÇÃO MENSAL												
	TOTAL	Jan	Fev	Mar	Abr	Mai	Jun	Jul	Ago	Set	Out	Nov	Dez
<b>QUINTA-FEIRA</b>													
Passeio	894	65	56	64	91	58	67	78	57	101	63	73	121
Carga	456	28	40	33	54	32	36	39	43	41	44	26	40
Coletivo	66	1	3	2	1	11	3	7	6	6	5	7	14
Motocicleta	212	21	15	13	20	9	18	23	15	21	16	12	29
Outros	1	0	0	0	1	0	0	0	0	0	0	0	0
Não Informado	276	15	13	13	24	15	12	30	10	41	29	30	44
* Total	1.905	130	127	125	191	125	136	177	131	210	157	148	248
<b>SEXTA-FEIRA</b>													
Passeio	1.093	92	73	72	82	73	88	132	71	89	103	94	124
Carga	474	48	41	37	35	31	40	44	32	40	34	35	57
Coletivo	92	8	5	4	5	5	9	14	9	9	10	8	6
Motocicleta	231	20	20	29	20	14	25	22	23	11	20	11	16
Outros	0	0	0	0	0	0	0	0	0	0	0	0	0
Não Informado	298	35	18	13	15	7	15	21	33	29	30	33	49
* Total	2.188	203	157	155	157	130	177	233	168	178	197	181	252
<b>SÁBADO</b>													
Passeio	899	71	54	62	45	100	64	83	84	84	88	87	77
Carga	312	15	18	29	21	36	32	26	26	31	40	20	18
Coletivo	54	6	5	5	6	5	2	6	4	3	6	3	3
Motocicleta	324	25	23	17	17	39	23	28	37	23	34	26	32
Outros	0	0	0	0	0	0	0	0	0	0	0	0	0
Não Informado	251	25	23	16	12	20	11	24	14	27	33	14	32
* Total	1.840	142	123	129	101	200	132	167	165	168	201	150	162
<b>*** TOTAIS</b>													
Passeio	6.619	553	395	497	502	555	558	567	562	582	553	637	658
Carga	2.713	203	199	235	239	227	259	208	227	242	215	211	248
Coletivo	457	28	26	38	30	41	32	50	46	30	42	44	50
Motocicleta	1.692	124	130	148	108	140	140	140	182	130	155	134	161
Outros	1	0	0	0	1	0	0	0	0	0	0	0	0
Não Informado	1.797	164	135	117	119	102	99	143	126	177	180	183	252
* Total	13.279	1.072	885	1.035	999	1.065	1.088	1.108	1.143	1.161	1.145	1.209	1.369

Quadro 0505 - NÚMERO DE VEÍCULOS ENVOLVIDOS POR HORA DA OCORRÊNCIA E FINALIDADE

HORÁRIO E FINALIDADE	DISTRIBUIÇÃO MENSAL												
	TOTAL	Jan	Fev	Mar	Abr	Mai	Jun	Jul	Ago	Set	Out	Nov	Dez
<b>00  — 01</b>													
Passeio	79	7	8	8	12	7	4	5	4	5	0	11	8
Carga	28	3	2	1	3	4	3	2	0	2	1	3	4
Coletivo	8	0	0	1	1	0	1	1	2	0	1	1	0
Motocicleta	28	3	1	2	0	2	2	3	5	2	3	4	1
Não Informado	21	1	1	0	0	3	4	6	1	2	1	1	1
* Total	164	14	12	12	16	16	14	17	12	11	6	20	14
<b>01  — 02</b>													
Passeio	51	3	3	4	4	6	1	2	4	10	5	4	5
Carga	22	2	0	0	1	1	3	1	1	6	0	1	6
Coletivo	3	0	0	0	1	0	0	0	1	0	0	0	1
Motocicleta	20	1	2	0	1	4	0	2	3	1	1	0	5
Outros	0	0	0	0	0	0	0	0	0	0	0	0	0
Não Informado	19	1	4	0	1	1	2	3	1	1	4	1	0
* Total	115	7	9	4	8	12	6	8	10	18	10	6	17

ESTATÍSTICA DE ACIDENTES - ANO DE 2010 - UF: PERNAMBUCO - EMITIDA EM 16/11/2011

Quadro 0505 - NÚMERO DE VEÍCULOS ENVOLVIDOS POR HORA DA OCORRÊNCIA E FINALIDADE

HORÁRIO E FINALIDADE	DISTRIBUIÇÃO MENSAL												
	TOTAL	Jan	Fev	Mar	Abr	Mai	Jun	Jul	Ago	Set	Out	Nov	Dez
<b>02  — 03</b>													
Passeio	53	4	1	3	4	11	5	5	4	1	4	3	8
Carga	27	2	2	3	1	5	4	1	1	1	2	2	3
Coletivo	5	0	0	1	0	0	2	1	0	0	0	0	1
Motocicleta	21	0	1	0	0	2	4	3	0	4	3	1	3
Não Informado	21	3	1	1	0	3	1	0	0	0	6	3	3
* Total	127	9	5	8	5	21	16	10	5	6	15	9	18
<b>03  — 04</b>													
Passeio	38	5	2	4	1	5	4	5	2	4	1	3	2
Carga	30	1	4	1	0	2	8	1	3	2	0	6	2
Coletivo	1	0	0	0	0	0	0	0	0	0	0	1	0
Motocicleta	12	1	1	0	2	0	1	2	1	0	0	2	2
Não Informado	16	2	2	0	0	0	1	0	2	3	0	1	5
* Total	97	9	9	5	3	7	14	8	8	9	1	13	11
<b>04  — 05</b>													
Passeio	73	7	1	3	3	10	6	6	7	4	11	9	6
Carga	42	2	1	3	8	2	1	4	6	5	3	4	3
Coletivo	8	0	0	0	1	0	1	3	0	0	1	1	1
Motocicleta	16	1	1	3	2	2	2	2	0	1	0	1	1
Outros	0	0	0	0	0	0	0	0	0	0	0	0	0
Não Informado	20	2	3	0	3	1	1	0	0	2	3	3	2
* Total	159	12	6	9	17	15	11	15	13	12	18	18	13
<b>05  — 06</b>													
Passeio	99	9	6	3	7	6	7	9	19	12	4	7	10
Carga	57	4	3	4	8	3	7	4	6	8	3	1	6
Coletivo	13	2	0	1	1	0	1	2	3	0	0	2	1
Motocicleta	29	2	1	1	1	4	3	2	6	3	3	1	2
Outros	0	0	0	0	0	0	0	0	0	0	0	0	0
Não Informado	35	2	2	8	2	3	2	2	3	2	1	6	2
* Total	233	19	12	17	19	16	20	19	37	25	11	17	21
<b>06  — 07</b>													
Passeio	222	7	9	21	10	19	25	11	26	23	16	28	27
Carga	103	7	3	10	6	10	12	8	10	9	4	12	12
Coletivo	27	1	1	5	1	7	4	2	1	3	0	2	0
Motocicleta	54	5	4	2	3	3	4	5	4	5	7	5	7
Não Informado	54	5	4	5	2	4	2	3	4	8	5	7	5
* Total	460	25	21	43	22	43	47	29	45	48	32	54	51
<b>07  — 08</b>													
Passeio	473	27	23	25	33	28	47	44	49	39	41	43	74
Carga	162	9	14	13	6	12	16	18	7	17	18	13	19
Coletivo	45	3	3	2	3	3	5	5	6	4	5	3	3
Motocicleta	90	3	8	7	7	8	6	4	15	6	12	8	6
Não Informado	106	6	13	11	12	5	3	9	6	5	11	14	11
* Total	876	48	61	58	61	56	77	80	83	71	87	81	113
<b>08  — 09</b>													
Passeio	502	48	36	48	41	38	27	40	45	39	55	64	21
Carga	206	14	15	21	18	18	22	19	17	13	15	21	13
Coletivo	43	1	4	0	2	5	2	4	5	3	5	7	5
Motocicleta	106	9	10	11	7	9	8	9	8	3	14	8	10
Não Informado	85	2	3	9	8	6	3	5	10	8	17	1	13
* Total	942	74	68	89	76	76	62	77	85	66	106	101	62

ESTATÍSTICA DE ACIDENTES - ANO DE 2010 - UF: PERNAMBUCO - EMITIDA EM 16/11/2011

Quadro 0505 - NÚMERO DE VEÍCULOS ENVOLVIDOS POR HORA DA OCORRÊNCIA E FINALIDADE

HORÁRIO E FINALIDADE	DISTRIBUIÇÃO MENSAL												
	TOTAL	Jan	Fev	Mar	Abr	Mai	Jun	Jul	Ago	Set	Out	Nov	Dez
<b>09  — 10</b>													
Passeio	413	43	26	43	30	27	32	46	50	26	24	29	37
Carga	184	15	16	23	20	7	16	9	14	12	15	19	18
Coletivo	26	2	1	1	3	1	2	4	0	1	4	4	3
Motocicleta	83	7	5	11	9	6	8	8	9	5	3	7	5
Não Informado	109	7	8	8	7	0	4	7	11	10	13	12	22
* Total	815	74	56	86	69	41	62	74	84	54	59	71	85
<b>10  — 11</b>													
Passeio	366	33	23	22	18	39	39	37	37	33	23	42	20
Carga	162	18	15	14	12	11	30	12	14	9	12	8	7
Coletivo	18	0	1	2	2	1	2	1	1	2	2	2	2
Motocicleta	64	6	7	4	3	10	6	4	5	9	1	3	6
Outros	0	0	0	0	0	0	0	0	0	0	0	0	0
Não Informado	86	9	9	4	0	3	8	3	1	14	11	13	11
* Total	696	66	55	46	35	64	85	57	58	67	49	68	46
<b>11  — 12</b>													
Passeio	368	39	23	27	24	31	35	32	32	34	31	29	31
Carga	158	16	15	10	8	23	13	8	19	12	9	9	16
Coletivo	19	0	1	3	1	2	2	0	0	2	3	0	5
Motocicleta	66	8	5	7	2	7	4	4	9	5	5	2	8
Outros	0	0	0	0	0	0	0	0	0	0	0	0	0
Não Informado	106	15	15	1	10	3	3	4	11	11	13	10	10
* Total	717	78	59	48	45	66	57	48	71	64	61	50	70
<b>12  — 13</b>													
Passeio	299	24	15	14	28	27	32	25	23	14	22	39	36
Carga	109	8	8	15	8	9	7	9	9	8	10	7	11
Coletivo	22	3	0	3	0	1	1	4	1	1	2	4	2
Motocicleta	60	4	4	5	4	4	2	4	8	6	5	5	9
Não Informado	60	3	4	2	6	1	5	8	7	9	0	7	8
* Total	550	42	31	39	46	42	47	50	48	38	39	62	66
<b>13  — 14</b>													
Passeio	330	44	23	26	24	21	25	30	22	31	23	36	25
Carga	132	17	13	7	15	5	8	9	7	14	15	11	11
Coletivo	8	0	3	0	0	0	0	1	1	2	0	1	0
Motocicleta	67	2	10	5	1	4	7	8	7	7	7	2	7
Não Informado	84	11	5	3	2	6	3	11	5	12	10	9	7
* Total	621	74	54	41	42	36	43	59	42	66	55	59	50
<b>14  — 15</b>													
Passeio	381	22	21	33	31	30	31	35	34	34	35	44	31
Carga	163	12	14	10	11	7	14	16	17	21	15	10	16
Coletivo	20	2	2	2	1	1	0	3	4	0	3	1	1
Motocicleta	79	3	5	11	5	7	5	8	14	6	6	5	4
Outros	0	0	0	0	0	0	0	0	0	0	0	0	0
Não Informado	117	12	10	12	12	5	4	6	12	7	9	16	12
* Total	760	51	52	68	60	50	54	68	81	68	68	76	64
<b>15  — 16</b>													
Passeio	418	40	18	27	33	40	34	39	32	29	43	29	54
Carga	148	20	10	13	20	13	7	15	15	8	6	8	13
Coletivo	29	3	1	2	4	4	0	3	2	1	2	2	5
Motocicleta	86	5	7	6	7	6	9	10	8	6	10	6	6
Outros	0	0	0	0	0	0	0	0	0	0	0	0	0
Não Informado	130	9	3	4	10	12	12	16	8	5	8	14	29
* Total	811	77	39	52	74	75	62	83	65	49	69	59	107

ESTATÍSTICA DE ACIDENTES - ANO DE 2010 - UF: PERNAMBUCO - EMITIDA EM 16/11/2011

Quadro 0505 - NÚMERO DE VEÍCULOS ENVOLVIDOS POR HORA DA OCORRÊNCIA E FINALIDADE

HORÁRIO E FINALIDADE	DISTRIBUIÇÃO MENSAL												
	TOTAL	Jan	Fev	Mar	Abr	Mai	Jun	Jul	Ago	Set	Out	Nov	Dez
<b>16  — 17</b>													
Passeio	433	47	18	32	34	50	37	29	22	39	28	42	55
Carga	167	14	7	20	10	15	11	9	6	22	20	15	18
Coletivo	27	3	1	4	3	2	0	1	1	2	3	1	6
Motocicleta	122	6	9	18	7	6	5	7	9	14	17	8	16
Não Informado	104	10	9	5	10	3	4	3	4	10	21	7	18
* Total	853	80	44	79	64	76	57	49	42	87	89	73	113
<b>17  — 18</b>													
Passeio	447	30	23	34	38	48	36	40	40	41	39	42	36
Carga	192	5	12	12	24	31	20	11	25	20	8	12	12
Coletivo	30	1	0	6	3	5	2	1	4	2	2	3	1
Motocicleta	141	9	10	11	12	13	9	14	14	12	14	14	9
Outros	1	0	0	0	1	0	0	0	0	0	0	0	0
Não Informado	135	14	11	11	9	10	9	5	7	20	9	10	20
* Total	946	59	56	74	87	107	76	71	90	95	72	81	78
<b>18  — 19</b>													
Passeio	574	33	52	45	60	42	53	60	40	49	57	40	43
Carga	206	6	18	20	24	16	25	23	14	14	20	13	13
Coletivo	43	3	4	3	2	4	2	9	3	1	3	5	4
Motocicleta	150	8	10	12	6	17	19	14	13	9	18	13	11
Não Informado	162	13	4	10	8	17	5	20	9	26	20	9	21
* Total	1.135	63	88	90	100	96	104	126	79	99	118	80	92
<b>19  — 20</b>													
Passeio	355	33	20	32	24	22	19	23	28	39	36	31	48
Carga	143	11	6	14	12	6	7	13	15	18	14	12	15
Coletivo	22	3	3	1	0	1	1	2	2	1	4	1	3
Motocicleta	113	9	7	12	8	9	15	11	12	7	4	8	11
Outros	0	0	0	0	0	0	0	0	0	0	0	0	0
Não Informado	115	10	4	14	4	4	11	10	9	7	8	22	12
* Total	748	66	40	73	48	42	53	59	66	72	66	74	89
<b>20  — 21</b>													
Passeio	222	18	10	14	22	17	14	17	11	30	18	26	25
Carga	94	3	7	9	8	7	5	5	10	8	7	17	8
Coletivo	12	0	0	1	1	0	0	2	2	0	1	2	3
Motocicleta	98	14	7	11	10	6	3	4	8	4	9	11	11
Outros	0	0	0	0	0	0	0	0	0	0	0	0	0
Não Informado	72	9	7	2	2	3	4	10	5	5	4	7	14
* Total	498	44	31	37	43	33	26	38	36	47	39	63	61
<b>21  — 22</b>													
Passeio	173	14	20	10	9	11	17	11	10	15	19	16	21
Carga	62	10	6	1	4	6	13	4	2	5	7	2	2
Coletivo	8	1	0	0	0	1	1	1	3	1	0	0	0
Motocicleta	87	10	8	5	6	7	7	5	15	4	5	7	8
Não Informado	59	7	2	6	1	7	5	6	6	1	4	2	12
* Total	389	42	36	22	20	32	43	27	36	26	35	27	43
<b>22  — 23</b>													
Passeio	145	13	8	15	4	12	14	7	11	18	10	13	20
Carga	61	2	5	7	5	6	6	4	4	5	5	3	9
Coletivo	12	0	1	0	0	3	1	0	1	3	1	0	2
Motocicleta	54	6	5	2	3	2	3	4	5	6	3	8	7
Não Informado	54	5	10	0	6	0	2	3	3	9	1	5	10
* Total	326	26	29	24	18	23	26	18	24	41	20	29	48

ESTATÍSTICA DE ACIDENTES - ANO DE 2010 - UF: PERNAMBUCO - EMITIDA EM 16/11/2011

Quadro 0505 - NÚMERO DE VEÍCULOS ENVOLVIDOS POR HORA DA OCORRÊNCIA E FINALIDADE

HORÁRIO E FINALIDADE	DISTRIBUIÇÃO MENSAL												
	TOTAL	Jan	Fev	Mar	Abr	Mai	Jun	Jul	Ago	Set	Out	Nov	Dez
<b>23  — 24</b>													
Passeio	105	3	6	4	8	8	14	9	10	13	8	7	15
Carga	55	2	3	4	7	8	1	3	5	3	6	2	11
Coletivo	8	0	0	0	0	0	2	0	3	1	0	1	1
Motocicleta	46	2	2	2	2	2	8	3	4	5	5	5	6
Outros	0	0	0	0	0	0	0	0	0	0	0	0	0
Não Informado	27	6	1	1	4	2	1	3	1	0	1	3	4
* Total	241	13	12	11	21	20	26	18	23	22	20	18	37
<b>*** TOTAIS</b>													
Passeio	6.619	553	395	497	502	555	558	567	562	582	553	637	658
Carga	2.713	203	199	235	239	227	259	208	227	242	215	211	248
Coletivo	457	28	26	38	30	41	32	50	46	30	42	44	50
Motocicleta	1.692	124	130	148	108	140	140	140	182	130	155	134	161
Outros	1	0	0	0	1	0	0	0	0	0	0	0	0
Não Informado	1.797	164	135	117	119	102	99	143	126	177	180	183	252
* Total	13.279	1.072	885	1.035	999	1.065	1.088	1.108	1.143	1.161	1.145	1.209	1.369

**PIAUI**





ESTATÍSTICA DE ACIDENTES - ANO DE 2010 - UF: PIAUÍ - EMITIDA EM 16/11/2011

Quadro 0101 - NÚMERO DE ACIDENTES POR GRAVIDADE DA OCORRÊNCIA

GRAVIDADE	DISTRIBUIÇÃO MENSAL												
	TOTAL	Jan	Fev	Mar	Abr	Mai	Jun	Jul	Ago	Set	Out	Nov	Dez
Com Morto	182	18	13	14	13	15	13	17	18	11	16	14	20
Com Ferido	1.022	84	67	71	68	83	76	94	90	96	96	92	105
Sem Vítima	1.421	115	95	109	87	117	98	134	119	131	146	126	144
Não Informado	13	0	1	1	0	2	1	0	0	1	4	1	2
* Total	2.638	217	176	195	168	217	188	245	227	239	262	233	271

Quadro 0102 - NÚMERO DE ACIDENTES POR TIPO E GRAVIDADE

TIPO DO ACIDENTE	DISTRIBUIÇÃO SEGUNDO A GRAVIDADE DO ACIDENTE				
	TOTAL	C/ Morto	C/ Ferido	S/ Vítima	Não Inf.
Choque com objeto fixo	126	11	67	45	3
Capotagem	54	6	32	15	1
Atropelamento	150	32	113	5	0
Atropelamento de animal	220	6	37	176	1
Choque com veículo estacionado	36	1	11	24	0
Colisão traseira	673	16	172	484	1
Abalroamento no mesmo sentido	408	8	88	312	0
Colisão frontal	83	29	44	10	0
Abalroamento em sentido oposto	44	7	15	22	0
Abalroamento transversal	376	20	210	146	0
Tombamento	50	0	24	24	2
Saída de pista	278	22	129	123	4
Atropelamento e fuga	48	18	29	1	0
Queda de veículo	50	6	41	2	1
Outros tipos	42	0	10	32	0
* Total	2.638	182	1.022	1.421	13

Quadro 0103 - NÚMERO DE ACIDENTES POR DIA DA SEMANA

DIA DA SEMANA	DISTRIBUIÇÃO MENSAL												
	TOTAL	Jan	Fev	Mar	Abr	Mai	Jun	Jul	Ago	Set	Out	Nov	Dez
Domingo	428	49	23	34	38	44	30	27	29	36	51	33	34
Segunda-Feira	347	31	26	27	18	28	22	28	34	27	28	40	38
Terça-Feira	335	31	21	33	14	29	32	24	35	24	30	35	27
Quarta-Feira	330	23	24	23	21	19	30	40	25	28	30	32	35
Quinta-Feira	369	22	24	25	31	26	22	41	29	53	27	21	48
Sexta-Feira	414	31	32	22	23	36	27	50	30	37	47	25	54
Sábado	415	30	26	31	23	35	25	35	45	34	49	47	35
* Total	2.638	217	176	195	168	217	188	245	227	239	262	233	271

ESTATÍSTICA DE ACIDENTES - ANO DE 2010 - UF: PIAUÍ - EMITIDA EM 16/11/2011

Quadro 0104 - NÚMERO DE ACIDENTES POR HORA DA OCORRÊNCIA

HORA DA OCORRÊNCIA	DISTRIBUIÇÃO MENSAL												
	TOTAL	Jan	Fev	Mar	Abr	Mai	Jun	Jul	Ago	Set	Out	Nov	Dez
00  — 01	53	4	3	5	3	4	4	6	5	7	4	1	7
01  — 02	50	1	1	5	6	4	3	6	7	5	1	3	8
02  — 03	32	5	1	2	4	1	2	2	3	3	2	4	3
03  — 04	39	4	2	1	3	7	3	1	2	1	3	4	8
04  — 05	56	7	2	1	3	3	4	5	2	5	12	6	6
05  — 06	45	4	2	4	2	6	2	2	5	5	3	6	4
06  — 07	73	4	5	3	3	8	6	11	9	5	5	8	6
07  — 08	144	7	9	19	8	19	9	9	15	12	9	14	14
08  — 09	127	9	9	7	7	5	9	16	13	10	19	11	12
09  — 10	123	10	11	9	10	10	9	14	7	13	8	12	10
10  — 11	146	17	10	7	10	8	14	19	15	9	11	9	17
11  — 12	108	10	9	7	5	8	10	10	7	13	8	7	14
12  — 13	112	4	6	10	8	10	5	13	12	10	11	10	13
13  — 14	104	8	5	4	8	9	3	14	9	15	13	6	10
14  — 15	108	13	4	4	8	10	10	10	10	10	7	13	9
15  — 16	143	18	7	10	10	13	14	10	9	16	12	11	13
16  — 17	147	11	9	11	4	13	10	15	13	17	18	7	19
17  — 18	190	23	13	11	10	14	17	15	15	16	24	15	17
18  — 19	233	14	15	26	20	20	15	21	24	19	24	18	17
19  — 20	181	15	12	15	12	16	6	13	10	14	23	24	21
20  — 21	130	8	15	6	4	10	11	16	13	11	15	12	9
21  — 22	123	11	11	9	10	8	9	9	12	10	10	11	13
22  — 23	94	7	8	12	6	4	7	5	4	8	12	14	7
23  — 24	77	3	7	7	4	7	6	3	6	5	8	7	14
* Total	2.638	217	176	195	168	217	188	245	227	239	262	233	271

Quadro 0105 - NÚMERO DE ACIDENTES POR GRAVIDADE DO ACIDENTE E FASE DO DIA

GRAVIDADE DO ACIDENTE E FASE DO DIA	DISTRIBUIÇÃO SEGUNDO AS CONDIÇÕES METEOROLÓGICAS						
	TOTAL	Normal	Nublado	Nevoeiro	Chuva	Outros	N.Inf.
<b>Com Morto</b>							
Amanhecer	8	4	3	0	1	0	0
Pleno Dia	72	63	6	0	2	0	1
Anoitecer	11	10	0	0	0	1	0
Noite	91	65	13	0	4	0	9
* Total	182	142	22	0	7	1	10
<b>Com Ferido</b>							
Amanhecer	30	26	2	0	0	0	2
Pleno Dia	513	469	28	0	16	0	0
Anoitecer	51	43	5	0	3	0	0
Noite	428	350	43	0	21	3	11
* Total	1.022	888	78	0	40	3	13
<b>Sem Vítima</b>							
Amanhecer	44	31	6	2	4	0	1
Pleno Dia	838	740	49	0	48	0	1
Anoitecer	91	73	12	0	2	0	4
Noite	448	352	44	2	33	0	17
* Total	1.421	1.196	111	4	87	0	23
<b>Não Informado</b>							
Amanhecer	1	1	0	0	0	0	0
Pleno Dia	2	2	0	0	0	0	0
Anoitecer	2	2	0	0	0	0	0
Noite	8	5	2	0	0	1	0
* Total	13	10	2	0	0	1	0

Fonte: DPRF

ESTATÍSTICA DE ACIDENTES - ANO DE 2010 - UF: PIAUÍ - EMITIDA EM 16/11/2011

GRAVIDADE DO ACIDENTE E FASE DO DIA	DISTRIBUIÇÃO SEGUNDO AS CONDIÇÕES METEOROLÓGICAS						
	TOTAL	Normal	Nublado	Nevoeiro	Chuva	Outros	N.Inf.
<b>*** TOTAIS</b>							
Amanhecer	83	62	11	2	5	0	3
Pleno Dia	1.425	1.274	83	0	66	0	2
Anoitecer	155	128	17	0	5	1	4
Noite	975	772	102	2	58	4	37
* Total	2.638	2.236	213	4	134	5	46

Quadro 0106 - NÚMERO DE ACIDENTES POR USO DO SOLO E TIPO DO ACIDENTE

USO DO SOLO E TIPO DO ACIDENTE	DISTRIBUIÇÃO SEGUNDO O TIPO DE LOCALIDADE							
	TOTAL	Escolar	Industr.	Comerc.	Resid.	NãoEdific.	Outras	N.Inf.
<b>URBANO</b>								
Choque com objeto fixo	72	0	3	50	10	8	1	0
Capotagem	13	0	0	10	1	2	0	0
Atropelamento	117	1	2	79	30	5	0	0
Atropelamento de animal	25	0	1	7	6	11	0	0
Choque com veículo estacionado	26	1	0	22	1	2	0	0
Colisão traseira	545	1	19	414	56	55	0	0
Abalroamento no mesmo sentido	368	3	5	326	26	8	0	0
Colisão frontal	43	1	0	26	11	5	0	0
Abalroamento em sentido oposto	18	0	1	13	3	1	0	0
Abalroamento transversal	318	1	1	261	46	9	0	0
Tombamento	9	0	0	5	1	3	0	0
Saída de pista	39	1	1	15	6	15	1	0
Atropelamento e fuga	36	0	0	28	5	3	0	0
Queda de veículo	29	0	2	13	9	5	0	0
Outros tipos	21	0	0	16	3	2	0	0
* Total	1.679	9	35	1.285	214	134	2	0
<b>RURAL</b>								
Choque com objeto fixo	54	0	0	1	4	49	0	0
Capotagem	41	0	0	2	5	34	0	0
Atropelamento	33	2	0	0	8	23	0	0
Atropelamento de animal	195	0	0	2	20	173	0	0
Choque com veículo estacionado	10	0	0	0	1	9	0	0
Colisão traseira	128	2	2	8	21	94	1	0
Abalroamento no mesmo sentido	40	0	2	3	4	31	0	0
Colisão frontal	40	0	1	1	4	34	0	0
Abalroamento em sentido oposto	26	0	0	0	2	24	0	0
Abalroamento transversal	58	1	0	11	10	34	2	0
Tombamento	41	0	1	2	3	35	0	0
Saída de pista	239	0	0	2	9	228	0	0
Atropelamento e fuga	12	0	0	0	2	10	0	0
Queda de veículo	21	0	0	0	5	15	1	0
Outros tipos	21	0	0	0	1	20	0	0
* Total	959	5	6	32	99	813	4	0

ESTATÍSTICA DE ACIDENTES - ANO DE 2010 - UF: PIAUÍ - EMITIDA EM 16/11/2011

USO DO SOLO E TIPO DO ACIDENTE	DISTRIBUIÇÃO SEGUNDO O TIPO DE LOCALIDADE							
	TOTAL	Escolar	Industr.	Comerc.	Resid.	NãoEdific.	Outras	N.Inf.
<b>*** TOTAIS</b>								
Choque com objeto fixo	126	0	3	51	14	57	1	0
Capotagem	54	0	0	12	6	36	0	0
Atropelamento	150	3	2	79	38	28	0	0
Atropelamento de animal	220	0	1	9	26	184	0	0
Choque com veículo estacionado	36	1	0	22	2	11	0	0
Colisão traseira	673	3	21	422	77	149	1	0
Abalroamento no mesmo sentido	408	3	7	329	30	39	0	0
Colisão frontal	83	1	1	27	15	39	0	0
Abalroamento em sentido oposto	44	0	1	13	5	25	0	0
Abalroamento transversal	376	2	1	272	56	43	2	0
Tombamento	50	0	1	7	4	38	0	0
Saída de pista	278	1	1	17	15	243	1	0
Outros tipos	42	0	0	16	4	22	0	0
Atropelamento e fuga	48	0	0	28	7	13	0	0
Queda de veículo	50	0	2	13	14	20	1	0
* Total	2.638	14	41	1.317	313	947	6	0

Quadro 0107 - NÚMERO DE ACIDENTES POR USO DO SOLO E TIPO DE LOCALIDADE

USO DO SOLO E TIPO DE LOCALIDADE	DISTRIBUIÇÃO SEGUNDO A GRAVIDADE DO ACIDENTE				
	TOTAL	C/Morto	C/Ferido	S/Vítima	N.Inf.
<b>URBANO</b>					
Escolar	9	2	5	2	0
Industrial	35	0	10	25	0
Comercial	1.285	38	476	768	3
Residencial	214	29	107	78	0
Não Edificada	134	8	53	73	0
Outras	2	1	0	1	0
Não Informado	0	0	0	0	0
* Total	1.679	78	651	947	3
<b>RURAL</b>					
Escolar	5	0	4	1	0
Industrial	6	1	2	3	0
Comercial	32	1	21	10	0
Residencial	99	18	38	41	2
Não Edificada	813	83	304	418	8
Outras	4	1	2	1	0
Não Informado	0	0	0	0	0
* Total	959	104	371	474	10
<b>*** TOTAIS</b>					
Escolar	14	2	9	3	0
Industrial	41	1	12	28	0
Comercial	1.317	39	497	778	3
Residencial	313	47	145	119	2
Não Edificada	947	91	357	491	8
Outras	6	2	2	2	0
Não Informado	0	0	0	0	0
* Total	2.638	182	1.022	1.421	13

ESTATÍSTICA DE ACIDENTES - ANO DE 2010 - UF: PIAUÍ - EMITIDA EM 16/11/2011

Quadro 0108 - NÚMERO DE ACIDENTES OCORRIDOS EM FERIADOS NACIONAIS

FERIADO NACIONAL	DISTRIBUIÇÃO POR GRAVIDADE DO ACIDENTE, ESTADO FÍSICO DO VITIMADO E FINALIDADE DO VEÍCULO																
	ACIDENTES POR GRAVIDADE					VÍTIMAS POR ESTADO FÍSICO					VEÍCULOS POR FINALIDADE						
	Total	C/M	C/F	S/V	N.I.	Total	L.L.	L.G.	Morto	N.I.	Total	Pass.	Carga	Colet.	Moto	Out.	N.I.
<b>Confraternização Universal</b>																	
30/12 qua	9	1	4	4	0	6	3	1	1	1	16	8	4	0	3	0	1
31/12 qui	12	0	3	9	0	12	5	4	0	3	20	14	2	0	1	0	3
1/1 sex	7	1	3	3	0	7	3	2	1	1	11	5	2	0	2	0	2
2/1 sáb	10	0	6	4	0	7	4	3	0	0	14	11	0	0	2	0	1
3/1 dom	17	0	0	17	0	0	0	0	0	0	34	29	4	1	0	0	0
4/1 seg	10	1	5	4	0	8	0	5	1	2	19	7	5	0	4	0	3
5/1 ter	10	0	3	7	0	5	3	1	0	1	13	7	2	0	3	0	1
* Totais	75	3	24	48	0	45	18	16	3	8	127	81	19	1	15	0	11
<b>Carnaval</b>																	
11/2 qui	2	0	1	1	0	1	0	1	0	0	3	2	1	0	0	0	0
12/2 sex	8	1	3	4	0	8	3	2	2	1	14	6	2	0	5	0	1
13/2 sáb	7	0	4	3	0	5	3	2	0	0	13	7	2	0	4	0	0
14/2 dom	9	2	5	2	0	12	6	2	3	1	11	3	1	2	5	0	0
15/2 seg	3	0	0	2	1	1	0	0	0	1	4	3	0	0	0	0	1
16/2 ter	2	0	2	0	0	3	1	2	0	0	3	0	1	0	2	0	0
17/2 qua	12	1	3	8	0	13	7	3	1	2	22	12	5	1	4	0	0
* Totais	43	4	18	20	1	43	20	12	6	5	70	33	12	3	20	0	2
<b>Paixão de Cristo</b>																	
31/3 qua	6	1	1	4	0	6	1	0	5	0	12	7	4	0	1	0	0
1/4 qui	5	0	2	3	0	2	2	0	0	0	6	4	0	0	1	0	1
2/4 sex	0	0	0	0	0	0	0	0	0	0	0	0	0	0	0	0	0
3/4 sáb	4	1	2	1	0	4	1	2	1	0	6	0	3	0	3	0	0
4/4 dom	19	0	5	14	0	8	4	3	0	1	38	23	5	3	4	0	3
5/4 seg	3	1	0	2	0	1	0	0	1	0	4	3	0	0	0	0	1
6/4 ter	3	0	3	0	0	5	4	1	0	0	5	3	0	0	2	0	0
* Totais	40	3	13	24	0	26	12	6	7	1	71	40	12	3	11	0	5
<b>Tiradentes</b>																	
20/4 ter	4	1	0	3	0	1	0	0	1	0	7	6	0	0	1	0	0
21/4 qua	4	1	2	1	0	4	3	0	1	0	8	3	3	0	2	0	0
22/4 qui	7	0	1	6	0	1	0	1	0	0	12	8	3	0	1	0	0
23/4 sex	4	1	1	2	0	4	1	1	1	1	9	3	2	1	3	0	0
24/4 sáb	4	0	3	1	0	5	3	2	0	0	6	2	1	0	2	0	1
25/4 dom	5	1	3	1	0	7	3	1	1	2	9	3	2	1	2	0	1
26/4 seg	5	0	1	4	0	2	1	0	0	1	12	11	0	0	1	0	0
* Totais	33	4	11	18	0	24	11	5	4	4	63	36	11	2	12	0	2
<b>Dia do Trabalho</b>																	
28/4 qua	3	0	0	3	0	0	0	0	0	0	5	2	3	0	0	0	0
29/4 qui	4	0	1	3	0	1	0	1	0	0	6	4	2	0	0	0	0
30/4 sex	8	0	5	3	0	7	7	0	0	0	13	6	2	0	5	0	0
1/5 sáb	7	1	3	3	0	4	1	2	1	0	10	5	2	1	2	0	0
2/5 dom	9	1	3	4	1	7	3	2	1	1	13	6	2	1	4	0	0
3/5 seg	6	1	1	4	0	7	2	3	1	1	8	4	2	0	0	0	2
4/5 ter	4	0	2	2	0	3	0	3	0	0	5	1	2	0	2	0	0
* Totais	41	3	15	22	1	29	13	11	3	2	60	28	15	2	13	0	2

ESTATÍSTICA DE ACIDENTES - ANO DE 2010 - UF: PIAUÍ - EMITIDA EM 16/11/2011

Quadro 0108 - NÚMERO DE ACIDENTES OCORRIDOS EM FERIADOS NACIONAIS

FERIADO NACIONAL	DISTRIBUIÇÃO POR GRAVIDADE DO ACIDENTE, ESTADO FÍSICO DO VITIMADO E FINALIDADE DO VEÍCULO																
	ACIDENTES POR GRAVIDADE					VÍTIMAS POR ESTADO FÍSICO					VEÍCULOS POR FINALIDADE						
	Total	C/M	C/F	S/V	N.I.	Total	L.L.	L.G.	Morto	N.I.	Total	Pass.	Carga	Colet.	Moto	Out.	N.I.
<b>Corpus Christi</b>																	
1/6 ter	4	0	1	3	0	1	1	0	0	0	7	3	3	0	1	0	0
2/6 qua	8	1	2	5	0	6	3	0	1	2	16	7	5	1	2	0	1
3/6 qui	4	0	2	2	0	4	3	0	0	1	9	4	3	0	1	0	1
4/6 sex	7	0	3	4	0	4	3	1	0	0	9	4	2	1	2	0	0
5/6 sáb	5	0	2	3	0	3	0	2	0	1	7	3	2	0	1	0	1
6/6 dom	15	1	9	4	1	19	7	5	1	6	23	13	1	2	6	0	1
7/6 seg	7	0	3	4	0	4	1	3	0	0	15	6	4	1	4	0	0
* Totais	50	2	22	25	1	41	18	11	2	10	86	40	20	5	17	0	4
<b>Independência</b>																	
2/9 qui	7	0	2	5	0	6	3	3	0	0	11	7	3	0	1	0	0
3/9 sex	10	0	3	7	0	11	5	3	0	3	18	7	3	0	4	0	4
4/9 sáb	10	2	2	6	0	8	1	4	3	0	15	8	1	1	3	0	2
5/9 dom	8	0	4	4	0	6	2	3	0	1	12	5	1	1	4	0	1
6/9 seg	5	0	2	3	0	3	2	0	0	1	10	6	2	0	1	0	1
7/9 ter	3	1	0	2	0	2	1	0	1	0	5	3	0	1	1	0	0
8/9 qua	10	0	2	8	0	2	2	0	0	0	17	10	5	2	0	0	0
* Totais	53	3	15	35	0	38	16	13	4	5	88	46	15	5	14	0	8
<b>Nossa Senhora Aparecida</b>																	
7/10 qui	6	0	3	3	0	3	2	1	0	0	13	4	6	0	2	0	1
8/10 sex	9	1	1	7	0	6	1	1	1	3	19	11	3	0	2	0	3
9/10 sáb	10	0	5	5	0	7	6	0	0	1	17	8	5	0	2	0	2
10/10 dom	12	0	6	5	1	14	3	9	0	2	23	15	0	1	3	0	4
11/10 seg	10	1	4	5	0	9	7	1	1	0	18	10	2	1	5	0	0
12/10 ter	3	0	1	2	0	1	1	0	0	0	7	6	0	0	1	0	0
13/10 qua	10	1	5	4	0	8	5	2	1	0	20	8	4	0	7	0	1
* Totais	60	3	25	31	1	48	25	14	3	6	117	62	20	2	22	0	11
<b>Finados</b>																	
28/10 qui	8	0	2	6	0	4	1	2	0	1	11	5	2	1	2	0	1
29/10 sex	16	1	7	7	1	18	6	9	1	2	26	7	13	1	3	0	2
30/10 sáb	9	1	5	3	0	54	40	9	5	0	15	6	1	3	5	0	0
31/10 dom	10	1	4	5	0	8	4	2	1	1	15	6	2	1	5	0	1
1/11 seg	6	0	4	1	1	7	1	5	0	1	10	1	1	1	5	0	2
2/11 ter	10	2	4	4	0	20	10	6	2	2	19	10	2	0	4	0	3
3/11 qua	11	0	3	8	0	6	3	1	0	2	19	9	6	0	1	0	3
* Totais	70	5	29	34	2	117	65	34	9	9	115	44	27	7	25	0	12
<b>Proclamação da República</b>																	
11/11 qui	7	0	1	6	0	5	1	1	0	3	17	14	1	0	2	0	0
12/11 sex	11	0	5	6	0	9	3	3	0	3	17	6	4	0	4	0	3
13/11 sáb	19	1	5	13	0	12	1	6	1	4	37	23	3	2	6	0	3
14/11 dom	12	3	4	5	0	16	6	3	3	4	23	12	3	0	5	0	3
15/11 seg	10	0	3	7	0	5	3	2	0	0	21	18	2	0	1	0	0
16/11 ter	7	0	4	3	0	5	3	2	0	0	10	2	3	0	3	0	2
17/11 qua	10	0	5	5	0	9	6	2	0	1	17	10	3	1	2	0	1
* Totais	76	4	27	45	0	61	23	19	4	15	142	85	19	3	23	0	12

ESTATÍSTICA DE ACIDENTES - ANO DE 2010 - UF: PIAUÍ - EMITIDA EM 16/11/2011

Quadro 0108 - NÚMERO DE ACIDENTES OCORRIDOS EM FERIADOS NACIONAIS

FERIADO NACIONAL	DISTRIBUIÇÃO POR GRAVIDADE DO ACIDENTE, ESTADO FÍSICO DO VITIMADO E FINALIDADE DO VEÍCULO																
	ACIDENTES POR GRAVIDADE					VÍTIMAS POR ESTADO FÍSICO					VEÍCULOS POR FINALIDADE						
	Total	C/M	C/F	S/V	N.I.	Total	L.L.	L.G.	Morto	N.I.	Total	Pass.	Carga	Colet.	Moto	Out.	N.I.
<b>Natal</b>																	
22/12 qua	9	1	3	4	1	7	3	1	1	2	17	11	1	1	3	0	1
23/12 qui	13	1	2	10	0	4	2	0	1	1	21	12	4	1	1	0	3
24/12 sex	11	0	2	9	0	5	2	1	0	2	18	11	1	0	3	0	3
25/12 sáb	9	2	5	2	0	11	5	1	2	3	15	7	1	0	4	0	3
26/12 dom	6	0	2	4	0	5	4	1	0	0	10	6	3	0	1	0	0
27/12 seg	12	1	4	6	1	9	4	2	1	2	19	10	4	0	4	0	1
28/12 ter	5	1	2	2	0	8	1	4	1	2	9	2	2	0	3	0	2
* Totais	65	6	20	37	2	49	21	10	6	12	109	59	16	2	19	0	13

Quadro 0109 - NÚMERO DE ACIDENTES POR TIPO DE ACIDENTE E NÚMERO DE VEÍCULOS ENVOLVIDOS

TIPO DE ACIDENTE	DISTRIBUIÇÃO SEGUNDO O NÚMERO DE VEÍCULOS ENVOLVIDOS					
	TOTAL	1 veículo	2 veículos	3 veículos	4 veículos	mais de 4
Choque com objeto fixo	126	116	9	1	0	0
Capotagem	54	49	4	1	0	0
Atropelamento	150	141	8	1	0	0
Atropelamento de animal	220	211	9	0	0	0
Choque com veículo estacionado	36	0	33	2	1	0
Colisão traseira	673	0	545	96	26	6
Abalroamento no mesmo sentido	408	0	395	12	1	0
Colisão frontal	83	0	79	4	0	0
Abalroamento em sentido oposto	44	0	41	3	0	0
Abalroamento transversal	376	0	364	11	1	0
Tombamento	50	45	4	0	0	1
Saída de pista	278	258	16	4	0	0
Atropelamento e fuga	48	47	1	0	0	0
Queda de veículo	50	43	7	0	0	0
Outros tipos	42	17	25	0	0	0
* Total	2.638	927	1.540	135	29	7

Quadro 0201 - NÚMERO DE PESSOAS ENVOLVIDAS POR ESTADO FÍSICO

ESTADO FÍSICO	DISTRIBUIÇÃO MENSAL												
	TOTAL	Jan	Fev	Mar	Abr	Mai	Jun	Jul	Ago	Set	Out	Nov	Dez
Ileso	9.840	704	752	651	666	625	631	834	934	987	1.314	882	860
Lesões Leves	987	66	63	64	70	81	53	101	76	88	119	92	114
Lesões Graves	620	55	39	48	35	50	49	57	53	53	74	53	54
Morto	208	18	16	19	15	15	14	20	21	12	20	14	24
Não Informado	299	22	20	11	10	22	36	36	30	29	26	29	28
* Total	11.954	865	890	793	796	793	783	1.048	1.114	1.169	1.553	1.070	1.080

ESTATÍSTICA DE ACIDENTES - ANO DE 2010 - UF: PIAUÍ - EMITIDA EM 16/11/2011

Quadro 0301 - NÚMERO DE CONDUTORES ENVOLVIDOS POR CATEGORIA E TEMPO DE HABILITAÇÃO

CATEGORIA E TEMPO DE HABILITAÇÃO	DISTRIBUIÇÃO SEGUNDO O NÚMERO DE VEÍCULOS ENVOLVIDOS E GRAVIDADE DO ACIDENTE										
	TOTAL	ACIDENTES COM 1 VEÍCULO					ACIDENTES COM 2 OU MAIS VEÍCULOS				
		C/Morto	C/Ferido	S/Vítima	N.Inf.	Total	C/Morto	C/Ferido	S/Vítima	N.Inf.	Total
<b>Amador</b>											
Até 1 ano	92	0	9	5	0	14	3	35	40	0	78
Acima de 1 até 2	185	0	23	8	0	31	7	62	85	0	154
Acima de 2 até 5	436	8	39	27	0	74	12	132	218	0	362
Acima de 5 até 10	448	6	39	37	1	83	6	117	242	0	365
Acima de 10 até 20	584	9	59	52	2	122	5	116	341	0	462
Acima de 20 anos	384	3	31	31	0	65	7	73	239	0	319
Não Informado	1	0	0	0	0	0	1	0	0	0	1
* Total	2.130	26	200	160	3	389	41	535	1.165	0	1.741
<b>Profissional</b>											
Até 1 ano	5	0	0	0	0	0	0	1	4	0	5
Acima de 1 até 2	1	0	0	0	0	0	0	0	1	0	1
Acima de 2 até 5	50	1	5	5	0	11	2	11	26	0	39
Acima de 5 até 10	247	5	24	18	0	47	6	37	157	0	200
Acima de 10 até 20	563	10	43	78	0	131	17	109	306	0	432
Acima de 20 anos	739	16	48	112	0	176	32	137	394	0	563
Não Informado	2	0	0	0	0	0	0	1	1	0	2
* Total	1.607	32	120	213	0	365	57	296	889	0	1.242
<b>Não Informado</b>											
Acima de 10 até 20	0	0	0	0	0	0	0	0	0	0	0
Acima de 20 anos	0	0	0	0	0	0	0	0	0	0	0
Não Informado	828	39	115	10	9	173	77	390	186	2	655
* Total	828	39	115	10	9	173	77	390	186	2	655
<b>*** TOTAIS</b>											
Até 1 ano	97	0	9	5	0	14	3	36	44	0	83
Acima de 1 até 2	186	0	23	8	0	31	7	62	86	0	155
Acima de 2 até 5	486	9	44	32	0	85	14	143	244	0	401
Acima de 5 até 10	695	11	63	55	1	130	12	154	399	0	565
Acima de 10 até 20	1.147	19	102	130	2	253	22	225	647	0	894
Acima de 20 anos	1.123	19	79	143	0	241	39	210	633	0	882
Não Informado	831	39	115	10	9	173	78	391	187	2	658
* Total	4.565	97	435	383	12	927	175	1.221	2.240	2	3.638

Quadro 0302 - NÚMERO DE CONDUTORES ENVOLVIDOS POR SEXO E IDADE

SEXO E IDADE DO CONDUTOR	DISTRIBUIÇÃO SEGUNDO O NÚMERO DE VEÍCULOS ENVOLVIDOS E GRAVIDADE DO ACIDENTE										
	TOTAL	ACIDENTES COM 1 VEÍCULO					ACIDENTES COM 2 OU MAIS VEÍCULOS				
		C/Morto	C/Ferido	S/Vítima	N.Inf.	Total	C/Morto	C/Ferido	S/Vítima	N.Inf.	Total
<b>Sexo Masculino</b>											
Até 18 anos	50	1	12	0	0	13	5	22	10	0	37
Acima de 18 até 25	565	13	67	31	1	112	27	197	229	0	453
Acima de 25 até 30	594	10	57	55	0	122	16	174	282	0	472
Acima de 30 até 40	978	21	103	102	1	227	36	215	500	0	751
Acima de 40 até 50	764	16	73	95	0	184	39	155	386	0	580
Acima de 50 até 60	458	4	29	41	0	74	17	117	250	0	384
Acima de 60 anos	196	7	19	18	0	44	7	58	87	0	152
Não informado	205	2	27	17	3	49	5	70	80	1	156
* Total	3.810	74	387	359	5	825	152	1.008	1.824	1	2.985



ESTATÍSTICA DE ACIDENTES - ANO DE 2010 - UF: PIAUÍ - EMITIDA EM 16/11/2011

SEXO E IDADE DO CONDUTOR	DISTRIBUIÇÃO SEGUNDO O NÚMERO DE VEÍCULOS ENVOLVIDOS E GRAVIDADE DO ACIDENTE										
	TOTAL	ACIDENTES COM 1 VEÍCULO					ACIDENTES COM 2 OU MAIS VEÍCULOS				
		C/Morto	C/Ferido	S/Vitima	N.Inf.	Total	C/Morto	C/Ferido	S/Vitima	N.Inf.	Total
<b>Sexo Feminino</b>											
Até 18 anos	7	0	0	1	0	1	0	6	0	0	6
Acima de 18 até 25	80	1	1	4	0	6	0	19	55	0	74
Acima de 25 até 30	92	1	5	4	0	10	0	22	60	0	82
Acima de 30 até 40	128	2	9	7	1	19	2	29	78	0	109
Acima de 40 até 50	91	2	6	2	0	10	1	16	64	0	81
Acima de 50 até 60	47	0	0	1	0	1	1	7	38	0	46
Acima de 60 anos	23	0	3	2	0	5	0	6	12	0	18
Não informado	21	0	1	1	0	2	1	9	9	0	19
* Total	489	6	25	22	1	54	5	114	316	0	435
<b>Sexo Não Informado</b>											
Até 18 anos	0	0	0	0	0	0	0	0	0	0	0
Acima de 18 até 25	0	0	0	0	0	0	0	0	0	0	0
Acima de 25 até 30	0	0	0	0	0	0	0	0	0	0	0
Acima de 30 até 40	0	0	0	0	0	0	0	0	0	0	0
Acima de 40 até 50	0	0	0	0	0	0	0	0	0	0	0
Acima de 50 até 60	0	0	0	0	0	0	0	0	0	0	0
Acima de 60 anos	1	0	0	0	0	0	0	0	1	0	1
Não informado	265	17	23	2	6	48	18	99	99	1	217
* Total	266	17	23	2	6	48	18	99	100	1	218
<b>*** TOTAIS</b>											
Até 18 anos	57	1	12	1	0	14	5	28	10	0	43
Acima de 18 até 25	645	14	68	35	1	118	27	216	284	0	527
Acima de 25 até 30	686	11	62	59	0	132	16	196	342	0	554
Acima de 30 até 40	1.106	23	112	109	2	246	38	244	578	0	860
Acima de 40 até 50	855	18	79	97	0	194	40	171	450	0	661
Acima de 50 até 60	505	4	29	42	0	75	18	124	288	0	430
Acima de 60 anos	220	7	22	20	0	49	7	64	100	0	171
Não informado	491	19	51	20	9	99	24	178	188	2	392
* Total	4.565	97	435	383	12	927	175	1.221	2.240	2	3.638

Quadro 0303 - NÚMERO DE CONDUTORES ENVOLVIDOS POR USO DO CINTO OU CAPACETE

USO DO EQUIPAMENTO	DISTRIBUIÇÃO SEGUNDO O GRAU DE INSTRUÇÃO DO CONDUTOR							
	TOTAL	Analf.	Fundam.	Médio	Superior	Mestrado	Doutorado	Não Inf.
<b>Motociclistas</b>								
Com capacete	513	10	161	175	25	1	0	141
Sem capacete	114	10	36	16	2	0	0	50
Não Informado	216	7	57	36	9	0	0	107
TOTAL	843	27	254	227	36	1	0	298
<b>Demais Condutores</b>								
Com cinto	2.595	5	714	902	596	4	1	373
Sem cinto	39	0	12	7	7	0	0	13
Não Informado	1.088	6	223	235	122	2	1	499
TOTAL	3.722	11	949	1.144	725	6	2	885
<b>Todos os Condutores</b>								
Com equipamento	3.108	15	875	1.077	621	5	1	514
Sem equipamento	153	10	48	23	9	0	0	63
Não Informado	1.304	13	280	271	131	2	1	606
TOTAL	4.565	38	1.203	1.371	761	7	2	1.183

ESTATÍSTICA DE ACIDENTES - ANO DE 2010 - UF: PIAUÍ - EMITIDA EM 16/11/2011

Quadro 0304 - NÚMERO DE CONDUTORES ENVOLVIDOS POR OCUPAÇÃO PRINCIPAL

OCUPAÇÃO PRINCIPAL DO CONDUTOR	DISTRIBUIÇÃO SEGUNDO O ESTADO FÍSICO DO CONDUTOR					
	TOTAL	Ileso	L. Leves	L. Graves	Morto	Não Inf.
Membros superiores do poder público, dirigentes de organizações de interesse público e de empresas e gerentes	82	66	11	3	2	0
Profissionais das ciências e artes	706	602	68	26	8	2
Técnicos de nível médio	253	203	26	20	3	1
Trabalhadores de serviços administrativos	169	130	23	12	4	0
Trabalhadores dos serviços, vendedores do comércio em lojas e mercados	303	190	69	32	10	2
Trabalhadores agropecuários, florestais, de caça e pesca	117	52	21	28	16	0
Trabalhadores da produção de bens e serviços industriais	1.318	1.095	129	74	19	1
Trabalhadores de reparação e manutenção	67	38	13	13	3	0
Membros das forças armadas, policiais e bombeiros militares	88	63	13	11	1	0
Ocupações mal especificadas	1.462	785	213	133	49	282
* Total	4.565	3.224	586	352	115	288

Quadro 0305 - NÚMERO DE CONDUTORES ENVOLVIDOS POR TIPO DE ACIDENTE, ESTADO FÍSICO DO CONDUTOR E USO DO CINTO OU CAPACETE

TIPO DO ACIDENTE	DISTRIBUIÇÃO SEGUNDO O ESTADO FÍSICO DO CONDUTOR E O USO DO EQUIPAMENTO													
	TOTAL	ILESO			LESÕES LEVES			LESÕES GRAVES			MORTO			NÃO INF.
		com	sem	n.inf.	com	sem	n.inf.	com	sem	n.inf.	com	sem	n.inf.	
<b>Motociclistas</b>														
Choque com objeto fixo	27	0	0	1	5	2	0	5	3	4	3	3	1	0
Capotagem	0	0	0	0	0	0	0	0	0	0	0	0	0	0
Atropelamento	59	8	0	5	14	3	9	10	3	4	0	0	0	3
Atropelamento de animal	27	1	0	0	5	2	1	10	0	4	0	2	2	0
Choque com veículo estacionado	13	0	1	1	1	0	1	3	2	3	0	1	0	0
Colisão traseira	197	42	2	7	57	8	19	25	6	11	6	5	4	5
Abalroamento no mesmo sentido	112	23	1	3	37	4	8	16	4	8	0	3	1	4
Colisão frontal	56	1	0	0	6	3	4	9	3	8	6	8	7	1
Abalroamento em sentido oposto	18	1	0	0	3	0	2	4	0	2	1	3	1	1
Abalroamento transversal	243	26	3	12	70	10	17	49	14	21	7	4	3	7
Tombamento	2	0	0	1	1	0	0	0	0	0	0	0	0	0
Saída de pista	28	1	0	0	7	1	1	8	1	3	2	1	1	2
Atropelamento e fuga	9	0	0	2	0	0	0	0	0	0	0	0	0	7
Queda de veículo	47	3	1	0	15	2	3	12	2	3	2	1	2	1
Outros tipos	5	1	0	0	2	0	0	2	0	0	0	0	0	0
* Total	843	107	8	32	223	35	65	153	38	71	27	31	22	31

ESTATÍSTICA DE ACIDENTES - ANO DE 2010 - UF: PIAUÍ - EMITIDA EM 16/11/2011

TIPO DO ACIDENTE	DISTRIBUIÇÃO SEGUNDO O ESTADO FÍSICO DO CONDUTOR E O USO DO EQUIPAMENTO													
	TOTAL	ILESO			LESÕES LEVES			LESÕES GRAVES			MORTO			NÃO INF.
		com	sem	n.inf.	com	sem	n.inf.	com	sem	n.inf.	com	sem	n.inf.	
<b>Demais Condutores</b>														
Choque com objeto fixo	110	45	0	15	17	0	10	3	0	9	0	1	2	8
Capotagem	60	20	1	5	18	1	2	6	0	2	0	1	2	2
Atropelamento	101	67	0	23	4	0	3	0	0	0	0	0	0	4
Atropelamento de animal	202	143	0	39	10	0	2	1	0	2	0	0	0	5
Choque com veículo estacionado	63	24	4	24	1	0	0	1	0	0	0	0	0	9
Colisão traseira	1.316	997	11	200	25	1	8	3	2	3	0	0	1	65
Abalroamento no mesmo sentido	718	496	3	153	5	0	8	0	0	2	0	1	0	50
Colisão frontal	114	42	0	26	8	0	7	5	2	4	3	1	6	10
Abalroamento em sentido oposto	73	40	0	18	3	0	2	1	0	0	0	0	2	7
Abalroamento transversal	522	331	1	99	16	0	17	2	2	10	0	2	1	41
Tombamento	57	17	1	12	12	0	6	3	0	0	0	0	0	6
Saída de pista	274	109	1	35	50	0	21	17	1	8	6	1	5	20
Atropelamento e fuga	40	0	0	15	0	0	0	0	0	1	0	0	0	24
Queda de veículo	10	5	0	1	0	0	2	0	0	0	0	0	0	2
Outros tipos	62	36	0	18	3	0	1	0	0	0	0	0	0	4
* Total	3.722	2.372	22	683	172	2	89	42	7	41	9	7	19	257
<b>Todos os Condutores</b>														
Choque com objeto fixo	137	45	0	16	22	2	10	8	3	13	3	4	3	8
Capotagem	60	20	1	5	18	1	2	6	0	2	0	1	2	2
Atropelamento	160	75	0	28	18	3	12	10	3	4	0	0	0	7
Atropelamento de animal	229	144	0	39	15	2	3	11	0	6	0	2	2	5
Choque com veículo estacionado	76	24	5	25	2	0	1	4	2	3	0	1	0	9
Colisão traseira	1.513	1.039	13	207	82	9	27	28	8	14	6	5	5	70
Abalroamento no mesmo sentido	830	519	4	156	42	4	16	16	4	10	0	4	1	54
Colisão frontal	170	43	0	26	14	3	11	14	5	12	9	9	13	11
Abalroamento em sentido oposto	91	41	0	18	6	0	4	5	0	2	1	3	3	8
Abalroamento transversal	765	357	4	111	86	10	34	51	16	31	7	6	4	48
Tombamento	59	17	1	13	13	0	6	3	0	0	0	0	0	6
Saída de pista	302	110	1	35	57	1	22	25	2	11	8	2	6	22
Atropelamento e fuga	49	0	0	17	0	0	0	0	0	1	0	0	0	31
Queda de veículo	57	8	1	1	15	2	5	12	2	3	2	1	2	3
Outros tipos	67	37	0	18	5	0	1	2	0	0	0	0	0	4
* Total	4.565	2.479	30	715	395	37	154	195	45	112	36	38	41	288

Quadro 0306 - NÚMERO DE CONDUTORES ENVOLVIDOS POR INGESTÃO DE ÁLCOOL

INGESTÃO DE ÁLCOOL	DISTRIBUIÇÃO SEGUNDO O ESTADO FÍSICO DO CONDUTOR					
	TOTAL	Ileso	L. Leves	L. Graves	Morto	Não Inf.
Não existe vestígio	2.754	2.289	316	135	12	2
Existe vestígio	191	111	44	30	6	0
Não informado	1.620	824	226	187	97	286
* Total	4.565	3.224	586	352	115	288

ESTATÍSTICA DE ACIDENTES - ANO DE 2010 - UF: PIAUÍ - EMITIDA EM 16/11/2011

Quadro 0307 - NÚMERO DE CONDUTORES ENVOLVIDOS POR FINALIDADE DO VEÍCULO E HORAS DIRIGINDO

FINALIDADE DO VEÍCULO E HORAS DIRIGINDO	DISTRIBUIÇÃO SEGUNDO QUILOMETROS PERCORRIDOS							
	TOTAL	Até 10 KM	De 11 a 50 KM	De 51 a 200 KM	De 201 a 500 KM	De 501 a 800 KM	Mais de 800 KM	Não Inf.
<b>Passelo</b>								
Até 15 min	708	634	45	9	17	1	0	2
De 16 min a 1 h	427	177	188	59	0	0	0	3
De 1:01 a 3 h	188	3	4	151	30	0	0	0
De 3:01 a 6 h	91	5	1	7	75	3	0	0
De 6:01 a 10 h	27	0	0	0	6	20	1	0
Acima de 10 h	2	0	0	1	0	0	1	0
Não Informado	848	16	6	4	5	0	0	817
* Total	2.291	835	244	231	133	24	2	822
<b>Carga</b>								
Até 15 min	161	139	6	5	10	1	0	0
De 16 min a 1 h	138	51	64	23	0	0	0	0
De 1:01 a 3 h	94	0	3	85	5	0	0	1
De 3:01 a 6 h	63	2	1	17	42	0	1	0
De 6:01 a 10 h	26	0	0	1	17	7	0	1
Acima de 10 h	11	1	0	1	2	6	1	0
Não Informado	443	5	1	6	6	1	2	422
* Total	936	198	75	138	82	15	4	424
<b>Coletivo</b>								
Até 15 min	28	26	0	2	0	0	0	0
De 16 min a 1 h	47	16	28	3	0	0	0	0
De 1:01 a 3 h	21	0	6	15	0	0	0	0
De 3:01 a 6 h	15	0	0	2	12	0	0	1
De 6:01 a 10 h	3	0	0	1	0	2	0	0
Acima de 10 h	0	0	0	0	0	0	0	0
Não Informado	65	0	0	0	0	0	1	64
* Total	179	42	34	23	12	2	1	65
<b>Motocicleta</b>								
Até 15 min	278	262	14	0	0	0	2	0
De 16 min a 1 h	122	58	58	5	0	0	1	0
De 1:01 a 3 h	4	1	0	3	0	0	0	0
De 3:01 a 6 h	3	1	0	0	2	0	0	0
De 6:01 a 10 h	3	3	0	0	0	0	0	0
Acima de 10 h	1	0	0	0	0	0	1	0
Não Informado	432	5	5	1	0	0	0	421
* Total	843	330	77	9	2	0	4	421
<b>Outros</b>								
Até 15 min	0	0	0	0	0	0	0	0
De 16 min a 1 h	0	0	0	0	0	0	0	0
De 1:01 a 3 h	0	0	0	0	0	0	0	0
Não Informado	0	0	0	0	0	0	0	0
* Total	0	0	0	0	0	0	0	0
<b>Não Informado</b>								
Até 15 min	43	39	2	0	2	0	0	0
De 16 min a 1 h	21	11	9	1	0	0	0	0
De 1:01 a 3 h	9	0	3	6	0	0	0	0
De 3:01 a 6 h	8	0	0	0	6	2	0	0
De 6:01 a 10 h	1	0	0	0	0	1	0	0
Acima de 10 h	1	0	0	0	0	0	1	0
Não Informado	233	0	0	1	0	0	0	232
* Total	316	50	14	8	8	3	1	232
<b>*** TOTAIS</b>								
Até 15 min	1.218	1.100	67	16	29	2	2	2
De 16 min a 1 h	755	313	347	91	0	0	1	3
De 1:01 a 3 h	316	4	16	260	35	0	0	1
De 3:01 a 6 h	180	8	2	26	137	5	1	1
De 6:01 a 10 h	60	3	0	2	23	30	1	1
Acima de 10 h	15	1	0	2	2	6	4	0
Não Informado	2.021	26	12	12	11	1	3	1.956
* Total	4.565	1.455	444	409	237	44	12	1.964

ESTATÍSTICA DE ACIDENTES - ANO DE 2010 - UF: PIAUÍ - EMITIDA EM 16/11/2011

Quadro 0401 - NÚMERO DE VITIMADOS POR FAIXA ETÁRIA

FAIXA ETÁRIA	DISTRIBUIÇÃO SEGUNDO O SEXO E ESTADO FÍSICO DO VITIMADO									
	TOTAL	MASCULINO				FEMININO				NÃO INF.
		L.Leves	L.Graves	Morto	N.I.	L.Leves	L.Graves	Morto	N.I.	
Menos de 8	20	8	2	0	0	7	2	1	0	0
8  — 11	7	2	2	1	0	0	2	0	0	0
11  — 13	10	2	3	1	0	2	1	1	0	0
13  — 18	84	22	19	5	1	20	15	2	0	0
18  — 23	229	97	50	18	1	31	28	4	0	0
23  — 28	284	140	64	24	3	31	17	4	1	0
28  — 33	267	98	88	24	2	30	22	2	1	0
33  — 38	196	79	50	26	3	21	15	1	1	0
38  — 43	141	67	37	13	0	11	10	3	0	0
43  — 48	127	52	36	19	0	11	5	4	0	0
48  — 53	93	35	29	10	0	11	7	1	0	0
53  — 58	72	28	20	4	1	9	7	3	0	0
58  — 63	50	16	11	6	0	9	4	4	0	0
63  — 68	46	14	15	6	1	5	4	1	0	0
68 ou mais	42	12	11	8	0	5	3	2	0	1
Não Informado	446	67	28	5	37	45	13	4	5	242
* Total	2.114	739	465	170	49	248	155	37	8	243

Quadro 0402 - NÚMERO DE VITIMADOS POR OCUPAÇÃO PRINCIPAL

OCUPAÇÃO PRINCIPAL	DISTRIBUIÇÃO SEGUNDO O ESTADO FÍSICO DO VITIMADO				
	TOTAL	L. Leves	L. Graves	Morto	Não Inf.
Membros superiores do poder público, dirigentes de organizações de interesse público e de empresas e gerentes	19	13	4	2	0
Profissionais das ciências e artes	134	86	36	10	2
Técnicos de nível médio	64	32	27	4	1
Trabalhadores de serviços administrativos	51	34	13	4	0
Trabalhadores dos serviços, vendedores do comércio em lojas e mercados	200	119	61	18	2
Trabalhadores agropecuários, florestais, de caca e pesca	122	49	45	28	0
Trabalhadores da produção de bens e serviços industriais	268	151	93	23	1
Trabalhadores de reparação e manutenção	33	14	14	5	0
Membros das forças armadas, policiais e bombeiros militares	26	14	11	1	0
Ocupações mal especificadas	1.197	475	316	113	293
* Total	2.114	987	620	208	299

ESTATÍSTICA DE ACIDENTES - ANO DE 2010 - UF: PIAUÍ - EMITIDA EM 16/11/2011

Quadro 0403 - NÚMERO DE VITIMADOS POR TIPO DE USUÁRIO

TIPO DE USUÁRIO	DISTRIBUIÇÃO SEGUNDO O ESTADO FÍSICO DO VITIMADO				
	TOTAL	L. Leves	L. Graves	Morto	Não Inf.
Motociclistas	696	323	262	80	31
Demais Condutores	645	263	90	35	257
Passageiro	552	320	183	42	7
Pedestre	122	31	58	33	0
Cavaleiro	10	7	1	1	1
Ciclista	89	43	26	17	3
* Total	2.114	987	620	208	299

Quadro 0501 - NÚMERO DE VEÍCULOS ENVOLVIDOS POR FINALIDADE

FINALIDADE DO VEÍCULO	DISTRIBUIÇÃO SEGUNDO A IDADE DO VEÍCULO (ANOS)											
	TOTAL	Até 1	1 a 2	2 a 3	3 a 4	4 a 5	5 a 6	6 a 7	7 a 8	8 a 9	+ de 9	N.Inf.
Passeio	2.291	220	428	319	263	167	124	103	67	76	524	0
Carga	936	42	94	123	58	64	63	42	41	32	377	0
Coletivo	179	3	14	15	13	16	11	1	10	11	85	0
Motocicleta	843	94	173	160	80	70	54	41	23	34	114	0
Outros	0	0	0	0	0	0	0	0	0	0	0	0
Não Informado	316	24	17	17	8	6	5	4	5	0	224	6
* Total	4.565	383	726	634	422	323	257	191	146	153	1.324	6

Quadro 0502 - NÚMERO DE VEÍCULOS ENVOLVIDOS POR GRAVIDADE DO ACIDENTE E FINALIDADE

GRAVIDADE E FINALIDADE	DISTRIBUIÇÃO MENSAL												
	TOTAL	Jan	Fev	Mar	Abr	Mai	Jun	Jul	Ago	Set	Out	Nov	Dez
<b>Com Morto</b>													
Passeio	68	12	0	6	4	6	4	3	8	3	5	7	10
Carga	63	4	8	5	7	4	2	5	8	3	5	4	8
Coletivo	9	0	0	0	0	0	1	0	0	2	3	1	2
Motocicleta	97	7	10	8	8	5	9	10	10	5	8	6	11
Outros	0	0	0	0	0	0	0	0	0	0	0	0	0
Não Informado	35	3	2	3	2	2	3	6	2	3	3	2	4
* Total	272	26	20	22	21	17	19	24	28	16	24	20	35
<b>Com Ferido</b>													
Passeio	607	51	28	33	41	62	37	66	50	54	53	61	71
Carga	212	16	17	12	12	19	16	19	15	20	29	12	25
Coletivo	35	1	0	7	1	0	3	4	3	4	3	4	5
Motocicleta	639	55	52	39	48	50	53	58	57	58	59	59	51
Outros	0	0	0	0	0	0	0	0	0	0	0	0	0
Não Informado	163	13	11	15	12	7	8	14	16	14	18	17	18
* Total	1.656	136	108	106	114	138	117	161	141	150	162	153	170
<b>Sem Vítima</b>													
Passeio	1.608	118	95	127	96	135	105	164	152	138	165	154	159
Carga	659	59	44	54	48	62	56	50	43	68	60	53	62
Coletivo	135	8	15	10	9	8	10	8	13	17	15	7	15
Motocicleta	105	5	8	7	4	9	7	16	14	8	6	13	8
Outros	0	0	0	0	0	0	0	0	0	0	0	0	0
Não Informado	116	15	4	3	3	2	4	13	13	12	16	16	15
* Total	2.623	205	166	201	160	216	182	251	235	243	262	243	259

ESTATÍSTICA DE ACIDENTES - ANO DE 2010 - UF: PIAUÍ - EMITIDA EM 16/11/2011

GRAVIDADE E FINALIDADE	DISTRIBUIÇÃO MENSAL												
	TOTAL	Jan	Fev	Mar	Abr	Mai	Jun	Jul	Ago	Set	Out	Nov	Dez
<b>Não Informado</b>													
Passeio	8	0	1	0	0	0	1	0	0	1	3	0	2
Carga	2	0	0	0	0	1	0	0	0	0	0	1	0
Coletivo	0	0	0	0	0	0	0	0	0	0	0	0	0
Motocicleta	2	0	0	1	0	1	0	0	0	0	0	0	0
Não Informado	2	0	0	0	0	0	0	0	0	0	2	0	0
* Total	14	0	1	1	0	2	1	0	0	1	5	1	2
<b>*** TOTAIS</b>													
Passeio	2.291	181	124	166	141	203	147	233	210	196	226	222	242
Carga	936	79	69	71	67	86	74	74	66	91	94	70	95
Coletivo	179	9	15	17	10	8	14	12	16	23	21	12	22
Motocicleta	843	67	70	55	60	65	69	84	81	71	73	78	70
Outros	0	0	0	0	0	0	0	0	0	0	0	0	0
Não Informado	316	31	17	21	17	11	15	33	31	29	39	35	37
* Total	4.565	367	295	330	295	373	319	436	404	410	453	417	466

Quadro 0504 - NÚMERO DE VEÍCULOS ENVOLVIDOS POR DIA DA SEMANA DA OCORRÊNCIA E FINALIDADE

DIA SEMANA E FINALIDADE	DISTRIBUIÇÃO MENSAL												
	TOTAL	Jan	Fev	Mar	Abr	Mai	Jun	Jul	Ago	Set	Out	Nov	Dez
<b>DOMINGO</b>													
Passeio	375	57	12	27	34	37	21	26	29	27	45	26	34
Carga	103	12	4	8	10	15	6	7	6	7	11	6	11
Coletivo	26	1	4	4	4	1	2	0	2	5	2	0	1
Motocicleta	154	15	13	12	14	16	14	10	7	11	18	17	7
Outros	0	0	0	0	0	0	0	0	0	0	0	0	0
Não Informado	55	4	2	4	7	4	2	6	5	3	8	7	3
* Total	713	89	35	55	69	73	45	49	49	53	84	56	56
<b>SEGUNDA-FEIRA</b>													
Passeio	331	21	21	29	20	28	22	26	42	26	27	40	29
Carga	123	16	9	9	4	14	7	9	9	14	7	10	15
Coletivo	30	3	6	4	0	1	1	1	1	4	3	2	4
Motocicleta	99	8	5	5	6	4	8	11	11	5	12	12	12
Outros	0	0	0	0	0	0	0	0	0	0	0	0	0
Não Informado	37	5	3	2	2	2	4	4	3	1	3	6	2
* Total	620	53	44	49	32	49	42	51	66	50	52	70	62
<b>TERÇA-FEIRA</b>													
Passeio	273	26	14	29	15	22	27	20	32	18	23	25	22
Carga	143	12	8	16	4	11	15	9	13	13	13	15	14
Coletivo	30	1	2	1	1	3	5	2	5	4	2	2	2
Motocicleta	97	11	6	13	3	7	9	11	8	5	6	9	9
Outros	0	0	0	0	0	0	0	0	0	0	0	0	0
Não Informado	38	5	2	0	0	2	2	0	7	3	5	7	5
* Total	581	55	32	59	23	45	58	42	65	43	49	58	52
<b>QUARTA-FEIRA</b>													
Passeio	282	20	21	18	16	19	25	35	17	26	20	30	35
Carga	145	5	11	11	15	10	18	13	13	15	12	12	10
Coletivo	28	0	1	4	2	0	2	4	2	2	4	3	4
Motocicleta	91	10	10	4	5	7	7	12	9	3	9	8	7
Outros	0	0	0	0	0	0	0	0	0	0	0	0	0
Não Informado	39	3	1	4	1	0	2	9	1	3	6	4	5
* Total	585	38	44	41	39	36	54	73	42	49	51	57	61

ESTATÍSTICA DE ACIDENTES - ANO DE 2010 - UF: PIAUÍ - EMITIDA EM 16/11/2011

DIA SEMANA E FINALIDADE	DISTRIBUIÇÃO MENSAL												
	TOTAL	Jan	Fev	Mar	Abr	Mai	Jun	Jul	Ago	Set	Out	Nov	Dez
<b>QUINTA-FEIRA</b>													
Passeio	328	12	16	21	24	22	21	41	31	45	21	30	44
Carga	151	12	14	8	14	14	9	14	5	24	10	6	21
Coletivo	16	1	1	3	0	0	0	1	3	3	2	0	2
Motocicleta	115	8	10	9	6	8	7	14	14	19	6	6	8
Outros	0	0	0	0	0	0	0	0	0	0	0	0	0
Não Informado	45	4	2	4	4	0	1	8	2	6	4	3	7
* Total	655	37	43	45	48	44	38	78	55	97	43	45	82
<b>SEXTA-FEIRA</b>													
Passeio	362	20	22	19	18	41	16	53	24	31	50	19	49
Carga	147	16	16	8	9	8	9	14	10	9	24	9	15
Coletivo	26	3	1	0	3	1	3	2	1	1	3	2	6
Motocicleta	135	6	13	2	12	12	13	16	13	17	10	9	12
Outros	0	0	0	0	0	0	0	0	0	0	0	0	0
Não Informado	50	5	4	4	0	1	2	1	5	8	6	4	10
* Total	720	50	56	33	42	63	43	86	53	66	93	43	92
<b>SÁBADO</b>													
Passeio	340	25	18	23	14	34	15	32	35	23	40	52	29
Carga	124	6	7	11	11	14	10	8	10	9	17	12	9
Coletivo	23	0	0	1	0	2	1	2	2	4	5	3	3
Motocicleta	152	9	13	10	14	11	11	10	19	11	12	17	15
Outros	0	0	0	0	0	0	0	0	0	0	0	0	0
Não Informado	52	5	3	3	3	2	2	5	8	5	7	4	5
* Total	691	45	41	48	42	63	39	57	74	52	81	88	61
<b>*** TOTAIS</b>													
Passeio	2.291	181	124	166	141	203	147	233	210	196	226	222	242
Carga	936	79	69	71	67	86	74	74	66	91	94	70	95
Coletivo	179	9	15	17	10	8	14	12	16	23	21	12	22
Motocicleta	843	67	70	55	60	65	69	84	81	71	73	78	70
Outros	0	0	0	0	0	0	0	0	0	0	0	0	0
Não Informado	316	31	17	21	17	11	15	33	31	29	39	35	37
* Total	4.565	367	295	330	295	373	319	436	404	410	453	417	466

Quadro 0505 - NÚMERO DE VEÍCULOS ENVOLVIDOS POR HORA DA OCORRÊNCIA E FINALIDADE

HORÁRIO E FINALIDADE	DISTRIBUIÇÃO MENSAL												
	TOTAL	Jan	Fev	Mar	Abr	Mai	Jun	Jul	Ago	Set	Out	Nov	Dez
<b>00  — 01</b>													
Passeio	32	5	0	3	3	3	1	4	5	2	1	0	5
Carga	10	0	0	1	0	2	2	0	0	2	0	0	3
Coletivo	0	0	0	0	0	0	0	0	0	0	0	0	0
Motocicleta	32	0	4	3	2	2	2	6	1	5	3	2	2
Não Informado	11	0	1	3	0	1	1	0	1	2	1	0	1
* Total	85	5	5	10	5	8	6	10	7	11	5	2	11
<b>01  — 02</b>													
Passeio	34	1	0	2	2	2	2	2	11	2	0	3	7
Carga	17	0	0	0	5	1	1	3	1	2	0	1	3
Coletivo	3	0	0	1	0	0	0	0	0	1	1	0	0
Motocicleta	19	0	1	2	1	3	2	3	3	1	1	0	2
Outros	0	0	0	0	0	0	0	0	0	0	0	0	0
Não Informado	6	0	0	1	1	0	0	1	0	0	0	2	1
* Total	79	1	1	6	9	6	5	9	15	6	2	6	13



ESTATÍSTICA DE ACIDENTES - ANO DE 2010 - UF: PIAUÍ - EMITIDA EM 16/11/2011

Quadro 0505 - NÚMERO DE VEÍCULOS ENVOLVIDOS POR HORA DA OCORRÊNCIA E FINALIDADE

HORÁRIO E FINALIDADE	DISTRIBUIÇÃO MENSAL												
	TOTAL	Jan	Fev	Mar	Abr	Mai	Jun	Jul	Ago	Set	Out	Nov	Dez
<b>02  — 03</b>													
Passeio	18	5	0	0	3	1	1	0	2	1	2	1	2
Carga	9	1	1	0	1	0	1	1	0	1	0	2	1
Coletivo	0	0	0	0	0	0	0	0	0	0	0	0	0
Motocicleta	17	0	1	1	4	1	1	1	2	2	2	2	0
Não Informado	6	2	0	1	0	0	0	0	3	0	0	0	0
* Total	50	8	2	2	8	2	3	2	7	4	4	5	3
<b>03  — 04</b>													
Passeio	24	2	0	0	2	3	4	0	2	0	1	2	8
Carga	13	0	0	1	0	5	0	0	1	1	2	2	1
Coletivo	0	0	0	0	0	0	0	0	0	0	0	0	0
Motocicleta	13	2	2	1	0	0	0	1	0	1	2	2	2
Não Informado	7	3	0	0	1	0	0	0	0	0	0	1	2
* Total	57	7	2	2	3	8	4	1	3	2	5	7	13
<b>04  — 05</b>													
Passeio	41	6	0	1	1	4	0	5	0	5	12	3	4
Carga	20	2	1	0	2	0	2	2	2	0	2	3	4
Coletivo	4	0	0	0	0	0	1	0	0	2	1	0	0
Motocicleta	13	2	2	0	0	0	2	0	0	0	4	1	2
Outros	0	0	0	0	0	0	0	0	0	0	0	0	0
Não Informado	7	1	0	0	1	1	0	0	1	0	2	0	1
* Total	85	11	3	1	4	5	5	7	3	7	21	7	11
<b>05  — 06</b>													
Passeio	33	2	1	3	2	4	2	2	2	4	1	7	3
Carga	11	0	0	1	0	2	0	0	3	1	4	0	0
Coletivo	5	0	0	1	0	1	1	0	2	0	0	0	0
Motocicleta	9	3	0	1	0	1	0	0	1	1	1	1	0
Outros	0	0	0	0	0	0	0	0	0	0	0	0	0
Não Informado	7	1	2	0	0	1	0	0	0	1	0	0	2
* Total	65	6	3	6	2	9	3	2	8	7	6	8	5
<b>06  — 07</b>													
Passeio	54	2	4	3	3	7	5	8	5	4	2	5	6
Carga	29	3	3	1	1	2	2	2	5	2	2	4	2
Coletivo	5	1	1	1	0	0	0	0	1	0	0	1	0
Motocicleta	21	1	0	1	0	4	2	5	3	1	3	0	1
Não Informado	10	0	1	0	0	0	0	3	2	0	1	2	1
* Total	119	7	9	6	4	13	9	18	16	7	8	12	10
<b>07  — 08</b>													
Passeio	120	6	6	17	5	15	7	8	21	6	4	14	11
Carga	52	1	4	8	4	7	3	4	5	4	2	6	4
Coletivo	17	2	2	1	1	0	1	1	1	2	4	2	0
Motocicleta	50	0	2	4	2	10	3	3	5	5	6	4	6
Não Informado	20	2	2	2	2	2	1	0	2	4	0	0	3
* Total	259	11	16	32	14	34	15	16	34	21	16	26	24
<b>08  — 09</b>													
Passeio	126	6	7	8	7	5	10	17	14	9	18	10	15
Carga	44	5	5	2	5	1	2	3	4	5	4	5	3
Coletivo	19	0	1	1	2	1	1	1	3	4	4	0	1
Motocicleta	36	3	2	1	1	0	5	8	2	3	6	3	2
Não Informado	14	3	2	0	0	0	0	3	2	0	1	1	2
* Total	239	17	17	12	15	7	18	32	25	21	33	19	23

ESTATÍSTICA DE ACIDENTES - ANO DE 2010 - UF: PIAUÍ - EMITIDA EM 16/11/2011

Quadro 0505 - NÚMERO DE VEÍCULOS ENVOLVIDOS POR HORA DA OCORRÊNCIA E FINALIDADE

HORÁRIO E FINALIDADE	DISTRIBUIÇÃO MENSAL												
	TOTAL	Jan	Fev	Mar	Abr	Mai	Jun	Jul	Ago	Set	Out	Nov	Dez
<b>09  — 10</b>													
Passeio	113	8	12	5	11	11	10	10	7	10	6	13	10
Carga	48	4	5	3	5	4	4	6	1	8	3	2	3
Coletivo	8	0	0	0	0	2	0	2	0	2	0	1	1
Motocicleta	37	5	4	4	2	2	3	5	1	1	4	5	1
Não Informado	25	1	0	2	3	0	0	4	4	4	2	3	2
* Total	231	18	21	14	21	19	17	27	13	25	15	24	17
<b>10  — 11</b>													
Passeio	144	16	12	8	8	8	8	22	14	11	13	7	17
Carga	61	11	4	2	6	1	5	6	7	3	2	6	8
Coletivo	8	0	0	1	1	1	0	0	2	0	1	0	2
Motocicleta	44	4	5	1	4	3	6	4	3	3	1	3	7
Outros	0	0	0	0	0	0	0	0	0	0	0	0	0
Não Informado	13	3	0	1	2	1	1	3	1	0	0	1	0
* Total	270	34	21	13	21	14	20	35	27	17	17	17	34
<b>11  — 12</b>													
Passeio	112	14	9	4	4	8	7	13	8	11	9	10	15
Carga	46	5	4	3	4	4	5	2	3	5	2	2	7
Coletivo	9	0	0	2	0	0	3	0	2	1	0	0	1
Motocicleta	31	2	3	3	0	2	3	3	1	6	1	2	5
Outros	0	0	0	0	0	0	0	0	0	0	0	0	0
Não Informado	8	0	1	0	0	0	1	1	0	2	2	1	0
* Total	206	21	17	12	8	14	19	19	14	25	14	15	28
<b>12  — 13</b>													
Passeio	118	4	4	15	14	14	3	15	10	6	11	10	12
Carga	45	2	4	3	1	8	3	4	5	5	3	0	7
Coletivo	12	0	2	0	0	0	0	2	0	2	1	2	3
Motocicleta	30	1	2	2	3	1	2	5	5	3	3	3	0
Não Informado	9	0	0	0	1	0	1	1	1	1	1	0	3
* Total	214	7	12	20	19	23	9	27	21	17	19	15	25
<b>13  — 14</b>													
Passeio	122	4	3	5	10	12	5	14	10	25	20	6	8
Carga	34	2	4	1	3	1	1	5	1	2	6	5	3
Coletivo	3	0	0	0	0	1	0	0	0	0	1	0	1
Motocicleta	28	6	3	1	2	3	1	2	5	3	0	0	2
Não Informado	7	1	0	0	0	0	0	3	0	1	1	0	1
* Total	194	13	10	7	15	17	7	24	16	31	28	11	15
<b>14  — 15</b>													
Passeio	98	7	2	3	8	10	9	10	13	9	3	15	9
Carga	51	9	1	5	4	7	4	3	4	3	3	4	4
Coletivo	5	2	0	0	0	1	1	0	0	1	0	0	0
Motocicleta	28	4	1	1	2	2	4	2	2	3	1	4	2
Outros	0	0	0	0	0	0	0	0	0	0	0	0	0
Não Informado	16	3	2	0	0	0	2	2	0	0	3	4	0
* Total	198	25	6	9	14	20	20	17	19	16	10	27	15
<b>15  — 16</b>													
Passeio	133	13	7	11	13	18	13	12	6	11	10	4	15
Carga	63	7	2	6	3	5	5	2	3	13	5	3	9
Coletivo	8	1	0	1	1	1	1	0	1	1	0	1	0
Motocicleta	32	4	2	0	3	1	3	3	5	1	3	7	0
Outros	0	0	0	0	0	0	0	0	0	0	0	0	0
Não Informado	9	0	0	0	0	1	0	0	0	1	1	5	1
* Total	245	25	11	18	20	26	22	17	15	27	19	20	25

ESTATÍSTICA DE ACIDENTES - ANO DE 2010 - UF: PIAUÍ - EMITIDA EM 16/11/2011

Quadro 0505 - NÚMERO DE VEÍCULOS ENVOLVIDOS POR HORA DA OCORRÊNCIA E FINALIDADE

HORÁRIO E FINALIDADE	DISTRIBUIÇÃO MENSAL												
	TOTAL	Jan	Fev	Mar	Abr	Mai	Jun	Jul	Ago	Set	Out	Nov	Dez
<b>16  — 17</b>													
Passeio	132	7	4	11	3	14	10	13	8	18	18	8	18
Carga	59	5	5	4	2	5	6	9	6	6	8	0	3
Coletivo	11	0	0	2	0	0	0	1	0	3	1	0	4
Motocicleta	45	4	6	3	1	4	2	4	7	3	2	3	6
Não Informado	9	0	1	0	1	0	0	1	0	2	2	1	1
* Total	256	16	16	20	7	23	18	28	21	32	31	12	32
<b>17  — 18</b>													
Passeio	164	28	7	8	10	13	9	13	16	11	24	13	12
Carga	77	9	8	5	2	8	11	4	1	5	12	6	6
Coletivo	16	0	2	2	1	0	3	1	1	1	1	1	3
Motocicleta	57	3	3	5	4	3	6	5	5	5	6	5	7
Outros	0	0	0	0	0	0	0	0	0	0	0	0	0
Não Informado	21	2	0	1	0	1	0	5	2	1	4	2	3
* Total	335	42	20	21	17	25	29	28	25	23	47	27	31
<b>18  — 19</b>													
Passeio	220	14	12	26	16	14	16	30	22	14	19	23	14
Carga	83	3	7	9	8	10	3	6	8	6	9	7	7
Coletivo	20	1	2	2	3	0	0	1	3	1	4	1	2
Motocicleta	76	5	4	9	7	9	8	3	8	7	8	4	4
Não Informado	27	2	1	3	2	2	2	0	5	4	2	4	0
* Total	426	25	26	49	36	35	29	40	46	32	42	39	27
<b>19  — 20</b>													
Passeio	141	10	6	11	6	12	4	9	9	9	23	23	19
Carga	58	6	5	6	4	7	4	3	2	5	5	5	6
Coletivo	5	1	0	0	1	0	0	0	0	0	1	1	1
Motocicleta	70	7	6	3	6	7	2	10	1	5	5	10	8
Outros	0	0	0	0	0	0	0	0	0	0	0	0	0
Não Informado	30	2	1	1	1	0	0	2	3	4	6	4	6
* Total	304	26	18	21	18	26	10	24	15	23	40	43	40
<b>20  — 21</b>													
Passeio	98	7	11	3	2	11	7	13	12	9	10	7	6
Carga	29	0	1	2	1	1	4	2	2	4	6	5	1
Coletivo	7	0	2	0	0	0	1	3	0	1	0	0	0
Motocicleta	47	2	3	3	2	2	4	6	6	3	6	6	4
Outros	0	0	0	0	0	0	0	0	0	0	0	0	0
Não Informado	19	3	1	2	1	1	1	4	1	0	3	0	2
* Total	200	12	18	10	6	15	17	28	21	17	25	18	13
<b>21  — 22</b>													
Passeio	85	5	10	9	3	5	7	7	5	9	7	11	7
Carga	31	3	1	2	4	1	2	3	1	4	4	1	5
Coletivo	5	0	1	0	0	0	0	0	0	0	1	2	1
Motocicleta	49	5	4	1	7	4	2	5	10	2	2	5	2
Não Informado	16	2	1	2	0	0	2	0	1	2	4	0	2
* Total	186	15	17	14	14	10	13	15	17	17	18	19	17
<b>22  — 23</b>													
Passeio	69	6	3	6	5	4	3	3	2	5	6	19	7
Carga	19	0	2	4	0	1	2	2	0	3	4	0	1
Coletivo	6	1	2	1	0	0	1	0	0	0	0	0	1
Motocicleta	37	4	5	5	4	0	4	0	3	4	3	4	1
Não Informado	9	0	1	1	0	0	1	0	1	0	3	2	0
* Total	140	11	13	17	9	5	11	5	6	12	16	25	10

ESTATÍSTICA DE ACIDENTES - ANO DE 2010 - UF: PIAUÍ - EMITIDA EM 16/11/2011

Quadro 0505 - NÚMERO DE VEÍCULOS ENVOLVIDOS POR HORA DA OCORRÊNCIA E FINALIDADE

HORÁRIO E FINALIDADE	DISTRIBUIÇÃO MENSAL												
	TOTAL	Jan	Fev	Mar	Abr	Mai	Jun	Jul	Ago	Set	Out	Nov	Dez
<b>23  — 24</b>													
Passeio	60	3	4	4	0	5	4	3	6	5	6	8	12
Carga	27	1	2	2	2	3	2	2	1	1	6	1	4
Coletivo	3	0	0	1	0	0	0	0	0	1	0	0	1
Motocicleta	22	0	5	0	3	1	2	0	2	3	0	2	4
Outros	0	0	0	0	0	0	0	0	0	0	0	0	0
Não Informado	10	0	0	1	1	0	2	0	1	0	0	2	3
* Total	122	4	11	8	6	9	10	5	10	10	12	13	24
<b>*** TOTAIS</b>													
Passeio	2.291	181	124	166	141	203	147	233	210	196	226	222	242
Carga	936	79	69	71	67	86	74	74	66	91	94	70	95
Coletivo	179	9	15	17	10	8	14	12	16	23	21	12	22
Motocicleta	843	67	70	55	60	65	69	84	81	71	73	78	70
Outros	0	0	0	0	0	0	0	0	0	0	0	0	0
Não Informado	316	31	17	21	17	11	15	33	31	29	39	35	37
* Total	4.565	367	295	330	295	373	319	436	404	410	453	417	466

**RIO DE JANEIRO**



ESTATÍSTICA DE ACIDENTES - ANO DE 2010 - UF: RIO DE JANEIRO - EMITIDA EM 16/11/2011

Quadro 0101 - NÚMERO DE ACIDENTES POR GRAVIDADE DA OCORRÊNCIA

GRAVIDADE	DISTRIBUIÇÃO MENSAL												
	TOTAL	Jan	Fev	Mar	Abr	Mai	Jun	Jul	Ago	Set	Out	Nov	Dez
Com Morto	482	32	38	32	41	45	30	39	49	37	42	47	50
Com Ferido	3.634	275	293	300	266	295	262	328	314	317	314	302	368
Sem Vítima	12.264	849	936	1.015	884	1.012	842	990	920	1.162	1.122	1.079	1.453
Não Informado	56	5	3	3	3	4	6	3	10	4	0	7	8
* Total	16.436	1.161	1.270	1.350	1.194	1.356	1.140	1.360	1.293	1.520	1.478	1.435	1.879

Quadro 0102 - NÚMERO DE ACIDENTES POR TIPO E GRAVIDADE

TIPO DO ACIDENTE	DISTRIBUIÇÃO SEGUNDO A GRAVIDADE DO ACIDENTE				
	TOTAL	C/ Morto	C/ Ferido	S/ Vítima	Não Inf.
Choque com objeto fixo	2.369	42	476	1.822	29
Capotagem	407	12	189	201	5
Atropelamento	482	112	353	17	0
Atropelamento de animal	256	3	40	213	0
Choque com veículo estacionado	171	2	16	153	0
Colisão traseira	5.377	47	678	4.650	2
Abalroamento no mesmo sentido	2.697	13	283	2.400	1
Colisão frontal	406	85	206	115	0
Abalroamento em sentido oposto	245	11	76	158	0
Abalroamento transversal	1.128	32	368	727	1
Tombamento	338	6	136	196	0
Saída de pista	1.074	27	316	726	5
Atropelamento e fuga	190	66	118	3	3
Queda de veículo	352	14	299	34	5
Outros tipos	944	10	80	849	5
* Total	16.436	482	3.634	12.264	56

Quadro 0103 - NÚMERO DE ACIDENTES POR DIA DA SEMANA

DIA DA SEMANA	DISTRIBUIÇÃO MENSAL												
	TOTAL	Jan	Fev	Mar	Abr	Mai	Jun	Jul	Ago	Set	Out	Nov	Dez
Domingo	2.212	207	156	146	179	236	116	138	214	191	222	163	244
Segunda-Feira	2.281	159	147	270	161	228	132	181	206	188	184	212	213
Terça-Feira	2.139	133	149	228	154	150	215	139	186	187	184	206	208
Quarta-Feira	2.302	125	177	219	151	200	176	165	151	240	178	191	329
Quinta-Feira	2.366	144	259	136	213	140	153	233	151	231	164	193	349
Sexta-Feira	2.675	200	220	179	197	201	173	252	197	223	284	228	321
Sábado	2.461	193	162	172	139	201	175	252	188	260	262	242	215
* Total	16.436	1.161	1.270	1.350	1.194	1.356	1.140	1.360	1.293	1.520	1.478	1.435	1.879

ESTATÍSTICA DE ACIDENTES - ANO DE 2010 - UF: RIO DE JANEIRO - EMITIDA EM 16/11/2011

Quadro 0104 - NÚMERO DE ACIDENTES POR HORA DA OCORRÊNCIA

HORA DA OCORRÊNCIA	DISTRIBUIÇÃO MENSAL												
	TOTAL	Jan	Fev	Mar	Abr	Mai	Jun	Jul	Ago	Set	Out	Nov	Dez
00  — 01	309	30	25	24	20	19	17	33	21	28	31	26	35
01  — 02	258	11	20	18	14	22	23	16	27	32	20	26	29
02  — 03	212	14	19	18	14	20	11	16	14	11	27	21	27
03  — 04	239	17	16	21	13	18	21	24	18	16	23	21	31
04  — 05	283	24	15	34	25	31	16	24	29	27	26	13	19
05  — 06	474	25	35	27	46	37	25	54	47	52	38	46	42
06  — 07	683	31	67	60	61	63	55	41	57	67	55	55	71
07  — 08	834	40	67	68	57	84	74	63	67	106	75	73	60
08  — 09	821	56	69	48	62	62	74	92	64	80	65	60	89
09  — 10	713	39	61	60	47	64	52	61	49	64	60	77	79
10  — 11	761	58	74	57	55	57	55	48	52	93	67	69	76
11  — 12	810	66	77	66	46	64	43	71	60	84	66	64	103
12  — 13	717	61	67	62	46	64	46	55	48	54	69	72	73
13  — 14	743	57	50	68	46	60	52	64	62	60	73	71	80
14  — 15	755	50	39	77	62	61	47	59	60	74	72	73	81
15  — 16	914	63	52	82	81	79	46	73	65	93	83	86	111
16  — 17	1.045	72	78	77	77	84	67	89	94	86	91	84	146
17  — 18	1.143	100	109	90	71	96	67	80	84	77	92	112	165
18  — 19	1.256	95	89	101	82	100	93	114	102	117	111	113	139
19  — 20	1.014	68	74	80	85	81	76	91	92	101	86	62	118
20  — 21	777	54	39	69	63	71	60	69	62	59	79	64	88
21  — 22	630	54	51	52	38	41	49	42	51	47	66	57	82
22  — 23	561	41	37	51	48	40	34	40	38	45	65	51	71
23  — 24	484	35	40	40	35	38	37	41	30	47	38	39	64
* Total	16.436	1.161	1.270	1.350	1.194	1.356	1.140	1.360	1.293	1.520	1.478	1.435	1.879

Quadro 0105 - NÚMERO DE ACIDENTES POR GRAVIDADE DO ACIDENTE E FASE DO DIA

GRAVIDADE DO ACIDENTE E FASE DO DIA	DISTRIBUIÇÃO SEGUNDO AS CONDIÇÕES METEOROLÓGICAS						
	TOTAL	Normal	Nublado	Nevoeiro	Chuva	Outros	N.Inf.
<b>Com Morto</b>							
Amanhecer	41	22	12	2	5	0	0
Pleno Dia	157	103	34	0	20	0	0
Anoitecer	30	17	4	0	9	0	0
Noite	254	133	60	0	52	0	9
* Total	482	275	110	2	86	0	9
<b>Com Ferido</b>							
Amanhecer	269	148	62	15	41	1	2
Pleno Dia	1.881	1.248	334	7	272	3	17
Anoitecer	221	112	57	1	47	1	3
Noite	1.263	642	318	11	248	5	39
* Total	3.634	2.150	771	34	608	10	61
<b>Sem Vítima</b>							
Amanhecer	711	379	153	31	126	1	21
Pleno Dia	7.178	4.455	1.416	31	1.210	6	60
Anoitecer	800	350	206	3	220	3	18
Noite	3.575	1.622	849	35	949	9	111
* Total	12.264	6.806	2.624	100	2.505	19	210
<b>Não Informado</b>							
Amanhecer	6	4	0	0	2	0	0
Pleno Dia	22	13	4	0	3	0	2
Anoitecer	1	0	0	0	1	0	0
Noite	27	13	7	0	6	0	1
* Total	56	30	11	0	12	0	3

Fonte: DPRF



ESTATÍSTICA DE ACIDENTES - ANO DE 2010 - UF: RIO DE JANEIRO - EMITIDA EM 16/11/2011

GRAVIDADE DO ACIDENTE E FASE DO DIA	DISTRIBUIÇÃO SEGUNDO AS CONDIÇÕES METEOROLÓGICAS						
	TOTAL	Normal	Nublado	Nevoeiro	Chuva	Outros	N.Inf.
<b>*** TOTAIS</b>							
Amanhecer	1.027	553	227	48	174	2	23
Pleno Dia	9.238	5.819	1.788	38	1.505	9	79
Anoitecer	1.052	479	267	4	277	4	21
Noite	5.119	2.410	1.234	46	1.255	14	160
* Total	16.436	9.261	3.516	136	3.211	29	283

Quadro 0106 - NÚMERO DE ACIDENTES POR USO DO SOLO E TIPO DO ACIDENTE

USO DO SOLO E TIPO DO ACIDENTE	DISTRIBUIÇÃO SEGUNDO O TIPO DE LOCALIDADE							
	TOTAL	Escolar	Industr.	Comerc.	Resid.	NãoEdific.	Outras	N.Inf.
<b>URBANO</b>								
Choque com objeto fixo	1.137	2	70	442	136	485	2	0
Capotagem	183	0	12	72	23	75	1	0
Atropelamento	378	2	21	185	103	61	0	6
Atropelamento de animal	119	1	1	57	17	41	2	0
Choque com veículo estacionado	117	0	2	85	3	26	1	0
Colisão traseira	4.148	17	308	2.227	411	1.172	12	1
Abalroamento no mesmo sentido	2.082	10	167	1.261	157	483	4	0
Colisão frontal	192	4	1	97	36	54	0	0
Abalroamento em sentido oposto	83	2	3	30	19	28	0	1
Abalroamento transversal	808	8	30	481	155	131	3	0
Tombamento	119	0	6	38	19	56	0	0
Saída de pista	368	1	15	90	70	189	3	0
Atropelamento e fuga	144	2	7	78	39	18	0	0
Queda de veículo	233	5	14	117	27	70	0	0
Outros tipos	583	2	51	307	58	163	2	0
* Total	10.694	56	708	5.567	1.273	3.052	30	8
<b>RURAL</b>								
Choque com objeto fixo	1.232	2	17	84	34	1.084	11	0
Capotagem	224	0	4	7	8	200	5	0
Atropelamento	104	1	1	18	12	69	1	2
Atropelamento de animal	137	1	2	10	8	113	3	0
Choque com veículo estacionado	54	0	2	31	2	18	1	0
Colisão traseira	1.229	8	36	162	42	960	20	1
Abalroamento no mesmo sentido	615	2	14	81	15	496	7	0
Colisão frontal	214	1	5	17	11	180	0	0
Abalroamento em sentido oposto	162	0	4	9	7	141	1	0
Abalroamento transversal	320	2	11	64	23	218	2	0
Tombamento	219	1	0	7	13	196	2	0
Saída de pista	706	2	11	15	24	646	8	0
Atropelamento e fuga	46	1	1	6	7	29	0	2
Queda de veículo	119	0	1	2	9	106	0	1
Outros tipos	361	0	11	29	11	305	5	0
* Total	5.742	21	120	542	226	4.761	66	6

ESTATÍSTICA DE ACIDENTES - ANO DE 2010 - UF: RIO DE JANEIRO - EMITIDA EM 16/11/2011

USO DO SOLO E TIPO DO ACIDENTE	DISTRIBUIÇÃO SEGUNDO O TIPO DE LOCALIDADE							
	TOTAL	Escolar	Industr.	Comerc.	Resid.	NãoEdific.	Outras	N.Inf.
<b>*** TOTAIS</b>								
Choque com objeto fixo	2.369	4	87	526	170	1.569	13	0
Capotagem	407	0	16	79	31	275	6	0
Atropelamento	482	3	22	203	115	130	1	8
Atropelamento de animal	256	2	3	67	25	154	5	0
Choque com veículo estacionado	171	0	4	116	5	44	2	0
Colisão traseira	5.377	25	344	2.389	453	2.132	32	2
Abalroamento no mesmo sentido	2.697	12	181	1.342	172	979	11	0
Colisão frontal	406	5	6	114	47	234	0	0
Abalroamento em sentido oposto	245	2	7	39	26	169	1	1
Abalroamento transversal	1.128	10	41	545	178	349	5	0
Tombamento	338	1	6	45	32	252	2	0
Saída de pista	1.074	3	26	105	94	835	11	0
Outros tipos	944	2	62	336	69	468	7	0
Atropelamento e fuga	190	3	8	84	46	47	0	2
Queda de veículo	352	5	15	119	36	176	0	1
* Total	16.436	77	828	6.109	1.499	7.813	96	14

Quadro 0107 - NÚMERO DE ACIDENTES POR USO DO SOLO E TIPO DE LOCALIDADE

USO DO SOLO E TIPO DE LOCALIDADE	DISTRIBUIÇÃO SEGUNDO A GRAVIDADE DO ACIDENTE				
	TOTAL	C/Morto	C/Ferido	S/Vítima	N.Inf.
<b>URBANO</b>					
Escolar	56	1	18	37	0
Industrial	708	22	131	553	2
Comercial	5.567	102	1.102	4.338	25
Residencial	1.273	71	389	810	3
Não Edificada	3.052	60	625	2.355	12
Outras	30	0	6	24	0
Não Informado	8	0	6	2	0
* Total	10.694	256	2.277	8.119	42
<b>RURAL</b>					
Escolar	21	3	5	13	0
Industrial	120	4	24	90	2
Comercial	542	16	81	443	2
Residencial	226	15	77	134	0
Não Edificada	4.761	186	1.153	3.412	10
Outras	66	2	13	51	0
Não Informado	6	0	4	2	0
* Total	5.742	226	1.357	4.145	14
<b>*** TOTAIS</b>					
Escolar	77	4	23	50	0
Industrial	828	26	155	643	4
Comercial	6.109	118	1.183	4.781	27
Residencial	1.499	86	466	944	3
Não Edificada	7.813	246	1.778	5.767	22
Outras	96	2	19	75	0
Não Informado	14	0	10	4	0
* Total	16.436	482	3.634	12.264	56

ESTATÍSTICA DE ACIDENTES - ANO DE 2010 - UF: RIO DE JANEIRO - EMITIDA EM 16/11/2011

Quadro 0108 - NÚMERO DE ACIDENTES OCORRIDOS EM FERIADOS NACIONAIS

FERIADO NACIONAL	DISTRIBUIÇÃO POR GRAVIDADE DO ACIDENTE, ESTADO FÍSICO DO VITIMADO E FINALIDADE DO VEÍCULO																
	ACIDENTES POR GRAVIDADE					VÍTIMAS POR ESTADO FÍSICO					VEÍCULOS POR FINALIDADE						
	Total	C/M	C/F	S/V	N.I.	Total	L.L.	L.G.	Morto	N.I.	Total	Pass.	Carga	Colet.	Moto	Out.	N.I.
<b>Confraternização Universal</b>																	
30/12 qua	84	1	10	73	0	27	10	2	1	14	162	81	33	3	3	0	42
31/12 qui	69	2	8	59	0	17	7	5	2	3	118	68	22	5	2	0	21
1/1 sex	10	0	4	6	0	8	6	1	0	1	15	11	0	0	2	0	2
2/1 sáb	26	0	9	17	0	16	11	4	0	1	40	21	5	3	3	0	8
3/1 dom	43	0	11	31	1	18	10	5	0	3	81	53	8	2	2	0	16
4/1 seg	39	2	6	31	0	20	13	2	2	3	76	49	15	2	3	0	7
5/1 ter	40	3	12	25	0	28	12	8	5	3	73	37	15	5	1	0	15
* Totais	311	8	60	242	1	134	69	27	10	28	565	320	98	20	16	0	111
<b>Carnaval</b>																	
11/2 qui	62	2	11	49	0	26	5	12	2	7	108	43	30	6	3	0	26
12/2 sex	75	0	15	60	0	33	22	4	0	7	151	82	25	4	8	0	32
13/2 sáb	72	2	18	52	0	41	27	4	3	7	139	95	12	9	6	0	17
14/2 dom	44	4	12	28	0	37	21	7	5	4	83	59	6	4	4	0	10
15/2 seg	35	1	11	23	0	21	16	3	1	1	63	47	1	1	9	0	5
16/2 ter	35	1	7	27	0	16	7	4	1	4	63	43	5	3	7	0	5
17/2 qua	57	2	13	42	0	30	19	5	2	4	109	72	19	3	3	0	12
* Totais	380	12	87	281	0	204	117	39	14	34	716	441	98	30	40	0	107
<b>Paixão de Cristo</b>																	
31/3 qua	55	0	9	46	0	21	18	0	0	3	104	52	33	9	4	0	6
1/4 qui	74	0	18	56	0	31	21	6	0	4	129	70	21	3	6	0	29
2/4 sex	31	1	6	24	0	18	9	4	1	4	49	34	5	2	2	0	6
3/4 sáb	24	1	5	18	0	14	8	1	2	3	39	15	9	1	2	0	12
4/4 dom	71	2	14	55	0	33	21	1	2	9	128	84	10	8	1	0	25
5/4 seg	57	0	15	42	0	35	23	6	0	6	106	46	32	8	1	0	19
6/4 ter	37	3	10	24	0	19	11	3	3	2	55	27	14	4	1	0	9
* Totais	349	7	77	265	0	171	111	21	8	31	610	328	124	35	17	0	106
<b>Tiradentes</b>																	
20/4 ter	45	2	11	32	0	20	8	4	2	6	80	33	19	1	5	0	22
21/4 qua	38	2	8	27	1	13	5	5	2	1	63	34	16	1	2	0	10
22/4 qui	45	1	11	33	0	17	9	4	1	3	81	43	24	3	5	0	6
23/4 sex	25	0	8	17	0	18	13	3	0	2	44	23	9	0	1	0	11
24/4 sáb	42	3	7	32	0	15	9	0	3	3	67	37	14	6	3	0	7
25/4 dom	39	1	10	28	0	25	6	12	1	6	77	42	9	3	3	0	20
26/4 seg	31	1	10	20	0	20	12	4	1	3	57	28	15	3	4	0	7
* Totais	265	10	65	189	1	128	62	32	10	24	469	240	106	17	23	0	83
<b>Dia do Trabalho</b>																	
28/4 qua	51	1	8	42	0	11	8	1	1	1	79	34	20	8	5	0	12
29/4 qui	32	0	3	29	0	12	5	3	0	4	57	31	14	3	1	0	8
30/4 sex	50	3	5	42	0	15	6	3	3	3	85	33	28	5	3	0	16
1/5 sáb	41	0	9	32	0	24	14	3	0	7	78	39	15	6	4	0	14
2/5 dom	36	2	9	25	0	21	10	4	2	5	57	29	10	1	5	0	12
3/5 seg	44	0	11	33	0	13	11	1	0	1	81	32	28	3	6	0	12
4/5 ter	38	1	6	31	0	11	6	3	1	1	73	42	19	4	2	0	6
* Totais	292	7	51	234	0	107	60	18	7	22	510	240	134	30	26	0	80

ESTATÍSTICA DE ACIDENTES - ANO DE 2010 - UF: RIO DE JANEIRO - EMITIDA EM 16/11/2011

Quadro 0108 - NÚMERO DE ACIDENTES OCORRIDOS EM FERIADOS NACIONAIS

FERIADO NACIONAL	DISTRIBUIÇÃO POR GRAVIDADE DO ACIDENTE, ESTADO FÍSICO DO VITIMADO E FINALIDADE DO VEÍCULO																
	ACIDENTES POR GRAVIDADE					VÍTIMAS POR ESTADO FÍSICO					VEÍCULOS POR FINALIDADE						
	Total	C/M	C/F	S/V	N.I.	Total	L.L.	L.G.	Morto	N.I.	Total	Pass.	Carga	Colet.	Moto	Out.	N.I.
<b>Corpus Christi</b>																	
1/6 ter	61	2	18	41	0	34	22	6	2	4	110	51	30	7	10	0	12
2/6 qua	43	1	11	31	0	20	16	2	1	1	79	42	20	4	3	0	10
3/6 qui	33	2	6	24	1	17	9	2	3	3	52	27	7	3	3	0	12
4/6 sex	44	1	9	33	1	24	13	2	1	8	78	33	21	3	3	0	18
5/6 sáb	47	5	10	31	1	30	17	5	5	3	71	49	9	1	3	0	9
6/6 dom	28	0	6	22	0	16	13	1	0	2	49	20	6	2	1	0	20
7/6 seg	35	0	6	29	0	12	5	3	0	4	73	34	16	6	5	0	12
* Totais	291	11	66	211	3	153	95	21	12	25	512	256	109	26	28	0	93
<b>Independência</b>																	
2/9 qui	54	0	10	44	0	20	7	6	0	7	106	39	25	11	7	0	24
3/9 sex	71	0	11	60	0	22	16	1	0	5	136	77	24	3	7	0	25
4/9 sáb	64	1	13	50	0	21	13	2	1	5	125	74	12	2	3	0	34
5/9 dom	36	1	11	24	0	21	10	7	1	3	55	33	9	1	1	0	11
6/9 seg	44	1	8	35	0	13	7	3	1	2	75	34	19	1	3	0	18
7/9 ter	58	2	16	40	0	34	16	12	3	3	99	55	11	4	7	0	22
8/9 qua	66	4	11	51	0	32	8	7	4	13	124	73	19	7	3	0	22
* Totais	393	9	80	304	0	163	77	38	10	38	720	385	119	29	31	0	156
<b>Nossa Senhora Aparecida</b>																	
7/10 qui	45	0	10	35	0	26	18	5	0	3	78	27	21	3	4	0	23
8/10 sex	73	1	14	58	0	26	16	2	1	7	124	61	26	5	7	0	25
9/10 sáb	63	3	16	44	0	41	23	8	5	5	109	66	7	9	6	0	21
10/10 dom	43	2	17	24	0	36	19	9	2	6	63	33	3	1	3	0	23
11/10 seg	52	4	11	37	0	28	10	9	4	5	89	52	11	5	6	0	15
12/10 ter	43	2	7	34	0	36	17	14	2	3	88	56	10	2	4	0	16
13/10 qua	63	0	15	48	0	23	17	2	0	4	120	60	24	9	9	0	18
* Totais	382	12	90	280	0	216	120	49	14	33	671	355	102	34	39	0	141
<b>Finados</b>																	
28/10 qui	42	2	10	30	0	39	32	4	2	1	80	46	14	6	5	0	9
29/10 sex	54	0	10	44	0	21	11	4	0	6	108	59	22	2	8	0	17
30/10 sáb	45	4	7	34	0	27	20	2	4	1	86	50	12	6	1	0	17
31/10 dom	41	1	10	30	0	24	16	4	1	3	74	54	6	2	3	0	9
1/11 seg	49	1	10	38	0	20	14	1	1	4	81	46	14	3	3	0	15
2/11 ter	32	1	8	23	0	17	15	0	1	1	57	33	7	3	4	0	10
3/11 qua	40	0	9	31	0	15	9	2	0	4	84	39	13	1	6	0	25
* Totais	303	9	64	230	0	163	117	17	9	20	570	327	88	23	30	0	102
<b>Proclamação da República</b>																	
11/11 qui	45	0	6	39	0	12	7	2	0	3	81	35	21	1	2	0	22
12/11 sex	65	0	17	48	0	34	22	7	0	5	123	61	25	9	3	0	25
13/11 sáb	74	1	16	56	1	28	19	2	1	6	132	83	16	5	2	0	26
14/11 dom	41	1	11	29	0	15	10	4	1	0	61	53	2	1	1	0	4
15/11 seg	50	5	9	35	1	26	8	5	5	8	92	50	8	1	3	0	30
16/11 ter	58	1	11	46	0	23	10	4	1	8	104	56	22	8	2	0	16
17/11 qua	39	1	7	31	0	12	10	0	1	1	78	29	21	6	2	0	20
* Totais	372	9	77	284	2	150	86	24	9	31	671	367	115	31	15	0	143

ESTATÍSTICA DE ACIDENTES - ANO DE 2010 - UF: RIO DE JANEIRO - EMITIDA EM 16/11/2011

Quadro 0108 - NÚMERO DE ACIDENTES OCORRIDOS EM FERIADOS NACIONAIS

FERIADO NACIONAL	DISTRIBUIÇÃO POR GRAVIDADE DO ACIDENTE, ESTADO FÍSICO DO VITIMADO E FINALIDADE DO VEÍCULO																
	ACIDENTES POR GRAVIDADE					VÍTIMAS POR ESTADO FÍSICO					VEÍCULOS POR FINALIDADE						
	Total	C/M	C/F	S/V	N.I.	Total	L.L.	L.G.	Morto	N.I.	Total	Pass.	Carga	Colet.	Moto	Out.	N.I.
<b>Natal</b>																	
22/12 qua	88	3	18	66	1	39	19	10	3	7	157	84	35	5	5	0	28
23/12 qui	101	1	13	87	0	29	15	2	1	11	199	115	45	6	2	0	31
24/12 sex	61	0	16	44	1	30	24	5	0	1	103	66	8	5	1	0	23
25/12 sáb	27	0	11	15	1	17	11	4	0	2	35	24	1	1	5	0	4
26/12 dom	61	6	16	39	0	56	27	14	8	7	107	65	6	5	4	0	27
27/12 seg	40	0	7	33	0	13	10	3	0	0	76	37	13	5	2	0	19
28/12 ter	57	2	18	37	0	32	18	7	3	4	99	47	21	7	4	0	20
* Totais	435	12	99	321	3	216	124	45	15	32	776	438	129	34	23	0	152

Quadro 0109 - NÚMERO DE ACIDENTES POR TIPO DE ACIDENTE E NÚMERO DE VEÍCULOS ENVOLVIDOS

TIPO DE ACIDENTE	DISTRIBUIÇÃO SEGUNDO O NÚMERO DE VEÍCULOS ENVOLVIDOS					
	TOTAL	1 veículo	2 veículos	3 veículos	4 veículos	mais de 4
Choque com objeto fixo	2.369	2.132	193	34	5	5
Capotagem	407	387	16	4	0	0
Atropelamento	482	462	17	3	0	0
Atropelamento de animal	256	229	20	5	1	1
Choque com veículo estacionado	171	0	161	9	0	1
Colisão traseira	5.377	0	4.101	983	222	71
Abalroamento no mesmo sentido	2.697	0	2.540	143	9	5
Colisão frontal	406	0	356	41	6	3
Abalroamento em sentido oposto	245	0	213	25	4	3
Abalroamento transversal	1.128	0	1.084	39	3	2
Tombamento	338	316	17	4	0	1
Saída de pista	1.074	1.031	39	4	0	0
Atropelamento e fuga	190	182	6	2	0	0
Queda de veículo	352	321	28	3	0	0
Outros tipos	944	404	490	42	6	2
* Total	16.436	5.464	9.281	1.341	256	94

Quadro 0201 - NÚMERO DE PESSOAS ENVOLVIDAS POR ESTADO FÍSICO

ESTADO FÍSICO	DISTRIBUIÇÃO MENSAL												
	TOTAL	Jan	Fev	Mar	Abr	Mai	Jun	Jul	Ago	Set	Out	Nov	Dez
Ileso	65.425	4.893	5.552	5.122	4.707	5.722	4.641	5.199	4.972	5.713	5.706	5.769	7.429
Lesões Leves	4.874	406	370	369	343	386	357	456	414	373	494	391	515
Lesões Graves	1.426	117	107	113	102	127	91	132	108	131	149	96	153
Morto	532	36	42	36	46	58	32	43	52	39	45	48	55
Não Informado	1.410	91	101	118	98	110	96	113	136	137	110	123	177
* Total	73.667	5.543	6.172	5.758	5.296	6.403	5.217	5.943	5.682	6.393	6.504	6.427	8.329

ESTATÍSTICA DE ACIDENTES - ANO DE 2010 - UF: RIO DE JANEIRO - EMITIDA EM 16/11/2011

Quadro 0301 - NÚMERO DE CONDUTORES ENVOLVIDOS POR CATEGORIA E TEMPO DE HABILITAÇÃO

CATEGORIA E TEMPO DE HABILITAÇÃO	DISTRIBUIÇÃO SEGUNDO O NÚMERO DE VEÍCULOS ENVOLVIDOS E GRAVIDADE DO ACIDENTE										
	TOTAL	ACIDENTES COM 1 VEÍCULO					ACIDENTES COM 2 OU MAIS VEÍCULOS				
		C/Morto	C/Ferido	S/Vítima	N.Inf.	Total	C/Morto	C/Ferido	S/Vítima	N.Inf.	Total
<b>Amador</b>											
Até 1 ano	332	4	25	50	0	79	13	45	194	1	253
Acima de 1 até 2	759	9	74	94	0	177	14	105	463	0	582
Acima de 2 até 5	2.188	17	165	277	0	459	23	340	1.365	1	1.729
Acima de 5 até 10	3.085	14	184	476	1	675	36	412	1.962	0	2.410
Acima de 10 até 20	3.739	22	221	511	0	754	45	456	2.484	0	2.985
Acima de 20 anos	3.575	21	164	444	0	629	47	438	2.460	1	2.946
Não Informado	11	1	0	1	0	2	0	2	7	0	9
* Total	13.689	88	833	1.853	1	2.775	178	1.798	8.935	3	10.914
<b>Profissional</b>											
Até 1 ano	25	0	2	4	0	6	1	3	13	2	19
Acima de 1 até 2	14	1	1	2	0	4	0	5	5	0	10
Acima de 2 até 5	332	2	18	40	0	60	4	48	220	0	272
Acima de 5 até 10	1.739	12	105	205	0	322	34	184	1.199	0	1.417
Acima de 10 até 20	4.313	27	216	448	0	691	78	537	3.007	0	3.622
Acima de 20 anos	6.713	40	292	688	1	1.021	114	841	4.737	0	5.692
Não Informado	17	1	1	1	0	3	1	1	12	0	14
* Total	13.153	83	635	1.388	1	2.107	232	1.619	9.193	2	11.046
<b>Não Informado</b>											
Acima de 10 até 20	1	0	0	0	0	0	0	0	1	0	1
Acima de 20 anos	0	0	0	0	0	0	0	0	0	0	0
Não Informado	2.770	97	356	81	48	582	104	614	1.463	7	2.188
* Total	2.771	97	356	81	48	582	104	614	1.464	7	2.189
<b>*** TOTAIS</b>											
Até 1 ano	357	4	27	54	0	85	14	48	207	3	272
Acima de 1 até 2	773	10	75	96	0	181	14	110	468	0	592
Acima de 2 até 5	2.520	19	183	317	0	519	27	388	1.585	1	2.001
Acima de 5 até 10	4.824	26	289	681	1	997	70	596	3.161	0	3.827
Acima de 10 até 20	8.053	49	437	959	0	1.445	123	993	5.492	0	6.608
Acima de 20 anos	10.288	61	456	1.132	1	1.650	161	1.279	7.197	1	8.638
Não Informado	2.798	99	357	83	48	587	105	617	1.482	7	2.211
* Total	29.613	268	1.824	3.322	50	5.464	514	4.031	19.592	12	24.149

Quadro 0302 - NÚMERO DE CONDUTORES ENVOLVIDOS POR SEXO E IDADE

SEXO E IDADE DO CONDUTOR	DISTRIBUIÇÃO SEGUNDO O NÚMERO DE VEÍCULOS ENVOLVIDOS E GRAVIDADE DO ACIDENTE										
	TOTAL	ACIDENTES COM 1 VEÍCULO					ACIDENTES COM 2 OU MAIS VEÍCULOS				
		C/Morto	C/Ferido	S/Vítima	N.Inf.	Total	C/Morto	C/Ferido	S/Vítima	N.Inf.	Total
<b>Sexo Masculino</b>											
Até 18 anos	96	0	8	8	0	16	4	27	49	0	80
Acima de 18 até 25	2.483	32	267	334	2	635	49	394	1.404	1	1.848
Acima de 25 até 30	3.869	29	246	534	0	809	65	535	2.460	0	3.060
Acima de 30 até 40	7.166	47	445	830	1	1.323	123	987	4.733	0	5.843
Acima de 40 até 50	5.539	44	286	634	0	964	94	743	3.738	0	4.575
Acima de 50 até 60	3.382	17	148	380	1	546	59	419	2.358	0	2.836
Acima de 60 anos	1.449	13	59	139	0	211	29	211	998	0	1.238
Não informado	1.803	11	122	151	11	295	42	247	1.215	4	1.508
* Total	25.787	193	1.581	3.010	15	4.799	465	3.563	16.955	5	20.988

ESTATÍSTICA DE ACIDENTES - ANO DE 2010 - UF: RIO DE JANEIRO - EMITIDA EM 16/11/2011

SEXO E IDADE DO CONDUTOR	DISTRIBUIÇÃO SEGUNDO O NÚMERO DE VEÍCULOS ENVOLVIDOS E GRAVIDADE DO ACIDENTE										
	TOTAL	ACIDENTES COM 1 VEÍCULO					ACIDENTES COM 2 OU MAIS VEÍCULOS				
		C/Morto	C/Ferido	S/Vitima	N.Inf.	Total	C/Morto	C/Ferido	S/Vitima	N.Inf.	Total
<b>Sexo Feminino</b>											
Até 18 anos	5	0	0	1	0	1	0	2	2	0	4
Acima de 18 até 25	266	4	16	43	0	63	1	29	173	0	203
Acima de 25 até 30	479	2	35	68	0	105	5	50	319	0	374
Acima de 30 até 40	745	3	38	86	0	127	7	97	514	0	618
Acima de 40 até 50	449	2	28	54	0	84	0	45	320	0	365
Acima de 50 até 60	274	0	8	28	0	36	4	30	204	0	238
Acima de 60 anos	79	1	4	8	0	13	0	8	58	0	66
Não informado	143	0	7	17	2	26	3	20	93	1	117
* Total	2.440	12	136	305	2	455	20	281	1.683	1	1.985
<b>Sexo Não Informado</b>											
Até 18 anos	0	0	0	0	0	0	0	0	0	0	0
Acima de 18 até 25	0	0	0	0	0	0	0	0	0	0	0
Acima de 25 até 30	0	0	0	0	0	0	0	0	0	0	0
Acima de 30 até 40	2	0	0	0	0	0	1	0	1	0	2
Acima de 40 até 50	3	0	0	0	0	0	0	0	3	0	3
Acima de 50 até 60	1	0	0	0	0	0	0	0	1	0	1
Acima de 60 anos	2	0	0	2	0	2	0	0	0	0	0
Não informado	1.378	63	107	5	33	208	28	187	949	6	1.170
* Total	1.386	63	107	7	33	210	29	187	954	6	1.176
<b>*** TOTAIS</b>											
Até 18 anos	101	0	8	9	0	17	4	29	51	0	84
Acima de 18 até 25	2.749	36	283	377	2	698	50	423	1.577	1	2.051
Acima de 25 até 30	4.348	31	281	602	0	914	70	585	2.779	0	3.434
Acima de 30 até 40	7.913	50	483	916	1	1.450	131	1.084	5.248	0	6.463
Acima de 40 até 50	5.991	46	314	688	0	1.048	94	788	4.061	0	4.943
Acima de 50 até 60	3.657	17	156	408	1	582	63	449	2.563	0	3.075
Acima de 60 anos	1.530	14	63	149	0	226	29	219	1.056	0	1.304
Não informado	3.324	74	236	173	46	529	73	454	2.257	11	2.795
* Total	29.613	268	1.824	3.322	50	5.464	514	4.031	19.592	12	24.149

Quadro 0303 - NÚMERO DE CONDUTORES ENVOLVIDOS POR USO DO CINTO OU CAPACETE

USO DO EQUIPAMENTO	DISTRIBUIÇÃO SEGUNDO O GRAU DE INSTRUÇÃO DO CONDUTOR							
	TOTAL	Analf.	Fundam.	Médio	Superior	Mestrado	Doutorado	Não Inf.
<b>Motociclistas</b>								
Com capacete	984	3	102	166	36	2	0	675
Sem capacete	64	0	5	5	1	1	0	52
Não Informado	334	1	24	19	5	1	0	284
TOTAL	1.382	4	131	190	42	4	0	1.011
<b>Demais Condutores</b>								
Com cinto	16.975	4	2.364	3.401	2.029	63	12	9.102
Sem cinto	179	0	24	27	13	0	0	115
Não Informado	11.077	3	1.076	1.206	688	9	1	8.094
TOTAL	28.231	7	3.464	4.634	2.730	72	13	17.311
<b>Todos os Condutores</b>								
Com equipamento	17.959	7	2.466	3.567	2.065	65	12	9.777
Sem equipamento	243	0	29	32	14	1	0	167
Não Informado	11.411	4	1.100	1.225	693	10	1	8.378
TOTAL	29.613	11	3.595	4.824	2.772	76	13	18.322

ESTATÍSTICA DE ACIDENTES - ANO DE 2010 - UF: RIO DE JANEIRO - EMITIDA EM 16/11/2011

Quadro 0304 - NÚMERO DE CONDUTORES ENVOLVIDOS POR OCUPAÇÃO PRINCIPAL

OCUPAÇÃO PRINCIPAL DO CONDUTOR	DISTRIBUIÇÃO SEGUNDO O ESTADO FÍSICO DO CONDUTOR					
	TOTAL	Ileso	L. Leves	L. Graves	Morto	Não Inf.
Membros superiores do poder público, dirigentes de organizações de interesse público e de empresas e gerentes	199	178	16	4	1	0
Profissionais das ciências e artes	1.788	1.652	103	26	7	0
Técnicos de nível médio	718	651	52	12	3	0
Trabalhadores de serviços administrativos	288	265	20	3	0	0
Trabalhadores dos serviços, vendedores do comércio em lojas e mercados	600	522	56	16	6	0
Trabalhadores agropecuários, florestais, de caça e pesca	75	58	9	7	1	0
Trabalhadores da produção de bens e serviços industriais	4.930	4.542	296	66	24	2
Trabalhadores de reparação e manutenção	221	191	25	5	0	0
Membros das forças armadas, policiais e bombeiros militares	429	369	44	9	5	2
Ocupações mal especificadas	20.365	16.518	1.761	534	204	1.348
<b>* Total</b>	<b>29.613</b>	<b>24.946</b>	<b>2.382</b>	<b>682</b>	<b>251</b>	<b>1.352</b>

Quadro 0305 - NÚMERO DE CONDUTORES ENVOLVIDOS POR TIPO DE ACIDENTE, ESTADO FÍSICO DO CONDUTOR E USO DO CINTO OU CAPACETE

TIPO DO ACIDENTE	DISTRIBUIÇÃO SEGUNDO O ESTADO FÍSICO DO CONDUTOR E O USO DO EQUIPAMENTO													
	TOTAL	ILESO			LESÕES LEVES			LESÕES GRAVES			MORTO			NÃO INF.
		com	sem	n.inf.	com	sem	n.inf.	com	sem	n.inf.	com	sem	n.inf.	
<b>Motociclistas</b>														
Choque com objeto fixo	62	7	0	0	15	1	5	11	5	8	6	0	0	4
Capotagem	2	0	0	0	2	0	0	0	0	0	0	0	0	0
Atropelamento	74	19	0	4	26	1	9	7	2	3	2	0	0	1
Atropelamento de animal	11	0	0	1	7	0	1	0	0	1	0	1	0	0
Choque com veículo estacionado	8	2	0	1	2	0	1	1	1	0	0	0	0	0
Colisão traseira	291	60	1	25	112	4	26	27	5	12	8	1	4	6
Abalroamento no mesmo sentido	239	43	0	21	114	5	19	15	3	7	6	0	1	5
Colisão frontal	74	5	0	1	20	3	3	17	2	7	8	4	3	1
Abalroamento em sentido oposto	13	3	0	0	4	0	1	3	0	1	1	0	0	0
Abalroamento transversal	209	30	0	10	83	4	21	31	3	11	5	2	5	4
Tombamento	8	0	0	1	5	0	1	1	0	0	0	0	0	0
Saída de pista	22	1	0	1	9	1	1	3	1	3	2	0	0	0
Atropelamento e fuga	17	1	0	9	0	0	0	0	0	0	0	0	0	7
Queda de veículo	314	30	1	10	155	4	34	31	9	22	9	0	2	7
Outros tipos	38	12	0	1	14	0	3	3	0	1	2	0	1	1
<b>* Total</b>	<b>1.382</b>	<b>213</b>	<b>2</b>	<b>85</b>	<b>568</b>	<b>23</b>	<b>125</b>	<b>150</b>	<b>31</b>	<b>76</b>	<b>49</b>	<b>8</b>	<b>16</b>	<b>36</b>



ESTATÍSTICA DE ACIDENTES - ANO DE 2010 - UF: RIO DE JANEIRO - EMITIDA EM 16/11/2011

TIPO DO ACIDENTE	DISTRIBUIÇÃO SEGUNDO O ESTADO FÍSICO DO CONDUTOR E O USO DO EQUIPAMENTO													
	TOTAL	ILESO			LESÕES LEVES			LESÕES GRAVES			MORTO			NÃO INF.
		com	sem	n.inf.	com	sem	n.inf.	com	sem	n.inf.	com	sem	n.inf.	
<b>Demais Condutores</b>														
Choque com objeto fixo	2.608	1.434	15	694	167	4	134	16	3	45	9	8	5	74
Capotagem	429	193	0	66	81	2	52	8	2	9	4	1	2	9
Atropelamento	431	250	2	145	4	1	20	0	0	3	0	0	0	6
Atropelamento de animal	282	181	0	75	15	0	6	3	0	0	0	0	0	2
Choque com veículo estacionado	349	157	6	151	2	1	4	0	0	3	0	0	0	25
Colisão traseira	12.162	7.195	47	3.870	176	5	184	18	2	49	5	1	18	592
Abalroamento no mesmo sentido	5.331	3.143	19	1.784	41	0	43	4	0	5	1	1	2	288
Colisão frontal	801	323	3	157	71	2	61	42	5	53	25	8	32	19
Abalroamento em sentido oposto	522	275	3	118	27	0	29	12	0	14	2	1	6	35
Abalroamento transversal	2.099	1.152	3	624	82	2	88	10	1	33	1	1	15	87
Tombamento	359	162	0	75	45	1	50	6	1	13	0	3	2	1
Saída de pista	1.099	561	2	239	109	0	97	17	1	30	6	4	9	24
Atropelamento e fuga	181	5	1	85	0	0	0	0	0	1	0	0	0	89
Queda de veículo	72	21	0	10	1	0	25	1	0	7	0	0	2	5
Outros tipos	1.506	887	13	500	19	1	14	2	0	6	2	0	2	60
* Total	28.231	15.939	114	8.593	840	19	807	139	15	271	55	28	95	1.316
<b>Todos os Condutores</b>														
Choque com objeto fixo	2.670	1.441	15	694	182	5	139	27	8	53	15	8	5	78
Capotagem	431	193	0	66	83	2	52	8	2	9	4	1	2	9
Atropelamento	505	269	2	149	30	2	29	7	2	6	2	0	0	7
Atropelamento de animal	293	181	0	76	22	0	7	3	0	1	0	1	0	2
Choque com veículo estacionado	357	159	6	152	4	1	5	1	1	3	0	0	0	25
Colisão traseira	12.453	7.255	48	3.895	288	9	210	45	7	61	13	2	22	598
Abalroamento no mesmo sentido	5.570	3.186	19	1.805	155	5	62	19	3	12	7	1	3	293
Colisão frontal	875	328	3	158	91	5	64	59	7	60	33	12	35	20
Abalroamento em sentido oposto	535	278	3	118	31	0	30	15	0	15	3	1	6	35
Abalroamento transversal	2.308	1.182	3	634	165	6	109	41	4	44	6	3	20	91
Tombamento	367	162	0	76	50	1	51	7	1	13	0	3	2	1
Saída de pista	1.121	562	2	240	118	1	98	20	2	33	8	4	9	24
Atropelamento e fuga	198	6	1	94	0	0	0	0	0	1	0	0	0	96
Queda de veículo	386	51	1	20	156	4	59	32	9	29	9	0	4	12
Outros tipos	1.544	899	13	501	33	1	17	5	0	7	4	0	3	61
* Total	29.613	16.152	116	8.678	1.408	42	932	289	46	347	104	36	111	1.352

Quadro 0306 - NÚMERO DE CONDUTORES ENVOLVIDOS POR INGESTÃO DE ÁLCOOL

INGESTÃO DE ÁLCOOL	DISTRIBUIÇÃO SEGUNDO O ESTADO FÍSICO DO CONDUTOR					
	TOTAL	Iliso	L. Leves	L. Graves	Morto	Não Inf.
Não existe vestígio	23.349	21.404	1.602	293	46	4
Existe vestígio	403	308	62	28	2	3
Não informado	5.861	3.234	718	361	203	1.345
* Total	29.613	24.946	2.382	682	251	1.352

ESTATÍSTICA DE ACIDENTES - ANO DE 2010 - UF: RIO DE JANEIRO - EMITIDA EM 16/11/2011

Quadro 0307 - NÚMERO DE CONDUTORES ENVOLVIDOS POR FINALIDADE DO VEÍCULO E HORAS DIRIGINDO

FINALIDADE DO VEÍCULO E HORAS DIRIGINDO	DISTRIBUIÇÃO SEGUNDO QUILOMETROS PERCORRIDOS							
	TOTAL	Até 10 KM	De 11 a 50 KM	De 51 a 200 KM	De 201 a 500 KM	De 501 a 800 KM	Mais de 800 KM	Não Inf.
<b>Passelo</b>								
Até 15 min	810	707	82	12	5	0	0	4
De 16 min a 1 h	1.318	177	959	167	2	0	2	11
De 1:01 a 3 h	660	4	48	554	42	2	2	8
De 3:01 a 6 h	158	5	3	17	121	0	0	12
De 6:01 a 10 h	27	2	1	0	14	9	0	1
Acima de 10 h	8	2	2	1	1	1	1	0
Não Informado	12.204	60	27	24	6	3	0	12.084
* Total	15.185	957	1.122	775	191	15	5	12.120
<b>Carga</b>								
Até 15 min	162	135	12	7	7	0	0	1
De 16 min a 1 h	432	57	306	60	0	0	1	8
De 1:01 a 3 h	433	3	40	358	19	3	2	8
De 3:01 a 6 h	222	0	3	27	185	0	2	5
De 6:01 a 10 h	48	0	0	0	29	16	2	1
Acima de 10 h	25	0	1	3	7	6	7	1
Não Informado	4.978	7	5	6	4	0	0	4.956
* Total	6.300	202	367	461	251	25	14	4.980
<b>Coletivo</b>								
Até 15 min	42	36	4	1	1	0	0	0
De 16 min a 1 h	99	15	71	13	0	0	0	0
De 1:01 a 3 h	49	0	10	37	0	0	0	2
De 3:01 a 6 h	27	0	1	1	24	0	0	1
De 6:01 a 10 h	2	0	0	0	1	1	0	0
Acima de 10 h	2	1	1	0	0	0	0	0
Não Informado	1.185	6	5	2	0	0	0	1.172
* Total	1.406	58	92	54	26	1	0	1.175
<b>Motocicleta</b>								
Até 15 min	125	117	7	1	0	0	0	0
De 16 min a 1 h	84	12	68	4	0	0	0	0
De 1:01 a 3 h	22	0	7	14	0	0	0	1
De 3:01 a 6 h	3	0	1	1	1	0	0	0
De 6:01 a 10 h	0	0	0	0	0	0	0	0
Acima de 10 h	1	1	0	0	0	0	0	0
Não Informado	1.147	8	1	1	0	0	0	1.137
* Total	1.382	138	84	21	1	0	0	1.138
<b>Outros</b>								
Até 15 min	0	0	0	0	0	0	0	0
De 16 min a 1 h	0	0	0	0	0	0	0	0
De 1:01 a 3 h	0	0	0	0	0	0	0	0
Não Informado	2	1	0	0	0	0	0	1
* Total	2	1	0	0	0	0	0	1
<b>Não Informado</b>								
Até 15 min	272	226	23	13	7	1	1	1
De 16 min a 1 h	415	51	313	49	0	0	0	2
De 1:01 a 3 h	188	0	11	157	14	0	2	4
De 3:01 a 6 h	39	0	0	7	31	0	0	1
De 6:01 a 10 h	9	0	0	0	4	3	1	1
Acima de 10 h	4	1	2	0	1	0	0	0
Não Informado	4.411	3	1	2	1	0	1	4.403
* Total	5.338	281	350	228	58	4	5	4.412
<b>*** TOTAIS</b>								
Até 15 min	1.411	1.221	128	34	20	1	1	6
De 16 min a 1 h	2.348	312	1.717	293	2	0	3	21
De 1:01 a 3 h	1.352	7	116	1.120	75	5	6	23
De 3:01 a 6 h	449	5	8	53	362	0	2	19
De 6:01 a 10 h	86	2	1	0	48	29	3	3
Acima de 10 h	40	5	6	4	9	7	8	1
Não Informado	23.927	85	39	35	11	3	1	23.753
* Total	29.613	1.637	2.015	1.539	527	45	24	23.826

ESTATÍSTICA DE ACIDENTES - ANO DE 2010 - UF: RIO DE JANEIRO - EMITIDA EM 16/11/2011

Quadro 0401 - NÚMERO DE VITIMADOS POR FAIXA ETÁRIA

FAIXA ETÁRIA	DISTRIBUIÇÃO SEGUNDO O SEXO E ESTADO FÍSICO DO VITIMADO									
	TOTAL	MASCULINO				FEMININO				NÃO INF.
		L.Leves	L.Graves	Morto	N.I.	L.Leves	L.Graves	Morto	N.I.	
Menos de 8	121	49	11	2	2	42	12	2	1	0
8  — 11	55	20	6	1	0	20	8	0	0	0
11  — 13	47	14	5	1	0	23	4	0	0	0
13  — 18	184	72	30	3	0	55	19	4	0	1
18  — 23	679	330	131	32	7	131	35	9	2	2
23  — 28	821	444	138	43	5	148	34	9	0	0
28  — 33	841	485	129	46	5	135	27	9	3	2
33  — 38	649	389	99	27	3	104	20	4	2	1
38  — 43	564	316	103	30	1	92	12	8	2	0
43  — 48	503	254	82	39	8	91	22	4	2	1
48  — 53	375	191	60	28	1	70	16	6	2	1
53  — 58	277	139	54	27	2	36	16	2	1	0
58  — 63	178	86	29	21	1	34	6	1	0	0
63  — 68	125	60	13	16	0	25	6	5	0	0
68 ou mais	177	75	30	20	0	31	9	11	0	1
Não Informado	2.646	546	180	93	209	355	73	19	24	1.147
* Total	8.242	3.470	1.100	429	244	1.392	319	93	39	1.156

Quadro 0402 - NÚMERO DE VITIMADOS POR OCUPAÇÃO PRINCIPAL

OCUPAÇÃO PRINCIPAL	DISTRIBUIÇÃO SEGUNDO O ESTADO FÍSICO DO VITIMADO				
	TOTAL	L. Leves	L. Graves	Morto	Não Inf.
Membros superiores do poder público, dirigentes de organizações de interesse público e de empresas e gerentes	25	19	5	1	0
Profissionais das ciências e artes	172	136	28	8	0
Técnicos de nível médio	87	66	17	4	0
Trabalhadores de serviços administrativos	36	28	7	0	1
Trabalhadores dos serviços, vendedores do comércio em lojas e mercados	147	116	23	8	0
Trabalhadores agropecuários, florestais, de caca e pesca	23	12	9	2	0
Trabalhadores da produção de bens e serviços industriais	451	334	85	30	2
Trabalhadores de reparação e manutenção	42	33	7	2	0
Membros das forças armadas, policiais e bombeiros militares	87	64	14	7	2
Ocupações mal especificadas	7.172	4.066	1.231	470	1.405
* Total	8.242	4.874	1.426	532	1.410

ESTATÍSTICA DE ACIDENTES - ANO DE 2010 - UF: RIO DE JANEIRO - EMITIDA EM 16/11/2011

Quadro 0403 - NÚMERO DE VITIMADOS POR TIPO DE USUÁRIO

TIPO DE USUÁRIO	DISTRIBUIÇÃO SEGUNDO O ESTADO FÍSICO DO VITIMADO				
	TOTAL	L. Leves	L. Graves	Morto	Não Inf.
Motociclistas	1.082	716	257	73	36
Demais Condutores	3.585	1.666	425	178	1.316
Passageiro	2.827	2.195	497	96	39
Pedestre	546	206	186	146	8
Cavaleiro	12	5	4	2	1
Ciclista	190	86	57	37	10
* Total	8.242	4.874	1.426	532	1.410

Quadro 0501 - NÚMERO DE VEÍCULOS ENVOLVIDOS POR FINALIDADE

FINALIDADE DO VEÍCULO	DISTRIBUIÇÃO SEGUNDO A IDADE DO VEÍCULO (ANOS)											
	TOTAL	Até 1	1 a 2	2 a 3	3 a 4	4 a 5	5 a 6	6 a 7	7 a 8	8 a 9	+ de 9	N.Inf.
Passeio	15.185	901	2.122	1.806	1.410	1.067	837	761	579	624	5.075	3
Carga	6.300	288	579	871	570	403	425	326	220	193	2.424	1
Coletivo	1.406	52	214	239	173	140	122	106	46	58	256	0
Motocicleta	1.382	107	213	308	198	92	91	78	53	54	188	0
Outros	2	0	0	0	0	0	0	0	0	0	2	0
Não Informado	5.338	396	578	522	394	241	228	186	141	143	2.484	25
* Total	29.613	1.744	3.706	3.746	2.745	1.943	1.703	1.457	1.039	1.072	10.429	29

Quadro 0502 - NÚMERO DE VEÍCULOS ENVOLVIDOS POR GRAVIDADE DO ACIDENTE E FINALIDADE

GRAVIDADE E FINALIDADE	DISTRIBUIÇÃO MENSAL												
	TOTAL	Jan	Fev	Mar	Abr	Mai	Jun	Jul	Ago	Set	Out	Nov	Dez
<b>Com Morto</b>													
Passeio	316	17	22	18	31	35	20	23	30	14	42	23	41
Carga	156	9	13	8	14	10	16	17	18	10	19	10	12
Coletivo	33	1	3	7	1	1	1	1	4	1	3	3	7
Motocicleta	88	5	8	5	8	8	3	9	11	8	10	5	8
Outros	0	0	0	0	0	0	0	0	0	0	0	0	0
Não Informado	189	16	14	10	17	16	7	13	15	19	16	26	20
* Total	782	48	60	48	71	70	47	63	78	52	90	67	88
<b>Com Ferido</b>													
Passeio	2.591	184	197	197	182	234	188	265	207	212	229	226	270
Carga	923	77	76	101	58	87	69	63	70	89	73	79	81
Coletivo	266	23	21	22	19	22	15	22	19	25	21	26	31
Motocicleta	1.043	89	86	105	61	81	86	109	99	79	83	81	84
Outros	0	0	0	0	0	0	0	0	0	0	0	0	0
Não Informado	1.032	64	86	63	77	62	76	91	113	87	103	92	118
* Total	5.855	437	466	488	397	486	434	550	508	492	509	504	584
<b>Sem Vítima</b>													
Passeio	12.246	883	1.009	932	833	1.029	822	970	929	1.116	1.152	1.028	1.543
Carga	5.219	356	389	512	400	486	345	441	404	476	399	462	549
Coletivo	1.107	79	89	99	79	95	90	81	76	99	97	108	115
Motocicleta	244	20	20	15	16	19	19	22	23	16	23	23	28
Outros	2	0	0	0	0	0	0	0	0	1	0	1	0
Não Informado	4.096	266	288	275	299	273	278	349	307	441	390	388	542
* Total	22.914	1.604	1.795	1.833	1.627	1.902	1.554	1.863	1.739	2.149	2.061	2.010	2.777

ESTATÍSTICA DE ACIDENTES - ANO DE 2010 - UF: RIO DE JANEIRO - EMITIDA EM 16/11/2011

GRAVIDADE E FINALIDADE	DISTRIBUIÇÃO MENSAL												
	TOTAL	Jan	Fev	Mar	Abr	Mai	Jun	Jul	Ago	Set	Out	Nov	Dez
<b>Não Informado</b>													
Passeio	32	3	2	3	2	1	5	1	3	1	0	4	7
Carga	2	1	0	0	0	0	0	0	0	1	0	0	0
Coletivo	0	0	0	0	0	0	0	0	0	0	0	0	0
Motocicleta	7	0	1	0	2	0	1	0	3	0	0	0	0
Não Informado	21	1	0	0	0	4	1	2	4	3	0	3	3
* Total	62	5	3	3	4	5	7	3	10	5	0	7	10
<b>*** TOTAIS</b>													
Passeio	15.185	1.087	1.230	1.150	1.048	1.299	1.035	1.259	1.169	1.343	1.423	1.281	1.861
Carga	6.300	443	478	621	472	583	430	521	492	576	491	551	642
Coletivo	1.406	103	113	128	99	118	106	104	99	125	121	137	153
Motocicleta	1.382	114	115	125	87	108	109	140	136	103	116	109	120
Outros	2	0	0	0	0	0	0	0	0	1	0	1	0
Não Informado	5.338	347	388	348	393	355	362	455	439	550	509	509	683
* Total	29.613	2.094	2.324	2.372	2.099	2.463	2.042	2.479	2.335	2.698	2.660	2.588	3.459

Quadro 0504 - NÚMERO DE VEÍCULOS ENVOLVIDOS POR DIA DA SEMANA DA OCORRÊNCIA E FINALIDADE

DIA SEMANA E FINALIDADE	DISTRIBUIÇÃO MENSAL												
	TOTAL	Jan	Fev	Mar	Abr	Mai	Jun	Jul	Ago	Set	Out	Nov	Dez
<b>DOMINGO</b>													
Passeio	2.240	213	175	148	194	261	97	136	212	169	226	164	245
Carga	420	44	34	34	34	44	29	26	46	37	35	31	26
Coletivo	129	16	12	6	15	8	8	6	10	15	8	11	14
Motocicleta	209	23	17	18	14	17	13	21	23	12	16	17	18
Outros	0	0	0	0	0	0	0	0	0	0	0	0	0
Não Informado	690	56	39	41	67	50	43	39	59	72	70	40	114
* Total	3.688	352	277	247	324	380	190	228	350	305	355	263	417
<b>SEGUNDA-FEIRA</b>													
Passeio	2.079	153	139	220	129	196	138	161	207	165	186	184	201
Carga	926	57	59	125	81	117	59	74	71	86	40	82	75
Coletivo	219	15	15	29	21	25	14	14	13	13	22	16	22
Motocicleta	211	9	21	22	13	25	19	23	28	11	11	14	15
Outros	0	0	0	0	0	0	0	0	0	0	0	0	0
Não Informado	718	62	36	66	52	58	28	60	64	56	69	87	80
* Total	4.153	296	270	462	296	421	258	332	383	331	328	383	393
<b>TERÇA-FEIRA</b>													
Passeio	1.763	112	129	178	110	121	184	110	146	154	177	168	174
Carga	1.002	75	59	112	74	92	92	68	95	85	71	92	87
Coletivo	228	11	15	22	9	22	30	12	23	16	16	25	27
Motocicleta	172	7	10	21	12	7	23	13	20	14	17	18	10
Outros	0	0	0	0	0	0	0	0	0	0	0	0	0
Não Informado	718	35	61	66	57	41	71	53	55	59	66	73	81
* Total	3.883	240	274	399	262	283	400	256	339	328	347	376	379
<b>QUARTA-FEIRA</b>													
Passeio	2.026	117	170	166	120	184	150	144	131	202	163	155	324
Carga	1.075	58	80	118	69	109	91	71	81	97	82	91	128
Coletivo	231	15	20	29	13	17	12	11	13	28	22	25	26
Motocicleta	182	11	13	14	11	17	13	22	9	20	15	16	21
Outros	0	0	0	0	0	0	0	0	0	0	0	0	0
Não Informado	742	23	57	57	38	55	52	59	69	95	48	68	121
* Total	4.256	224	340	384	251	382	318	307	303	442	330	355	620

ESTATÍSTICA DE ACIDENTES - ANO DE 2010 - UF: RIO DE JANEIRO - EMITIDA EM 16/11/2011

DIA SEMANA E FINALIDADE	DISTRIBUIÇÃO MENSAL												
	TOTAL	Jan	Fev	Mar	Abr	Mai	Jun	Jul	Ago	Set	Out	Nov	Dez
<b>QUINTA-FEIRA</b>													
Passeio	2.125	135	231	107	205	119	144	204	143	181	143	154	359
Carga	1.060	67	119	77	78	63	54	100	70	100	78	93	161
Coletivo	204	11	23	12	15	8	14	23	14	29	11	21	23
Motocicleta	179	16	15	14	13	11	12	16	12	21	10	17	22
Outros	2	0	0	0	0	0	0	0	0	1	0	1	0
Não Informado	788	49	85	35	72	44	44	77	56	91	63	62	110
* Total	4.358	278	473	245	383	245	268	420	295	423	305	348	675
<b>SEXTA-FEIRA</b>													
Passeio	2.509	179	204	166	166	225	159	234	149	209	280	208	330
Carga	1.109	80	88	94	89	93	60	122	87	89	111	99	97
Coletivo	207	23	12	19	14	12	11	18	18	14	15	23	28
Motocicleta	216	21	20	14	13	13	16	21	22	13	25	17	21
Outros	0	0	0	0	0	0	0	0	0	0	0	0	0
Não Informado	893	67	72	38	64	54	68	80	73	76	100	88	113
* Total	4.934	370	396	331	346	397	314	475	349	401	531	435	589
<b>SÁBADO</b>													
Passeio	2.443	178	182	165	124	193	163	270	181	263	248	248	228
Carga	708	62	39	61	47	65	45	60	42	82	74	63	68
Coletivo	188	12	16	11	12	26	17	20	8	10	27	16	13
Motocicleta	213	27	19	22	11	18	13	24	22	12	22	10	13
Outros	0	0	0	0	0	0	0	0	0	0	0	0	0
Não Informado	789	55	38	45	43	53	56	87	63	101	93	91	64
* Total	4.341	334	294	304	237	355	294	461	316	468	464	428	386
<b>*** TOTAIS</b>													
Passeio	15.185	1.087	1.230	1.150	1.048	1.299	1.035	1.259	1.169	1.343	1.423	1.281	1.861
Carga	6.300	443	478	621	472	583	430	521	492	576	491	551	642
Coletivo	1.406	103	113	128	99	118	106	104	99	125	121	137	153
Motocicleta	1.382	114	115	125	87	108	109	140	136	103	116	109	120
Outros	2	0	0	0	0	0	0	0	0	1	0	1	0
Não Informado	5.338	347	388	348	393	355	362	455	439	550	509	509	683
* Total	29.613	2.094	2.324	2.372	2.099	2.463	2.042	2.479	2.335	2.698	2.660	2.588	3.459

Quadro 0505 - NÚMERO DE VEÍCULOS ENVOLVIDOS POR HORA DA OCORRÊNCIA E FINALIDADE

HORÁRIO E FINALIDADE	DISTRIBUIÇÃO MENSAL												
	TOTAL	Jan	Fev	Mar	Abr	Mai	Jun	Jul	Ago	Set	Out	Nov	Dez
<b>00  — 01</b>													
Passeio	236	21	19	17	15	12	12	20	13	22	26	27	32
Carga	110	12	11	6	9	7	7	11	6	9	10	10	12
Coletivo	21	3	4	2	0	0	3	1	1	0	3	0	4
Motocicleta	19	0	2	1	1	1	1	3	1	3	1	4	1
Não Informado	92	8	7	8	3	8	5	14	6	7	11	6	9
* Total	478	44	43	34	28	28	28	49	27	41	51	47	58
<b>01  — 02</b>													
Passeio	163	10	13	8	9	19	9	11	9	24	17	16	18
Carga	111	5	7	9	11	8	9	7	8	14	7	15	11
Coletivo	13	1	1	0	0	2	1	1	1	0	3	2	1
Motocicleta	24	0	1	2	0	1	2	2	11	3	0	2	0
Outros	0	0	0	0	0	0	0	0	0	0	0	0	0
Não Informado	84	3	7	6	3	2	11	3	12	9	11	6	11
* Total	395	19	29	25	23	32	32	24	41	50	38	41	41

ESTATÍSTICA DE ACIDENTES - ANO DE 2010 - UF: RIO DE JANEIRO - EMITIDA EM 16/11/2011

Quadro 0505 - NÚMERO DE VEÍCULOS ENVOLVIDOS POR HORA DA OCORRÊNCIA E FINALIDADE

HORÁRIO E FINALIDADE	DISTRIBUIÇÃO MENSAL												
	TOTAL	Jan	Fev	Mar	Abr	Mai	Jun	Jul	Ago	Set	Out	Nov	Dez
<b>02  — 03</b>													
Passeio	110	4	10	11	7	12	3	10	8	8	10	8	19
Carga	92	13	9	5	3	13	6	8	3	2	16	8	6
Coletivo	20	1	0	0	4	1	3	2	2	1	3	2	1
Motocicleta	12	1	2	1	0	2	0	0	2	0	1	1	2
Não Informado	74	5	6	6	5	6	4	4	5	7	10	6	10
* Total	308	24	27	23	19	34	16	24	20	18	40	25	38
<b>03  — 04</b>													
Passeio	150	10	7	12	6	12	13	18	11	13	11	15	22
Carga	116	6	11	8	10	7	7	13	6	12	14	8	14
Coletivo	14	0	1	4	1	0	1	1	1	0	2	1	2
Motocicleta	16	2	1	2	2	2	2	2	1	0	0	1	1
Não Informado	56	4	8	5	4	5	3	2	6	3	5	5	6
* Total	352	22	28	31	23	26	26	36	25	28	32	30	45
<b>04  — 05</b>													
Passeio	201	16	9	15	17	25	15	22	24	19	15	11	13
Carga	111	10	7	15	13	12	3	8	12	13	8	3	7
Coletivo	13	1	0	0	3	2	0	0	2	2	0	2	1
Motocicleta	19	2	3	3	1	2	0	1	1	0	4	1	1
Outros	0	0	0	0	0	0	0	0	0	0	0	0	0
Não Informado	80	6	5	17	6	6	5	4	8	2	9	4	8
* Total	424	35	24	50	40	47	23	35	47	36	36	21	30
<b>05  — 06</b>													
Passeio	370	19	31	15	28	37	28	38	38	31	29	36	40
Carga	215	10	13	21	24	14	10	20	23	28	20	16	16
Coletivo	45	2	4	2	4	2	4	5	3	6	4	3	6
Motocicleta	45	2	5	2	3	4	1	7	2	5	3	5	6
Outros	0	0	0	0	0	0	0	0	0	0	0	0	0
Não Informado	115	6	2	3	19	7	7	15	12	16	6	12	10
* Total	790	39	55	43	78	64	50	85	78	86	62	72	78
<b>06  — 07</b>													
Passeio	548	17	51	49	53	68	42	26	33	55	43	52	59
Carga	280	12	25	25	28	19	25	17	27	29	23	24	26
Coletivo	96	5	5	10	12	11	9	10	7	9	6	6	6
Motocicleta	54	3	5	3	3	6	0	5	8	2	7	7	5
Não Informado	203	13	37	7	19	11	14	14	19	18	10	15	26
* Total	1.181	50	123	94	115	115	90	72	94	113	89	104	122
<b>07  — 08</b>													
Passeio	742	26	66	57	45	69	83	54	52	102	72	72	44
Carga	325	13	30	37	19	39	23	24	24	42	26	25	23
Coletivo	106	6	12	12	6	15	6	3	15	5	13	8	5
Motocicleta	84	5	5	8	1	7	9	9	15	7	7	5	6
Não Informado	255	13	15	16	30	20	19	21	19	29	22	20	31
* Total	1.512	63	128	130	101	150	140	111	125	185	140	130	109
<b>08  — 09</b>													
Passeio	733	46	67	44	39	55	75	87	70	64	56	48	82
Carga	317	27	24	21	35	26	24	35	19	25	25	19	37
Coletivo	87	4	9	12	4	5	11	12	9	6	4	6	5
Motocicleta	76	6	7	4	5	6	6	9	6	3	12	7	5
Não Informado	283	17	25	10	18	20	30	35	18	31	21	28	30
* Total	1.496	100	132	91	101	112	146	178	122	129	118	108	159

ESTATÍSTICA DE ACIDENTES - ANO DE 2010 - UF: RIO DE JANEIRO - EMITIDA EM 16/11/2011

Quadro 0505 - NÚMERO DE VEÍCULOS ENVOLVIDOS POR HORA DA OCORRÊNCIA E FINALIDADE

HORÁRIO E FINALIDADE	DISTRIBUIÇÃO MENSAL												
	TOTAL	Jan	Fev	Mar	Abr	Mai	Jun	Jul	Ago	Set	Out	Nov	Dez
<b>09  — 10</b>													
Passeio	664	35	73	51	46	60	44	62	52	52	63	62	64
Carga	297	14	29	35	21	31	27	24	21	12	25	30	28
Coletivo	53	2	2	6	2	4	6	3	4	4	2	9	9
Motocicleta	69	8	7	4	3	7	6	5	6	5	4	9	5
Não Informado	240	22	12	17	14	22	13	19	9	30	19	27	36
* Total	1.323	81	123	113	86	124	96	113	92	103	113	137	142
<b>10  — 11</b>													
Passeio	737	54	86	67	57	50	42	51	40	81	68	59	82
Carga	328	30	21	25	21	29	31	23	30	35	24	27	32
Coletivo	49	4	4	4	5	2	3	1	4	9	4	7	2
Motocicleta	52	7	7	5	0	5	5	2	1	7	5	3	5
Outros	1	0	0	0	0	0	0	0	0	1	0	0	0
Não Informado	239	17	18	11	19	16	22	11	22	41	15	24	23
* Total	1.406	112	136	112	102	102	103	88	97	174	116	120	144
<b>11  — 12</b>													
Passeio	807	70	91	54	42	64	48	52	61	88	67	53	117
Carga	336	30	29	37	23	37	16	29	20	35	22	23	35
Coletivo	79	7	4	9	9	4	3	8	4	6	4	8	13
Motocicleta	48	4	3	5	1	3	3	8	5	3	3	6	4
Outros	0	0	0	0	0	0	0	0	0	0	0	0	0
Não Informado	256	21	22	18	11	13	13	32	21	25	18	19	43
* Total	1.526	132	149	123	86	121	83	129	111	157	114	109	212
<b>12  — 13</b>													
Passeio	692	61	67	54	44	63	39	53	43	47	72	67	82
Carga	312	29	22	29	22	25	24	21	25	26	34	28	27
Coletivo	48	6	2	2	1	6	5	3	1	4	7	8	3
Motocicleta	58	8	7	6	1	4	4	7	3	4	5	2	7
Não Informado	208	14	23	9	18	17	8	22	12	18	19	27	21
* Total	1.318	118	121	100	86	115	80	106	84	99	137	132	140
<b>13  — 14</b>													
Passeio	744	60	46	58	44	68	41	65	53	61	93	65	90
Carga	302	18	18	41	21	29	28	20	33	16	21	26	31
Coletivo	59	3	6	9	4	4	3	5	2	6	5	5	7
Motocicleta	65	9	8	4	4	6	7	6	6	4	2	5	4
Não Informado	232	13	17	14	14	5	10	28	23	25	32	23	28
* Total	1.402	103	95	126	87	112	89	124	117	112	153	124	160
<b>14  — 15</b>													
Passeio	696	46	47	72	56	55	42	49	47	70	75	60	77
Carga	319	19	10	37	27	37	21	31	29	34	17	29	28
Coletivo	54	5	3	8	6	3	3	5	1	4	7	4	5
Motocicleta	63	3	4	4	3	3	7	5	7	6	2	10	9
Outros	0	0	0	0	0	0	0	0	0	0	0	0	0
Não Informado	251	11	9	23	25	11	11	22	24	27	29	26	33
* Total	1.383	84	73	144	117	109	84	112	108	141	130	129	152
<b>15  — 16</b>													
Passeio	892	64	46	88	73	69	47	75	63	76	92	88	111
Carga	364	36	19	33	25	46	10	36	27	39	26	33	34
Coletivo	68	7	4	8	7	7	8	5	1	3	6	7	5
Motocicleta	67	1	5	9	8	4	5	7	5	5	5	6	7
Outros	0	0	0	0	0	0	0	0	0	0	0	0	0
Não Informado	346	18	21	17	21	31	18	17	24	58	25	49	47
* Total	1.737	126	95	155	134	157	88	140	120	181	154	183	204



ESTATÍSTICA DE ACIDENTES - ANO DE 2010 - UF: RIO DE JANEIRO - EMITIDA EM 16/11/2011

Quadro 0505 - NÚMERO DE VEÍCULOS ENVOLVIDOS POR HORA DA OCORRÊNCIA E FINALIDADE

HORÁRIO E FINALIDADE	DISTRIBUIÇÃO MENSAL												
	TOTAL	Jan	Fev	Mar	Abr	Mai	Jun	Jul	Ago	Set	Out	Nov	Dez
<b>16  — 17</b>													
Passeio	1.041	88	70	65	68	91	59	78	96	80	106	77	163
Carga	394	26	31	34	30	37	19	40	36	31	26	35	49
Coletivo	91	8	7	5	8	10	8	9	5	4	6	8	13
Motocicleta	78	10	3	10	10	1	3	10	5	5	6	5	10
Não Informado	328	8	31	27	25	19	30	12	34	39	28	33	42
* Total	1.932	140	142	141	141	158	119	149	176	159	172	158	277
<b>17  — 18</b>													
Passeio	1.181	112	111	85	84	95	61	98	79	75	89	113	179
Carga	403	34	40	36	20	38	26	29	22	32	27	41	58
Coletivo	88	8	7	5	4	5	2	9	4	6	13	17	8
Motocicleta	97	9	11	9	5	12	5	11	10	2	5	8	10
Outros	1	0	0	0	0	0	0	0	0	0	0	1	0
Não Informado	387	32	39	21	16	24	26	16	47	25	44	32	65
* Total	2.157	195	208	156	129	174	120	163	162	140	178	212	320
<b>18  — 19</b>													
Passeio	1.226	93	99	83	75	109	92	109	97	125	113	100	131
Carga	418	24	34	51	26	29	35	41	35	33	36	46	28
Coletivo	130	13	9	7	5	10	12	5	10	23	8	13	15
Motocicleta	124	10	8	8	13	12	12	15	11	11	10	7	7
Não Informado	464	38	19	33	29	31	29	52	38	40	42	52	61
* Total	2.362	178	169	182	148	191	180	222	191	232	209	218	242
<b>19  — 20</b>													
Passeio	1.039	76	82	78	84	98	88	94	102	94	81	49	113
Carga	319	21	27	26	19	29	25	28	25	35	26	21	37
Coletivo	101	6	11	9	5	10	7	4	12	10	8	9	10
Motocicleta	98	5	5	11	6	7	13	10	12	8	9	6	6
Outros	0	0	0	0	0	0	0	0	0	0	0	0	0
Não Informado	329	19	18	22	38	19	22	38	20	36	25	23	49
* Total	1.886	127	143	146	152	163	155	174	171	183	149	108	215
<b>20  — 21</b>													
Passeio	750	48	35	54	54	82	56	79	76	47	72	63	84
Carga	266	13	19	36	22	24	20	20	30	20	16	16	30
Coletivo	51	3	5	7	3	5	1	6	1	5	3	3	9
Motocicleta	73	8	4	10	7	4	5	6	2	5	13	3	6
Outros	0	0	0	0	0	0	0	0	0	0	0	0	0
Não Informado	279	19	15	17	19	18	22	28	19	26	33	31	32
* Total	1.419	91	78	124	105	133	104	139	128	103	137	116	161
<b>21  — 22</b>													
Passeio	578	47	35	46	38	32	45	36	49	43	53	57	97
Carga	194	17	14	16	14	15	13	9	14	13	20	24	25
Coletivo	57	3	8	4	1	7	2	2	4	5	4	5	12
Motocicleta	65	6	4	10	6	3	7	2	6	4	5	6	6
Não Informado	176	12	9	9	7	13	12	16	17	16	26	15	24
* Total	1.070	85	70	85	66	70	79	65	90	81	108	107	164
<b>22  — 23</b>													
Passeio	503	40	33	39	37	28	25	35	26	38	66	53	83
Carga	191	12	10	18	16	17	10	10	10	26	12	24	26
Coletivo	34	4	3	2	3	1	3	2	5	3	2	2	4
Motocicleta	39	3	5	3	3	2	3	4	6	3	6	0	1
Não Informado	196	11	13	16	14	19	14	19	13	10	28	15	24
* Total	963	70	64	78	73	67	55	70	60	80	114	94	138

ESTATÍSTICA DE ACIDENTES - ANO DE 2010 - UF: RIO DE JANEIRO - EMITIDA EM 16/11/2011

Quadro 0505 - NÚMERO DE VEÍCULOS ENVOLVIDOS POR HORA DA OCORRÊNCIA E FINALIDADE

HORÁRIO E FINALIDADE	DISTRIBUIÇÃO MENSAL												
	TOTAL	Jan	Fev	Mar	Abr	Mai	Jun	Jul	Ago	Set	Out	Nov	Dez
<b>23  — 24</b>													
Passeio	382	24	36	28	27	26	26	37	27	28	34	30	59
Carga	180	12	18	20	13	15	11	17	7	15	10	20	22
Coletivo	29	1	2	1	2	2	2	2	0	4	4	2	7
Motocicleta	37	2	3	1	1	4	3	4	4	8	1	0	6
Outros	0	0	0	0	0	0	0	0	0	0	0	0	0
Não Informado	165	17	10	16	16	12	14	11	11	12	21	11	14
* Total	793	56	69	66	59	59	56	71	49	67	70	63	108
<b>*** TOTAIS</b>													
Passeio	15.185	1.087	1.230	1.150	1.048	1.299	1.035	1.259	1.169	1.343	1.423	1.281	1.861
Carga	6.300	443	478	621	472	583	430	521	492	576	491	551	642
Coletivo	1.406	103	113	128	99	118	106	104	99	125	121	137	153
Motocicleta	1.382	114	115	125	87	108	109	140	136	103	116	109	120
Outros	2	0	0	0	0	0	0	0	0	1	0	1	0
Não Informado	5.338	347	388	348	393	355	362	455	439	550	509	509	683
* Total	29.613	2.094	2.324	2.372	2.099	2.463	2.042	2.479	2.335	2.698	2.660	2.588	3.459

**RIO GRANDE DO NORTE**



ESTATÍSTICA DE ACIDENTES - ANO DE 2010 - UF: RIO GRANDE DO NORTE - EMITIDA EM 16/11/2011

Quadro 0101 - NÚMERO DE ACIDENTES POR GRAVIDADE DA OCORRÊNCIA

GRAVIDADE	DISTRIBUIÇÃO MENSAL												
	TOTAL	Jan	Fev	Mar	Abr	Mai	Jun	Jul	Ago	Set	Out	Nov	Dez
Com Morto	173	13	13	14	19	13	19	16	10	14	12	15	15
Com Ferido	1.297	103	82	103	95	106	99	111	121	114	136	112	115
Sem Vítima	2.447	201	165	219	157	232	172	183	197	240	226	223	232
Não Informado	17	2	1	0	1	0	1	1	3	1	2	1	4
* Total	3.934	319	261	336	272	351	291	311	331	369	376	351	366

Quadro 0102 - NÚMERO DE ACIDENTES POR TIPO E GRAVIDADE

TIPO DO ACIDENTE	DISTRIBUIÇÃO SEGUNDO A GRAVIDADE DO ACIDENTE				
	TOTAL	C/ Morto	C/ Ferido	S/ Vítima	Não Inf.
Choque com objeto fixo	197	17	70	103	7
Capotagem	119	7	66	43	3
Atropelamento	177	32	136	8	1
Atropelamento de animal	196	4	65	126	1
Choque com veículo estacionado	30	0	8	22	0
Colisão traseira	1.412	12	215	1.185	0
Abalroamento no mesmo sentido	549	10	136	403	0
Colisão frontal	127	39	60	28	0
Abalroamento em sentido oposto	67	3	33	31	0
Abalroamento transversal	661	22	307	332	0
Tombamento	50	0	22	27	1
Saída de pista	183	3	83	93	4
Atropelamento e fuga	50	23	26	1	0
Queda de veículo	68	1	63	4	0
Outros tipos	48	0	7	41	0
* Total	3.934	173	1.297	2.447	17

Quadro 0103 - NÚMERO DE ACIDENTES POR DIA DA SEMANA

DIA DA SEMANA	DISTRIBUIÇÃO MENSAL												
	TOTAL	Jan	Fev	Mar	Abr	Mai	Jun	Jul	Ago	Set	Out	Nov	Dez
Domingo	544	66	34	49	44	40	32	42	58	26	47	47	59
Segunda-Feira	570	42	34	45	38	69	37	40	58	47	52	65	43
Terça-Feira	517	45	32	68	19	50	42	35	42	49	38	59	38
Quarta-Feira	503	33	41	46	29	32	43	31	39	67	41	49	52
Quinta-Feira	538	42	30	34	42	45	45	44	40	55	47	41	73
Sexta-Feira	646	47	43	54	53	52	47	63	49	61	77	44	56
Sábado	616	44	47	40	47	63	45	56	45	64	74	46	45
* Total	3.934	319	261	336	272	351	291	311	331	369	376	351	366

ESTATÍSTICA DE ACIDENTES - ANO DE 2010 - UF: RIO GRANDE DO NORTE - EMITIDA EM 16/11/2011

Quadro 0104 - NÚMERO DE ACIDENTES POR HORA DA OCORRÊNCIA

HORA DA OCORRÊNCIA	DISTRIBUIÇÃO MENSAL												
	TOTAL	Jan	Fev	Mar	Abr	Mai	Jun	Jul	Ago	Set	Out	Nov	Dez
00  — 01	59	8	4	5	3	3	4	7	7	3	8	1	6
01  — 02	59	4	6	5	3	6	4	1	3	8	5	8	6
02  — 03	44	2	2	3	0	4	2	6	5	9	4	5	2
03  — 04	58	5	3	1	2	8	5	2	8	3	6	9	6
04  — 05	67	3	2	5	13	8	6	3	6	7	5	5	4
05  — 06	71	4	5	1	5	6	10	9	9	7	4	5	6
06  — 07	168	15	11	16	6	16	11	14	16	19	20	12	12
07  — 08	232	15	10	22	20	15	17	20	25	22	20	28	18
08  — 09	217	16	22	21	6	28	13	17	21	19	18	16	20
09  — 10	187	15	20	11	22	11	6	18	15	15	15	24	15
10  — 11	199	17	16	14	9	22	19	15	13	17	18	13	26
11  — 12	196	20	12	17	17	22	18	15	15	13	22	11	14
12  — 13	186	21	8	11	16	16	13	14	12	21	15	21	18
13  — 14	204	14	13	24	11	16	18	18	17	24	25	13	11
14  — 15	197	14	18	26	11	20	15	10	10	24	18	16	15
15  — 16	209	13	11	14	11	21	14	21	15	22	28	18	21
16  — 17	247	26	21	17	21	20	15	18	14	21	25	24	25
17  — 18	258	23	18	22	10	19	27	19	16	21	28	29	26
18  — 19	366	29	19	32	23	33	24	26	41	27	39	33	40
19  — 20	223	17	14	25	15	12	13	19	19	29	14	27	19
20  — 21	160	13	10	12	11	18	11	17	14	9	15	13	17
21  — 22	130	11	11	13	16	9	9	9	13	12	7	5	15
22  — 23	120	8	2	14	17	10	9	6	11	14	7	10	12
23  — 24	77	6	3	5	4	8	8	7	6	3	10	5	12
* Total	3.934	319	261	336	272	351	291	311	331	369	376	351	366

Quadro 0105 - NÚMERO DE ACIDENTES POR GRAVIDADE DO ACIDENTE E FASE DO DIA

GRAVIDADE DO ACIDENTE E FASE DO DIA	DISTRIBUIÇÃO SEGUNDO AS CONDIÇÕES METEOROLÓGICAS						
	TOTAL	Normal	Nublado	Nevoeiro	Chuva	Outros	N.Inf.
<b>Com Morto</b>							
Amanhecer	8	6	1	0	0	0	1
Pleno Dia	62	52	8	0	0	0	2
Anoitecer	13	12	0	0	0	0	1
Noite	90	71	9	1	5	0	4
* Total	173	141	18	1	5	0	8
<b>Com Ferido</b>							
Amanhecer	51	42	4	0	4	0	1
Pleno Dia	682	604	46	2	25	1	4
Anoitecer	69	62	2	1	2	1	1
Noite	495	389	42	0	35	17	12
* Total	1.297	1.097	94	3	66	19	18
<b>Sem Vítima</b>							
Amanhecer	58	36	7	1	11	2	1
Pleno Dia	1.544	1.341	101	3	82	3	14
Anoitecer	118	95	6	0	9	3	5
Noite	727	561	71	2	60	15	18
* Total	2.447	2.033	185	6	162	23	38
<b>Não Informado</b>							
Amanhecer	2	2	0	0	0	0	0
Pleno Dia	4	4	0	0	0	0	0
Anoitecer	2	1	1	0	0	0	0
Noite	9	7	1	0	0	0	1
* Total	17	14	2	0	0	0	1

Fonte: DPRF

ESTATÍSTICA DE ACIDENTES - ANO DE 2010 - UF: RIO GRANDE DO NORTE - EMITIDA EM 16/11/2011

GRAVIDADE DO ACIDENTE E FASE DO DIA	DISTRIBUIÇÃO SEGUNDO AS CONDIÇÕES METEOROLÓGICAS						
	TOTAL	Normal	Nublado	Nevoeiro	Chuva	Outros	N.Inf.
<b>*** TOTAIS</b>							
Amanhecer	119	86	12	1	15	2	3
Pleno Dia	2.292	2.001	155	5	107	4	20
Anoitecer	202	170	9	1	11	4	7
Noite	1.321	1.028	123	3	100	32	35
* Total	3.934	3.285	299	10	233	42	65

Quadro 0106 - NÚMERO DE ACIDENTES POR USO DO SOLO E TIPO DO ACIDENTE

USO DO SOLO E TIPO DO ACIDENTE	DISTRIBUIÇÃO SEGUNDO O TIPO DE LOCALIDADE							
	TOTAL	Escolar	Industr.	Comerc.	Resid.	NãoEdific.	Outras	N.Inf.
<b>URBANO</b>								
Choque com objeto fixo	109	0	11	63	18	17	0	0
Capotagem	14	0	1	5	6	2	0	0
Atropelamento	151	2	3	109	23	12	0	2
Atropelamento de animal	59	1	1	30	17	10	0	0
Choque com veículo estacionado	23	0	2	19	1	1	0	0
Colisão traseira	1.244	8	49	986	112	88	1	0
Abalroamento no mesmo sentido	496	3	21	392	50	28	2	0
Colisão frontal	62	1	1	37	13	10	0	0
Abalroamento em sentido oposto	21	1	1	11	7	1	0	0
Abalroamento transversal	537	12	25	402	67	28	3	0
Tombamento	18	0	3	9	5	1	0	0
Saída de pista	39	0	5	16	6	12	0	0
Atropelamento e fuga	32	0	1	17	7	3	0	4
Queda de veículo	40	0	4	25	8	3	0	0
Outros tipos	21	0	1	14	2	4	0	0
* Total	2.866	28	129	2.135	342	220	6	6
<b>RURAL</b>								
Choque com objeto fixo	88	0	5	5	3	75	0	0
Capotagem	105	0	3	2	2	98	0	0
Atropelamento	26	0	5	7	2	12	0	0
Atropelamento de animal	137	0	4	4	6	123	0	0
Choque com veículo estacionado	7	0	0	2	1	4	0	0
Colisão traseira	168	0	12	18	9	128	1	0
Abalroamento no mesmo sentido	53	1	7	5	2	38	0	0
Colisão frontal	65	0	0	2	3	60	0	0
Abalroamento em sentido oposto	46	0	1	1	3	41	0	0
Abalroamento transversal	124	1	17	12	6	88	0	0
Tombamento	32	0	0	1	2	28	1	0
Saída de pista	144	0	3	1	6	134	0	0
Atropelamento e fuga	18	0	1	1	3	9	1	3
Queda de veículo	28	0	2	1	1	23	1	0
Outros tipos	27	0	1	2	2	22	0	0
* Total	1.068	2	61	64	51	883	4	3

ESTATÍSTICA DE ACIDENTES - ANO DE 2010 - UF: RIO GRANDE DO NORTE - EMITIDA EM 16/11/2011

USO DO SOLO E TIPO DO ACIDENTE	DISTRIBUIÇÃO SEGUNDO O TIPO DE LOCALIDADE							
	TOTAL	Escolar	Industr.	Comerc.	Resid.	NãoEdific.	Outras	N.Inf.
<b>*** TOTAIS</b>								
Choque com objeto fixo	197	0	16	68	21	92	0	0
Capotagem	119	0	4	7	8	100	0	0
Atropelamento	177	2	8	116	25	24	0	2
Atropelamento de animal	196	1	5	34	23	133	0	0
Choque com veículo estacionado	30	0	2	21	2	5	0	0
Colisão traseira	1.412	8	61	1.004	121	216	2	0
Abalroamento no mesmo sentido	549	4	28	397	52	66	2	0
Colisão frontal	127	1	1	39	16	70	0	0
Abalroamento em sentido oposto	67	1	2	12	10	42	0	0
Abalroamento transversal	661	13	42	414	73	116	3	0
Tombamento	50	0	3	10	7	29	1	0
Saída de pista	183	0	8	17	12	146	0	0
Outros tipos	48	0	2	16	4	26	0	0
Atropelamento e fuga	50	0	2	18	10	12	1	7
Queda de veículo	68	0	6	26	9	26	1	0
* Total	3.934	30	190	2.199	393	1.103	10	9

Quadro 0107 - NÚMERO DE ACIDENTES POR USO DO SOLO E TIPO DE LOCALIDADE

USO DO SOLO E TIPO DE LOCALIDADE	DISTRIBUIÇÃO SEGUNDO A GRAVIDADE DO ACIDENTE				
	TOTAL	C/Morto	C/Ferido	S/Vítima	N.Inf.
<b>URBANO</b>					
Escolar	28	1	9	18	0
Industrial	129	5	45	78	1
Comercial	2.135	39	605	1.487	4
Residencial	342	9	126	206	1
Não Edificada	220	16	78	124	2
Outras	6	0	3	3	0
Não Informado	6	0	5	1	0
* Total	2.866	70	871	1.917	8
<b>RURAL</b>					
Escolar	2	0	0	2	0
Industrial	61	2	25	32	2
Comercial	64	3	26	35	0
Residencial	51	4	20	27	0
Não Edificada	883	90	354	432	7
Outras	4	1	1	2	0
Não Informado	3	3	0	0	0
* Total	1.068	103	426	530	9
<b>*** TOTAIS</b>					
Escolar	30	1	9	20	0
Industrial	190	7	70	110	3
Comercial	2.199	42	631	1.522	4
Residencial	393	13	146	233	1
Não Edificada	1.103	106	432	556	9
Outras	10	1	4	5	0
Não Informado	9	3	5	1	0
* Total	3.934	173	1.297	2.447	17



ESTATÍSTICA DE ACIDENTES - ANO DE 2010 - UF: RIO GRANDE DO NORTE - EMITIDA EM 16/11/2011

Quadro 0108 - NÚMERO DE ACIDENTES OCORRIDOS EM FERIADOS NACIONAIS

FERIADO NACIONAL	DISTRIBUIÇÃO POR GRAVIDADE DO ACIDENTE, ESTADO FÍSICO DO VITIMADO E FINALIDADE DO VEÍCULO																
	ACIDENTES POR GRAVIDADE					VÍTIMAS POR ESTADO FÍSICO					VEÍCULOS POR FINALIDADE						
	Total	C/M	C/F	S/V	N.I.	Total	L.L.	L.G.	Morto	N.I.	Total	Pass.	Carga	Colet.	Moto	Out.	N.I.
<b>Confraternização Universal</b>																	
30/12 qua	14	0	6	8	0	15	4	5	0	6	29	22	3	1	1	0	2
31/12 qui	13	0	4	9	0	8	1	4	0	3	24	13	4	0	3	0	4
1/1 sex	6	2	3	1	0	9	3	2	2	2	9	2	1	0	2	0	4
2/1 sáb	4	0	1	3	0	2	0	1	0	1	8	5	1	0	2	0	0
3/1 dom	18	2	4	12	0	13	5	1	2	5	37	23	1	1	4	0	8
4/1 seg	11	0	2	9	0	3	2	1	0	0	24	15	3	4	2	0	0
5/1 ter	20	0	5	15	0	8	3	3	0	2	44	26	2	3	2	0	11
* Totais	86	4	25	57	0	58	18	17	4	19	175	106	15	9	16	0	29
<b>Carnaval</b>																	
11/2 qui	7	1	1	5	0	8	1	3	2	2	16	13	2	0	1	0	0
12/2 sex	10	2	2	6	0	9	3	1	2	3	22	11	3	0	2	0	6
13/2 sáb	17	2	6	9	0	19	9	6	2	2	36	23	5	1	5	0	2
14/2 dom	7	1	3	3	0	7	4	1	1	1	10	7	0	1	1	0	1
15/2 seg	7	0	4	3	0	6	6	0	0	0	9	7	0	0	2	0	0
16/2 ter	10	0	3	7	0	6	5	1	0	0	18	9	0	0	3	0	6
17/2 qua	16	2	8	6	0	14	9	2	2	1	26	16	1	1	4	0	4
* Totais	74	8	27	39	0	69	37	14	9	9	137	86	11	3	18	0	19
<b>Paixão de Cristo</b>																	
31/3 qua	11	1	3	7	0	6	5	0	1	0	18	11	3	1	2	0	1
1/4 qui	17	2	3	12	0	9	4	0	2	3	34	11	6	2	3	0	12
2/4 sex	10	0	6	4	0	15	14	1	0	0	15	9	2	1	3	0	0
3/4 sáb	3	0	1	2	0	2	2	0	0	0	4	2	0	0	2	0	0
4/4 dom	11	1	4	6	0	9	5	0	1	3	21	8	4	0	4	0	5
5/4 seg	12	1	2	8	1	8	3	3	1	1	25	10	3	3	1	0	8
6/4 ter	6	0	0	6	0	0	0	0	0	0	16	15	1	0	0	0	0
* Totais	70	5	19	45	1	49	33	4	5	7	133	66	19	7	15	0	26
<b>Tiradentes</b>																	
20/4 ter	3	0	1	2	0	2	1	0	0	1	6	3	1	0	0	0	2
21/4 qua	6	2	3	1	0	12	7	2	2	1	10	6	0	0	3	0	1
22/4 qui	5	0	1	4	0	1	1	0	0	0	10	6	4	0	0	0	0
23/4 sex	7	1	0	6	0	3	1	1	1	0	16	10	4	2	0	0	0
24/4 sáb	12	3	2	7	0	9	2	0	3	4	22	13	3	1	4	0	1
25/4 dom	9	0	5	4	0	6	4	2	0	0	13	4	0	0	4	0	5
26/4 seg	11	0	3	8	0	4	3	1	0	0	23	20	1	1	1	0	0
* Totais	53	6	15	32	0	37	19	6	6	6	100	62	13	4	12	0	9
<b>Dia do Trabalho</b>																	
28/4 qua	11	0	5	6	0	6	3	2	0	1	22	11	6	0	3	0	2
29/4 qui	9	1	5	3	0	8	6	1	1	0	15	7	6	0	2	0	0
30/4 sex	11	0	1	10	0	3	1	0	0	2	23	16	3	0	1	0	3
1/5 sáb	9	0	5	4	0	9	4	3	0	2	18	12	1	1	4	0	0
2/5 dom	5	1	1	3	0	7	1	3	1	2	9	6	0	0	1	0	2
3/5 seg	16	1	4	11	0	7	3	2	1	1	30	19	4	1	5	0	1
4/5 ter	6	0	3	3	0	3	2	1	0	0	13	8	3	1	1	0	0
* Totais	67	3	24	40	0	43	20	12	3	8	130	79	23	3	17	0	8

ESTATÍSTICA DE ACIDENTES - ANO DE 2010 - UF: RIO GRANDE DO NORTE - EMITIDA EM 16/11/2011

Quadro 0108 - NÚMERO DE ACIDENTES OCORRIDOS EM FERIADOS NACIONAIS

FERIADO NACIONAL	DISTRIBUIÇÃO POR GRAVIDADE DO ACIDENTE, ESTADO FÍSICO DO VITIMADO E FINALIDADE DO VEÍCULO																
	ACIDENTES POR GRAVIDADE					VÍTIMAS POR ESTADO FÍSICO					VEÍCULOS POR FINALIDADE						
	Total	C/M	C/F	S/V	N.I.	Total	L.L.	L.G.	Morto	N.I.	Total	Pass.	Carga	Colet.	Moto	Out.	N.I.
<b>Corpus Christi</b>																	
1/6 ter	7	0	0	7	0	0	0	0	0	0	14	7	6	0	1	0	0
2/6 qua	8	1	0	7	0	2	0	0	1	1	18	11	3	2	0	0	2
3/6 qui	11	0	5	6	0	8	3	4	0	1	19	10	6	1	1	0	1
4/6 sex	5	0	2	3	0	8	8	0	0	0	9	7	0	1	0	0	1
5/6 sáb	13	1	3	9	0	11	2	6	1	2	31	22	4	1	2	0	2
6/6 dom	6	1	3	1	1	15	2	7	2	4	10	6	0	0	3	0	1
7/6 seg	12	0	3	9	0	6	2	3	0	1	25	16	7	1	1	0	0
* Totais	62	3	16	42	1	50	17	20	4	9	126	79	26	6	8	0	7
<b>Independência</b>																	
2/9 qui	8	1	2	5	0	18	13	3	1	1	14	9	2	2	1	0	0
3/9 sex	17	0	6	11	0	10	8	1	0	1	33	21	6	1	3	0	2
4/9 sáb	19	2	10	7	0	21	12	4	2	3	35	13	3	0	9	0	10
5/9 dom	11	1	3	7	0	8	3	3	1	1	20	11	3	0	1	0	5
6/9 seg	8	0	2	6	0	2	0	2	0	0	15	13	1	0	1	0	0
7/9 ter	5	0	4	1	0	5	4	1	0	0	7	2	1	0	0	0	4
8/9 qua	18	1	5	12	0	10	5	2	1	2	37	19	4	2	6	0	6
* Totais	86	5	32	49	0	74	45	16	5	8	161	88	20	5	21	0	27
<b>Nossa Senhora Aparecida</b>																	
7/10 qui	15	0	4	11	0	7	3	3	0	1	28	18	3	2	4	0	1
8/10 sex	21	2	8	11	0	20	14	1	2	3	39	23	2	0	7	0	7
9/10 sáb	13	0	5	8	0	11	6	1	0	4	22	18	1	0	1	0	2
10/10 dom	12	0	5	7	0	8	5	2	0	1	22	10	4	1	6	0	1
11/10 seg	8	0	4	4	0	8	7	1	0	0	13	7	1	1	2	0	2
12/10 ter	6	0	1	4	1	2	1	0	0	1	10	8	0	1	1	0	0
13/10 qua	19	0	8	11	0	14	10	2	0	2	42	24	3	3	7	0	5
* Totais	94	2	35	56	1	70	46	10	2	12	176	108	14	8	28	0	18
<b>Finados</b>																	
28/10 qui	14	0	4	10	0	5	3	2	0	0	28	15	4	1	4	0	4
29/10 sex	12	1	2	9	0	5	2	0	1	2	22	11	2	2	4	0	3
30/10 sáb	15	0	7	8	0	16	6	7	0	3	28	16	4	2	6	0	0
31/10 dom	9	0	7	2	0	11	7	3	0	1	17	13	1	0	2	0	1
1/11 seg	11	0	5	6	0	6	6	0	0	0	20	11	1	0	3	0	5
2/11 ter	13	0	5	8	0	9	4	4	0	1	23	13	0	1	4	0	5
3/11 qua	13	0	4	9	0	9	4	2	0	3	27	20	2	0	3	0	2
* Totais	87	1	34	52	0	61	32	18	1	10	165	99	14	6	26	0	20
<b>Proclamação da República</b>																	
11/11 qui	13	0	4	9	0	9	7	1	0	1	23	11	6	1	1	0	4
12/11 sex	13	2	4	6	1	9	4	2	2	1	22	15	1	1	1	0	4
13/11 sáb	14	1	4	9	0	13	7	1	1	4	28	13	0	1	1	0	13
14/11 dom	10	1	6	3	0	22	8	12	1	1	19	15	0	0	3	0	1
15/11 seg	14	0	6	8	0	13	5	5	0	3	26	20	0	0	2	0	4
16/11 ter	15	0	2	13	0	6	3	2	0	1	30	18	3	4	3	0	2
17/11 qua	11	0	5	6	0	6	0	6	0	0	19	9	3	0	1	0	6
* Totais	90	4	31	54	1	78	34	29	4	11	167	101	13	7	12	0	34

ESTATÍSTICA DE ACIDENTES - ANO DE 2010 - UF: RIO GRANDE DO NORTE - EMITIDA EM 16/11/2011

Quadro 0108 - NÚMERO DE ACIDENTES OCORRIDOS EM FERIADOS NACIONAIS

FERIADO NACIONAL	DISTRIBUIÇÃO POR GRAVIDADE DO ACIDENTE, ESTADO FÍSICO DO VITIMADO E FINALIDADE DO VEÍCULO																
	ACIDENTES POR GRAVIDADE					VÍTIMAS POR ESTADO FÍSICO					VEÍCULOS POR FINALIDADE						
	Total	C/M	C/F	S/V	N.I.	Total	L.L.	L.G.	Morto	N.I.	Total	Pass.	Carga	Colet.	Moto	Out.	N.I.
<b>Natal</b>																	
22/12 qua	15	0	4	10	1	7	2	4	0	1	27	16	6	0	4	0	1
23/12 qui	16	0	4	12	0	5	1	3	0	1	31	16	1	3	6	0	5
24/12 sex	10	0	4	6	0	6	3	2	0	1	20	14	4	1	1	0	0
25/12 sáb	9	1	3	5	0	5	2	1	1	1	14	8	0	2	3	0	1
26/12 dom	17	2	3	11	1	12	2	4	2	4	28	16	2	1	5	0	4
27/12 seg	9	0	3	6	0	8	7	1	0	0	15	5	0	1	2	0	7
28/12 ter	15	0	7	8	0	8	5	2	0	1	29	17	4	1	2	0	5
* Totais	91	3	28	58	2	51	22	17	3	9	164	92	17	9	23	0	23

Quadro 0109 - NÚMERO DE ACIDENTES POR TIPO DE ACIDENTE E NÚMERO DE VEÍCULOS ENVOLVIDOS

TIPO DE ACIDENTE	DISTRIBUIÇÃO SEGUNDO O NÚMERO DE VEÍCULOS ENVOLVIDOS					
	TOTAL	1 veículo	2 veículos	3 veículos	4 veículos	mais de 4
Choque com objeto fixo	197	162	30	4	1	0
Capotagem	119	113	5	1	0	0
Atropelamento	177	169	7	1	0	0
Atropelamento de animal	196	185	8	3	0	0
Choque com veículo estacionado	30	0	25	3	1	1
Colisão traseira	1.412	0	1.129	212	61	10
Abalroamento no mesmo sentido	549	0	515	30	3	1
Colisão frontal	127	0	115	9	1	2
Abalroamento em sentido oposto	67	0	54	12	1	0
Abalroamento transversal	661	0	643	17	1	0
Tombamento	50	46	4	0	0	0
Saída de pista	183	169	11	3	0	0
Atropelamento e fuga	50	50	0	0	0	0
Queda de veículo	68	54	12	2	0	0
Outros tipos	48	15	31	2	0	0
* Total	3.934	963	2.589	299	69	14

Quadro 0201 - NÚMERO DE PESSOAS ENVOLVIDAS POR ESTADO FÍSICO

ESTADO FÍSICO	DISTRIBUIÇÃO MENSAL												
	TOTAL	Jan	Fev	Mar	Abr	Mai	Jun	Jul	Ago	Set	Out	Nov	Dez
Ileso	17.977	1.469	1.216	1.365	945	1.716	1.289	1.447	1.382	1.933	1.655	1.549	2.011
Lesões Leves	1.390	103	91	104	105	117	103	139	128	129	147	116	108
Lesões Graves	637	46	44	44	41	68	60	34	50	57	63	72	58
Morto	194	13	14	16	21	15	21	18	10	15	16	16	19
Não Informado	454	29	25	28	34	38	39	36	50	40	42	46	47
* Total	20.652	1.660	1.390	1.557	1.146	1.954	1.512	1.674	1.620	2.174	1.923	1.799	2.243

ESTATÍSTICA DE ACIDENTES - ANO DE 2010 - UF: RIO GRANDE DO NORTE - EMITIDA EM 16/11/2011

Quadro 0301 - NÚMERO DE CONDUTORES ENVOLVIDOS POR CATEGORIA E TEMPO DE HABILITAÇÃO

CATEGORIA E TEMPO DE HABILITAÇÃO	DISTRIBUIÇÃO SEGUNDO O NÚMERO DE VEÍCULOS ENVOLVIDOS E GRAVIDADE DO ACIDENTE										
	TOTAL	ACIDENTES COM 1 VEÍCULO					ACIDENTES COM 2 OU MAIS VEÍCULOS				
		C/Morto	C/Ferido	S/Vítima	N.Inf.	Total	C/Morto	C/Ferido	S/Vítima	N.Inf.	Total
<b>Amador</b>											
Até 1 ano	121	1	9	8	0	18	2	39	62	0	103
Acima de 1 até 2	365	5	30	14	0	49	6	113	197	0	316
Acima de 2 até 5	895	6	64	45	0	115	17	220	543	0	780
Acima de 5 até 10	915	4	56	55	0	115	16	179	605	0	800
Acima de 10 até 20	1.072	4	65	56	1	126	19	214	713	0	946
Acima de 20 anos	774	4	36	37	2	79	13	133	549	0	695
Não Informado	5	0	0	1	0	1	0	2	2	0	4
* Total	4.147	24	260	216	3	503	73	900	2.671	0	3.644
<b>Profissional</b>											
Até 1 ano	8	0	0	0	0	0	2	1	5	0	8
Acima de 1 até 2	8	0	1	0	0	1	0	2	5	0	7
Acima de 2 até 5	91	0	4	3	0	7	2	23	59	0	84
Acima de 5 até 10	331	3	21	16	0	40	7	62	222	0	291
Acima de 10 até 20	816	10	43	56	0	109	19	139	549	0	707
Acima de 20 anos	958	2	52	75	0	129	21	197	611	0	829
Não Informado	4	0	0	0	0	0	0	1	3	0	4
* Total	2.216	15	121	150	0	286	51	425	1.454	0	1.930
<b>Não Informado</b>											
Acima de 10 até 20	0	0	0	0	0	0	0	0	0	0	0
Acima de 20 anos	0	0	0	0	0	0	0	0	0	0	0
Não Informado	1.026	39	110	11	14	174	85	373	394	0	852
* Total	1.026	39	110	11	14	174	85	373	394	0	852
<b>*** TOTAIS</b>											
Até 1 ano	129	1	9	8	0	18	4	40	67	0	111
Acima de 1 até 2	373	5	31	14	0	50	6	115	202	0	323
Acima de 2 até 5	986	6	68	48	0	122	19	243	602	0	864
Acima de 5 até 10	1.246	7	77	71	0	155	23	241	827	0	1.091
Acima de 10 até 20	1.888	14	108	112	1	235	38	353	1.262	0	1.653
Acima de 20 anos	1.732	6	88	112	2	208	34	330	1.160	0	1.524
Não Informado	1.035	39	110	12	14	175	85	376	399	0	860
* Total	7.389	78	491	377	17	963	209	1.698	4.519	0	6.426

Quadro 0302 - NÚMERO DE CONDUTORES ENVOLVIDOS POR SEXO E IDADE

SEXO E IDADE DO CONDUTOR	DISTRIBUIÇÃO SEGUNDO O NÚMERO DE VEÍCULOS ENVOLVIDOS E GRAVIDADE DO ACIDENTE										
	TOTAL	ACIDENTES COM 1 VEÍCULO					ACIDENTES COM 2 OU MAIS VEÍCULOS				
		C/Morto	C/Ferido	S/Vítima	N.Inf.	Total	C/Morto	C/Ferido	S/Vítima	N.Inf.	Total
<b>Sexo Masculino</b>											
Até 18 anos	54	1	4	4	0	9	2	21	22	0	45
Acima de 18 até 25	930	11	67	49	0	127	26	254	523	0	803
Acima de 25 até 30	1.009	8	98	50	1	157	22	232	598	0	852
Acima de 30 até 40	1.608	13	106	90	0	209	43	369	987	0	1.399
Acima de 40 até 50	1.075	6	64	63	1	134	36	233	672	0	941
Acima de 50 até 60	647	3	38	53	1	95	19	137	396	0	552
Acima de 60 anos	272	1	12	14	0	27	9	61	175	0	245
Não informado	478	8	37	23	3	71	17	132	258	0	407
* Total	6.073	51	426	346	6	829	174	1.439	3.631	0	5.244

ESTATÍSTICA DE ACIDENTES - ANO DE 2010 - UF: RIO GRANDE DO NORTE - EMITIDA EM 16/11/2011

SEXO E IDADE DO CONDUTOR	DISTRIBUIÇÃO SEGUNDO O NÚMERO DE VEÍCULOS ENVOLVIDOS E GRAVIDADE DO ACIDENTE										
	TOTAL	ACIDENTES COM 1 VEÍCULO					ACIDENTES COM 2 OU MAIS VEÍCULOS				
		C/Morto	C/Ferido	S/Vitima	N.Inf.	Total	C/Morto	C/Ferido	S/Vitima	N.Inf.	Total
<b>Sexo Feminino</b>											
Até 18 anos	13	0	1	1	0	2	0	4	7	0	11
Acima de 18 até 25	166	1	4	3	0	8	0	28	130	0	158
Acima de 25 até 30	204	2	14	10	0	26	5	34	139	0	178
Acima de 30 até 40	252	0	8	7	0	15	3	38	196	0	237
Acima de 40 até 50	151	2	4	6	0	12	0	16	123	0	139
Acima de 50 até 60	69	0	2	1	0	3	0	16	50	0	66
Acima de 60 anos	28	0	0	1	0	1	0	7	20	0	27
Não informado	53	0	3	1	0	4	0	12	37	0	49
* Total	936	5	36	30	0	71	8	155	702	0	865
<b>Sexo Não Informado</b>											
Até 18 anos	1	0	0	0	0	0	0	0	1	0	1
Acima de 18 até 25	0	0	0	0	0	0	0	0	0	0	0
Acima de 25 até 30	0	0	0	0	0	0	0	0	0	0	0
Acima de 30 até 40	1	0	0	0	0	0	0	1	0	0	1
Acima de 40 até 50	2	0	0	1	0	1	0	1	0	0	1
Acima de 50 até 60	1	0	1	0	0	1	0	0	0	0	0
Acima de 60 anos	0	0	0	0	0	0	0	0	0	0	0
Não informado	375	22	28	0	11	61	27	102	185	0	314
* Total	380	22	29	1	11	63	27	104	186	0	317
<b>*** TOTAIS</b>											
Até 18 anos	68	1	5	5	0	11	2	25	30	0	57
Acima de 18 até 25	1.096	12	71	52	0	135	26	282	653	0	961
Acima de 25 até 30	1.213	10	112	60	1	183	27	266	737	0	1.030
Acima de 30 até 40	1.861	13	114	97	0	224	46	408	1.183	0	1.637
Acima de 40 até 50	1.228	8	68	70	1	147	36	250	795	0	1.081
Acima de 50 até 60	717	3	41	54	1	99	19	153	446	0	618
Acima de 60 anos	300	1	12	15	0	28	9	68	195	0	272
Não informado	906	30	68	24	14	136	44	246	480	0	770
* Total	7.389	78	491	377	17	963	209	1.698	4.519	0	6.426

Quadro 0303 - NÚMERO DE CONDUTORES ENVOLVIDOS POR USO DO CINTO OU CAPACETE

USO DO EQUIPAMENTO	DISTRIBUIÇÃO SEGUNDO O GRAU DE INSTRUÇÃO DO CONDUTOR							
	TOTAL	Analf.	Fundam.	Médio	Superior	Mestrado	Doutorado	Não Inf.
<b>Motociclistas</b>								
Com capacete	735	7	181	223	20	1	0	303
Sem capacete	37	2	14	2	0	0	0	19
Não Informado	163	2	20	31	0	0	0	110
TOTAL	935	11	215	256	20	1	0	432
<b>Demais Condutores</b>								
Com cinto	4.859	2	1.005	1.683	1.024	25	11	1.109
Sem cinto	28	0	6	3	4	0	0	15
Não Informado	1.567	8	228	274	153	2	2	900
TOTAL	6.454	10	1.239	1.960	1.181	27	13	2.024
<b>Todos os Condutores</b>								
Com equipamento	5.594	9	1.186	1.906	1.044	26	11	1.412
Sem equipamento	65	2	20	5	4	0	0	34
Não Informado	1.730	10	248	305	153	2	2	1.010
TOTAL	7.389	21	1.454	2.216	1.201	28	13	2.456

ESTATÍSTICA DE ACIDENTES - ANO DE 2010 - UF: RIO GRANDE DO NORTE - EMITIDA EM 16/11/2011

Quadro 0304 - NÚMERO DE CONDUTORES ENVOLVIDOS POR OCUPAÇÃO PRINCIPAL

OCUPAÇÃO PRINCIPAL DO CONDUTOR	DISTRIBUIÇÃO SEGUNDO O ESTADO FÍSICO DO CONDUTOR					
	TOTAL	Illeso	L. Leves	L. Graves	Morto	Não Inf.
Membros superiores do poder público, dirigentes de organizações de interesse público e de empresas e gerentes	131	113	10	5	3	0
Profissionais das ciências e artes	921	804	85	28	2	2
Técnicos de nível médio	314	255	42	15	2	0
Trabalhadores de serviços administrativos	243	204	32	5	1	1
Trabalhadores dos serviços, vendedores do comércio em lojas e mercados	419	300	90	22	6	1
Trabalhadores agropecuários, florestais, de caça e pesca	110	53	23	20	13	1
Trabalhadores da produção de bens e serviços industriais	1.516	1.310	139	53	12	2
Trabalhadores de reparação e manutenção	107	83	15	7	1	1
Membros das forças armadas, policiais e bombeiros militares	222	182	27	10	3	0
Ocupações mal especificadas	3.406	2.370	381	174	50	431
<b>* Total</b>	<b>7.389</b>	<b>5.674</b>	<b>844</b>	<b>339</b>	<b>93</b>	<b>439</b>

Quadro 0305 - NÚMERO DE CONDUTORES ENVOLVIDOS POR TIPO DE ACIDENTE, ESTADO FÍSICO DO CONDUTOR E USO DO CINTO OU CAPACETE

TIPO DO ACIDENTE	DISTRIBUIÇÃO SEGUNDO O ESTADO FÍSICO DO CONDUTOR E O USO DO EQUIPAMENTO													
	TOTAL	ILESO			LESÕES LEVES			LESÕES GRAVES			MORTO			NÃO INF.
		com	sem	n.inf.	com	sem	n.inf.	com	sem	n.inf.	com	sem	n.inf.	
<b>Motociclistas</b>														
Choque com objeto fixo	37	0	1	0	15	2	1	7	0	1	4	1	4	1
Capotagem	0	0	0	0	0	0	0	0	0	0	0	0	0	0
Atropelamento	58	7	2	4	29	0	2	10	0	1	0	0	0	3
Atropelamento de animal	40	4	0	0	21	0	1	7	0	3	2	0	2	0
Choque com veículo estacionado	3	0	0	0	2	0	0	1	0	0	0	0	0	0
Colisão traseira	209	56	2	10	77	0	13	29	1	6	2	2	4	7
Abalroamento no mesmo sentido	124	24	0	4	63	0	8	14	0	5	3	0	0	3
Colisão frontal	61	2	0	0	7	2	4	22	3	1	10	5	5	0
Abalroamento em sentido oposto	17	2	0	0	4	0	1	8	0	1	1	0	0	0
Abalroamento transversal	301	50	2	5	127	2	16	57	2	16	6	0	4	14
Tombamento	5	0	0	0	4	1	0	0	0	0	0	0	0	0
Saída de pista	9	0	0	0	4	0	1	1	2	0	1	0	0	0
Atropelamento e fuga	3	1	0	0	0	0	0	0	0	0	0	0	0	2
Queda de veículo	63	7	0	1	30	3	6	9	3	3	0	0	0	1
Outros tipos	5	1	1	1	1	0	0	1	0	0	0	0	0	0
<b>* Total</b>	<b>935</b>	<b>154</b>	<b>8</b>	<b>25</b>	<b>384</b>	<b>10</b>	<b>53</b>	<b>166</b>	<b>11</b>	<b>37</b>	<b>29</b>	<b>8</b>	<b>19</b>	<b>31</b>

ESTATÍSTICA DE ACIDENTES - ANO DE 2010 - UF: RIO GRANDE DO NORTE - EMITIDA EM 16/11/2011

TIPO DO ACIDENTE	DISTRIBUIÇÃO SEGUNDO O ESTADO FÍSICO DO CONDUTOR E O USO DO EQUIPAMENTO													
	TOTAL	ILESO			LESÕES LEVES			LESÕES GRAVES			MORTO			NÃO INF.
		com	sem	n.inf.	com	sem	n.inf.	com	sem	n.inf.	com	sem	n.inf.	
<b>Demais Condutores</b>														
Choque com objeto fixo	201	104	0	34	24	0	5	6	0	5	0	1	1	21
Capotagem	126	53	0	5	38	1	9	7	0	6	0	0	2	5
Atropelamento	128	83	0	28	2	0	4	1	0	2	0	0	0	8
Atropelamento de animal	170	134	1	14	9	1	2	5	0	1	0	0	0	3
Choque com veículo estacionado	65	36	1	15	0	1	5	0	0	0	0	0	0	7
Colisão traseira	2.984	2.367	5	402	40	0	26	2	0	11	0	0	0	131
Abalroamento no mesmo sentido	1.013	726	2	165	14	0	28	0	0	9	0	0	3	66
Colisão frontal	210	102	0	19	13	0	10	13	0	12	6	1	12	22
Abalroamento em sentido oposto	131	73	1	24	11	0	3	3	0	5	0	1	0	10
Abalroamento transversal	1.040	704	2	147	37	1	44	4	1	17	0	2	6	75
Tombamento	49	30	0	2	8	1	4	0	0	2	0	0	0	2
Saída de pista	191	82	2	26	41	0	11	4	0	7	0	0	1	17
Atropelamento e fuga	47	0	0	15	0	0	0	0	0	0	0	0	0	32
Queda de veículo	21	10	0	5	0	0	3	0	0	0	0	0	1	2
Outros tipos	78	60	1	7	1	0	0	0	0	2	0	0	0	7
* Total	6.454	4.564	15	908	238	5	154	45	1	79	6	5	26	408
<b>Todos os Condutores</b>														
Choque com objeto fixo	238	104	1	34	39	2	6	13	0	6	4	2	5	22
Capotagem	126	53	0	5	38	1	9	7	0	6	0	0	2	5
Atropelamento	186	90	2	32	31	0	6	11	0	3	0	0	0	11
Atropelamento de animal	210	138	1	14	30	1	3	12	0	4	2	0	2	3
Choque com veículo estacionado	68	36	1	15	2	1	5	1	0	0	0	0	0	7
Colisão traseira	3.193	2.423	7	412	117	0	39	31	1	17	2	2	4	138
Abalroamento no mesmo sentido	1.137	750	2	169	77	0	36	14	0	14	3	0	3	69
Colisão frontal	271	104	0	19	20	2	14	35	3	13	16	6	17	22
Abalroamento em sentido oposto	148	75	1	24	15	0	4	11	0	6	1	1	0	10
Abalroamento transversal	1.341	754	4	152	164	3	60	61	3	33	6	2	10	89
Tombamento	54	30	0	2	12	2	4	0	0	2	0	0	0	2
Saída de pista	200	82	2	26	45	0	12	5	2	7	1	0	1	17
Atropelamento e fuga	50	1	0	15	0	0	0	0	0	0	0	0	0	34
Queda de veículo	84	17	0	6	30	3	9	9	3	3	0	0	1	3
Outros tipos	83	61	2	8	2	0	0	1	0	2	0	0	0	7
* Total	7.389	4.718	23	933	622	15	207	211	12	116	35	13	45	439

Quadro 0306 - NÚMERO DE CONDUTORES ENVOLVIDOS POR INGESTÃO DE ÁLCOOL

INGESTÃO DE ÁLCOOL	DISTRIBUIÇÃO SEGUNDO O ESTADO FÍSICO DO CONDUTOR					
	TOTAL	Ileso	L. Leves	L. Graves	Morto	Não Inf.
Não existe vestígio	5.187	4.556	503	117	6	5
Existe vestígio	270	167	65	30	5	3
Não informado	1.932	951	276	192	82	431
* Total	7.389	5.674	844	339	93	439

ESTATÍSTICA DE ACIDENTES - ANO DE 2010 - UF: RIO GRANDE DO NORTE - EMITIDA EM 16/11/2011

Quadro 0307 - NÚMERO DE CONDUTORES ENVOLVIDOS POR FINALIDADE DO VEÍCULO E HORAS DIRIGINDO

FINALIDADE DO VEÍCULO E HORAS DIRIGINDO	DISTRIBUIÇÃO SEGUNDO QUILOMETROS PERCORRIDOS							
	TOTAL	Até 10 KM	De 11 a 50 KM	De 51 a 200 KM	De 201 a 500 KM	De 501 a 800 KM	Mais de 800 KM	Não Inf.
<b>Passelo</b>								
Até 15 min	558	509	40	1	1	0	1	6
De 16 min a 1 h	519	122	328	66	0	0	1	2
De 1:01 a 3 h	173	0	9	128	35	0	1	0
De 3:01 a 6 h	47	3	0	3	40	0	0	1
De 6:01 a 10 h	6	0	0	0	3	1	0	2
Acima de 10 h	6	3	0	0	1	0	2	0
Não Informado	2.743	6	9	4	2	0	0	2.722
* Total	4.052	643	386	202	82	1	5	2.733
<b>Carga</b>								
Até 15 min	118	110	3	2	1	0	1	1
De 16 min a 1 h	143	33	96	12	0	0	0	2
De 1:01 a 3 h	76	0	5	66	4	0	1	0
De 3:01 a 6 h	39	1	1	8	26	1	0	2
De 6:01 a 10 h	11	0	0	0	11	0	0	0
Acima de 10 h	5	0	1	0	3	1	0	0
Não Informado	598	0	0	2	1	0	0	595
* Total	990	144	106	90	46	2	2	600
<b>Coletivo</b>								
Até 15 min	32	32	0	0	0	0	0	0
De 16 min a 1 h	41	15	24	1	0	0	0	1
De 1:01 a 3 h	23	0	7	16	0	0	0	0
De 3:01 a 6 h	3	0	0	2	1	0	0	0
De 6:01 a 10 h	3	0	0	0	0	1	0	2
Acima de 10 h	0	0	0	0	0	0	0	0
Não Informado	236	0	0	0	0	0	0	236
* Total	338	47	31	19	1	1	0	239
<b>Motocicleta</b>								
Até 15 min	188	180	7	0	0	0	0	1
De 16 min a 1 h	81	31	46	4	0	0	0	0
De 1:01 a 3 h	9	0	0	7	1	0	0	1
De 3:01 a 6 h	3	1	0	0	2	0	0	0
De 6:01 a 10 h	1	0	0	0	1	0	0	0
Acima de 10 h	0	0	0	0	0	0	0	0
Não Informado	653	7	1	0	0	0	0	645
* Total	935	219	54	11	4	0	0	647
<b>Outros</b>								
Até 15 min	0	0	0	0	0	0	0	0
De 16 min a 1 h	0	0	0	0	0	0	0	0
De 1:01 a 3 h	0	0	0	0	0	0	0	0
Não Informado	0	0	0	0	0	0	0	0
* Total	0	0	0	0	0	0	0	0
<b>Não Informado</b>								
Até 15 min	103	87	13	0	0	0	0	3
De 16 min a 1 h	104	29	66	9	0	0	0	0
De 1:01 a 3 h	25	2	2	20	1	0	0	0
De 3:01 a 6 h	7	0	0	1	6	0	0	0
De 6:01 a 10 h	1	0	0	0	0	0	0	1
Acima de 10 h	0	0	0	0	0	0	0	0
Não Informado	834	0	1	4	1	0	0	828
* Total	1.074	118	82	34	8	0	0	832
<b>*** TOTAIS</b>								
Até 15 min	999	918	63	3	2	0	2	11
De 16 min a 1 h	888	230	560	92	0	0	1	5
De 1:01 a 3 h	306	2	23	237	41	0	2	1
De 3:01 a 6 h	99	5	1	14	75	1	0	3
De 6:01 a 10 h	22	0	0	0	15	2	0	5
Acima de 10 h	11	3	1	0	4	1	2	0
Não Informado	5.064	13	11	10	4	0	0	5.026
* Total	7.389	1.171	659	356	141	4	7	5.051



ESTATÍSTICA DE ACIDENTES - ANO DE 2010 - UF: RIO GRANDE DO NORTE - EMITIDA EM 16/11/2011

Quadro 0401 - NÚMERO DE VITIMADOS POR FAIXA ETÁRIA

FAIXA ETÁRIA	DISTRIBUIÇÃO SEGUNDO O SEXO E ESTADO FÍSICO DO VITIMADO									
	TOTAL	MASCULINO				FEMININO				NÃO INF.
		L.Leves	L.Graves	Morto	N.I.	L.Leves	L.Graves	Morto	N.I.	
Menos de 8	23	8	1	2	0	9	1	2	0	0
8   - 11	18	4	2	1	0	7	2	1	0	1
11   - 13	23	7	1	1	0	10	4	0	0	0
13   - 18	56	15	12	6	0	12	6	3	2	0
18   - 23	266	125	57	17	5	42	16	3	1	0
23   - 28	349	183	73	13	3	55	17	5	0	0
28   - 33	314	166	61	16	6	35	26	2	0	2
33   - 38	213	98	53	14	3	27	15	3	0	0
38   - 43	171	77	40	15	5	22	9	2	0	1
43   - 48	139	64	25	19	2	19	7	2	1	0
48   - 53	115	66	22	7	3	8	6	2	0	1
53   - 58	73	34	12	9	0	13	4	1	0	0
58   - 63	53	19	16	10	2	4	2	0	0	0
63   - 68	35	14	10	3	0	6	1	1	0	0
68 ou mais	56	16	15	8	1	9	3	4	0	0
Não Informado	771	134	82	22	78	77	32	0	10	336
* Total	2.675	1.030	482	163	108	355	151	31	14	341

Quadro 0402 - NÚMERO DE VITIMADOS POR OCUPAÇÃO PRINCIPAL

OCUPAÇÃO PRINCIPAL	DISTRIBUIÇÃO SEGUNDO O ESTADO FÍSICO DO VITIMADO				
	TOTAL	L. Leves	L. Graves	Morto	Não Inf.
Membros superiores do poder público, dirigentes de organizações de interesse público e de empresas e gerentes	23	12	7	4	0
Profissionais das ciências e artes	136	97	34	3	2
Técnicos de nível médio	69	46	21	2	0
Trabalhadores de serviços administrativos	58	44	11	2	1
Trabalhadores dos serviços, vendedores do comércio em lojas e mercados	169	117	39	12	1
Trabalhadores agropecuários, florestais, de caca e pesca	90	36	30	23	1
Trabalhadores da produção de bens e serviços industriais	253	164	69	17	3
Trabalhadores de reparação e manutenção	32	21	9	1	1
Membros das forças armadas, policiais e bombeiros militares	43	28	12	3	0
Ocupações mal especificadas	1.802	825	405	127	445
* Total	2.675	1.390	637	194	454

ESTATÍSTICA DE ACIDENTES - ANO DE 2010 - UF: RIO GRANDE DO NORTE - EMITIDA EM 16/11/2011

Quadro 0403 - NÚMERO DE VITIMADOS POR TIPO DE USUÁRIO

TIPO DE USUÁRIO	DISTRIBUIÇÃO SEGUNDO O ESTADO FÍSICO DO VITIMADO				
	TOTAL	L. Leves	L. Graves	Morto	Não Inf.
Motociclistas	748	447	214	56	31
Demais Condutores	967	397	125	37	408
Passageiro	715	464	198	45	8
Pedestre	163	49	71	40	3
Cavaleiro	13	8	4	1	0
Ciclista	69	25	25	15	4
* Total	2.675	1.390	637	194	454

Quadro 0501 - NÚMERO DE VEÍCULOS ENVOLVIDOS POR FINALIDADE

FINALIDADE DO VEÍCULO	DISTRIBUIÇÃO SEGUNDO A IDADE DO VEÍCULO (ANOS)											
	TOTAL	Até 1	1 a 2	2 a 3	3 a 4	4 a 5	5 a 6	6 a 7	7 a 8	8 a 9	+ de 9	N.Inf.
Passeio	4.052	259	577	514	446	364	253	194	140	158	1.147	0
Carga	990	36	103	115	79	55	44	41	28	49	440	0
Coletivo	338	7	40	30	38	20	50	18	30	19	86	0
Motocicleta	935	92	152	166	128	89	56	43	22	42	144	1
Outros	0	0	0	0	0	0	0	0	0	0	0	0
Não Informado	1.074	86	113	95	64	49	40	38	29	18	539	3
* Total	7.389	480	985	920	755	577	443	334	249	286	2.356	4

Quadro 0502 - NÚMERO DE VEÍCULOS ENVOLVIDOS POR GRAVIDADE DO ACIDENTE E FINALIDADE

GRAVIDADE E FINALIDADE	DISTRIBUIÇÃO MENSAL												
	TOTAL	Jan	Fev	Mar	Abr	Mai	Jun	Jul	Ago	Set	Out	Nov	Dez
<b>Com Morto</b>													
Passeio	104	2	7	10	12	10	13	11	4	8	8	12	7
Carga	38	4	3	4	2	4	8	3	5	3	0	2	0
Coletivo	6	0	0	0	0	1	0	1	0	2	1	1	0
Motocicleta	73	7	5	4	6	6	7	7	5	7	4	8	7
Outros	0	0	0	0	0	0	0	0	0	0	0	0	0
Não Informado	66	6	5	6	11	2	6	6	1	4	7	4	8
* Total	287	19	20	24	31	23	34	28	15	24	20	27	22
<b>Com Ferido</b>													
Passeio	821	71	48	64	58	72	68	56	72	65	99	81	67
Carga	203	21	15	11	22	11	17	21	21	12	19	12	21
Coletivo	62	6	7	4	5	4	3	4	7	4	7	3	8
Motocicleta	705	48	41	55	46	70	54	62	71	63	78	54	63
Outros	0	0	0	0	0	0	0	0	0	0	0	0	0
Não Informado	398	31	25	31	30	29	28	38	35	50	30	33	38
* Total	2.189	177	136	165	161	186	170	181	206	194	233	183	197
<b>Sem Vítima</b>													
Passeio	3.115	274	213	273	200	295	229	187	245	288	301	296	314
Carga	746	61	43	64	52	86	59	70	66	91	48	51	55
Coletivo	270	22	17	21	10	29	21	27	16	24	31	22	30
Motocicleta	156	13	10	21	10	11	6	13	11	11	16	16	18
Outros	0	0	0	0	0	0	0	0	0	0	0	0	0
Não Informado	609	37	42	48	41	46	39	61	68	54	55	67	51
* Total	4.896	407	325	427	313	467	354	358	406	468	451	452	468

ESTATÍSTICA DE ACIDENTES - ANO DE 2010 - UF: RIO GRANDE DO NORTE - EMITIDA EM 16/11/2011

GRAVIDADE E FINALIDADE	DISTRIBUIÇÃO MENSAL												
	TOTAL	Jan	Fev	Mar	Abr	Mai	Jun	Jul	Ago	Set	Out	Nov	Dez
<b>Não Informado</b>													
Passeio	12	2	0	0	0	0	1	0	2	0	2	1	4
Carga	3	0	1	0	1	0	0	0	1	0	0	0	0
Coletivo	0	0	0	0	0	0	0	0	0	0	0	0	0
Motocicleta	1	0	0	0	0	0	0	1	0	0	0	0	0
Não Informado	1	0	0	0	0	0	0	0	0	1	0	0	0
* Total	17	2	1	0	1	0	1	1	3	1	2	1	4
<b>*** TOTAIS</b>													
Passeio	4.052	349	268	347	270	377	311	254	323	361	410	390	392
Carga	990	86	62	79	77	101	84	94	93	106	67	65	76
Coletivo	338	28	24	25	15	34	24	32	23	30	39	26	38
Motocicleta	935	68	56	80	62	87	67	83	87	81	98	78	88
Outros	0	0	0	0	0	0	0	0	0	0	0	0	0
Não Informado	1.074	74	72	85	82	77	73	105	104	109	92	104	97
* Total	7.389	605	482	616	506	676	559	568	630	687	706	663	691

Quadro 0504 - NÚMERO DE VEÍCULOS ENVOLVIDOS POR DIA DA SEMANA DA OCORRÊNCIA E FINALIDADE

DIA SEMANA E FINALIDADE	DISTRIBUIÇÃO MENSAL												
	TOTAL	Jan	Fev	Mar	Abr	Mai	Jun	Jul	Ago	Set	Out	Nov	Dez
<b>DOMINGO</b>													
Passeio	530	85	21	53	37	43	28	28	57	20	48	56	54
Carga	57	8	4	4	9	2	4	4	7	3	5	2	5
Coletivo	33	6	3	4	1	0	2	4	1	1	4	1	6
Motocicleta	167	12	8	8	11	19	11	16	17	6	19	19	21
Outros	0	0	0	0	0	0	0	0	0	0	0	0	0
Não Informado	163	15	16	17	17	7	9	15	17	16	8	7	19
* Total	950	126	52	86	75	71	54	67	99	46	84	85	105
<b>SEGUNDA-FEIRA</b>													
Passeio	610	46	33	48	45	69	44	33	65	54	58	68	47
Carga	136	9	9	12	8	17	13	18	12	15	4	10	9
Coletivo	52	7	2	3	5	7	1	5	3	3	7	3	6
Motocicleta	111	8	4	13	5	19	5	7	10	8	12	10	10
Outros	0	0	0	0	0	0	0	0	0	0	0	0	0
Não Informado	177	12	11	10	14	20	14	12	22	8	13	26	15
* Total	1.086	82	59	86	77	132	77	75	112	88	94	117	87
<b>TERÇA-FEIRA</b>													
Passeio	549	47	31	67	26	67	39	40	41	50	40	65	36
Carga	152	12	7	24	5	15	17	9	21	16	11	9	6
Coletivo	46	3	4	5	1	4	3	2	7	4	3	8	2
Motocicleta	101	9	8	11	3	9	7	6	10	6	5	14	13
Outros	0	0	0	0	0	0	0	0	0	0	0	0	0
Não Informado	150	18	9	22	6	8	9	16	10	18	8	13	13
* Total	998	89	59	129	41	103	75	73	89	94	67	109	70
<b>QUARTA-FEIRA</b>													
Passeio	499	36	40	50	29	37	42	21	27	61	41	54	61
Carga	157	13	10	11	8	12	13	10	16	24	9	15	16
Coletivo	38	3	4	1	0	1	6	3	3	10	5	2	0
Motocicleta	133	7	10	13	10	7	13	13	16	13	10	11	10
Outros	0	0	0	0	0	0	0	0	0	0	0	0	0
Não Informado	128	2	6	12	3	8	10	9	14	17	20	14	13
* Total	955	61	70	87	50	65	84	56	76	125	85	96	100

ESTATÍSTICA DE ACIDENTES - ANO DE 2010 - UF: RIO GRANDE DO NORTE - EMITIDA EM 16/11/2011

DIA SEMANA E FINALIDADE	DISTRIBUIÇÃO MENSAL												
	TOTAL	Jan	Fev	Mar	Abr	Mai	Jun	Jul	Ago	Set	Out	Nov	Dez
<b>QUINTA-FEIRA</b>													
Passeio	544	44	37	37	36	43	38	37	42	55	60	37	78
Carga	162	15	7	5	18	18	16	20	8	13	9	18	15
Coletivo	53	1	4	1	3	7	5	5	3	5	3	5	11
Motocicleta	103	10	4	8	7	5	10	4	11	14	12	5	13
Outros	0	0	0	0	0	0	0	0	0	0	0	0	0
Não Informado	138	8	10	9	15	11	13	13	7	12	9	15	16
* Total	1.000	78	62	60	79	84	82	79	71	99	93	80	133
<b>SEXTA-FEIRA</b>													
Passeio	721	49	50	62	57	59	57	53	51	65	81	59	78
Carga	179	13	12	16	17	20	8	23	16	18	15	4	17
Coletivo	60	2	4	4	4	9	4	4	4	4	9	4	8
Motocicleta	130	10	7	11	10	4	9	17	14	10	23	8	7
Outros	0	0	0	0	0	0	0	0	0	0	0	0	0
Não Informado	165	9	13	10	13	11	13	18	17	20	21	11	9
* Total	1.255	83	86	103	101	103	91	115	102	117	149	86	119
<b>SÁBADO</b>													
Passeio	599	42	56	30	40	59	63	42	40	56	82	51	38
Carga	147	16	13	7	12	17	13	10	13	17	14	7	8
Coletivo	56	6	3	7	1	6	3	9	2	3	8	3	5
Motocicleta	190	12	15	16	16	24	12	20	9	24	17	11	14
Outros	0	0	0	0	0	0	0	0	0	0	0	0	0
Não Informado	153	10	7	5	14	12	5	22	17	18	13	18	12
* Total	1.145	86	94	65	83	118	96	103	81	118	134	90	77
<b>*** TOTAIS</b>													
Passeio	4.052	349	268	347	270	377	311	254	323	361	410	390	392
Carga	990	86	62	79	77	101	84	94	93	106	67	65	76
Coletivo	338	28	24	25	15	34	24	32	23	30	39	26	38
Motocicleta	935	68	56	80	62	87	67	83	87	81	98	78	88
Outros	0	0	0	0	0	0	0	0	0	0	0	0	0
Não Informado	1.074	74	72	85	82	77	73	105	104	109	92	104	97
* Total	7.389	605	482	616	506	676	559	568	630	687	706	663	691

Quadro 0505 - NÚMERO DE VEÍCULOS ENVOLVIDOS POR HORA DA OCORRÊNCIA E FINALIDADE

HORÁRIO E FINALIDADE	DISTRIBUIÇÃO MENSAL												
	TOTAL	Jan	Fev	Mar	Abr	Mai	Jun	Jul	Ago	Set	Out	Nov	Dez
<b>00  — 01</b>													
Passeio	58	10	4	5	1	2	4	11	9	2	6	2	2
Carga	13	1	0	2	0	2	0	1	2	2	0	0	3
Coletivo	4	0	1	0	1	0	0	0	1	0	1	0	0
Motocicleta	5	2	0	0	0	1	1	0	0	1	0	0	0
Não Informado	11	1	2	1	1	0	1	0	0	0	2	0	3
* Total	91	14	7	8	3	5	6	12	12	5	9	2	8
<b>01  — 02</b>													
Passeio	47	3	1	4	3	6	5	2	2	8	4	5	4
Carga	8	2	1	0	0	0	1	0	1	1	0	1	1
Coletivo	4	1	0	0	0	0	1	0	0	1	0	0	1
Motocicleta	15	0	3	0	0	3	1	0	0	2	1	3	2
Outros	0	0	0	0	0	0	0	0	0	0	0	0	0
Não Informado	13	1	1	1	0	0	0	0	2	3	2	2	1
* Total	87	7	6	5	3	9	8	2	5	15	7	11	9

ESTATÍSTICA DE ACIDENTES - ANO DE 2010 - UF: RIO GRANDE DO NORTE - EMITIDA EM 16/11/2011

Quadro 0505 - NÚMERO DE VEÍCULOS ENVOLVIDOS POR HORA DA OCORRÊNCIA E FINALIDADE

HORÁRIO E FINALIDADE	DISTRIBUIÇÃO MENSAL												
	TOTAL	Jan	Fev	Mar	Abr	Mai	Jun	Jul	Ago	Set	Out	Nov	Dez
<b>02  — 03</b>													
Passeio	39	2	1	2	0	4	3	3	4	9	2	5	4
Carga	10	1	0	1	0	0	0	2	0	1	4	1	0
Coletivo	1	0	0	0	0	0	0	1	0	0	0	0	0
Motocicleta	9	0	2	0	0	2	1	0	1	1	0	2	0
Não Informado	8	0	1	0	0	1	0	1	2	3	0	0	0
* Total	67	3	4	3	0	7	4	7	7	14	6	8	4
<b>03  — 04</b>													
Passeio	48	3	3	2	4	5	4	1	7	1	9	7	2
Carga	11	2	1	0	0	3	0	1	2	1	1	0	0
Coletivo	1	0	0	0	0	0	0	0	0	0	0	0	1
Motocicleta	13	1	1	0	0	2	1	0	0	1	0	5	2
Não Informado	13	0	0	0	0	2	2	0	2	0	0	3	4
* Total	86	6	5	2	4	12	7	2	11	3	10	15	9
<b>04  — 05</b>													
Passeio	60	3	3	3	11	9	5	1	8	5	6	2	4
Carga	13	0	0	0	3	0	2	4	3	0	0	1	0
Coletivo	2	0	0	0	1	0	0	0	0	1	0	0	0
Motocicleta	15	1	1	1	1	1	2	0	0	3	3	1	1
Outros	0	0	0	0	0	0	0	0	0	0	0	0	0
Não Informado	17	0	0	3	7	1	0	0	1	2	0	1	2
* Total	107	4	4	7	23	11	9	5	12	11	9	5	7
<b>05  — 06</b>													
Passeio	60	6	5	0	5	7	6	4	10	6	1	7	3
Carga	16	1	1	0	1	0	7	3	2	0	1	0	0
Coletivo	7	0	0	0	1	1	0	1	0	0	0	0	4
Motocicleta	17	0	0	0	0	3	2	2	3	5	2	0	0
Outros	0	0	0	0	0	0	0	0	0	0	0	0	0
Não Informado	15	0	3	2	0	1	1	4	0	1	0	2	1
* Total	115	7	9	2	7	12	16	14	15	12	4	9	8
<b>06  — 07</b>													
Passeio	184	17	13	22	7	19	15	10	15	15	26	11	14
Carga	44	2	3	2	2	5	4	3	3	13	3	3	1
Coletivo	21	6	1	3	1	3	0	2	0	2	2	0	1
Motocicleta	42	2	2	4	1	1	4	5	7	4	5	2	5
Não Informado	38	1	1	3	0	5	1	7	6	5	4	4	1
* Total	329	28	20	34	11	33	24	27	31	39	40	20	22
<b>07  — 08</b>													
Passeio	251	12	10	24	21	16	23	15	27	31	22	33	17
Carga	68	8	4	4	9	2	5	7	8	5	6	6	4
Coletivo	24	1	1	1	1	1	2	2	2	5	2	2	4
Motocicleta	65	6	2	8	4	4	1	8	5	5	10	7	5
Não Informado	53	3	1	5	5	5	4	5	9	2	2	8	4
* Total	461	30	18	42	40	28	35	37	51	48	42	56	34
<b>08  — 09</b>													
Passeio	243	19	24	25	10	34	14	10	18	18	15	20	36
Carga	63	6	3	6	4	12	6	3	6	7	4	1	5
Coletivo	18	2	4	2	0	2	0	1	3	0	2	2	0
Motocicleta	50	3	7	3	0	4	5	9	4	1	5	5	4
Não Informado	76	3	8	9	0	8	1	10	11	8	9	6	3
* Total	450	33	46	45	14	60	26	33	42	34	35	34	48

ESTATÍSTICA DE ACIDENTES - ANO DE 2010 - UF: RIO GRANDE DO NORTE - EMITIDA EM 16/11/2011

Quadro 0505 - NÚMERO DE VEÍCULOS ENVOLVIDOS POR HORA DA OCORRÊNCIA E FINALIDADE

HORÁRIO E FINALIDADE	DISTRIBUIÇÃO MENSAL												
	TOTAL	Jan	Fev	Mar	Abr	Mai	Jun	Jul	Ago	Set	Out	Nov	Dez
<b>09  — 10</b>													
Passeio	192	18	18	10	25	6	8	15	16	17	20	25	14
Carga	56	3	8	5	10	5	1	3	6	2	3	7	3
Coletivo	14	0	2	1	1	1	0	2	1	1	1	1	3
Motocicleta	39	3	5	1	4	2	1	3	3	4	4	7	2
Não Informado	65	4	4	3	5	7	4	10	6	5	1	9	7
* Total	366	28	37	20	45	21	14	33	32	29	29	49	29
<b>10  — 11</b>													
Passeio	244	26	22	16	11	25	27	14	14	16	21	16	36
Carga	71	7	4	7	2	7	6	9	7	8	3	2	9
Coletivo	13	0	1	0	0	1	0	4	1	1	2	1	2
Motocicleta	41	4	3	1	3	6	6	1	0	4	6	2	5
Outros	0	0	0	0	0	0	0	0	0	0	0	0	0
Não Informado	32	0	1	3	4	5	1	2	2	2	4	5	3
* Total	401	37	31	27	20	44	40	30	24	31	36	26	55
<b>11  — 12</b>													
Passeio	188	15	13	16	19	20	15	12	15	14	22	15	12
Carga	61	7	5	3	4	10	8	6	3	4	6	2	3
Coletivo	15	2	0	2	0	1	3	1	1	1	2	1	1
Motocicleta	45	7	1	3	5	5	3	4	4	4	5	2	2
Outros	0	0	0	0	0	0	0	0	0	0	0	0	0
Não Informado	66	8	4	4	4	6	7	6	7	2	8	3	7
* Total	375	39	23	28	32	42	36	29	30	25	43	23	25
<b>12  — 13</b>													
Passeio	204	22	5	15	17	18	9	15	13	23	24	25	18
Carga	54	7	2	0	8	4	6	6	4	4	2	6	5
Coletivo	25	3	1	1	3	2	2	0	2	4	3	3	1
Motocicleta	36	4	0	3	1	6	1	3	4	5	1	5	3
Não Informado	50	9	6	0	4	2	5	4	3	5	0	3	9
* Total	369	45	14	19	33	32	23	28	26	41	30	42	36
<b>13  — 14</b>													
Passeio	222	15	9	26	13	24	18	14	14	23	37	18	11
Carga	65	7	6	9	5	4	5	5	6	10	2	1	5
Coletivo	25	1	1	3	0	2	2	2	2	2	6	2	2
Motocicleta	41	1	2	6	2	3	4	4	4	4	8	1	2
Não Informado	42	2	2	2	2	2	3	5	7	8	5	2	2
* Total	395	26	20	46	22	35	32	30	33	47	58	24	22
<b>14  — 15</b>													
Passeio	227	16	21	26	12	21	21	9	11	28	21	22	19
Carga	45	4	3	8	2	8	3	4	3	6	0	1	3
Coletivo	18	0	3	2	1	1	3	1	1	2	2	1	1
Motocicleta	45	2	5	6	3	6	1	1	2	5	5	3	6
Outros	0	0	0	0	0	0	0	0	0	0	0	0	0
Não Informado	50	3	4	6	3	5	5	2	2	5	6	7	2
* Total	385	25	36	48	21	41	33	17	19	46	34	34	31
<b>15  — 16</b>													
Passeio	235	15	18	19	9	23	15	19	19	20	32	25	21
Carga	67	5	3	4	5	7	4	6	4	15	4	3	7
Coletivo	19	2	2	2	0	4	0	3	0	1	4	1	0
Motocicleta	34	1	0	3	2	4	3	3	3	2	4	1	8
Outros	0	0	0	0	0	0	0	0	0	0	0	0	0
Não Informado	52	4	3	1	5	3	1	7	4	5	11	3	5
* Total	407	27	26	29	21	41	23	38	30	43	55	33	41

ESTATÍSTICA DE ACIDENTES - ANO DE 2010 - UF: RIO GRANDE DO NORTE - EMITIDA EM 16/11/2011

Quadro 0505 - NÚMERO DE VEÍCULOS ENVOLVIDOS POR HORA DA OCORRÊNCIA E FINALIDADE

HORÁRIO E FINALIDADE	DISTRIBUIÇÃO MENSAL												
	TOTAL	Jan	Fev	Mar	Abr	Mai	Jun	Jul	Ago	Set	Out	Nov	Dez
<b>16  — 17</b>													
Passeio	267	36	23	18	19	17	14	20	15	17	34	30	24
Carga	73	6	5	6	7	10	2	6	6	5	5	8	7
Coletivo	26	2	2	0	3	2	4	0	1	2	4	1	5
Motocicleta	47	1	4	5	1	5	6	5	2	4	6	3	5
Não Informado	81	6	8	2	14	2	4	6	5	11	4	9	10
* Total	494	51	42	31	44	36	30	37	29	39	53	51	51
<b>17  — 18</b>													
Passeio	266	25	19	22	6	24	30	14	14	27	23	34	28
Carga	66	6	4	4	1	4	5	4	8	7	9	9	5
Coletivo	13	1	3	0	0	2	0	1	0	0	4	1	1
Motocicleta	73	6	6	7	3	5	9	7	3	3	12	8	4
Outros	0	0	0	0	0	0	0	0	0	0	0	0	0
Não Informado	62	3	1	5	5	0	11	8	7	4	2	7	9
* Total	480	41	33	38	15	35	55	34	32	41	50	59	47
<b>18  — 19</b>													
Passeio	358	25	20	33	22	32	23	19	49	27	31	35	42
Carga	75	8	5	8	4	6	10	8	6	4	6	3	7
Coletivo	30	2	1	4	1	5	2	4	2	2	2	2	3
Motocicleta	107	9	2	6	11	11	4	10	13	8	12	8	13
Não Informado	110	9	7	9	5	7	7	8	8	10	18	13	9
* Total	680	53	35	60	43	61	46	49	78	51	69	61	74
<b>19  — 20</b>													
Passeio	230	25	13	29	17	19	13	19	14	22	14	26	19
Carga	28	2	0	2	4	1	2	4	1	4	2	4	2
Coletivo	15	0	1	2	0	1	1	1	1	1	0	4	3
Motocicleta	61	4	2	6	6	4	2	6	9	8	1	5	8
Outros	0	0	0	0	0	0	0	0	0	0	0	0	0
Não Informado	79	5	8	10	3	3	6	4	7	14	5	9	5
* Total	413	36	24	49	30	28	24	34	32	49	22	48	37
<b>20  — 21</b>													
Passeio	140	10	9	7	11	15	13	13	11	8	16	10	17
Carga	32	0	3	3	2	4	2	4	7	1	3	2	1
Coletivo	15	1	0	1	1	1	2	2	2	2	1	0	2
Motocicleta	48	6	3	5	2	3	4	7	4	2	3	5	4
Outros	0	0	0	0	0	0	0	0	0	0	0	0	0
Não Informado	40	5	1	4	5	7	0	6	3	1	3	2	3
* Total	275	22	16	20	21	30	21	32	27	14	26	19	27
<b>21  — 22</b>													
Passeio	110	6	6	8	12	11	13	7	9	9	10	3	16
Carga	23	1	1	3	1	3	2	2	1	4	0	0	5
Coletivo	8	2	0	1	0	2	1	1	0	0	0	0	1
Motocicleta	36	4	4	3	3	2	1	2	9	3	1	2	2
Não Informado	42	2	5	8	7	0	1	3	5	3	1	2	5
* Total	219	15	16	23	23	18	18	15	24	19	12	7	29
<b>22  — 23</b>													
Passeio	109	13	2	11	14	16	5	3	6	11	6	10	12
Carga	18	0	0	2	2	2	2	1	3	2	2	2	0
Coletivo	12	1	0	0	0	1	0	3	1	2	0	4	0
Motocicleta	31	1	1	6	6	1	2	2	4	2	1	0	5
Não Informado	32	2	1	4	3	1	6	0	3	7	2	2	1
* Total	202	17	4	23	25	21	15	9	17	24	11	18	18

ESTATÍSTICA DE ACIDENTES - ANO DE 2010 - UF: RIO GRANDE DO NORTE - EMITIDA EM 16/11/2011

Quadro 0505 - NÚMERO DE VEÍCULOS ENVOLVIDOS POR HORA DA OCORRÊNCIA E FINALIDADE

HORÁRIO E FINALIDADE	DISTRIBUIÇÃO MENSAL												
	TOTAL	Jan	Fev	Mar	Abr	Mai	Jun	Jul	Ago	Set	Out	Nov	Dez
<b>23  — 24</b>													
Passeio	70	7	6	4	1	4	8	4	3	4	8	4	17
Carga	10	0	0	0	1	2	1	2	1	0	1	2	0
Coletivo	8	1	0	0	0	1	1	0	2	0	1	0	2
Motocicleta	20	0	0	3	4	3	2	1	3	0	3	1	0
Outros	0	0	0	0	0	0	0	0	0	0	0	0	0
Não Informado	27	3	0	0	0	4	2	7	2	3	3	2	1
* Total	135	11	6	7	6	14	14	14	11	7	16	9	20
<b>*** TOTAIS</b>													
Passeio	4.052	349	268	347	270	377	311	254	323	361	410	390	392
Carga	990	86	62	79	77	101	84	94	93	106	67	65	76
Coletivo	338	28	24	25	15	34	24	32	23	30	39	26	38
Motocicleta	935	68	56	80	62	87	67	83	87	81	98	78	88
Outros	0	0	0	0	0	0	0	0	0	0	0	0	0
Não Informado	1.074	74	72	85	82	77	73	105	104	109	92	104	97
* Total	7.389	605	482	616	506	676	559	568	630	687	706	663	691



**RIO GRANDE DO SUL**



ESTATÍSTICA DE ACIDENTES - ANO DE 2010 - UF: RIO GRANDE DO SUL - EMITIDA EM 16/11/2011

Quadro 0101 - NÚMERO DE ACIDENTES POR GRAVIDADE DA OCORRÊNCIA

GRAVIDADE	DISTRIBUIÇÃO MENSAL												
	TOTAL	Jan	Fev	Mar	Abr	Mai	Jun	Jul	Ago	Set	Out	Nov	Dez
Com Morto	416	31	39	37	44	33	23	40	28	31	40	34	36
Com Ferido	4.276	371	339	344	372	359	328	345	334	381	372	342	389
Sem Vítima	9.719	697	721	723	791	846	852	864	779	898	821	809	918
Não Informado	65	3	5	1	6	6	9	8	5	7	6	2	7
* Total	14.476	1.102	1.104	1.105	1.213	1.244	1.212	1.257	1.146	1.317	1.239	1.187	1.350

Quadro 0102 - NÚMERO DE ACIDENTES POR TIPO E GRAVIDADE

TIPO DO ACIDENTE	DISTRIBUIÇÃO SEGUNDO A GRAVIDADE DO ACIDENTE				
	TOTAL	C/ Morto	C/ Ferido	S/ Vítima	Não Inf.
Choque com objeto fixo	1.128	30	326	756	16
Capotagem	158	2	78	74	4
Atropelamento	433	77	330	26	0
Atropelamento de animal	381	3	74	304	0
Choque com veículo estacionado	83	2	11	70	0
Colisão traseira	4.088	31	578	3.479	0
Abalroamento no mesmo sentido	1.667	16	317	1.334	0
Colisão frontal	320	98	166	56	0
Abalroamento em sentido oposto	329	20	102	207	0
Abalroamento transversal	1.940	40	789	1.111	0
Tombamento	277	4	123	147	3
Saída de pista	2.829	64	918	1.806	41
Atropelamento e fuga	61	22	39	0	0
Queda de veículo	452	7	398	47	0
Outros tipos	330	0	27	302	1
* Total	14.476	416	4.276	9.719	65

Quadro 0103 - NÚMERO DE ACIDENTES POR DIA DA SEMANA

DIA DA SEMANA	DISTRIBUIÇÃO MENSAL												
	TOTAL	Jan	Fev	Mar	Abr	Mai	Jun	Jul	Ago	Set	Out	Nov	Dez
Domingo	1.977	175	163	151	188	197	143	124	187	151	173	138	187
Segunda-Feira	2.025	167	163	168	150	207	145	175	179	158	149	178	186
Terça-Feira	1.887	144	143	166	155	155	185	135	170	174	154	165	141
Quarta-Feira	1.911	130	125	157	129	127	220	145	146	207	168	159	198
Quinta-Feira	2.019	122	153	139	202	143	159	201	134	238	148	154	226
Sexta-Feira	2.524	171	177	177	251	199	205	252	197	195	264	203	233
Sábado	2.133	193	180	147	138	216	155	225	133	194	183	190	179
* Total	14.476	1.102	1.104	1.105	1.213	1.244	1.212	1.257	1.146	1.317	1.239	1.187	1.350

ESTATÍSTICA DE ACIDENTES - ANO DE 2010 - UF: RIO GRANDE DO SUL - EMITIDA EM 16/11/2011

Quadro 0104 - NÚMERO DE ACIDENTES POR HORA DA OCORRÊNCIA

HORA DA OCORRÊNCIA	DISTRIBUIÇÃO MENSAL												
	TOTAL	Jan	Fev	Mar	Abr	Mai	Jun	Jul	Ago	Set	Out	Nov	Dez
00  — 01	291	22	23	23	18	29	24	31	20	22	22	22	35
01  — 02	249	21	15	23	12	25	14	15	20	35	19	17	33
02  — 03	225	22	19	20	13	23	11	11	23	22	12	23	26
03  — 04	198	17	16	19	14	15	9	14	17	14	14	20	29
04  — 05	246	22	13	19	27	23	18	31	17	20	21	18	17
05  — 06	354	20	36	35	26	37	27	24	25	36	31	27	30
06  — 07	510	33	32	39	48	50	47	57	35	42	51	39	37
07  — 08	883	52	76	61	85	71	74	79	64	91	82	68	80
08  — 09	792	53	70	53	63	61	66	64	58	88	71	67	78
09  — 10	703	59	59	49	51	72	42	59	60	62	56	66	68
10  — 11	655	62	57	45	58	43	49	56	44	68	68	47	58
11  — 12	739	69	58	58	62	50	72	54	56	58	70	64	68
12  — 13	505	46	47	42	30	30	49	42	34	43	39	45	58
13  — 14	570	47	39	36	37	44	63	56	46	43	60	53	46
14  — 15	755	63	49	62	59	71	66	79	58	76	48	47	77
15  — 16	744	61	59	58	65	54	61	57	60	66	76	60	67
16  — 17	839	64	63	48	69	61	57	101	63	70	72	84	87
17  — 18	1.002	67	84	74	83	102	78	65	76	88	81	95	109
18  — 19	1.314	93	81	94	125	138	126	119	128	122	87	95	106
19  — 20	1.028	58	59	89	129	92	105	88	82	99	80	75	72
20  — 21	608	48	47	54	46	51	47	51	49	59	62	51	43
21  — 22	510	41	36	46	36	40	38	40	43	40	51	45	54
22  — 23	446	42	36	34	33	34	47	39	36	33	37	33	42
23  — 24	310	20	30	24	24	28	22	25	32	20	29	26	30
* Total	14.476	1.102	1.104	1.105	1.213	1.244	1.212	1.257	1.146	1.317	1.239	1.187	1.350

Quadro 0105 - NÚMERO DE ACIDENTES POR GRAVIDADE DO ACIDENTE E FASE DO DIA

GRAVIDADE DO ACIDENTE E FASE DO DIA	DISTRIBUIÇÃO SEGUNDO AS CONDIÇÕES METEOROLÓGICAS						
	TOTAL	Normal	Nublado	Nevoeiro	Chuva	Outros	N.Inf.
<b>Com Morto</b>							
Amanhecer	37	17	8	4	7	0	1
Pleno Dia	160	103	26	2	28	0	1
Anoitecer	20	12	7	1	0	0	0
Noite	199	108	47	4	37	0	3
* Total	416	240	88	11	72	0	5
<b>Com Ferido</b>							
Amanhecer	216	99	55	22	38	0	2
Pleno Dia	2.335	1.568	451	14	292	3	7
Anoitecer	291	165	66	4	55	0	1
Noite	1.434	793	399	27	195	3	17
* Total	4.276	2.625	971	67	580	6	27
<b>Sem Vítima</b>							
Amanhecer	407	193	96	31	83	2	2
Pleno Dia	5.938	3.690	1.145	54	1.037	9	3
Anoitecer	634	331	163	2	136	0	2
Noite	2.740	1.326	759	80	544	6	25
* Total	9.719	5.540	2.163	167	1.800	17	32
<b>Não Informado</b>							
Amanhecer	8	5	0	1	1	0	1
Pleno Dia	15	8	5	0	2	0	0
Anoitecer	2	1	1	0	0	0	0
Noite	40	10	20	3	7	0	0
* Total	65	24	26	4	10	0	1

Fonte: DPRF

ESTATÍSTICA DE ACIDENTES - ANO DE 2010 - UF: RIO GRANDE DO SUL - EMITIDA EM 16/11/2011

GRAVIDADE DO ACIDENTE E FASE DO DIA	DISTRIBUIÇÃO SEGUNDO AS CONDIÇÕES METEOROLÓGICAS						
	TOTAL	Normal	Nublado	Nevoeiro	Chuva	Outros	N.Inf.
<b>*** TOTAIS</b>							
Amanhecer	668	314	159	58	129	2	6
Pleno Dia	8.448	5.369	1.627	70	1.359	12	11
Anoitecer	947	509	237	7	191	0	3
Noite	4.413	2.237	1.225	114	783	9	45
* Total	14.476	8.429	3.248	249	2.462	23	65

Quadro 0106 - NÚMERO DE ACIDENTES POR USO DO SOLO E TIPO DO ACIDENTE

USO DO SOLO E TIPO DO ACIDENTE	DISTRIBUIÇÃO SEGUNDO O TIPO DE LOCALIDADE							
	TOTAL	Escolar	Industr.	Comerc.	Resid.	NãoEdific.	Outras	N.Inf.
<b>URBANO</b>								
Choque com objeto fixo	604	5	81	367	44	103	4	0
Capotagem	37	2	5	12	4	14	0	0
Atropelamento	343	3	39	215	56	30	0	0
Atropelamento de animal	114	0	25	45	20	24	0	0
Choque com veículo estacionado	46	0	6	32	4	4	0	0
Colisão traseira	3.145	30	342	2.192	218	344	18	1
Abalroamento no mesmo sentido	1.232	11	125	866	78	144	8	0
Colisão frontal	131	1	10	76	20	23	1	0
Abalroamento em sentido oposto	106	0	8	51	20	26	1	0
Abalroamento transversal	1.565	20	156	1.092	176	114	7	0
Tombamento	86	1	12	39	12	21	1	0
Saída de pista	690	3	85	277	124	197	4	0
Atropelamento e fuga	41	0	5	22	5	9	0	0
Queda de veículo	262	2	36	146	31	47	0	0
Outros tipos	149	0	17	67	21	44	0	0
* Total	8.551	78	952	5.499	833	1.144	44	1
<b>RURAL</b>								
Choque com objeto fixo	524	0	10	49	29	434	2	0
Capotagem	121	1	0	3	7	109	1	0
Atropelamento	90	0	3	9	5	72	0	1
Atropelamento de animal	267	0	4	9	17	236	1	0
Choque com veículo estacionado	37	0	1	10	1	25	0	0
Colisão traseira	943	0	32	110	32	766	3	0
Abalroamento no mesmo sentido	435	1	18	38	17	360	1	0
Colisão frontal	189	1	2	19	8	156	3	0
Abalroamento em sentido oposto	223	0	3	11	15	194	0	0
Abalroamento transversal	375	1	21	97	23	228	5	0
Tombamento	191	0	3	9	15	163	1	0
Saída de pista	2.139	1	27	75	76	1.952	8	0
Atropelamento e fuga	20	0	0	1	1	18	0	0
Queda de veículo	190	0	5	9	18	155	3	0
Outros tipos	181	0	1	10	10	158	1	1
* Total	5.925	5	130	459	274	5.026	29	2

ESTATÍSTICA DE ACIDENTES - ANO DE 2010 - UF: RIO GRANDE DO SUL - EMITIDA EM 16/11/2011

USO DO SOLO E TIPO DO ACIDENTE	DISTRIBUIÇÃO SEGUNDO O TIPO DE LOCALIDADE							
	TOTAL	Escolar	Industr.	Comerc.	Resid.	NãoEdific.	Outras	N.Inf.
<b>*** TOTAIS</b>								
Choque com objeto fixo	1.128	5	91	416	73	537	6	0
Capotagem	158	3	5	15	11	123	1	0
Atropelamento	433	3	42	224	61	102	0	1
Atropelamento de animal	381	0	29	54	37	260	1	0
Choque com veículo estacionado	83	0	7	42	5	29	0	0
Colisão traseira	4.088	30	374	2.302	250	1.110	21	1
Abalroamento no mesmo sentido	1.667	12	143	904	95	504	9	0
Colisão frontal	320	2	12	95	28	179	4	0
Abalroamento em sentido oposto	329	0	11	62	35	220	1	0
Abalroamento transversal	1.940	21	177	1.189	199	342	12	0
Tombamento	277	1	15	48	27	184	2	0
Saída de pista	2.829	4	112	352	200	2.149	12	0
Outros tipos	330	0	18	77	31	202	1	1
Atropelamento e fuga	61	0	5	23	6	27	0	0
Queda de veículo	452	2	41	155	49	202	3	0
* Total	14.476	83	1.082	5.958	1.107	6.170	73	3

Quadro 0107 - NÚMERO DE ACIDENTES POR USO DO SOLO E TIPO DE LOCALIDADE

USO DO SOLO E TIPO DE LOCALIDADE	DISTRIBUIÇÃO SEGUNDO A GRAVIDADE DO ACIDENTE				
	TOTAL	C/Morto	C/Ferido	S/Vítima	N.Inf.
<b>URBANO</b>					
Escolar	78	1	17	60	0
Industrial	952	22	280	643	7
Comercial	5.499	86	1.413	3.982	18
Residencial	833	31	307	492	3
Não Edificada	1.144	28	321	791	4
Outras	44	2	14	28	0
Não Informado	1	0	0	1	0
* Total	8.551	170	2.352	5.997	32
<b>RURAL</b>					
Escolar	5	1	1	3	0
Industrial	130	3	37	90	0
Comercial	459	23	124	311	1
Residencial	274	11	110	150	3
Não Edificada	5.026	208	1.636	3.154	28
Outras	29	0	15	13	1
Não Informado	2	0	1	1	0
* Total	5.925	246	1.924	3.722	33
<b>*** TOTAIS</b>					
Escolar	83	2	18	63	0
Industrial	1.082	25	317	733	7
Comercial	5.958	109	1.537	4.293	19
Residencial	1.107	42	417	642	6
Não Edificada	6.170	236	1.957	3.945	32
Outras	73	2	29	41	1
Não Informado	3	0	1	2	0
* Total	14.476	416	4.276	9.719	65

ESTATÍSTICA DE ACIDENTES - ANO DE 2010 - UF: RIO GRANDE DO SUL - EMITIDA EM 16/11/2011

Quadro 0108 - NÚMERO DE ACIDENTES OCORRIDOS EM FERIADOS NACIONAIS

FERIADO NACIONAL	DISTRIBUIÇÃO POR GRAVIDADE DO ACIDENTE, ESTADO FÍSICO DO VITIMADO E FINALIDADE DO VEÍCULO																
	ACIDENTES POR GRAVIDADE					VÍTIMAS POR ESTADO FÍSICO					VEÍCULOS POR FINALIDADE						
	Total	C/M	C/F	S/V	N.I.	Total	L.L.	L.G.	Morto	N.I.	Total	Pass.	Carga	Colet.	Moto	Out.	N.I.
<b>Confraternização Universal</b>																	
30/12 qua	46	1	14	30	1	25	19	4	1	1	70	40	9	0	6	0	15
31/12 qui	45	0	19	26	0	31	29	2	0	0	86	56	8	1	13	0	8
1/1 sex	11	1	4	5	1	7	3	1	1	2	16	12	0	0	1	0	3
2/1 sáb	26	2	11	13	0	26	16	6	2	2	38	22	6	1	7	0	2
3/1 dom	56	2	22	32	0	52	39	6	2	5	96	68	4	1	15	0	8
4/1 seg	48	1	18	29	0	36	22	10	1	3	71	44	12	3	3	0	9
5/1 ter	25	0	7	18	0	14	11	2	0	1	40	16	9	3	4	0	8
* Totais	257	7	95	153	2	191	139	31	7	14	417	258	48	9	49	0	53
<b>Carnaval</b>																	
11/2 qui	43	0	19	24	0	34	23	4	0	7	79	43	24	3	3	0	6
12/2 sex	60	2	19	39	0	31	23	6	2	0	112	68	20	0	15	0	9
13/2 sáb	63	1	19	43	0	35	27	3	1	4	113	78	11	2	12	0	10
14/2 dom	44	0	20	23	1	36	27	8	0	1	58	37	8	0	10	0	3
15/2 seg	44	2	11	31	0	21	13	4	3	1	65	39	12	2	7	0	5
16/2 ter	40	3	9	27	1	24	16	3	3	2	63	42	12	1	7	0	1
17/2 qua	33	1	7	25	0	11	6	3	1	1	55	25	17	1	6	0	6
* Totais	327	9	104	212	2	192	135	31	10	16	545	332	104	9	60	0	40
<b>Paixão de Cristo</b>																	
31/3 qua	37	0	17	20	0	38	22	14	0	2	65	30	15	2	13	0	5
1/4 qui	60	2	18	40	0	26	18	5	2	1	123	67	31	3	12	0	10
2/4 sex	43	1	18	24	0	36	26	8	1	1	63	46	7	1	6	0	3
3/4 sáb	24	0	8	16	0	12	11	1	0	0	37	19	7	1	7	0	3
4/4 dom	68	1	13	54	0	27	17	5	3	2	130	102	16	2	5	0	5
5/4 seg	40	2	16	22	0	23	17	3	2	1	68	41	18	0	7	0	2
6/4 ter	35	0	7	28	0	10	6	3	0	1	61	28	23	1	3	0	6
* Totais	307	6	97	204	0	172	117	39	8	8	547	333	117	10	53	0	34
<b>Tiradentes</b>																	
20/4 ter	67	5	18	43	1	35	21	7	6	1	115	72	28	1	9	0	5
21/4 qua	36	1	6	28	1	17	8	4	2	3	50	25	15	0	2	0	8
22/4 qui	37	0	8	28	1	14	10	2	0	2	61	30	22	0	4	0	5
23/4 sex	38	1	9	28	0	20	10	8	2	0	66	37	19	2	3	0	5
24/4 sáb	31	1	13	16	1	18	12	3	1	2	52	29	9	0	11	0	3
25/4 dom	29	3	7	19	0	22	10	6	6	0	40	26	10	1	1	0	2
26/4 seg	39	0	9	30	0	14	11	1	0	2	64	38	15	0	3	0	8
* Totais	277	11	70	192	4	140	82	31	17	10	448	257	118	4	33	0	36
<b>Dia do Trabalho</b>																	
28/4 qua	33	0	8	25	0	9	8	1	0	0	65	30	22	2	5	0	6
29/4 qui	33	1	14	18	0	23	15	7	1	0	58	29	17	0	9	0	3
30/4 sex	65	4	16	45	0	31	17	9	4	1	117	48	33	1	16	0	19
1/5 sáb	50	3	17	30	0	38	24	8	4	2	80	50	10	3	13	0	4
2/5 dom	43	1	18	23	1	33	26	2	1	4	68	49	10	1	5	0	3
3/5 seg	44	0	18	26	0	27	19	5	0	3	71	35	23	1	7	0	5
4/5 ter	36	2	13	21	0	21	13	5	2	1	66	29	23	1	9	0	4
* Totais	304	11	104	188	1	182	122	37	12	11	525	270	138	9	64	0	44

ESTATÍSTICA DE ACIDENTES - ANO DE 2010 - UF: RIO GRANDE DO SUL - EMITIDA EM 16/11/2011

Quadro 0108 - NÚMERO DE ACIDENTES OCORRIDOS EM FERIADOS NACIONAIS

FERIADO NACIONAL	DISTRIBUIÇÃO POR GRAVIDADE DO ACIDENTE, ESTADO FÍSICO DO VITIMADO E FINALIDADE DO VEÍCULO																
	ACIDENTES POR GRAVIDADE					VÍTIMAS POR ESTADO FÍSICO					VEÍCULOS POR FINALIDADE						
	Total	C/M	C/F	S/V	N.I.	Total	L.L.	L.G.	Morto	N.I.	Total	Pass.	Carga	Colet.	Moto	Out.	N.I.
<b>Corpus Christi</b>																	
1/6 ter	35	0	14	21	0	21	14	5	0	2	65	38	15	1	8	0	3
2/6 qua	54	2	9	43	0	15	7	5	2	1	99	52	29	3	10	0	5
3/6 qui	45	0	18	27	0	33	27	6	0	0	68	39	18	1	6	0	4
4/6 sex	55	0	8	47	0	13	5	6	0	2	93	52	27	4	6	0	4
5/6 sáb	25	1	8	16	0	20	11	6	1	2	40	24	8	0	6	0	2
6/6 dom	51	4	16	30	1	42	26	7	7	2	85	54	15	2	11	0	3
7/6 seg	50	1	10	39	0	18	12	2	1	3	87	42	22	1	4	0	18
* Totais	315	8	83	223	1	162	102	37	11	12	537	301	134	12	51	0	39
<b>Independência</b>																	
2/9 qui	63	1	13	48	1	25	15	4	2	4	111	62	26	2	4	0	17
3/9 sex	49	0	11	38	0	20	9	7	0	4	90	60	21	3	2	0	4
4/9 sáb	52	2	16	34	0	36	20	13	2	1	89	63	10	0	5	0	11
5/9 dom	37	2	18	17	0	51	36	9	3	3	71	52	7	1	6	0	5
6/9 seg	35	1	12	22	0	22	15	5	2	0	58	32	12	2	11	0	1
7/9 ter	49	0	18	30	1	33	25	4	0	4	80	46	13	1	9	0	11
8/9 qua	46	1	7	38	0	14	9	2	1	2	95	56	22	3	5	0	9
* Totais	331	7	95	227	2	201	129	44	10	18	594	371	111	12	42	0	58
<b>Nossa Senhora Aparecida</b>																	
7/10 qui	54	1	13	40	0	22	15	4	1	2	82	41	29	4	3	0	5
8/10 sex	81	4	21	55	1	51	28	11	6	6	147	85	27	3	12	0	20
9/10 sáb	47	0	22	23	2	38	29	6	0	3	80	42	12	1	12	0	13
10/10 dom	41	2	10	29	0	27	13	11	2	1	65	42	3	0	6	0	14
11/10 seg	34	1	13	20	0	20	13	4	1	2	49	21	11	0	10	0	7
12/10 ter	44	0	14	30	0	22	16	2	0	4	79	52	6	2	9	0	10
13/10 qua	54	0	17	37	0	26	22	2	0	2	101	51	23	4	11	0	12
* Totais	355	8	110	234	3	206	136	40	10	20	603	334	111	14	63	0	81
<b>Finados</b>																	
28/10 qui	32	0	11	21	0	14	9	4	0	1	62	32	14	1	7	0	8
29/10 sex	51	0	15	36	0	21	14	6	0	1	81	38	17	4	10	0	12
30/10 sáb	30	1	10	19	0	16	8	6	1	1	38	22	7	1	3	0	5
31/10 dom	34	3	7	24	0	18	12	3	3	0	50	40	5	0	3	0	2
1/11 seg	39	3	13	23	0	31	21	4	3	3	63	39	10	1	10	0	3
2/11 ter	28	0	7	21	0	13	10	3	0	0	43	27	4	1	4	0	7
3/11 qua	37	0	11	26	0	21	17	2	0	2	70	40	15	1	4	0	10
* Totais	251	7	74	170	0	134	91	28	7	8	407	238	72	9	41	0	47
<b>Proclamação da República</b>																	
11/11 qui	48	2	19	27	0	23	15	6	2	0	88	38	16	4	12	0	18
12/11 sex	56	1	10	45	0	18	10	4	1	3	110	63	21	2	11	0	13
13/11 sáb	54	3	14	36	1	31	16	7	5	3	92	53	7	4	9	0	19
14/11 dom	33	4	13	16	0	31	17	6	4	4	45	31	5	0	5	0	4
15/11 seg	48	0	14	34	0	28	22	5	0	1	86	55	10	3	11	0	7
16/11 ter	35	1	3	31	0	8	7	0	1	0	63	40	9	1	4	0	9
17/11 qua	35	1	10	24	0	23	13	7	1	2	63	27	14	3	9	0	10
* Totais	309	12	83	213	1	162	100	35	14	13	547	307	82	17	61	0	80



ESTATÍSTICA DE ACIDENTES - ANO DE 2010 - UF: RIO GRANDE DO SUL - EMITIDA EM 16/11/2011

Quadro 0108 - NÚMERO DE ACIDENTES OCORRIDOS EM FERIADOS NACIONAIS

FERIADO NACIONAL	DISTRIBUIÇÃO POR GRAVIDADE DO ACIDENTE, ESTADO FÍSICO DO VITIMADO E FINALIDADE DO VEÍCULO																
	ACIDENTES POR GRAVIDADE					VÍTIMAS POR ESTADO FÍSICO					VEÍCULOS POR FINALIDADE						
	Total	C/M	C/F	S/V	N.I.	Total	L.L.	L.G.	Morto	N.I.	Total	Pass.	Carga	Colet.	Moto	Out.	N.I.
<b>Natal</b>																	
22/12 qua	51	2	16	32	1	29	16	8	3	2	88	48	21	4	7	0	8
23/12 qui	57	1	12	44	0	20	13	5	1	1	106	63	12	3	6	0	22
24/12 sex	47	1	13	33	0	30	22	5	1	2	85	56	10	3	9	0	7
25/12 sáb	37	2	14	21	0	36	23	6	2	5	57	42	3	0	4	0	8
26/12 dom	44	1	10	33	0	17	13	0	1	3	80	60	6	0	9	0	5
27/12 seg	34	1	9	24	0	24	18	3	1	2	56	27	14	1	5	0	9
28/12 ter	30	0	8	22	0	11	8	2	0	1	57	32	13	1	6	0	5
* Totais	300	8	82	209	1	167	113	29	9	16	529	328	79	12	46	0	64

Quadro 0109 - NÚMERO DE ACIDENTES POR TIPO DE ACIDENTE E NÚMERO DE VEÍCULOS ENVOLVIDOS

TIPO DE ACIDENTE	DISTRIBUIÇÃO SEGUNDO O NÚMERO DE VEÍCULOS ENVOLVIDOS					
	TOTAL	1 veículo	2 veículos	3 veículos	4 veículos	mais de 4
Choque com objeto fixo	1.128	1.058	57	10	2	1
Capotagem	158	153	5	0	0	0
Atropelamento	433	412	21	0	0	0
Atropelamento de animal	381	361	18	2	0	0
Choque com veículo estacionado	83	0	76	6	1	0
Colisão traseira	4.088	0	3.285	619	134	50
Abalroamento no mesmo sentido	1.667	0	1.576	84	5	2
Colisão frontal	320	0	280	36	3	1
Abalroamento em sentido oposto	329	0	282	40	6	1
Abalroamento transversal	1.940	0	1.891	45	3	1
Tombamento	277	261	13	3	0	0
Saída de pista	2.829	2.765	59	5	0	0
Atropelamento e fuga	61	58	3	0	0	0
Queda de veículo	452	436	13	3	0	0
Outros tipos	330	188	130	10	0	2
* Total	14.476	5.692	7.709	863	154	58

Quadro 0201 - NÚMERO DE PESSOAS ENVOLVIDAS POR ESTADO FÍSICO

ESTADO FÍSICO	DISTRIBUIÇÃO MENSAL												
	TOTAL	Jan	Fev	Mar	Abr	Mai	Jun	Jul	Ago	Set	Out	Nov	Dez
Ileso	41.939	3.351	3.525	2.938	3.162	3.623	3.401	3.693	3.362	3.658	3.594	3.630	4.002
Lesões Leves	5.508	496	449	402	446	475	410	461	422	488	482	452	525
Lesões Graves	1.581	140	126	122	134	151	132	138	124	135	120	121	138
Morto	499	35	43	44	55	40	28	51	39	36	47	38	43
Não Informado	628	53	47	37	47	55	56	49	47	69	49	56	63
* Total	50.155	4.075	4.190	3.543	3.844	4.344	4.027	4.392	3.994	4.386	4.292	4.297	4.771

ESTATÍSTICA DE ACIDENTES - ANO DE 2010 - UF: RIO GRANDE DO SUL - EMITIDA EM 16/11/2011

Quadro 0301 - NÚMERO DE CONDUTORES ENVOLVIDOS POR CATEGORIA E TEMPO DE HABILITAÇÃO

CATEGORIA E TEMPO DE HABILITAÇÃO	DISTRIBUIÇÃO SEGUNDO O NÚMERO DE VEÍCULOS ENVOLVIDOS E GRAVIDADE DO ACIDENTE										
	TOTAL	ACIDENTES COM 1 VEÍCULO					ACIDENTES COM 2 OU MAIS VEÍCULOS				
		C/Morto	C/Ferido	S/Vítima	N.Inf.	Total	C/Morto	C/Ferido	S/Vítima	N.Inf.	Total
<b>Amador</b>											
Até 1 ano	402	2	66	49	1	118	5	105	174	0	284
Acima de 1 até 2	915	6	126	104	0	236	17	230	432	0	679
Acima de 2 até 5	2.514	22	351	313	1	687	31	496	1.300	0	1.827
Acima de 5 até 10	3.136	28	329	434	0	791	47	532	1.766	0	2.345
Acima de 10 até 20	3.618	23	298	485	1	807	55	550	2.206	0	2.811
Acima de 20 anos	3.440	23	242	418	2	685	47	593	2.115	0	2.755
Não Informado	17	0	1	0	0	1	0	2	14	0	16
* Total	14.042	104	1.413	1.803	5	3.325	202	2.508	8.007	0	10.717
<b>Profissional</b>											
Até 1 ano	18	0	0	1	0	1	0	5	12	0	17
Acima de 1 até 2	18	0	3	2	0	5	0	1	12	0	13
Acima de 2 até 5	433	3	39	74	0	116	8	71	238	0	317
Acima de 5 até 10	1.405	8	103	204	0	315	31	234	825	0	1.090
Acima de 10 até 20	2.718	16	176	408	0	600	72	425	1.621	0	2.118
Acima de 20 anos	4.617	31	313	616	3	963	130	748	2.776	0	3.654
Não Informado	8	0	0	0	0	0	0	3	5	0	8
* Total	9.217	58	634	1.305	3	2.000	241	1.487	5.489	0	7.217
<b>Não Informado</b>											
Acima de 10 até 20	0	0	0	0	0	0	0	0	0	0	0
Acima de 20 anos	0	0	0	0	0	0	0	0	0	0	0
Não Informado	1.388	32	177	101	57	367	51	379	591	0	1.021
* Total	1.388	32	177	101	57	367	51	379	591	0	1.021
<b>*** TOTAIS</b>											
Até 1 ano	420	2	66	50	1	119	5	110	186	0	301
Acima de 1 até 2	933	6	129	106	0	241	17	231	444	0	692
Acima de 2 até 5	2.947	25	390	387	1	803	39	567	1.538	0	2.144
Acima de 5 até 10	4.541	36	432	638	0	1.106	78	766	2.591	0	3.435
Acima de 10 até 20	6.336	39	474	893	1	1.407	127	975	3.827	0	4.929
Acima de 20 anos	8.057	54	555	1.034	5	1.648	177	1.341	4.891	0	6.409
Não Informado	1.413	32	178	101	57	368	51	384	610	0	1.045
* Total	24.647	194	2.224	3.209	65	5.692	494	4.374	14.087	0	18.955

Quadro 0302 - NÚMERO DE CONDUTORES ENVOLVIDOS POR SEXO E IDADE

SEXO E IDADE DO CONDUTOR	DISTRIBUIÇÃO SEGUNDO O NÚMERO DE VEÍCULOS ENVOLVIDOS E GRAVIDADE DO ACIDENTE										
	TOTAL	ACIDENTES COM 1 VEÍCULO					ACIDENTES COM 2 OU MAIS VEÍCULOS				
		C/Morto	C/Ferido	S/Vítima	N.Inf.	Total	C/Morto	C/Ferido	S/Vítima	N.Inf.	Total
<b>Sexo Masculino</b>											
Até 18 anos	199	1	39	20	0	60	4	62	73	0	139
Acima de 18 até 25	3.351	28	424	476	1	929	67	688	1.667	0	2.422
Acima de 25 até 30	3.169	28	326	476	1	831	55	549	1.734	0	2.338
Acima de 30 até 40	4.989	40	416	701	2	1.159	119	830	2.881	0	3.830
Acima de 40 até 50	4.108	30	322	574	3	929	95	702	2.382	0	3.179
Acima de 50 até 60	2.716	22	194	347	2	565	55	455	1.641	0	2.151
Acima de 60 anos	1.430	8	97	149	0	254	42	292	842	0	1.176
Não informado	1.473	8	130	164	7	309	13	251	900	0	1.164
* Total	21.435	165	1.948	2.907	16	5.036	450	3.829	12.120	0	16.399

ESTATÍSTICA DE ACIDENTES - ANO DE 2010 - UF: RIO GRANDE DO SUL - EMITIDA EM 16/11/2011

SEXO E IDADE DO CONDUTOR	DISTRIBUIÇÃO SEGUNDO O NÚMERO DE VEÍCULOS ENVOLVIDOS E GRAVIDADE DO ACIDENTE										
	TOTAL	ACIDENTES COM 1 VEÍCULO					ACIDENTES COM 2 OU MAIS VEÍCULOS				
		C/Morto	C/Ferido	S/Vitima	N.Inf.	Total	C/Morto	C/Ferido	S/Vitima	N.Inf.	Total
<b>Sexo Feminino</b>											
Até 18 anos	10	0	1	2	0	3	0	1	6	0	7
Acima de 18 até 25	443	2	43	44	0	89	4	76	274	0	354
Acima de 25 até 30	472	2	55	50	0	107	4	71	290	0	365
Acima de 30 até 40	694	0	66	96	0	162	5	95	432	0	532
Acima de 40 até 50	468	1	35	50	0	86	6	80	296	0	382
Acima de 50 até 60	252	2	17	29	0	48	5	31	168	0	204
Acima de 60 anos	103	0	5	12	0	17	1	18	67	0	86
Não informado	171	1	17	17	1	36	2	19	114	0	135
* Total	2.613	8	239	300	1	548	27	391	1.647	0	2.065
<b>Sexo Não Informado</b>											
Até 18 anos	0	0	0	0	0	0	0	0	0	0	0
Acima de 18 até 25	1	0	0	0	0	0	0	0	1	0	1
Acima de 25 até 30	2	0	1	0	0	1	0	0	1	0	1
Acima de 30 até 40	1	0	0	0	0	0	0	0	1	0	1
Acima de 40 até 50	0	0	0	0	0	0	0	0	0	0	0
Acima de 50 até 60	2	0	1	0	0	1	0	1	0	0	1
Acima de 60 anos	1	0	0	1	0	1	0	0	0	0	0
Não informado	592	21	35	1	48	105	17	153	317	0	487
* Total	599	21	37	2	48	108	17	154	320	0	491
<b>*** TOTAIS</b>											
Até 18 anos	209	1	40	22	0	63	4	63	79	0	146
Acima de 18 até 25	3.795	30	467	520	1	1.018	71	764	1.942	0	2.777
Acima de 25 até 30	3.643	30	382	526	1	939	59	620	2.025	0	2.704
Acima de 30 até 40	5.684	40	482	797	2	1.321	124	925	3.314	0	4.363
Acima de 40 até 50	4.576	31	357	624	3	1.015	101	782	2.678	0	3.561
Acima de 50 até 60	2.970	24	212	376	2	614	60	487	1.809	0	2.356
Acima de 60 anos	1.534	8	102	162	0	272	43	310	909	0	1.262
Não informado	2.236	30	182	182	56	450	32	423	1.331	0	1.786
* Total	24.647	194	2.224	3.209	65	5.692	494	4.374	14.087	0	18.955

Quadro 0303 - NÚMERO DE CONDUTORES ENVOLVIDOS POR USO DO CINTO OU CAPACETE

USO DO EQUIPAMENTO	DISTRIBUIÇÃO SEGUNDO O GRAU DE INSTRUÇÃO DO CONDUTOR							
	TOTAL	Analf.	Fundam.	Médio	Superior	Mestrado	Doutorado	Não Inf.
<b>Motociclistas</b>								
Com capacete	2.077	0	328	494	39	2	0	1.214
Sem capacete	7	0	1	0	1	0	0	5
Não Informado	227	0	25	23	1	0	0	178
TOTAL	2.311	0	354	517	41	2	0	1.397
<b>Demais Condutores</b>								
Com cinto	15.773	5	3.436	3.991	1.942	36	17	6.346
Sem cinto	208	1	42	35	8	0	0	122
Não Informado	6.355	6	972	918	426	7	0	4.026
TOTAL	22.336	12	4.450	4.944	2.376	43	17	10.494
<b>Todos os Condutores</b>								
Com equipamento	17.850	5	3.764	4.485	1.981	38	17	7.560
Sem equipamento	215	1	43	35	9	0	0	127
Não Informado	6.582	6	997	941	427	7	0	4.204
TOTAL	24.647	12	4.804	5.461	2.417	45	17	11.891

ESTATÍSTICA DE ACIDENTES - ANO DE 2010 - UF: RIO GRANDE DO SUL - EMITIDA EM 16/11/2011

Quadro 0304 - NÚMERO DE CONDUTORES ENVOLVIDOS POR OCUPAÇÃO PRINCIPAL

OCUPAÇÃO PRINCIPAL DO CONDUTOR	DISTRIBUIÇÃO SEGUNDO O ESTADO FÍSICO DO CONDUTOR					
	TOTAL	Ileso	L. Leves	L. Graves	Morto	Não Inf.
Membros superiores do poder público, dirigentes de organizações de interesse público e de empresas e gerentes	262	236	23	1	2	0
Profissionais das ciências e artes	1.747	1.535	165	32	15	0
Técnicos de nível médio	841	684	128	19	10	0
Trabalhadores de serviços administrativos	410	349	47	12	2	0
Trabalhadores dos serviços, vendedores do comércio em lojas e mercados	962	739	161	48	11	3
Trabalhadores agropecuários, florestais, de caça e pesca	637	505	92	27	13	0
Trabalhadores da produção de bens e serviços industriais	4.658	4.064	459	92	42	1
Trabalhadores de reparação e manutenção	276	216	48	11	1	0
Membros das forças armadas, policiais e bombeiros militares	317	230	67	13	6	1
Ocupações mal especificadas	14.537	11.379	1.803	588	169	598
<b>* Total</b>	<b>24.647</b>	<b>19.937</b>	<b>2.993</b>	<b>843</b>	<b>271</b>	<b>603</b>

Quadro 0305 - NÚMERO DE CONDUTORES ENVOLVIDOS POR TIPO DE ACIDENTE, ESTADO FÍSICO DO CONDUTOR E USO DO CINTO OU CAPACETE

TIPO DO ACIDENTE	DISTRIBUIÇÃO SEGUNDO O ESTADO FÍSICO DO CONDUTOR E O USO DO EQUIPAMENTO													
	TOTAL	ILESO			LESÕES LEVES			LESÕES GRAVES			MORTO			NÃO INF.
		com	sem	n.inf.	com	sem	n.inf.	com	sem	n.inf.	com	sem	n.inf.	
<b>Motociclistas</b>														
Choque com objeto fixo	104	11	0	2	46	0	5	34	0	1	5	0	0	0
Capotagem	0	0	0	0	0	0	0	0	0	0	0	0	0	0
Atropelamento	86	24	0	1	42	0	6	11	0	1	1	0	0	0
Atropelamento de animal	41	7	0	1	24	0	3	6	0	0	0	0	0	0
Choque com veículo estacionado	13	3	0	2	3	0	1	0	0	1	2	0	0	1
Colisão traseira	506	190	0	25	207	0	18	48	0	5	9	0	3	1
Abalroamento no mesmo sentido	330	104	2	21	150	0	14	21	0	3	8	0	1	6
Colisão frontal	69	1	0	2	18	0	2	24	0	1	21	0	0	0
Abalroamento em sentido oposto	34	3	0	1	12	0	0	14	0	0	4	0	0	0
Abalroamento transversal	538	110	1	11	261	1	20	100	3	12	14	0	0	5
Tombamento	13	2	0	0	10	0	0	0	0	0	0	0	0	1
Saída de pista	136	22	0	1	72	0	9	21	0	5	4	0	2	0
Atropelamento e fuga	1	0	0	0	0	0	0	0	0	0	0	0	0	1
Queda de veículo	428	65	0	7	267	0	19	60	0	7	3	0	0	0
Outros tipos	12	3	0	1	5	0	2	1	0	0	0	0	0	0
<b>* Total</b>	<b>2.311</b>	<b>545</b>	<b>3</b>	<b>75</b>	<b>1.117</b>	<b>1</b>	<b>99</b>	<b>340</b>	<b>3</b>	<b>36</b>	<b>71</b>	<b>0</b>	<b>6</b>	<b>15</b>

ESTATÍSTICA DE ACIDENTES - ANO DE 2010 - UF: RIO GRANDE DO SUL - EMITIDA EM 16/11/2011

TIPO DO ACIDENTE	DISTRIBUIÇÃO SEGUNDO O ESTADO FÍSICO DO CONDUTOR E O USO DO EQUIPAMENTO													
	TOTAL	ILESO			LESÕES LEVES			LESÕES GRAVES			MORTO			NÃO INF.
		com	sem	n.inf.	com	sem	n.inf.	com	sem	n.inf.	com	sem	n.inf.	
<b>Demais Condutores</b>														
Choque com objeto fixo	1.118	651	3	219	85	7	60	17	8	22	5	6	10	25
Capotagem	163	79	0	11	37	1	12	8	1	8	0	1	0	5
Atropelamento	368	259	2	82	9	1	9	1	1	1	0	0	0	3
Atropelamento de animal	362	269	1	62	10	1	10	4	1	1	1	0	1	1
Choque com veículo estacionado	161	100	10	40	1	0	3	0	0	0	0	0	0	7
Colisão traseira	8.742	6.061	34	2.219	117	9	74	19	4	25	4	2	5	169
Abalroamento no mesmo sentido	3.105	2.051	8	797	52	2	44	10	2	4	2	2	1	130
Colisão frontal	616	247	0	69	84	2	32	45	3	41	24	9	46	14
Abalroamento em sentido oposto	679	422	1	101	48	0	27	19	1	8	9	2	1	40
Abalroamento transversal	3.396	2.189	8	689	190	6	138	29	5	46	5	5	10	76
Tombamento	283	128	3	39	58	5	35	4	0	6	1	0	2	2
Saída de pista	2.762	1.614	11	345	394	13	171	59	10	47	9	9	20	60
Atropelamento e fuga	62	0	1	22	0	0	2	0	0	0	0	0	0	37
Queda de veículo	43	9	0	11	0	0	14	0	0	2	0	0	2	5
Outros tipos	476	328	4	115	4	1	8	0	0	2	0	0	0	14
* Total	22.336	14.407	86	4.821	1.089	48	639	215	36	213	60	36	98	588
<b>Todos os Condutores</b>														
Choque com objeto fixo	1.222	662	3	221	131	7	65	51	8	23	10	6	10	25
Capotagem	163	79	0	11	37	1	12	8	1	8	0	1	0	5
Atropelamento	454	283	2	83	51	1	15	12	1	2	1	0	0	3
Atropelamento de animal	403	276	1	63	34	1	13	10	1	1	1	0	1	1
Choque com veículo estacionado	174	103	10	42	4	0	4	0	0	1	2	0	0	8
Colisão traseira	9.248	6.251	34	2.244	324	9	92	67	4	30	13	2	8	170
Abalroamento no mesmo sentido	3.435	2.155	10	818	202	2	58	31	2	7	10	2	2	136
Colisão frontal	685	248	0	71	102	2	34	69	3	42	45	9	46	14
Abalroamento em sentido oposto	713	425	1	102	60	0	27	33	1	8	13	2	1	40
Abalroamento transversal	3.934	2.299	9	700	451	7	158	129	8	58	19	5	10	81
Tombamento	296	130	3	39	68	5	35	4	0	6	1	0	2	3
Saída de pista	2.898	1.636	11	346	466	13	180	80	10	52	13	9	22	60
Atropelamento e fuga	63	0	1	22	0	0	2	0	0	0	0	0	0	38
Queda de veículo	471	74	0	18	267	0	33	60	0	9	3	0	2	5
Outros tipos	488	331	4	116	9	1	10	1	0	2	0	0	0	14
* Total	24.647	14.952	89	4.896	2.206	49	738	555	39	249	131	36	104	603

Quadro 0306 - NÚMERO DE CONDUTORES ENVOLVIDOS POR INGESTÃO DE ÁLCOOL

INGESTÃO DE ÁLCOOL	DISTRIBUIÇÃO SEGUNDO O ESTADO FÍSICO DO CONDUTOR					
	TOTAL	Ileso	L. Leves	L. Graves	Morto	Não Inf.
Não existe vestígio	18.023	15.993	1.726	270	30	4
Existe vestígio	875	631	191	40	8	5
Não informado	5.749	3.313	1.076	533	233	594
* Total	24.647	19.937	2.993	843	271	603

ESTATÍSTICA DE ACIDENTES - ANO DE 2010 - UF: RIO GRANDE DO SUL - EMITIDA EM 16/11/2011

Quadro 0307 - NÚMERO DE CONDUTORES ENVOLVIDOS POR FINALIDADE DO VEÍCULO E HORAS DIRIGINDO

FINALIDADE DO VEÍCULO E HORAS DIRIGINDO	DISTRIBUIÇÃO SEGUNDO QUILOMETROS PERCORRIDOS							
	TOTAL	Até 10 KM	De 11 a 50 KM	De 51 a 200 KM	De 201 a 500 KM	De 501 a 800 KM	Mais de 800 KM	Não Inf.
<b>Passelo</b>								
Até 15 min	2.011	1.719	229	31	15	2	1	14
De 16 min a 1 h	1.838	234	1.222	368	1	2	1	10
De 1:01 a 3 h	996	4	24	834	116	0	0	18
De 3:01 a 6 h	375	4	6	33	316	5	1	10
De 6:01 a 10 h	68	3	1	0	33	26	3	2
Acima de 10 h	22	1	3	0	3	6	8	1
Não Informado	8.549	39	65	94	23	5	3	8.320
* Total	13.859	2.004	1.550	1.360	507	46	17	8.375
<b>Carga</b>								
Até 15 min	600	508	67	11	6	0	5	3
De 16 min a 1 h	749	76	523	140	0	1	2	7
De 1:01 a 3 h	660	2	27	590	27	0	4	10
De 3:01 a 6 h	251	0	3	50	185	2	1	10
De 6:01 a 10 h	86	1	0	2	62	19	0	2
Acima de 10 h	28	2	3	1	2	7	10	3
Não Informado	3.058	14	24	47	17	3	2	2.951
* Total	5.432	603	647	841	299	32	24	2.986
<b>Coletivo</b>								
Até 15 min	54	50	3	1	0	0	0	0
De 16 min a 1 h	101	23	67	10	0	0	0	1
De 1:01 a 3 h	51	1	5	39	4	0	0	2
De 3:01 a 6 h	23	0	0	3	17	0	0	3
De 6:01 a 10 h	7	0	0	0	4	3	0	0
Acima de 10 h	1	0	0	0	0	1	0	0
Não Informado	316	0	0	3	1	0	0	312
* Total	553	74	75	56	26	4	0	318
<b>Motocicleta</b>								
Até 15 min	470	422	41	4	0	0	2	1
De 16 min a 1 h	249	40	179	27	0	0	0	3
De 1:01 a 3 h	65	1	5	52	6	0	0	1
De 3:01 a 6 h	16	0	0	1	15	0	0	0
De 6:01 a 10 h	5	1	0	0	3	0	0	1
Acima de 10 h	2	0	0	0	0	1	1	0
Não Informado	1.504	14	9	9	3	0	0	1.469
* Total	2.311	478	234	93	27	1	3	1.475
<b>Outros</b>								
Até 15 min	1	1	0	0	0	0	0	0
De 16 min a 1 h	0	0	0	0	0	0	0	0
De 1:01 a 3 h	0	0	0	0	0	0	0	0
Não Informado	3	0	0	0	0	0	0	3
* Total	4	1	0	0	0	0	0	3
<b>Não Informado</b>								
Até 15 min	195	148	29	13	2	1	0	2
De 16 min a 1 h	187	22	146	18	0	0	0	1
De 1:01 a 3 h	67	1	4	57	4	0	0	1
De 3:01 a 6 h	26	1	0	3	21	0	0	1
De 6:01 a 10 h	6	0	0	0	3	3	0	0
Acima de 10 h	2	0	0	0	0	2	0	0
Não Informado	2.005	1	10	1	1	0	0	1.992
* Total	2.488	173	189	92	31	6	0	1.997
<b>*** TOTAIS</b>								
Até 15 min	3.331	2.848	369	60	23	3	8	20
De 16 min a 1 h	3.124	395	2.137	563	1	3	3	22
De 1:01 a 3 h	1.839	9	65	1.572	157	0	4	32
De 3:01 a 6 h	691	5	9	90	554	7	2	24
De 6:01 a 10 h	172	5	1	2	105	51	3	5
Acima de 10 h	55	3	6	1	5	17	19	4
Não Informado	15.435	68	108	154	45	8	5	15.047
* Total	24.647	3.333	2.695	2.442	890	89	44	15.154

ESTATÍSTICA DE ACIDENTES - ANO DE 2010 - UF: RIO GRANDE DO SUL - EMITIDA EM 16/11/2011

Quadro 0401 - NÚMERO DE VITIMADOS POR FAIXA ETÁRIA

FAIXA ETÁRIA	DISTRIBUIÇÃO SEGUNDO O SEXO E ESTADO FÍSICO DO VITIMADO									
	TOTAL	MASCULINO				FEMININO				NÃO INF.
		L.Leves	L.Graves	Morto	N.I.	L.Leves	L.Graves	Morto	N.I.	
Menos de 8	126	61	8	1	0	43	10	3	0	0
8  — 11	67	23	5	0	0	34	3	2	0	0
11  — 13	47	22	6	3	0	15	1	0	0	0
13  — 18	266	98	33	7	0	95	26	6	0	1
18  — 23	1.095	586	162	34	2	237	67	7	0	0
23  — 28	1.090	598	172	49	6	213	40	11	1	0
28  — 33	845	469	138	50	4	142	32	7	0	3
33  — 38	640	356	95	32	0	130	21	6	0	0
38  — 43	589	269	124	37	4	109	37	8	0	1
43  — 48	529	251	89	47	5	104	26	6	1	0
48  — 53	410	218	68	20	3	73	23	5	0	0
53  — 58	339	176	55	26	1	53	22	5	0	1
58  — 63	223	108	37	25	2	37	7	7	0	0
63  — 68	160	67	28	17	2	32	12	2	0	0
68 ou mais	215	84	42	15	0	53	11	10	0	0
Não Informado	1.575	413	127	37	73	334	53	12	10	516
* Total	8.216	3.799	1.189	400	102	1.704	391	97	12	522

Quadro 0402 - NÚMERO DE VITIMADOS POR OCUPAÇÃO PRINCIPAL

OCUPAÇÃO PRINCIPAL	DISTRIBUIÇÃO SEGUNDO O ESTADO FÍSICO DO VITIMADO				
	TOTAL	L. Leves	L. Graves	Morto	Não Inf.
Membros superiores do poder público, dirigentes de organizações de interesse público e de empresas e gerentes	30	24	2	4	0
Profissionais das ciências e artes	274	212	45	17	0
Técnicos de nível médio	186	149	25	12	0
Trabalhadores de serviços administrativos	82	64	16	2	0
Trabalhadores dos serviços, vendedores do comércio em lojas e mercados	353	247	83	20	3
Trabalhadores agropecuários, florestais, de caça e pesca	197	134	43	18	2
Trabalhadores da produção de bens e serviços industriais	690	530	106	53	1
Trabalhadores de reparação e manutenção	67	53	13	1	0
Membros das forças armadas, policiais e bombeiros militares	122	87	25	9	1
Ocupações mal especificadas	6.215	4.008	1.223	363	621
* Total	8.216	5.508	1.581	499	628

ESTATÍSTICA DE ACIDENTES - ANO DE 2010 - UF: RIO GRANDE DO SUL - EMITIDA EM 16/11/2011

Quadro 0403 - NÚMERO DE VITIMADOS POR TIPO DE USUÁRIO

TIPO DE USUÁRIO	DISTRIBUIÇÃO SEGUNDO O ESTADO FÍSICO DO VITIMADO				
	TOTAL	L. Leves	L. Graves	Morto	Não Inf.
Motociclistas	1.688	1.217	379	77	15
Demais Condutores	3.022	1.776	464	194	588
Passageiro	2.994	2.302	544	129	19
Pedestre	324	125	124	73	2
Cavaleiro	27	15	9	1	2
Ciclista	161	73	61	25	2
* Total	8.216	5.508	1.581	499	628

Quadro 0501 - NÚMERO DE VEÍCULOS ENVOLVIDOS POR FINALIDADE

FINALIDADE DO VEÍCULO	DISTRIBUIÇÃO SEGUNDO A IDADE DO VEÍCULO (ANOS)											
	TOTAL	Até 1	1 a 2	2 a 3	3 a 4	4 a 5	5 a 6	6 a 7	7 a 8	8 a 9	+ de 9	N.Inf.
Passeio	13.859	679	1.584	1.384	957	685	584	626	548	542	6.268	2
Carga	5.432	180	412	479	344	234	247	301	203	136	2.896	0
Coletivo	553	10	25	50	33	41	36	30	18	27	283	0
Motocicleta	2.311	98	264	414	274	241	220	140	137	103	420	0
Outros	4	0	0	0	0	0	0	0	0	0	4	0
Não Informado	2.488	153	213	210	169	114	98	115	100	78	1.221	17
* Total	24.647	1.120	2.498	2.537	1.777	1.315	1.185	1.212	1.006	886	11.092	19

Quadro 0502 - NÚMERO DE VEÍCULOS ENVOLVIDOS POR GRAVIDADE DO ACIDENTE E FINALIDADE

GRAVIDADE E FINALIDADE	DISTRIBUIÇÃO MENSAL												
	TOTAL	Jan	Fev	Mar	Abr	Mai	Jun	Jul	Ago	Set	Out	Nov	Dez
<b>Com Morto</b>													
Passeio	322	26	26	25	29	31	19	39	22	22	32	24	27
Carga	192	12	26	14	25	11	18	15	9	21	18	8	15
Coletivo	24	2	2	2	2	2	2	2	1	4	1	0	4
Motocicleta	95	9	9	9	10	7	3	5	8	4	8	11	12
Outros	0	0	0	0	0	0	0	0	0	0	0	0	0
Não Informado	55	3	5	3	5	2	1	4	6	7	4	7	8
* Total	688	52	68	53	71	53	43	65	46	58	63	50	66
<b>Com Ferido</b>													
Passeio	3.044	259	231	225	250	287	253	256	257	290	260	218	258
Carga	1.148	83	98	104	106	106	81	94	99	111	96	89	81
Coletivo	98	7	6	3	8	7	9	12	11	3	11	9	12
Motocicleta	1.733	164	141	160	161	125	133	119	120	148	153	161	148
Outros	3	0	0	0	0	0	0	0	1	1	0	1	0
Não Informado	572	45	26	32	49	34	41	58	38	62	54	58	75
* Total	6.598	558	502	524	574	559	517	539	526	615	574	536	574
<b>Sem Vítima</b>													
Passeio	10.443	708	780	700	871	917	886	889	796	1.024	900	916	1.056
Carga	4.086	312	319	340	398	389	391	374	320	353	301	272	317
Coletivo	431	38	35	34	25	35	29	31	37	36	40	49	42
Motocicleta	482	22	35	38	43	36	41	38	40	49	54	39	47
Outros	1	0	0	0	0	0	0	0	1	0	0	0	0
Não Informado	1.853	134	100	180	130	99	133	172	170	157	193	189	196
* Total	17.296	1.214	1.269	1.292	1.467	1.476	1.480	1.504	1.364	1.619	1.488	1.465	1.658



ESTATÍSTICA DE ACIDENTES - ANO DE 2010 - UF: RIO GRANDE DO SUL - EMITIDA EM 16/11/2011

GRAVIDADE E FINALIDADE	DISTRIBUIÇÃO MENSAL												
	TOTAL	Jan	Fev	Mar	Abr	Mai	Jun	Jul	Ago	Set	Out	Nov	Dez
<b>Não Informado</b>													
Passeio	50	2	4	0	4	5	7	8	4	4	6	1	5
Carga	6	0	1	0	1	1	1	0	0	2	0	0	0
Coletivo	0	0	0	0	0	0	0	0	0	0	0	0	0
Motocicleta	1	0	0	0	0	0	0	0	0	1	0	0	0
Não Informado	8	1	0	1	1	0	1	0	1	0	0	1	2
* Total	65	3	5	1	6	6	9	8	5	7	6	2	7
<b>*** TOTAIS</b>													
Passeio	13.859	995	1.041	950	1.154	1.240	1.165	1.192	1.079	1.340	1.198	1.159	1.346
Carga	5.432	407	444	458	530	507	491	483	428	487	415	369	413
Coletivo	553	47	43	39	35	44	40	45	49	43	52	58	58
Motocicleta	2.311	195	185	207	214	168	177	162	168	202	215	211	207
Outros	4	0	0	0	0	0	0	0	2	1	0	1	0
Não Informado	2.488	183	131	216	185	135	176	234	215	226	251	255	281
* Total	24.647	1.827	1.844	1.870	2.118	2.094	2.049	2.116	1.941	2.299	2.131	2.053	2.305

Quadro 0504 - NÚMERO DE VEÍCULOS ENVOLVIDOS POR DIA DA SEMANA DA OCORRÊNCIA E FINALIDADE

DIA SEMANA E FINALIDADE	DISTRIBUIÇÃO MENSAL												
	TOTAL	Jan	Fev	Mar	Abr	Mai	Jun	Jul	Ago	Set	Out	Nov	Dez
<b>DOMINGO</b>													
Passeio	2.015	171	159	132	211	231	144	118	183	162	185	129	190
Carga	363	23	25	32	47	34	35	24	40	29	25	24	25
Coletivo	54	5	5	2	4	8	5	6	2	3	5	6	3
Motocicleta	338	47	36	31	29	26	28	16	24	21	24	26	30
Outros	1	0	0	0	0	0	0	0	1	0	0	0	0
Não Informado	310	23	13	33	20	29	16	22	33	27	27	27	40
* Total	3.081	269	238	230	311	328	228	186	283	242	266	212	288
<b>SEGUNDA-FEIRA</b>													
Passeio	1.902	160	150	143	146	203	139	154	171	153	125	178	180
Carga	788	60	64	73	63	90	56	74	64	52	62	55	75
Coletivo	86	11	5	7	4	6	3	10	13	4	5	9	9
Motocicleta	318	28	19	33	21	28	19	19	38	25	28	37	23
Outros	0	0	0	0	0	0	0	0	0	0	0	0	0
Não Informado	334	24	19	42	18	21	30	31	35	13	37	29	35
* Total	3.428	283	257	298	252	348	247	288	321	247	257	308	322
<b>TERÇA-FEIRA</b>													
Passeio	1.679	120	126	123	140	139	178	124	154	147	147	155	126
Carga	846	69	72	84	72	87	88	53	81	74	61	48	57
Coletivo	72	8	8	8	4	6	6	1	7	6	4	8	6
Motocicleta	311	21	22	28	23	16	41	23	25	30	29	32	21
Outros	1	0	0	0	0	0	0	0	0	0	0	1	0
Não Informado	347	27	9	39	29	16	27	35	30	33	33	30	39
* Total	3.256	245	237	282	268	264	340	236	297	290	274	274	249
<b>QUARTA-FEIRA</b>													
Passeio	1.764	105	102	143	96	119	201	151	134	209	171	147	186
Carga	910	72	72	80	76	58	111	63	68	97	73	64	76
Coletivo	87	3	5	6	5	3	9	6	7	7	13	11	12
Motocicleta	302	22	21	28	19	19	35	24	19	31	29	24	31
Outros	1	0	0	0	0	0	0	0	1	0	0	0	0
Não Informado	296	15	20	24	30	10	26	11	24	39	32	29	36
* Total	3.360	217	220	281	226	209	382	255	253	383	318	275	341

ESTATÍSTICA DE ACIDENTES - ANO DE 2010 - UF: RIO GRANDE DO SUL - EMITIDA EM 16/11/2011

DIA SEMANA E FINALIDADE	DISTRIBUIÇÃO MENSAL												
	TOTAL	Jan	Fev	Mar	Abr	Mai	Jun	Jul	Ago	Set	Out	Nov	Dez
<b>QUINTA-FEIRA</b>													
Passeio	1.825	95	138	114	187	138	150	170	120	208	130	142	233
Carga	974	72	80	65	114	79	79	104	62	111	64	65	79
Coletivo	87	6	8	6	7	6	5	7	6	5	8	8	15
Motocicleta	302	16	22	35	38	21	13	20	21	38	18	25	35
Outros	1	0	0	0	0	0	0	0	0	1	0	0	0
Não Informado	392	27	24	31	25	12	21	52	27	55	24	39	55
* Total	3.581	216	272	251	371	256	268	353	236	418	244	279	417
<b>SEXTA-FEIRA</b>													
Passeio	2.563	166	181	152	240	208	205	257	191	231	265	223	244
Carga	989	59	84	81	115	93	76	97	75	83	89	70	67
Coletivo	96	6	4	6	9	8	8	6	9	10	14	9	7
Motocicleta	388	27	29	28	47	24	21	36	24	26	49	33	44
Outros	0	0	0	0	0	0	0	0	0	0	0	0	0
Não Informado	469	42	21	35	45	21	38	39	49	26	59	48	46
* Total	4.505	300	319	302	456	354	348	435	348	376	476	383	408
<b>SÁBADO</b>													
Passeio	2.111	178	185	143	134	202	148	218	126	230	175	185	187
Carga	562	52	47	43	43	66	46	68	38	41	41	43	34
Coletivo	71	8	8	4	2	7	4	9	5	8	3	7	6
Motocicleta	352	34	36	24	37	34	20	24	17	31	38	34	23
Outros	0	0	0	0	0	0	0	0	0	0	0	0	0
Não Informado	340	25	25	12	18	26	18	44	17	33	39	53	30
* Total	3.436	297	301	226	234	335	236	363	203	343	296	322	280
<b>*** TOTAIS</b>													
Passeio	13.859	995	1.041	950	1.154	1.240	1.165	1.192	1.079	1.340	1.198	1.159	1.346
Carga	5.432	407	444	458	530	507	491	483	428	487	415	369	413
Coletivo	553	47	43	39	35	44	40	45	49	43	52	58	58
Motocicleta	2.311	195	185	207	214	168	177	162	168	202	215	211	207
Outros	4	0	0	0	0	0	0	0	2	1	0	1	0
Não Informado	2.488	183	131	216	185	135	176	234	215	226	251	255	281
* Total	24.647	1.827	1.844	1.870	2.118	2.094	2.049	2.116	1.941	2.299	2.131	2.053	2.305

Quadro 0505 - NÚMERO DE VEÍCULOS ENVOLVIDOS POR HORA DA OCORRÊNCIA E FINALIDADE

HORÁRIO E FINALIDADE	DISTRIBUIÇÃO MENSAL												
	TOTAL	Jan	Fev	Mar	Abr	Mai	Jun	Jul	Ago	Set	Out	Nov	Dez
<b>00  — 01</b>													
Passeio	227	16	17	21	10	18	17	23	15	22	19	16	33
Carga	82	6	5	6	12	10	5	10	2	5	5	5	11
Coletivo	11	2	2	0	0	0	1	2	1	2	0	1	0
Motocicleta	42	6	4	4	2	5	0	2	5	3	4	4	3
Não Informado	36	4	2	0	2	2	6	4	1	1	1	5	8
* Total	398	34	30	31	26	35	29	41	24	33	29	31	55
<b>01  — 02</b>													
Passeio	188	16	9	17	6	19	9	10	11	29	15	16	31
Carga	84	11	4	7	4	9	7	8	8	9	7	0	10
Coletivo	6	0	1	0	0	0	1	2	0	2	0	0	0
Motocicleta	26	1	2	2	2	2	0	1	3	4	3	4	2
Outros	1	0	0	0	0	0	0	0	0	1	0	0	0
Não Informado	26	1	3	1	2	5	0	1	2	4	0	2	5
* Total	331	29	19	27	14	35	17	22	24	49	25	22	48

ESTATÍSTICA DE ACIDENTES - ANO DE 2010 - UF: RIO GRANDE DO SUL - EMITIDA EM 16/11/2011

Quadro 0505 - NÚMERO DE VEÍCULOS ENVOLVIDOS POR HORA DA OCORRÊNCIA E FINALIDADE

HORÁRIO E FINALIDADE	DISTRIBUIÇÃO MENSAL												
	TOTAL	Jan	Fev	Mar	Abr	Mai	Jun	Jul	Ago	Set	Out	Nov	Dez
<b>02  — 03</b>													
Passeio	166	20	13	16	5	21	10	5	16	13	10	15	22
Carga	59	4	3	5	7	7	3	2	6	6	1	8	7
Coletivo	4	0	1	1	0	0	0	0	0	2	0	0	0
Motocicleta	22	3	3	3	1	2	0	1	0	1	1	3	4
Não Informado	25	4	2	0	1	2	0	3	3	4	1	2	3
* Total	276	31	22	25	14	32	13	11	25	26	13	28	36
<b>03  — 04</b>													
Passeio	144	15	9	11	7	12	6	13	15	13	11	11	21
Carga	48	3	4	5	1	4	1	3	3	6	3	6	9
Coletivo	10	0	0	2	0	0	0	0	0	0	1	6	1
Motocicleta	13	2	2	0	3	0	0	0	0	1	2	1	2
Não Informado	27	0	2	6	4	0	3	2	1	0	2	2	5
* Total	242	20	17	24	15	16	10	18	19	20	19	26	38
<b>04  — 05</b>													
Passeio	182	16	11	13	17	18	8	20	20	16	15	17	11
Carga	71	7	3	6	11	6	8	8	2	7	6	1	6
Coletivo	13	3	0	2	1	0	1	2	0	1	2	1	0
Motocicleta	24	2	1	2	4	0	3	3	1	1	5	1	1
Outros	1	0	0	0	0	0	0	0	0	0	0	1	0
Não Informado	33	3	1	2	1	3	5	4	0	3	2	5	4
* Total	324	31	16	25	34	27	25	37	23	28	30	26	22
<b>05  — 06</b>													
Passeio	250	17	23	17	20	29	17	16	22	23	21	23	22
Carga	133	6	18	18	10	11	12	7	7	12	13	8	11
Coletivo	14	1	1	1	0	1	3	2	1	1	0	0	3
Motocicleta	29	3	5	4	0	3	2	0	0	5	0	3	4
Outros	0	0	0	0	0	0	0	0	0	0	0	0	0
Não Informado	58	2	3	9	4	4	0	6	5	7	6	6	6
* Total	484	29	50	49	34	48	34	31	35	48	40	40	46
<b>06  — 07</b>													
Passeio	382	20	23	29	36	34	39	54	26	29	32	26	34
Carga	219	9	14	16	18	24	21	23	15	23	23	14	19
Coletivo	32	5	1	2	3	3	3	4	2	1	6	2	0
Motocicleta	67	6	6	4	10	4	7	3	7	5	6	5	4
Não Informado	57	4	2	5	3	3	5	7	5	6	10	5	2
* Total	757	44	46	56	70	68	75	91	55	64	77	52	59
<b>07  — 08</b>													
Passeio	884	45	65	53	81	81	74	69	69	105	83	83	76
Carga	310	15	26	27	38	21	38	25	14	23	29	19	35
Coletivo	48	4	3	3	5	2	1	6	7	6	3	2	6
Motocicleta	191	17	19	14	24	10	5	14	16	18	19	19	16
Não Informado	139	10	12	21	4	3	12	18	6	14	13	10	16
* Total	1.572	91	125	118	152	117	130	132	112	166	147	133	149
<b>08  — 09</b>													
Passeio	803	41	78	48	54	70	51	68	53	102	76	76	86
Carga	318	24	31	27	25	28	29	24	25	36	23	24	22
Coletivo	32	2	5	1	1	6	1	1	1	3	5	2	4
Motocicleta	122	13	5	6	18	4	14	9	6	15	10	11	11
Não Informado	124	7	6	19	10	2	8	15	7	7	18	11	14
* Total	1.399	87	125	101	108	110	103	117	92	163	132	124	137

ESTATÍSTICA DE ACIDENTES - ANO DE 2010 - UF: RIO GRANDE DO SUL - EMITIDA EM 16/11/2011

Quadro 0505 - NÚMERO DE VEÍCULOS ENVOLVIDOS POR HORA DA OCORRÊNCIA E FINALIDADE

HORÁRIO E FINALIDADE	DISTRIBUIÇÃO MENSAL												
	TOTAL	Jan	Fev	Mar	Abr	Mai	Jun	Jul	Ago	Set	Out	Nov	Dez
<b>09  — 10</b>													
Passeio	735	58	59	48	49	74	50	49	61	69	62	78	78
Carga	300	26	31	25	24	35	14	33	29	27	17	23	16
Coletivo	22	2	1	1	2	2	1	0	0	1	2	6	4
Motocicleta	96	8	7	6	12	9	7	9	7	7	8	7	9
Não Informado	140	9	6	15	14	7	6	10	12	10	12	17	22
* Total	1.293	103	104	95	101	127	78	101	109	114	101	131	129
<b>10  — 11</b>													
Passeio	688	59	68	41	58	37	56	57	47	72	77	42	74
Carga	307	32	24	26	34	21	17	30	19	36	30	25	13
Coletivo	15	0	1	5	1	3	0	0	0	1	1	1	2
Motocicleta	81	8	7	10	8	8	3	5	4	6	12	3	7
Outros	0	0	0	0	0	0	0	0	0	0	0	0	0
Não Informado	104	16	1	5	9	4	12	11	9	8	8	10	11
* Total	1.195	115	101	87	110	73	88	103	79	123	128	81	107
<b>11  — 12</b>													
Passeio	746	74	61	47	52	58	69	63	44	64	73	81	60
Carga	331	24	20	42	32	24	35	31	29	22	23	20	29
Coletivo	19	2	0	0	1	1	1	5	3	1	0	2	3
Motocicleta	115	9	12	10	13	7	8	5	12	8	10	8	13
Outros	0	0	0	0	0	0	0	0	0	0	0	0	0
Não Informado	115	15	4	8	8	6	11	15	11	2	17	9	9
* Total	1.326	124	97	107	106	96	124	119	99	97	123	120	114
<b>12  — 13</b>													
Passeio	474	40	42	42	32	22	52	40	36	49	29	38	52
Carga	200	19	12	13	14	18	25	14	14	14	19	11	27
Coletivo	17	3	2	1	4	0	0	1	1	1	1	1	2
Motocicleta	104	9	10	11	7	5	10	11	4	5	7	12	13
Não Informado	83	10	9	4	0	3	6	8	3	4	6	23	7
* Total	878	81	75	71	57	48	93	74	58	73	62	85	101
<b>13  — 14</b>													
Passeio	516	32	43	24	38	39	57	60	45	38	62	31	47
Carga	250	20	18	21	18	25	34	20	19	19	20	19	17
Coletivo	27	4	1	2	1	1	5	3	1	4	1	2	2
Motocicleta	91	12	6	3	5	4	9	10	6	5	8	16	7
Não Informado	80	8	1	10	3	3	8	2	6	7	15	15	2
* Total	964	76	69	60	65	72	113	95	77	73	106	83	75
<b>14  — 15</b>													
Passeio	726	59	60	46	64	57	66	79	47	70	51	49	78
Carga	307	27	14	31	30	36	27	30	22	29	20	17	24
Coletivo	25	4	1	4	3	3	0	1	3	1	2	0	3
Motocicleta	136	10	7	6	10	13	14	13	14	16	10	9	14
Outros	0	0	0	0	0	0	0	0	0	0	0	0	0
Não Informado	129	9	4	17	13	11	11	12	13	16	7	5	11
* Total	1.323	109	86	104	120	120	118	135	99	132	90	80	130
<b>15  — 16</b>													
Passeio	694	55	51	51	65	53	50	52	58	70	74	56	59
Carga	333	27	33	24	30	22	38	32	29	28	30	20	20
Coletivo	26	1	4	2	1	1	2	2	4	3	3	2	1
Motocicleta	122	10	13	11	10	5	7	9	11	7	15	15	9
Outros	0	0	0	0	0	0	0	0	0	0	0	0	0
Não Informado	127	6	6	10	14	9	6	10	14	14	11	8	19
* Total	1.302	99	107	98	120	90	103	105	116	122	133	101	108

ESTATÍSTICA DE ACIDENTES - ANO DE 2010 - UF: RIO GRANDE DO SUL - EMITIDA EM 16/11/2011

Quadro 0505 - NÚMERO DE VEÍCULOS ENVOLVIDOS POR HORA DA OCORRÊNCIA E FINALIDADE

HORÁRIO E FINALIDADE	DISTRIBUIÇÃO MENSAL												
	TOTAL	Jan	Fev	Mar	Abr	Mai	Jun	Jul	Ago	Set	Out	Nov	Dez
<b>16  — 17</b>													
Passeio	843	69	56	44	70	73	58	103	61	84	58	76	91
Carga	345	31	28	24	34	29	20	41	22	21	33	33	29
Coletivo	31	1	3	0	2	1	3	2	5	3	4	4	3
Motocicleta	121	8	10	4	10	3	12	13	10	13	12	17	9
Não Informado	165	9	9	10	10	14	5	26	15	16	18	12	21
* Total	1.505	118	106	82	126	120	98	185	113	137	125	142	153
<b>17  — 18</b>													
Passeio	1.067	65	85	74	85	117	92	66	91	94	85	98	115
Carga	382	32	40	29	38	42	38	26	29	31	21	26	30
Coletivo	38	0	2	2	3	2	3	4	4	1	5	7	5
Motocicleta	172	8	11	14	11	17	15	8	13	17	20	18	20
Outros	0	0	0	0	0	0	0	0	0	0	0	0	0
Não Informado	222	14	12	27	24	18	10	13	15	21	19	28	21
* Total	1.881	119	150	146	161	196	158	117	152	164	150	177	191
<b>18  — 19</b>													
Passeio	1.449	91	91	89	153	161	135	120	128	146	112	109	114
Carga	429	24	37	35	43	46	41	40	44	38	26	30	25
Coletivo	55	3	4	4	3	7	4	3	5	3	3	8	8
Motocicleta	248	23	10	29	19	30	26	19	20	24	13	18	17
Não Informado	288	20	7	13	16	17	21	28	45	27	28	29	37
* Total	2.469	161	149	170	234	261	227	210	242	238	182	194	201
<b>19  — 20</b>													
Passeio	1.093	68	74	88	134	102	115	92	73	104	74	82	87
Carga	318	22	17	18	46	32	33	24	33	42	15	18	18
Coletivo	39	1	2	3	0	6	5	1	6	4	3	4	4
Motocicleta	183	8	14	25	23	17	17	10	8	17	20	12	12
Outros	1	0	0	0	0	0	0	0	1	0	0	0	0
Não Informado	181	4	15	15	23	11	16	13	12	24	21	13	14
* Total	1.815	103	122	149	226	168	186	140	133	191	133	129	135
<b>20  — 21</b>													
Passeio	570	44	37	49	47	56	44	42	48	55	60	46	42
Carga	196	9	19	25	18	17	13	24	17	16	17	10	11
Coletivo	26	4	4	2	1	1	1	1	2	2	2	3	3
Motocicleta	94	8	9	5	9	4	6	6	8	13	6	13	7
Outros	1	0	0	0	0	0	0	0	1	0	0	0	0
Não Informado	114	10	7	9	5	2	6	12	8	13	18	12	12
* Total	1.001	75	76	90	80	80	70	85	84	99	103	84	75
<b>21  — 22</b>													
Passeio	444	28	24	39	29	40	32	35	35	34	50	43	55
Carga	147	13	15	14	11	15	15	10	14	11	10	12	7
Coletivo	12	2	2	0	2	0	1	0	1	0	1	1	2
Motocicleta	89	11	10	10	7	5	5	5	4	5	12	6	9
Não Informado	92	8	8	7	6	1	6	7	10	10	6	11	12
* Total	784	62	59	70	55	61	59	57	64	60	79	73	85
<b>22  — 23</b>													
Passeio	365	33	29	28	21	28	37	35	37	23	31	30	33
Carga	136	8	8	10	20	13	11	8	11	15	12	9	11
Coletivo	17	1	1	1	1	2	1	2	0	0	5	2	1
Motocicleta	73	7	7	13	5	6	4	5	4	4	8	2	8
Não Informado	72	8	6	2	5	3	11	3	4	7	4	8	11
* Total	663	57	51	54	52	52	64	53	56	49	60	51	64

ESTATÍSTICA DE ACIDENTES - ANO DE 2010 - UF: RIO GRANDE DO SUL - EMITIDA EM 16/11/2011

Quadro 0505 - NÚMERO DE VEÍCULOS ENVOLVIDOS POR HORA DA OCORRÊNCIA E FINALIDADE

HORÁRIO E FINALIDADE	DISTRIBUIÇÃO MENSAL												
	TOTAL	Jan	Fev	Mar	Abr	Mai	Jun	Jul	Ago	Set	Out	Nov	Dez
<b>23  — 24</b>													
Passeio	223	14	13	15	21	21	21	21	21	16	18	17	25
Carga	127	8	20	4	12	12	6	10	15	11	12	11	6
Coletivo	14	2	1	0	0	2	2	1	2	0	2	1	1
Motocicleta	50	3	5	11	1	5	3	1	5	2	4	4	6
Outros	0	0	0	0	0	0	0	0	0	0	0	0	0
Não Informado	51	2	3	1	4	2	2	4	8	1	8	7	9
* Total	465	29	42	31	38	42	34	37	51	30	44	40	47
<b>*** TOTAIS</b>													
Passeio	13.859	995	1.041	950	1.154	1.240	1.165	1.192	1.079	1.340	1.198	1.159	1.346
Carga	5.432	407	444	458	530	507	491	483	428	487	415	369	413
Coletivo	553	47	43	39	35	44	40	45	49	43	52	58	58
Motocicleta	2.311	195	185	207	214	168	177	162	168	202	215	211	207
Outros	4	0	0	0	0	0	0	0	2	1	0	1	0
Não Informado	2.488	183	131	216	185	135	176	234	215	226	251	255	281
* Total	24.647	1.827	1.844	1.870	2.118	2.094	2.049	2.116	1.941	2.299	2.131	2.053	2.305

**RONDÔNIA**





ESTATÍSTICA DE ACIDENTES - ANO DE 2010 - UF: RONDÔNIA - EMITIDA EM 16/11/2011

Quadro 0101 - NÚMERO DE ACIDENTES POR GRAVIDADE DA OCORRÊNCIA

GRAVIDADE	DISTRIBUIÇÃO MENSAL												
	TOTAL	Jan	Fev	Mar	Abr	Mai	Jun	Jul	Ago	Set	Out	Nov	Dez
Com Morto	104	7	9	10	4	12	7	8	12	7	9	7	12
Com Ferido	1.511	95	114	132	110	143	117	134	142	119	123	136	146
Sem Vítima	1.789	124	138	166	162	151	133	143	157	128	162	158	167
Não Informado	7	1	0	1	2	0	0	0	0	2	0	0	1
* Total	3.411	227	261	309	278	306	257	285	311	256	294	301	326

Quadro 0102 - NÚMERO DE ACIDENTES POR TIPO E GRAVIDADE

TIPO DO ACIDENTE	DISTRIBUIÇÃO SEGUNDO A GRAVIDADE DO ACIDENTE				
	TOTAL	C/ Morto	C/ Ferido	S/ Vítima	Não Inf.
Choque com objeto fixo	176	7	99	70	0
Capotagem	61	5	38	17	1
Atropelamento	149	16	131	2	0
Atropelamento de animal	81	0	29	52	0
Choque com veículo estacionado	52	1	6	45	0
Colisão traseira	835	13	250	572	0
Abalroamento no mesmo sentido	675	8	165	502	0
Colisão frontal	83	19	57	7	0
Abalroamento em sentido oposto	76	6	37	33	0
Abalroamento transversal	510	8	299	203	0
Tombamento	65	0	32	33	0
Saída de pista	419	17	199	199	4
Atropelamento e fuga	24	3	20	1	0
Queda de veículo	143	0	138	5	0
Outros tipos	62	1	11	48	2
* Total	3.411	104	1.511	1.789	7

Quadro 0103 - NÚMERO DE ACIDENTES POR DIA DA SEMANA

DIA DA SEMANA	DISTRIBUIÇÃO MENSAL												
	TOTAL	Jan	Fev	Mar	Abr	Mai	Jun	Jul	Ago	Set	Out	Nov	Dez
Domingo	426	33	34	32	36	39	31	37	47	30	42	35	30
Segunda-Feira	512	32	43	58	44	56	24	36	49	43	35	54	38
Terça-Feira	441	25	25	49	30	40	46	34	56	25	31	49	31
Quarta-Feira	478	30	43	47	34	35	42	29	48	35	45	37	53
Quinta-Feira	496	26	39	49	47	39	45	40	33	49	38	32	59
Sexta-Feira	544	41	41	39	49	47	34	52	47	31	49	50	64
Sábado	514	40	36	35	38	50	35	57	31	43	54	44	51
* Total	3.411	227	261	309	278	306	257	285	311	256	294	301	326

ESTATÍSTICA DE ACIDENTES - ANO DE 2010 - UF: RONDÔNIA - EMITIDA EM 16/11/2011

Quadro 0104 - NÚMERO DE ACIDENTES POR HORA DA OCORRÊNCIA

HORA DA OCORRÊNCIA	DISTRIBUIÇÃO MENSAL												
	TOTAL	Jan	Fev	Mar	Abr	Mai	Jun	Jul	Ago	Set	Out	Nov	Dez
00  — 01	46	1	5	5	3	4	4	3	8	2	3	4	4
01  — 02	57	6	4	4	3	4	2	4	7	9	3	8	3
02  — 03	44	3	5	4	2	3	5	4	3	3	6	1	5
03  — 04	42	3	2	2	6	2	3	5	4	2	2	4	7
04  — 05	64	4	4	4	5	5	2	8	4	5	6	7	10
05  — 06	75	4	9	5	11	3	10	6	5	5	5	4	8
06  — 07	81	5	6	4	5	8	7	11	7	5	9	7	7
07  — 08	151	9	6	13	11	20	11	14	14	13	10	15	15
08  — 09	177	10	10	19	15	12	11	13	19	14	16	23	15
09  — 10	190	11	15	19	15	11	23	16	20	17	9	17	17
10  — 11	167	15	14	10	13	12	14	13	13	15	18	17	13
11  — 12	190	11	18	18	14	24	17	16	20	12	16	14	10
12  — 13	178	6	13	23	20	10	11	12	17	13	18	15	20
13  — 14	182	16	19	21	13	12	15	17	10	11	14	17	17
14  — 15	185	12	14	12	21	22	12	16	16	13	13	15	19
15  — 16	170	19	13	13	15	18	10	7	14	9	21	12	19
16  — 17	213	18	16	22	15	18	17	22	19	14	18	17	17
17  — 18	243	19	28	18	15	22	15	18	21	23	25	16	23
18  — 19	288	15	22	30	27	33	17	28	21	27	19	27	22
19  — 20	247	7	15	34	18	22	17	20	23	18	21	24	28
20  — 21	139	13	7	8	7	17	9	14	11	10	10	19	14
21  — 22	100	6	4	8	7	9	10	7	14	9	12	7	7
22  — 23	107	6	8	6	13	9	11	6	10	6	15	8	9
23  — 24	75	8	4	7	4	6	4	5	11	1	5	3	17
* Total	3.411	227	261	309	278	306	257	285	311	256	294	301	326

Quadro 0105 - NÚMERO DE ACIDENTES POR GRAVIDADE DO ACIDENTE E FASE DO DIA

GRAVIDADE DO ACIDENTE E FASE DO DIA	DISTRIBUIÇÃO SEGUNDO AS CONDIÇÕES METEOROLÓGICAS						
	TOTAL	Normal	Nublado	Nevoeiro	Chuva	Outros	N.Inf.
<b>Com Morto</b>							
Amanhecer	13	5	2	0	3	0	3
Pleno Dia	42	30	8	0	3	0	1
Anoitecer	5	2	0	0	1	1	1
Noite	44	30	7	0	3	0	4
* Total	104	67	17	0	10	1	9
<b>Com Ferido</b>							
Amanhecer	62	45	5	4	5	0	3
Pleno Dia	845	637	121	1	78	1	7
Anoitecer	108	74	25	1	4	0	4
Noite	496	334	116	4	25	1	16
* Total	1.511	1.090	267	10	112	2	30
<b>Sem Vítima</b>							
Amanhecer	63	44	14	1	2	1	1
Pleno Dia	1.129	860	173	2	90	0	4
Anoitecer	148	96	33	3	8	1	7
Noite	449	273	108	5	44	2	17
* Total	1.789	1.273	328	11	144	4	29
<b>Não Informado</b>							
Amanhecer	0	0	0	0	0	0	0
Pleno Dia	4	1	2	0	1	0	0
Anoitecer	0	0	0	0	0	0	0
Noite	3	2	1	0	0	0	0
* Total	7	3	3	0	1	0	0

Fonte: DPRF

ESTATÍSTICA DE ACIDENTES - ANO DE 2010 - UF: RONDÔNIA - EMITIDA EM 16/11/2011

GRAVIDADE DO ACIDENTE E FASE DO DIA	DISTRIBUIÇÃO SEGUNDO AS CONDIÇÕES METEOROLÓGICAS						
	TOTAL	Normal	Nublado	Nevoeiro	Chuva	Outros	N.Inf.
<b>*** TOTAIS</b>							
Amanhecer	138	94	21	5	10	1	7
Pleno Dia	2.020	1.528	304	3	172	1	12
Anoitecer	261	172	58	4	13	2	12
Noite	992	639	232	9	72	3	37
* Total	3.411	2.433	615	21	267	7	68

Quadro 0106 - NÚMERO DE ACIDENTES POR USO DO SOLO E TIPO DO ACIDENTE

USO DO SOLO E TIPO DO ACIDENTE	DISTRIBUIÇÃO SEGUNDO O TIPO DE LOCALIDADE							
	TOTAL	Escolar	Industr.	Comerc.	Resid.	NãoEdific.	Outras	N.Inf.
<b>URBANO</b>								
Choque com objeto fixo	101	1	2	79	5	14	0	0
Capotagem	11	0	1	4	2	4	0	0
Atropelamento	130	0	7	115	1	5	1	1
Atropelamento de animal	23	0	1	14	2	6	0	0
Choque com veículo estacionado	38	0	1	35	2	0	0	0
Colisão traseira	611	4	14	551	15	25	2	0
Abalroamento no mesmo sentido	569	4	6	538	6	15	0	0
Colisão frontal	28	0	0	27	0	1	0	0
Abalroamento em sentido oposto	24	0	3	13	0	7	0	1
Abalroamento transversal	455	2	6	434	7	6	0	0
Tombamento	9	0	0	9	0	0	0	0
Saída de pista	50	0	4	22	0	23	1	0
Atropelamento e fuga	18	0	0	15	2	1	0	0
Queda de veículo	79	0	4	71	1	3	0	0
Outros tipos	27	2	0	20	1	4	0	0
* Total	2.173	13	49	1.947	44	114	4	2
<b>RURAL</b>								
Choque com objeto fixo	75	0	1	3	1	69	1	0
Capotagem	50	0	0	1	2	46	1	0
Atropelamento	19	0	0	3	0	16	0	0
Atropelamento de animal	58	0	0	6	1	51	0	0
Choque com veículo estacionado	14	1	1	5	0	7	0	0
Colisão traseira	224	2	11	14	7	188	2	0
Abalroamento no mesmo sentido	106	1	4	10	5	85	1	0
Colisão frontal	55	0	0	4	0	51	0	0
Abalroamento em sentido oposto	52	0	1	4	0	47	0	0
Abalroamento transversal	55	0	6	7	1	40	1	0
Tombamento	56	0	1	0	2	52	1	0
Saída de pista	369	1	3	10	8	345	2	0
Atropelamento e fuga	6	0	0	1	1	4	0	0
Queda de veículo	64	0	1	5	2	56	0	0
Outros tipos	35	0	0	1	1	33	0	0
* Total	1.238	5	29	74	31	1.090	9	0

ESTATÍSTICA DE ACIDENTES - ANO DE 2010 - UF: RONDÔNIA - EMITIDA EM 16/11/2011

USO DO SOLO E TIPO DO ACIDENTE	DISTRIBUIÇÃO SEGUNDO O TIPO DE LOCALIDADE							
	TOTAL	Escolar	Industr.	Comerc.	Resid.	NãoEdific.	Outras	N.Inf.
<b>*** TOTAIS</b>								
Choque com objeto fixo	176	1	3	82	6	83	1	0
Capotagem	61	0	1	5	4	50	1	0
Atropelamento	149	0	7	118	1	21	1	1
Atropelamento de animal	81	0	1	20	3	57	0	0
Choque com veículo estacionado	52	1	2	40	2	7	0	0
Colisão traseira	835	6	25	565	22	213	4	0
Abalroamento no mesmo sentido	675	5	10	548	11	100	1	0
Colisão frontal	83	0	0	31	0	52	0	0
Abalroamento em sentido oposto	76	0	4	17	0	54	0	1
Abalroamento transversal	510	2	12	441	8	46	1	0
Tombamento	65	0	1	9	2	52	1	0
Saída de pista	419	1	7	32	8	368	3	0
Outros tipos	62	2	0	21	2	37	0	0
Atropelamento e fuga	24	0	0	16	3	5	0	0
Queda de veículo	143	0	5	76	3	59	0	0
* Total	3.411	18	78	2.021	75	1.204	13	2

Quadro 0107 - NÚMERO DE ACIDENTES POR USO DO SOLO E TIPO DE LOCALIDADE

USO DO SOLO E TIPO DE LOCALIDADE	DISTRIBUIÇÃO SEGUNDO A GRAVIDADE DO ACIDENTE				
	TOTAL	C/Morto	C/Ferido	S/Vítima	N.Inf.
<b>URBANO</b>					
Escolar	13	0	9	4	0
Industrial	49	2	27	20	0
Comercial	1.947	22	815	1.109	1
Residencial	44	1	22	21	0
Não Edificada	114	9	57	47	1
Outras	4	1	2	1	0
Não Informado	2	0	1	1	0
* Total	2.173	35	933	1.203	2
<b>RURAL</b>					
Escolar	5	0	1	4	0
Industrial	29	1	14	14	0
Comercial	74	5	29	40	0
Residencial	31	2	20	9	0
Não Edificada	1.090	60	510	515	5
Outras	9	1	4	4	0
Não Informado	0	0	0	0	0
* Total	1.238	69	578	586	5
<b>*** TOTAIS</b>					
Escolar	18	0	10	8	0
Industrial	78	3	41	34	0
Comercial	2.021	27	844	1.149	1
Residencial	75	3	42	30	0
Não Edificada	1.204	69	567	562	6
Outras	13	2	6	5	0
Não Informado	2	0	1	1	0
* Total	3.411	104	1.511	1.789	7

ESTATÍSTICA DE ACIDENTES - ANO DE 2010 - UF: RONDÔNIA - EMITIDA EM 16/11/2011

Quadro 0108 - NÚMERO DE ACIDENTES OCORRIDOS EM FERIADOS NACIONAIS

FERIADO NACIONAL	DISTRIBUIÇÃO POR GRAVIDADE DO ACIDENTE, ESTADO FÍSICO DO VITIMADO E FINALIDADE DO VEÍCULO																
	ACIDENTES POR GRAVIDADE					VÍTIMAS POR ESTADO FÍSICO					VEÍCULOS POR FINALIDADE						
	Total	C/M	C/F	S/V	N.I.	Total	L.L.	L.G.	Morto	N.I.	Total	Pass.	Carga	Colet.	Moto	Out.	N.I.
<b>Confraternização Universal</b>																	
30/12 qua	10	0	7	3	0	13	10	3	0	0	16	7	5	0	4	0	0
31/12 qui	10	0	7	3	0	14	9	4	0	1	18	10	2	0	4	0	2
1/1 sex	3	0	2	1	0	2	1	1	0	0	6	3	0	1	2	0	0
2/1 sáb	4	0	0	4	0	0	0	0	0	0	7	5	0	0	2	0	0
3/1 dom	4	1	1	2	0	6	4	0	1	1	7	2	3	1	1	0	0
4/1 seg	10	0	5	5	0	9	5	3	0	1	17	7	6	1	3	0	0
5/1 ter	4	0	4	0	0	7	6	1	0	0	7	4	1	0	2	0	0
* Totais	45	1	26	18	0	51	35	12	1	3	78	38	17	3	18	0	2
<b>Carnaval</b>																	
11/2 qui	10	0	5	5	0	7	6	1	0	0	18	7	4	0	7	0	0
12/2 sex	10	0	5	5	0	15	10	3	0	2	17	9	4	0	2	0	2
13/2 sáb	11	1	7	3	0	11	5	4	1	1	19	6	4	0	8	0	1
14/2 dom	9	1	3	5	0	5	3	0	1	1	18	8	7	1	1	0	1
15/2 seg	6	0	2	4	0	4	1	3	0	0	11	5	3	1	2	0	0
16/2 ter	7	0	2	5	0	4	3	0	0	1	12	10	1	0	1	0	0
17/2 qua	8	0	1	7	0	21	21	0	0	0	14	7	5	1	1	0	0
* Totais	61	2	25	34	0	67	49	11	2	5	109	52	28	3	22	0	4
<b>Paixão de Cristo</b>																	
31/3 qua	11	0	4	7	0	7	4	1	0	2	19	11	7	0	1	0	0
1/4 qui	13	0	3	10	0	3	2	1	0	0	23	7	14	1	1	0	0
2/4 sex	10	1	2	7	0	6	2	1	1	2	18	10	3	0	3	0	2
3/4 sáb	4	0	0	4	0	0	0	0	0	0	7	4	2	1	0	0	0
4/4 dom	8	0	2	6	0	8	5	2	0	1	11	6	4	0	1	0	0
5/4 seg	11	0	3	7	1	6	4	1	0	1	23	7	10	2	3	0	1
6/4 ter	6	0	2	4	0	4	2	2	0	0	13	8	2	0	3	0	0
* Totais	63	1	16	45	1	34	19	8	1	6	114	53	42	4	12	0	3
<b>Tiradentes</b>																	
20/4 ter	6	0	3	3	0	3	2	1	0	0	12	5	4	0	2	0	1
21/4 qua	7	0	4	3	0	7	2	5	0	0	13	7	3	1	2	0	0
22/4 qui	8	0	3	5	0	5	4	0	0	1	14	6	5	0	3	0	0
23/4 sex	12	1	6	5	0	11	9	1	1	0	23	9	11	0	3	0	0
24/4 sáb	14	0	7	7	0	11	5	4	0	2	24	8	3	2	9	0	2
25/4 dom	8	0	1	7	0	3	1	0	0	2	14	8	2	1	2	0	1
26/4 seg	10	0	5	5	0	7	4	2	0	1	19	8	8	0	3	0	0
* Totais	65	1	29	35	0	47	27	13	1	6	119	51	36	4	24	0	4
<b>Dia do Trabalho</b>																	
28/4 qua	10	0	5	5	0	6	4	2	0	0	16	9	4	1	2	0	0
29/4 qui	8	0	4	4	0	6	3	2	0	1	12	5	2	0	5	0	0
30/4 sex	10	0	3	7	0	5	2	2	0	1	18	8	6	0	4	0	0
1/5 sáb	9	0	7	2	0	15	7	5	0	3	15	3	4	0	8	0	0
2/5 dom	10	4	5	1	0	21	12	2	6	1	19	8	4	0	7	0	0
3/5 seg	13	0	7	6	0	13	8	3	0	2	26	11	9	0	6	0	0
4/5 ter	14	0	5	9	0	7	5	2	0	0	27	9	8	0	7	0	3
* Totais	74	4	36	34	0	73	41	18	6	8	133	53	37	1	39	0	3

ESTATÍSTICA DE ACIDENTES - ANO DE 2010 - UF: RONDÔNIA - EMITIDA EM 16/11/2011

Quadro 0108 - NÚMERO DE ACIDENTES OCORRIDOS EM FERIADOS NACIONAIS

FERIADO NACIONAL	DISTRIBUIÇÃO POR GRAVIDADE DO ACIDENTE, ESTADO FÍSICO DO VITIMADO E FINALIDADE DO VEÍCULO																
	ACIDENTES POR GRAVIDADE					VÍTIMAS POR ESTADO FÍSICO					VEÍCULOS POR FINALIDADE						
	Total	C/M	C/F	S/V	N.I.	Total	L.L.	L.G.	Morto	N.I.	Total	Pass.	Carga	Colet.	Moto	Out.	N.I.
<b>Corpus Christi</b>																	
1/6 ter	9	0	4	5	0	5	4	0	0	1	14	4	5	0	2	0	3
2/6 qua	9	0	2	7	0	5	4	0	0	1	20	4	11	2	2	0	1
3/6 qui	9	1	5	3	0	7	4	2	1	0	15	7	6	0	2	0	0
4/6 sex	10	0	5	5	0	7	5	1	0	1	19	11	4	0	3	0	1
5/6 sáb	9	0	5	4	0	9	6	1	0	2	15	7	3	0	4	0	1
6/6 dom	12	0	8	4	0	14	9	3	0	2	25	12	4	0	5	0	4
7/6 seg	5	0	4	1	0	6	6	0	0	0	9	4	1	0	4	0	0
* Totais	63	1	33	29	0	53	38	7	1	7	117	49	34	2	22	0	10
<b>Independência</b>																	
2/9 qui	7	0	4	3	0	5	5	0	0	0	12	7	5	0	0	0	0
3/9 sex	9	1	5	3	0	10	5	3	1	1	15	8	1	0	6	0	0
4/9 sáb	9	0	8	1	0	10	6	4	0	0	13	7	3	0	3	0	0
5/9 dom	13	1	5	7	0	12	7	1	1	3	21	14	1	0	3	0	3
6/9 seg	8	0	4	4	0	5	3	2	0	0	13	8	2	0	2	0	1
7/9 ter	3	0	2	1	0	3	3	0	0	0	4	2	0	0	2	0	0
8/9 qua	9	0	3	6	0	6	6	0	0	0	15	7	4	1	2	0	1
* Totais	58	2	31	25	0	51	35	10	2	4	93	53	16	1	18	0	5
<b>Nossa Senhora Aparecida</b>																	
7/10 qui	10	1	1	8	0	3	2	0	1	0	20	10	5	1	3	0	1
8/10 sex	3	0	2	1	0	4	3	0	0	1	5	1	0	1	2	0	1
9/10 sáb	16	0	9	7	0	18	12	5	0	1	29	16	4	0	6	0	3
10/10 dom	12	2	9	1	0	16	12	1	2	1	20	10	1	1	7	0	1
11/10 seg	13	0	5	8	0	7	6	0	0	1	31	18	4	1	6	0	2
12/10 ter	4	0	2	2	0	6	4	1	0	1	8	4	1	0	3	0	0
13/10 qua	8	0	2	6	0	8	5	1	0	2	16	6	7	0	1	0	2
* Totais	66	3	30	33	0	62	44	8	3	7	129	65	22	4	28	0	10
<b>Finados</b>																	
28/10 qui	11	0	5	6	0	6	4	2	0	0	20	10	3	0	5	0	2
29/10 sex	13	1	4	8	0	5	3	1	1	0	22	11	6	1	3	0	1
30/10 sáb	11	0	7	4	0	13	9	3	0	1	18	10	2	0	5	0	1
31/10 dom	7	0	3	4	0	5	2	2	0	1	13	5	3	0	3	0	2
1/11 seg	8	0	4	4	0	10	6	2	0	2	14	7	4	1	1	0	1
2/11 ter	7	0	2	5	0	3	2	0	0	1	12	9	0	1	1	0	1
3/11 qua	9	0	7	2	0	10	9	1	0	0	18	11	3	0	3	0	1
* Totais	66	1	32	33	0	52	35	11	1	5	117	63	21	3	21	0	9
<b>Proclamação da República</b>																	
11/11 qui	9	0	5	4	0	10	5	3	0	2	16	5	4	1	3	0	3
12/11 sex	12	0	8	4	0	14	8	5	0	1	20	11	2	1	5	0	1
13/11 sáb	13	0	7	6	0	8	6	2	0	0	23	11	3	0	8	0	1
14/11 dom	11	1	6	4	0	19	13	2	1	3	21	10	3	0	6	0	2
15/11 seg	12	0	6	6	0	14	13	1	0	0	18	9	4	0	2	0	3
16/11 ter	13	0	5	8	0	8	4	2	0	2	24	13	3	1	4	0	3
17/11 qua	8	0	5	3	0	7	4	1	0	2	15	4	3	1	4	0	3
* Totais	78	1	42	35	0	80	53	16	1	10	137	63	22	4	32	0	16

ESTATÍSTICA DE ACIDENTES - ANO DE 2010 - UF: RONDÔNIA - EMITIDA EM 16/11/2011

Quadro 0108 - NÚMERO DE ACIDENTES OCORRIDOS EM FERIADOS NACIONAIS

FERIADO NACIONAL	DISTRIBUIÇÃO POR GRAVIDADE DO ACIDENTE, ESTADO FÍSICO DO VITIMADO E FINALIDADE DO VEÍCULO																
	ACIDENTES POR GRAVIDADE					VÍTIMAS POR ESTADO FÍSICO					VEÍCULOS POR FINALIDADE						
	Total	C/M	C/F	S/V	N.I.	Total	L.L.	L.G.	Morto	N.I.	Total	Pass.	Carga	Colet.	Moto	Out.	N.I.
<b>Natal</b>																	
22/12 qua	9	1	4	4	0	10	5	2	1	2	18	12	2	0	3	0	1
23/12 qui	8	0	5	3	0	9	7	2	0	0	14	4	4	0	2	0	4
24/12 sex	10	1	5	4	0	15	9	4	2	0	15	7	1	1	6	0	0
25/12 sáb	6	0	6	0	0	9	6	2	0	1	10	6	1	0	3	0	0
26/12 dom	8	0	5	3	0	7	5	1	0	1	12	10	0	0	1	0	1
27/12 seg	10	1	4	5	0	9	4	4	1	0	17	9	5	0	2	0	1
28/12 ter	5	0	3	2	0	3	3	0	0	0	11	5	4	0	2	0	0
* Totais	56	3	32	21	0	62	39	15	4	4	97	53	17	1	19	0	7

Quadro 0109 - NÚMERO DE ACIDENTES POR TIPO DE ACIDENTE E NÚMERO DE VEÍCULOS ENVOLVIDOS

TIPO DE ACIDENTE	DISTRIBUIÇÃO SEGUNDO O NÚMERO DE VEÍCULOS ENVOLVIDOS					
	TOTAL	1 veículo	2 veículos	3 veículos	4 veículos	mais de 4
Choque com objeto fixo	176	156	18	1	0	1
Capotagem	61	54	7	0	0	0
Atropelamento	149	144	4	1	0	0
Atropelamento de animal	81	76	2	2	1	0
Choque com veículo estacionado	52	0	45	4	2	1
Colisão traseira	835	0	696	117	16	6
Abalroamento no mesmo sentido	675	0	640	31	3	1
Colisão frontal	83	0	77	5	1	0
Abalroamento em sentido oposto	76	0	64	12	0	0
Abalroamento transversal	510	0	501	9	0	0
Tombamento	65	56	9	0	0	0
Saída de pista	419	395	23	1	0	0
Atropelamento e fuga	24	24	0	0	0	0
Queda de veículo	143	125	17	0	0	1
Outros tipos	62	42	18	1	1	0
* Total	3.411	1.072	2.121	184	24	10

Quadro 0201 - NÚMERO DE PESSOAS ENVOLVIDAS POR ESTADO FÍSICO

ESTADO FÍSICO	DISTRIBUIÇÃO MENSAL												
	TOTAL	Jan	Fev	Mar	Abr	Mai	Jun	Jul	Ago	Set	Out	Nov	Dez
Ileso	9.408	655	718	826	861	788	574	863	916	628	841	723	1.015
Lesões Leves	1.774	119	157	150	108	162	135	150	166	123	150	172	182
Lesões Graves	575	30	39	38	43	62	39	56	52	56	38	57	65
Morto	123	8	10	11	4	16	7	10	15	7	10	8	17
Não Informado	289	19	17	18	21	28	17	18	18	19	25	37	52
* Total	12.169	831	941	1.043	1.037	1.056	772	1.097	1.167	833	1.064	997	1.331

ESTATÍSTICA DE ACIDENTES - ANO DE 2010 - UF: RONDÔNIA - EMITIDA EM 16/11/2011

Quadro 0301 - NÚMERO DE CONDUTORES ENVOLVIDOS POR CATEGORIA E TEMPO DE HABILITAÇÃO

CATEGORIA E TEMPO DE HABILITAÇÃO	DISTRIBUIÇÃO SEGUNDO O NÚMERO DE VEÍCULOS ENVOLVIDOS E GRAVIDADE DO ACIDENTE										
	TOTAL	ACIDENTES COM 1 VEÍCULO					ACIDENTES COM 2 OU MAIS VEÍCULOS				
		C/Morto	C/Ferido	S/Vítima	N.Inf.	Total	C/Morto	C/Ferido	S/Vítima	N.Inf.	Total
<b>Amador</b>											
Até 1 ano	109	1	23	3	0	27	4	44	34	0	82
Acima de 1 até 2	359	2	61	15	0	78	5	160	116	0	281
Acima de 2 até 5	781	5	121	30	0	156	13	288	324	0	625
Acima de 5 até 10	730	2	92	37	1	132	8	233	357	0	598
Acima de 10 até 20	563	3	48	29	0	80	6	182	295	0	483
Acima de 20 anos	310	1	36	11	0	48	3	71	188	0	262
Não Informado	0	0	0	0	0	0	0	0	0	0	0
* Total	2.852	14	381	125	1	521	39	978	1.314	0	2.331
<b>Profissional</b>											
Até 1 ano	3	0	1	2	0	3	0	0	0	0	0
Acima de 1 até 2	4	0	0	0	0	0	1	2	1	0	4
Acima de 2 até 5	144	1	12	14	0	27	3	38	76	0	117
Acima de 5 até 10	517	5	33	45	0	83	10	129	295	0	434
Acima de 10 até 20	867	7	64	80	0	151	33	192	491	0	716
Acima de 20 anos	1.103	12	81	106	0	199	25	256	623	0	904
Não Informado	2	0	0	0	0	0	0	1	1	0	2
* Total	2.640	25	191	247	0	463	72	618	1.487	0	2.177
<b>Não Informado</b>											
Acima de 10 até 20	0	0	0	0	0	0	0	0	0	0	0
Acima de 20 anos	0	0	0	0	0	0	0	0	0	0	0
Não Informado	527	5	71	6	6	88	21	242	176	0	439
* Total	527	5	71	6	6	88	21	242	176	0	439
<b>*** TOTAIS</b>											
Até 1 ano	112	1	24	5	0	30	4	44	34	0	82
Acima de 1 até 2	363	2	61	15	0	78	6	162	117	0	285
Acima de 2 até 5	925	6	133	44	0	183	16	326	400	0	742
Acima de 5 até 10	1.247	7	125	82	1	215	18	362	652	0	1.032
Acima de 10 até 20	1.430	10	112	109	0	231	39	374	786	0	1.199
Acima de 20 anos	1.413	13	117	117	0	247	28	327	811	0	1.166
Não Informado	529	5	71	6	6	88	21	243	177	0	441
* Total	6.019	44	643	378	7	1.072	132	1.838	2.977	0	4.947

Quadro 0302 - NÚMERO DE CONDUTORES ENVOLVIDOS POR SEXO E IDADE

SEXO E IDADE DO CONDUTOR	DISTRIBUIÇÃO SEGUNDO O NÚMERO DE VEÍCULOS ENVOLVIDOS E GRAVIDADE DO ACIDENTE										
	TOTAL	ACIDENTES COM 1 VEÍCULO					ACIDENTES COM 2 OU MAIS VEÍCULOS				
		C/Morto	C/Ferido	S/Vítima	N.Inf.	Total	C/Morto	C/Ferido	S/Vítima	N.Inf.	Total
<b>Sexo Masculino</b>											
Até 18 anos	53	0	7	5	0	12	3	26	12	0	41
Acima de 18 até 25	802	6	124	34	0	164	21	306	311	0	638
Acima de 25 até 30	812	5	106	60	0	171	14	245	382	0	641
Acima de 30 até 40	1.351	9	121	104	1	235	42	367	707	0	1.116
Acima de 40 até 50	1.076	14	106	91	0	211	21	319	525	0	865
Acima de 50 até 60	581	3	51	42	0	96	13	143	329	0	485
Acima de 60 anos	198	2	14	10	0	26	5	56	111	0	172
Não informado	246	0	27	13	0	40	9	78	119	0	206
* Total	5.119	39	556	359	1	955	128	1.540	2.496	0	4.164



ESTATÍSTICA DE ACIDENTES - ANO DE 2010 - UF: RONDÔNIA - EMITIDA EM 16/11/2011

SEXO E IDADE DO CONDUTOR	DISTRIBUIÇÃO SEGUNDO O NÚMERO DE VEÍCULOS ENVOLVIDOS E GRAVIDADE DO ACIDENTE										
	TOTAL	ACIDENTES COM 1 VEÍCULO					ACIDENTES COM 2 OU MAIS VEÍCULOS				
		C/Morto	C/Ferido	S/Vitima	N.Inf.	Total	C/Morto	C/Ferido	S/Vitima	N.Inf.	Total
<b>Sexo Feminino</b>											
Até 18 anos	6	0	1	0	0	1	0	3	2	0	5
Acima de 18 até 25	161	0	24	4	0	28	1	52	80	0	133
Acima de 25 até 30	118	1	9	4	0	14	0	35	69	0	104
Acima de 30 até 40	222	0	14	5	0	19	0	79	124	0	203
Acima de 40 até 50	113	1	13	1	0	15	0	31	67	0	98
Acima de 50 até 60	50	0	3	1	0	4	0	12	34	0	46
Acima de 60 anos	14	0	1	2	0	3	0	3	8	0	11
Não informado	30	0	6	1	1	8	0	8	14	0	22
* Total	714	2	71	18	1	92	1	223	398	0	622
<b>Sexo Não Informado</b>											
Até 18 anos	0	0	0	0	0	0	0	0	0	0	0
Acima de 18 até 25	0	0	0	0	0	0	0	0	0	0	0
Acima de 25 até 30	0	0	0	0	0	0	0	0	0	0	0
Acima de 30 até 40	0	0	0	0	0	0	0	0	0	0	0
Acima de 40 até 50	0	0	0	0	0	0	0	0	0	0	0
Acima de 50 até 60	0	0	0	0	0	0	0	0	0	0	0
Acima de 60 anos	0	0	0	0	0	0	0	0	0	0	0
Não informado	186	3	16	1	5	25	3	75	83	0	161
* Total	186	3	16	1	5	25	3	75	83	0	161
<b>*** TOTAIS</b>											
Até 18 anos	59	0	8	5	0	13	3	29	14	0	46
Acima de 18 até 25	963	6	148	38	0	192	22	358	391	0	771
Acima de 25 até 30	930	6	115	64	0	185	14	280	451	0	745
Acima de 30 até 40	1.573	9	135	109	1	254	42	446	831	0	1.319
Acima de 40 até 50	1.189	15	119	92	0	226	21	350	592	0	963
Acima de 50 até 60	631	3	54	43	0	100	13	155	363	0	531
Acima de 60 anos	212	2	15	12	0	29	5	59	119	0	183
Não informado	462	3	49	15	6	73	12	161	216	0	389
* Total	6.019	44	643	378	7	1.072	132	1.838	2.977	0	4.947

Quadro 0303 - NÚMERO DE CONDUTORES ENVOLVIDOS POR USO DO CINTO OU CAPACETE

USO DO EQUIPAMENTO	DISTRIBUIÇÃO SEGUNDO O GRAU DE INSTRUÇÃO DO CONDUTOR							
	TOTAL	Analf.	Fundam.	Médio	Superior	Mestrado	Doutorado	Não Inf.
<b>Motociclistas</b>								
Com capacete	977	5	355	301	42	4	1	269
Sem capacete	10	0	2	2	1	0	0	5
Não Informado	223	0	53	48	2	2	0	118
TOTAL	1.210	5	410	351	45	6	1	392
<b>Demais Condutores</b>								
Com cinto	2.544	0	923	826	414	9	2	370
Sem cinto	50	0	25	13	3	0	0	9
Não Informado	2.215	4	646	582	299	5	2	677
TOTAL	4.809	4	1.594	1.421	716	14	4	1.056
<b>Todos os Condutores</b>								
Com equipamento	3.521	5	1.278	1.127	456	13	3	639
Sem equipamento	60	0	27	15	4	0	0	14
Não Informado	2.438	4	699	630	301	7	2	795
TOTAL	6.019	9	2.004	1.772	761	20	5	1.448

ESTATÍSTICA DE ACIDENTES - ANO DE 2010 - UF: RONDÔNIA - EMITIDA EM 16/11/2011

Quadro 0304 - NÚMERO DE CONDUTORES ENVOLVIDOS POR OCUPAÇÃO PRINCIPAL

OCUPAÇÃO PRINCIPAL DO CONDUTOR	DISTRIBUIÇÃO SEGUNDO O ESTADO FÍSICO DO CONDUTOR					
	TOTAL	Ileso	L. Leves	L. Graves	Morto	Não Inf.
Membros superiores do poder público, dirigentes de organizações de interesse público e de empresas e gerentes	105	83	17	4	0	1
Profissionais das ciências e artes	634	541	77	15	1	0
Técnicos de nível médio	298	231	52	11	3	1
Trabalhadores de serviços administrativos	245	190	44	8	2	1
Trabalhadores dos serviços, vendedores do comércio em lojas e mercados	501	312	134	46	8	1
Trabalhadores agropecuários, florestais, de caça e pesca	243	153	59	27	4	0
Trabalhadores da produção de bens e serviços industriais	1.935	1.621	226	63	21	4
Trabalhadores de reparação e manutenção	90	65	22	3	0	0
Membros das forças armadas, policiais e bombeiros militares	143	104	30	9	0	0
Ocupações mal especificadas	1.825	1.003	402	155	33	232
* Total	6.019	4.303	1.063	341	72	240

Quadro 0305 - NÚMERO DE CONDUTORES ENVOLVIDOS POR TIPO DE ACIDENTE, ESTADO FÍSICO DO CONDUTOR E USO DO CINTO OU CAPACETE

TIPO DO ACIDENTE	DISTRIBUIÇÃO SEGUNDO O ESTADO FÍSICO DO CONDUTOR E O USO DO EQUIPAMENTO													
	TOTAL	ILESO			LESÕES LEVES			LESÕES GRAVES			MORTO			NÃO INF.
		com	sem	n.inf.	com	sem	n.inf.	com	sem	n.inf.	com	sem	n.inf.	
<b>Motociclistas</b>														
Choque com objeto fixo	59	1	0	0	25	1	4	16	1	6	1	1	2	1
Capotagem	0	0	0	0	0	0	0	0	0	0	0	0	0	0
Atropelamento	66	10	0	2	34	0	6	10	0	2	1	0	0	1
Atropelamento de animal	18	0	0	0	14	0	0	3	0	1	0	0	0	0
Choque com veículo estacionado	10	4	0	1	0	0	1	1	0	2	1	0	0	0
Colisão traseira	245	52	0	10	116	0	21	27	1	4	7	1	1	5
Abalroamento no mesmo sentido	201	33	3	8	99	0	22	18	0	5	2	0	2	9
Colisão frontal	45	4	0	1	16	0	1	17	0	1	2	0	2	1
Abalroamento em sentido oposto	22	1	0	0	7	0	0	10	0	0	2	0	2	0
Abalroamento transversal	342	57	0	10	159	0	30	59	1	15	3	0	0	8
Tombamento	13	2	0	1	8	0	0	1	0	1	0	0	0	0
Saída de pista	34	1	0	0	21	0	1	8	0	3	0	0	0	0
Atropelamento e fuga	9	2	0	4	0	0	0	0	0	0	0	0	0	3
Queda de veículo	138	12	0	2	66	1	18	32	0	6	0	0	0	1
Outros tipos	8	1	0	0	4	0	0	1	0	0	0	0	0	2
* Total	1.210	180	3	39	569	2	104	203	3	46	19	2	9	31

ESTATÍSTICA DE ACIDENTES - ANO DE 2010 - UF: RONDÔNIA - EMITIDA EM 16/11/2011

TIPO DO ACIDENTE	DISTRIBUIÇÃO SEGUNDO O ESTADO FÍSICO DO CONDUTOR E O USO DO EQUIPAMENTO													
	TOTAL	ILESO			LESÕES LEVES			LESÕES GRAVES			MORTO			NÃO INF.
		com	sem	n.inf.	com	sem	n.inf.	com	sem	n.inf.	com	sem	n.inf.	
<b>Demais Condutores</b>														
Choque com objeto fixo	145	57	2	38	21	2	10	3	0	2	0	0	1	9
Capotagem	68	18	0	10	18	1	4	4	0	5	1	1	3	3
Atropelamento	89	50	0	36	1	0	1	0	0	0	0	0	1	0
Atropelamento de animal	72	45	0	15	5	0	6	0	0	1	0	0	0	0
Choque com veículo estacionado	105	35	5	56	0	0	0	0	0	0	0	0	0	9
Colisão traseira	1.594	783	8	663	37	3	22	4	0	7	0	0	1	66
Abalroamento no mesmo sentido	1.189	581	8	518	13	1	9	2	0	1	0	0	1	55
Colisão frontal	128	38	0	25	18	0	8	5	0	13	10	0	7	4
Abalroamento em sentido oposto	142	63	2	40	11	0	5	1	1	6	1	0	1	11
Abalroamento transversal	687	343	3	265	18	1	26	4	1	5	0	0	0	21
Tombamento	61	31	0	11	10	1	5	0	0	3	0	0	0	0
Saída de pista	410	171	2	67	86	4	33	9	0	10	5	2	6	15
Atropelamento e fuga	15	1	0	2	0	0	0	0	0	0	0	0	0	12
Queda de veículo	27	4	0	16	0	0	5	0	0	0	0	0	0	2
Outros tipos	77	34	0	35	1	0	2	0	0	2	0	0	1	2
* Total	4.809	2.254	30	1.797	239	13	136	32	2	55	17	3	22	209
<b>Todos os Condutores</b>														
Choque com objeto fixo	204	58	2	38	46	3	14	19	1	8	1	1	3	10
Capotagem	68	18	0	10	18	1	4	4	0	5	1	1	3	3
Atropelamento	155	60	0	38	35	0	7	10	0	2	1	0	1	1
Atropelamento de animal	90	45	0	15	19	0	6	3	0	2	0	0	0	0
Choque com veículo estacionado	115	39	5	57	0	0	1	1	0	2	1	0	0	9
Colisão traseira	1.839	835	8	673	153	3	43	31	1	11	7	1	2	71
Abalroamento no mesmo sentido	1.390	614	11	526	112	1	31	20	0	6	2	0	3	64
Colisão frontal	173	42	0	26	34	0	9	22	0	14	12	0	9	5
Abalroamento em sentido oposto	164	64	2	40	18	0	5	11	1	6	3	0	3	11
Abalroamento transversal	1.029	400	3	275	177	1	56	63	2	20	3	0	0	29
Tombamento	74	33	0	12	18	1	5	1	0	4	0	0	0	0
Saída de pista	444	172	2	67	107	4	34	17	0	13	5	2	6	15
Atropelamento e fuga	24	3	0	6	0	0	0	0	0	0	0	0	0	15
Queda de veículo	165	16	0	18	66	1	23	32	0	6	0	0	0	3
Outros tipos	85	35	0	35	5	0	2	1	0	2	0	0	1	4
* Total	6.019	2.434	33	1.836	808	15	240	235	5	101	36	5	31	240

Quadro 0306 - NÚMERO DE CONDUTORES ENVOLVIDOS POR INGESTÃO DE ÁLCOOL

INGESTÃO DE ÁLCOOL	DISTRIBUIÇÃO SEGUNDO O ESTADO FÍSICO DO CONDUTOR					
	TOTAL	Ileso	L. Leves	L. Graves	Morto	Não Inf.
Não existe vestígio	4.691	3.770	750	159	11	1
Existe vestígio	306	171	102	28	3	2
Não informado	1.022	362	211	154	58	237
* Total	6.019	4.303	1.063	341	72	240

ESTATÍSTICA DE ACIDENTES - ANO DE 2010 - UF: RONDÔNIA - EMITIDA EM 16/11/2011

Quadro 0307 - NÚMERO DE CONDUTORES ENVOLVIDOS POR FINALIDADE DO VEÍCULO E HORAS DIRIGINDO

FINALIDADE DO VEÍCULO E HORAS DIRIGINDO	DISTRIBUIÇÃO SEGUNDO QUILOMETROS PERCORRIDOS							
	TOTAL	Até 10 KM	De 11 a 50 KM	De 51 a 200 KM	De 201 a 500 KM	De 501 a 800 KM	Mais de 800 KM	Não Inf.
<b>Passelo</b>								
Até 15 min	341	291	19	6	2	0	0	23
De 16 min a 1 h	282	64	149	52	0	0	0	17
De 1:01 a 3 h	154	1	2	117	21	0	0	13
De 3:01 a 6 h	62	3	1	4	47	0	0	7
De 6:01 a 10 h	14	2	0	0	3	2	2	5
Acima de 10 h	5	0	3	0	0	0	2	0
Não Informado	1.861	27	13	13	8	0	0	1.800
* Total	2.719	388	187	192	81	2	4	1.865
<b>Carga</b>								
Até 15 min	166	138	8	2	10	1	0	7
De 16 min a 1 h	167	55	83	19	0	0	0	10
De 1:01 a 3 h	156	0	13	122	14	0	0	7
De 3:01 a 6 h	89	1	1	19	55	1	1	11
De 6:01 a 10 h	48	0	0	2	27	11	1	7
Acima de 10 h	17	0	1	1	2	7	4	2
Não Informado	981	18	7	9	10	2	0	935
* Total	1.624	212	113	174	118	22	6	979
<b>Coletivo</b>								
Até 15 min	11	9	1	0	0	0	0	1
De 16 min a 1 h	23	3	14	3	0	0	0	3
De 1:01 a 3 h	30	1	1	20	5	0	0	3
De 3:01 a 6 h	11	0	0	3	7	0	0	1
De 6:01 a 10 h	6	0	0	0	3	2	0	1
Acima de 10 h	0	0	0	0	0	0	0	0
Não Informado	115	2	1	1	2	1	0	108
* Total	196	15	17	27	17	3	0	117
<b>Motocicleta</b>								
Até 15 min	199	185	8	0	0	0	0	6
De 16 min a 1 h	88	33	47	5	0	0	1	2
De 1:01 a 3 h	25	0	3	20	1	0	0	1
De 3:01 a 6 h	6	3	1	1	1	0	0	0
De 6:01 a 10 h	3	1	0	1	1	0	0	0
Acima de 10 h	0	0	0	0	0	0	0	0
Não Informado	889	12	3	4	0	0	0	870
* Total	1.210	234	62	31	3	0	1	879
<b>Outros</b>								
Até 15 min	0	0	0	0	0	0	0	0
De 16 min a 1 h	0	0	0	0	0	0	0	0
De 1:01 a 3 h	0	0	0	0	0	0	0	0
Não Informado	0	0	0	0	0	0	0	0
* Total	0	0	0	0	0	0	0	0
<b>Não Informado</b>								
Até 15 min	16	13	0	1	1	0	0	1
De 16 min a 1 h	14	4	8	2	0	0	0	0
De 1:01 a 3 h	7	0	0	6	0	0	0	1
De 3:01 a 6 h	4	0	0	1	3	0	0	0
De 6:01 a 10 h	0	0	0	0	0	0	0	0
Acima de 10 h	0	0	0	0	0	0	0	0
Não Informado	229	0	0	0	1	0	0	228
* Total	270	17	8	10	5	0	0	230
<b>*** TOTAIS</b>								
Até 15 min	733	636	36	9	13	1	0	38
De 16 min a 1 h	574	159	301	81	0	0	1	32
De 1:01 a 3 h	372	2	19	285	41	0	0	25
De 3:01 a 6 h	172	7	3	28	113	1	1	19
De 6:01 a 10 h	71	3	0	3	34	15	3	13
Acima de 10 h	22	0	4	1	2	7	6	2
Não Informado	4.075	59	24	27	21	3	0	3.941
* Total	6.019	866	387	434	224	27	11	4.070

ESTATÍSTICA DE ACIDENTES - ANO DE 2010 - UF: RONDÔNIA - EMITIDA EM 16/11/2011

Quadro 0401 - NÚMERO DE VITIMADOS POR FAIXA ETÁRIA

FAIXA ETÁRIA	DISTRIBUIÇÃO SEGUNDO O SEXO E ESTADO FÍSICO DO VITIMADO									
	TOTAL	MASCULINO				FEMININO				NÃO INF.
		L.Leves	L.Graves	Morto	N.I.	L.Leves	L.Graves	Morto	N.I.	
Menos de 8	38	9	5	2	0	17	2	1	2	0
8  — 11	19	12	2	0	0	4	1	0	0	0
11  — 13	21	13	2	2	0	4	0	0	0	0
13  — 18	84	30	15	1	0	31	7	0	0	0
18  — 23	364	204	53	9	1	82	14	1	0	0
23  — 28	414	218	73	13	6	85	16	2	1	0
28  — 33	312	154	58	14	2	59	22	3	0	0
33  — 38	271	142	50	5	3	56	14	1	0	0
38  — 43	192	106	46	12	2	16	10	0	0	0
43  — 48	168	79	32	15	0	31	10	1	0	0
48  — 53	142	85	18	5	2	22	8	2	0	0
53  — 58	85	45	16	5	0	10	5	3	1	0
58  — 63	49	28	7	2	0	7	4	1	0	0
63  — 68	34	11	12	5	0	4	2	0	0	0
68 ou mais	31	17	5	3	0	5	0	1	0	0
Não Informado	537	105	39	10	74	82	27	4	20	176
* Total	2.761	1.258	433	103	90	515	142	20	24	176

Quadro 0402 - NÚMERO DE VITIMADOS POR OCUPAÇÃO PRINCIPAL

OCUPAÇÃO PRINCIPAL	DISTRIBUIÇÃO SEGUNDO O ESTADO FÍSICO DO VITIMADO				
	TOTAL	L. Leves	L. Graves	Morto	Não Inf.
Membros superiores do poder público, dirigentes de organizações de interesse público e de empresas e gerentes	23	17	5	0	1
Profissionais das ciências e artes	119	99	19	1	0
Técnicos de nível médio	89	70	15	3	1
Trabalhadores de serviços administrativos	75	60	12	2	1
Trabalhadores dos serviços, vendedores do comércio em lojas e mercados	271	194	65	11	1
Trabalhadores agropecuários, florestais, de caca e pesca	124	79	39	6	0
Trabalhadores da produção de bens e serviços industriais	360	254	80	22	4
Trabalhadores de reparação e manutenção	29	26	3	0	0
Membros das forças armadas, policiais e bombeiros militares	52	40	12	0	0
Ocupações mal especificadas	1.619	935	325	78	281
* Total	2.761	1.774	575	123	289

ESTATÍSTICA DE ACIDENTES - ANO DE 2010 - UF: RONDÔNIA - EMITIDA EM 16/11/2011

Quadro 0403 - NÚMERO DE VITIMADOS POR TIPO DE USUÁRIO

TIPO DE USUÁRIO	DISTRIBUIÇÃO SEGUNDO O ESTADO FÍSICO DO VITIMADO				
	TOTAL	L. Leves	L. Graves	Morto	Não Inf.
Motociclistas	988	675	252	30	31
Demais Condutores	728	388	89	42	209
Passageiro	860	614	166	32	48
Pedestre	81	35	32	14	0
Cavaleiro	1	0	1	0	0
Ciclista	103	62	35	5	1
* Total	2.761	1.774	575	123	289

Quadro 0501 - NÚMERO DE VEÍCULOS ENVOLVIDOS POR FINALIDADE

FINALIDADE DO VEÍCULO	DISTRIBUIÇÃO SEGUNDO A IDADE DO VEÍCULO (ANOS)											
	TOTAL	Até 1	1 a 2	2 a 3	3 a 4	4 a 5	5 a 6	6 a 7	7 a 8	8 a 9	+ de 9	N.Inf.
Passeio	2.719	245	564	400	286	214	135	132	98	89	555	1
Carga	1.624	76	163	209	146	84	94	105	63	67	617	0
Coletivo	196	5	21	14	21	0	10	12	5	10	98	0
Motocicleta	1.210	119	237	255	110	84	71	80	36	37	180	1
Outros	0	0	0	0	0	0	0	0	0	0	0	0
Não Informado	270	29	18	12	13	4	6	3	3	4	174	4
* Total	6.019	474	1.003	890	576	386	316	332	205	207	1.624	6

Quadro 0502 - NÚMERO DE VEÍCULOS ENVOLVIDOS POR GRAVIDADE DO ACIDENTE E FINALIDADE

GRAVIDADE E FINALIDADE	DISTRIBUIÇÃO MENSAL												
	TOTAL	Jan	Fev	Mar	Abr	Mai	Jun	Jul	Ago	Set	Out	Nov	Dez
<b>Com Morto</b>													
Passeio	57	6	5	5	0	7	2	5	9	3	4	6	5
Carga	60	3	6	6	2	12	3	4	7	4	1	4	8
Coletivo	7	0	0	1	1	0	1	0	0	0	1	0	3
Motocicleta	39	5	4	6	2	3	3	0	4	3	5	1	3
Outros	0	0	0	0	0	0	0	0	0	0	0	0	0
Não Informado	13	0	0	0	1	2	2	0	2	0	3	0	3
* Total	176	14	15	18	6	24	11	9	22	10	14	11	22
<b>Com Ferido</b>													
Passeio	878	58	62	82	50	73	67	56	87	73	80	91	99
Carga	420	18	40	37	39	43	26	43	38	31	30	37	38
Coletivo	43	4	2	2	2	7	3	7	2	0	7	4	3
Motocicleta	1.010	59	86	91	71	103	72	81	101	77	80	96	93
Outros	0	0	0	0	0	0	0	0	0	0	0	0	0
Não Informado	130	6	6	7	14	10	11	10	5	10	16	15	20
* Total	2.481	145	196	219	176	236	179	197	233	191	213	243	253
<b>Sem Vítima</b>													
Passeio	1.779	120	143	140	155	134	132	137	162	134	199	162	161
Carga	1.143	78	83	128	107	122	94	102	93	70	83	84	99
Coletivo	146	10	10	11	16	11	9	14	15	11	13	14	12
Motocicleta	160	12	8	12	23	12	15	10	16	10	10	17	15
Outros	0	0	0	0	0	0	0	0	0	0	0	0	0
Não Informado	127	8	7	6	5	6	8	9	9	15	12	22	20
* Total	3.355	228	251	297	306	285	258	272	295	240	317	299	307

ESTATÍSTICA DE ACIDENTES - ANO DE 2010 - UF: RONDÔNIA - EMITIDA EM 16/11/2011

GRAVIDADE E FINALIDADE	DISTRIBUIÇÃO MENSAL												
	TOTAL	Jan	Fev	Mar	Abr	Mai	Jun	Jul	Ago	Set	Out	Nov	Dez
<b>Não Informado</b>													
Passeio	5	1	0	1	1	0	0	0	0	1	0	0	1
Carga	1	0	0	0	0	0	0	0	0	1	0	0	0
Coletivo	0	0	0	0	0	0	0	0	0	0	0	0	0
Motocicleta	1	0	0	0	1	0	0	0	0	0	0	0	0
Não Informado	0	0	0	0	0	0	0	0	0	0	0	0	0
* Total	7	1	0	1	2	0	0	0	0	2	0	0	1
<b>*** TOTAIS</b>													
Passeio	2.719	185	210	228	206	214	201	198	258	211	283	259	266
Carga	1.624	99	129	171	148	177	123	149	138	106	114	125	145
Coletivo	196	14	12	14	19	18	13	21	17	11	21	18	18
Motocicleta	1.210	76	98	109	97	118	90	91	121	90	95	114	111
Outros	0	0	0	0	0	0	0	0	0	0	0	0	0
Não Informado	270	14	13	13	20	18	21	19	16	25	31	37	43
* Total	6.019	388	462	535	490	545	448	478	550	443	544	553	583

Quadro 0504 - NÚMERO DE VEÍCULOS ENVOLVIDOS POR DIA DA SEMANA DA OCORRÊNCIA E FINALIDADE

DIA SEMANA E FINALIDADE	DISTRIBUIÇÃO MENSAL												
	TOTAL	Jan	Fev	Mar	Abr	Mai	Jun	Jul	Ago	Set	Out	Nov	Dez
<b>DOMINGO</b>													
Passeio	335	18	28	21	25	26	24	26	41	29	39	34	24
Carga	135	17	15	12	10	12	9	14	13	5	10	12	6
Coletivo	21	3	2	1	2	0	2	4	0	1	5	0	1
Motocicleta	192	16	17	14	12	27	13	10	24	11	17	19	12
Outros	0	0	0	0	0	0	0	0	0	0	0	0	0
Não Informado	47	0	3	2	8	1	4	3	4	7	5	7	3
* Total	730	54	65	50	57	66	52	57	82	53	76	72	46
<b>SEGUNDA-FEIRA</b>													
Passeio	408	29	30	47	31	38	13	23	48	34	37	43	35
Carga	267	15	25	26	31	39	11	21	19	19	11	26	24
Coletivo	26	2	3	2	2	1	1	3	1	3	2	5	1
Motocicleta	167	11	18	18	10	20	14	8	13	19	15	15	6
Outros	0	0	0	0	0	0	0	0	0	0	0	0	0
Não Informado	27	0	0	3	3	2	0	2	1	1	4	7	4
* Total	895	57	76	96	77	100	39	57	82	76	69	96	70
<b>TERÇA-FEIRA</b>													
Passeio	340	20	22	31	25	28	33	25	42	19	27	44	24
Carga	272	14	15	35	19	21	24	25	37	14	19	26	23
Coletivo	22	0	1	4	2	3	2	0	4	0	1	3	2
Motocicleta	140	10	6	15	11	13	14	12	16	8	8	17	10
Outros	0	0	0	0	0	0	0	0	0	0	0	0	0
Não Informado	27	2	0	1	1	3	7	1	2	3	2	4	1
* Total	801	46	44	86	58	68	80	63	101	44	57	94	60
<b>QUARTA-FEIRA</b>													
Passeio	391	22	38	41	29	22	33	25	37	29	46	30	39
Carga	247	9	21	30	21	26	28	17	21	17	21	15	21
Coletivo	33	2	1	1	3	4	5	1	3	2	4	3	4
Motocicleta	146	11	14	13	10	7	9	7	20	10	10	15	20
Outros	0	0	0	0	0	0	0	0	0	0	0	0	0
Não Informado	44	5	4	2	0	2	5	1	3	3	4	6	9
* Total	861	49	78	87	63	61	80	51	84	61	85	69	93

ESTATÍSTICA DE ACIDENTES - ANO DE 2010 - UF: RONDÔNIA - EMITIDA EM 16/11/2011

DIA SEMANA E FINALIDADE	DISTRIBUIÇÃO MENSAL												
	TOTAL	Jan	Fev	Mar	Abr	Mai	Jun	Jul	Ago	Set	Out	Nov	Dez
<b>QUINTA-FEIRA</b>													
Passeio	364	18	29	32	29	30	39	19	26	40	35	25	42
Carga	266	11	21	32	26	25	26	21	14	29	16	15	30
Coletivo	27	3	2	2	2	2	0	5	4	2	1	2	2
Motocicleta	181	8	15	19	21	13	14	21	14	10	14	9	23
Outros	0	0	0	0	0	0	0	0	0	0	0	0	0
Não Informado	51	2	2	2	1	2	1	5	1	7	4	7	17
* Total	889	42	69	87	79	72	80	71	59	88	70	58	114
<b>SEXTA-FEIRA</b>													
Passeio	458	39	32	28	42	34	31	45	40	28	41	43	55
Carga	268	22	19	22	27	36	15	28	24	9	24	17	25
Coletivo	38	1	2	4	2	4	1	4	4	2	5	3	6
Motocicleta	187	10	15	12	18	14	12	14	19	15	14	22	22
Outros	0	0	0	0	0	0	0	0	0	0	0	0	0
Não Informado	24	1	2	1	2	1	1	1	2	1	5	3	4
* Total	975	73	70	67	91	89	60	92	89	55	89	88	112
<b>SÁBADO</b>													
Passeio	423	39	31	28	25	36	28	35	24	32	58	40	47
Carga	169	11	13	14	14	18	10	23	10	13	13	14	16
Coletivo	29	3	1	0	6	4	2	4	1	1	3	2	2
Motocicleta	197	10	13	18	15	24	14	19	15	17	17	17	18
Outros	0	0	0	0	0	0	0	0	0	0	0	0	0
Não Informado	50	4	2	2	5	7	3	6	3	3	7	3	5
* Total	868	67	60	62	65	89	57	87	53	66	98	76	88
<b>*** TOTAIS</b>													
Passeio	2.719	185	210	228	206	214	201	198	258	211	283	259	266
Carga	1.624	99	129	171	148	177	123	149	138	106	114	125	145
Coletivo	196	14	12	14	19	18	13	21	17	11	21	18	18
Motocicleta	1.210	76	98	109	97	118	90	91	121	90	95	114	111
Outros	0	0	0	0	0	0	0	0	0	0	0	0	0
Não Informado	270	14	13	13	20	18	21	19	16	25	31	37	43
* Total	6.019	388	462	535	490	545	448	478	550	443	544	553	583

Quadro 0505 - NÚMERO DE VEÍCULOS ENVOLVIDOS POR HORA DA OCORRÊNCIA E FINALIDADE

HORÁRIO E FINALIDADE	DISTRIBUIÇÃO MENSAL												
	TOTAL	Jan	Fev	Mar	Abr	Mai	Jun	Jul	Ago	Set	Out	Nov	Dez
<b>00  — 01</b>													
Passeio	31	1	5	1	4	2	2	3	3	2	2	3	3
Carga	16	0	2	1	0	1	2	2	6	0	0	2	0
Coletivo	2	0	0	1	0	0	0	0	1	0	0	0	0
Motocicleta	18	1	2	4	1	3	1	0	3	1	0	0	2
Não Informado	4	0	0	0	0	1	1	0	0	1	1	0	0
* Total	71	2	9	7	5	7	6	5	13	4	3	5	5
<b>01  — 02</b>													
Passeio	33	4	1	3	2	3	1	1	6	4	2	5	1
Carga	14	2	3	0	1	2	0	1	2	2	1	0	0
Coletivo	1	0	0	0	0	1	0	0	0	0	0	0	0
Motocicleta	27	3	2	2	2	3	2	2	2	1	1	5	2
Outros	0	0	0	0	0	0	0	0	0	0	0	0	0
Não Informado	6	0	0	0	0	0	0	0	1	3	0	2	0
* Total	81	9	6	5	5	9	3	4	11	10	4	12	3



ESTATÍSTICA DE ACIDENTES - ANO DE 2010 - UF: RONDÔNIA - EMITIDA EM 16/11/2011

Quadro 0505 - NÚMERO DE VEÍCULOS ENVOLVIDOS POR HORA DA OCORRÊNCIA E FINALIDADE

HORÁRIO E FINALIDADE	DISTRIBUIÇÃO MENSAL												
	TOTAL	Jan	Fev	Mar	Abr	Mai	Jun	Jul	Ago	Set	Out	Nov	Dez
<b>02  — 03</b>													
Passeio	26	0	3	1	0	1	3	2	2	4	3	2	5
Carga	15	2	2	3	0	1	0	2	1	1	1	0	2
Coletivo	1	0	0	0	0	0	0	1	0	0	0	0	0
Motocicleta	9	1	0	1	0	3	1	0	1	0	2	0	0
Não Informado	7	0	0	0	3	0	3	0	1	0	0	0	0
* Total	58	3	5	5	3	5	7	5	5	5	6	2	7
<b>03  — 04</b>													
Passeio	40	3	4	2	5	0	3	6	1	1	1	14	0
Carga	14	1	0	0	2	1	0	0	2	0	2	1	5
Coletivo	1	0	0	0	0	1	0	0	0	0	0	0	0
Motocicleta	10	0	0	1	1	0	1	0	3	1	0	0	3
Não Informado	4	0	0	0	1	0	0	0	0	0	0	1	2
* Total	69	4	4	3	9	2	4	6	6	2	3	16	10
<b>04  — 05</b>													
Passeio	36	4	0	3	1	5	1	3	2	2	4	5	6
Carga	21	0	2	2	4	1	1	2	1	0	2	3	3
Coletivo	4	0	1	0	0	0	0	0	0	1	0	0	2
Motocicleta	24	5	2	1	2	2	0	3	1	2	2	2	2
Outros	0	0	0	0	0	0	0	0	0	0	0	0	0
Não Informado	11	0	0	0	1	0	0	2	0	0	2	2	4
* Total	96	9	5	6	8	8	2	10	4	5	10	12	17
<b>05  — 06</b>													
Passeio	46	0	7	3	4	1	8	3	3	3	5	4	5
Carga	32	3	4	1	5	2	2	3	3	2	1	1	5
Coletivo	10	2	1	1	0	0	1	2	0	1	0	1	1
Motocicleta	17	2	0	1	2	2	4	0	1	2	0	0	3
Outros	0	0	0	0	0	0	0	0	0	0	0	0	0
Não Informado	7	0	2	0	3	0	0	0	0	0	0	1	1
* Total	112	7	14	6	14	5	15	8	7	8	6	7	15
<b>06  — 07</b>													
Passeio	45	4	3	0	4	3	4	4	5	4	5	5	4
Carga	36	1	1	2	2	7	3	4	1	3	5	5	2
Coletivo	20	2	2	1	2	3	2	3	2	1	1	0	1
Motocicleta	23	1	1	1	1	2	2	2	6	0	1	3	3
Não Informado	4	0	0	2	0	0	0	0	1	0	0	0	1
* Total	128	8	7	6	9	15	11	13	15	8	12	13	11
<b>07  — 08</b>													
Passeio	120	10	8	12	12	7	9	9	14	9	8	11	11
Carga	81	4	4	8	4	16	4	10	5	9	5	7	5
Coletivo	13	1	0	0	0	3	1	1	1	1	2	1	2
Motocicleta	54	3	1	4	6	9	5	3	4	5	3	5	6
Não Informado	15	1	0	0	0	2	0	0	1	1	1	4	5
* Total	283	19	13	24	22	37	19	23	25	25	19	28	29
<b>08  — 09</b>													
Passeio	135	12	6	9	12	8	13	5	10	11	20	17	12
Carga	93	3	7	12	10	7	4	6	12	8	8	9	7
Coletivo	16	1	1	0	0	0	1	1	3	1	6	1	1
Motocicleta	60	2	4	10	6	5	1	6	8	6	1	6	5
Não Informado	22	0	0	1	0	3	2	3	2	0	0	6	5
* Total	326	18	18	32	28	23	21	21	35	26	35	39	30

ESTATÍSTICA DE ACIDENTES - ANO DE 2010 - UF: RONDÔNIA - EMITIDA EM 16/11/2011

Quadro 0505 - NÚMERO DE VEÍCULOS ENVOLVIDOS POR HORA DA OCORRÊNCIA E FINALIDADE

HORÁRIO E FINALIDADE	DISTRIBUIÇÃO MENSAL												
	TOTAL	Jan	Fev	Mar	Abr	Mai	Jun	Jul	Ago	Set	Out	Nov	Dez
<b>09  — 10</b>													
Passeio	170	11	11	15	11	9	20	13	20	15	9	16	20
Carga	98	0	5	7	9	5	23	9	12	9	6	8	5
Coletivo	9	2	0	0	2	0	1	1	1	0	0	1	1
Motocicleta	76	8	12	9	5	7	7	6	3	7	2	4	6
Não Informado	9	0	1	2	2	0	0	0	0	1	0	2	1
* Total	362	21	29	33	29	21	51	29	36	32	17	31	33
<b>10  — 11</b>													
Passeio	154	15	11	9	12	11	9	12	9	17	18	19	12
Carga	95	9	4	6	8	4	10	8	11	10	10	7	8
Coletivo	10	0	0	0	0	0	2	1	2	0	1	4	0
Motocicleta	48	1	7	2	3	8	6	2	4	3	5	5	2
Outros	0	0	0	0	0	0	0	0	0	0	0	0	0
Não Informado	9	1	0	0	1	0	0	3	0	0	1	1	2
* Total	316	26	22	17	24	23	27	26	26	30	35	36	24
<b>11  — 12</b>													
Passeio	161	8	18	15	13	21	16	10	17	12	13	11	7
Carga	95	4	10	10	5	19	12	11	11	3	5	1	4
Coletivo	6	1	0	0	1	0	0	1	0	0	1	2	0
Motocicleta	64	2	5	8	7	4	5	8	5	2	6	7	5
Outros	0	0	0	0	0	0	0	0	0	0	0	0	0
Não Informado	19	2	0	0	0	1	0	0	2	2	5	3	4
* Total	345	17	33	33	26	45	33	30	35	19	30	24	20
<b>12  — 13</b>													
Passeio	154	3	10	19	21	6	7	12	18	14	19	12	13
Carga	80	1	7	14	13	8	4	5	4	3	6	3	12
Coletivo	7	1	0	1	0	0	0	0	0	0	2	1	2
Motocicleta	75	4	4	8	4	4	7	4	9	5	7	10	9
Não Informado	7	0	2	0	0	0	0	0	1	2	0	0	2
* Total	323	9	23	42	38	18	18	21	32	24	34	26	38
<b>13  — 14</b>													
Passeio	157	12	17	19	5	8	18	13	9	7	17	12	20
Carga	93	5	9	12	7	7	5	11	7	4	7	6	13
Coletivo	8	1	0	1	2	1	1	1	0	0	1	0	0
Motocicleta	57	5	7	5	5	3	2	5	3	7	4	10	1
Não Informado	13	4	0	0	2	0	2	1	0	1	1	2	0
* Total	328	27	33	37	21	19	28	31	19	19	30	30	34
<b>14  — 15</b>													
Passeio	151	11	9	10	11	23	9	12	17	11	11	10	17
Carga	110	5	10	9	19	10	6	10	6	10	3	10	12
Coletivo	13	0	1	0	2	3	0	0	1	2	1	1	2
Motocicleta	60	4	3	2	6	7	4	5	8	1	8	5	7
Outros	0	0	0	0	0	0	0	0	0	0	0	0	0
Não Informado	5	0	0	0	1	0	0	0	0	0	3	0	1
* Total	339	20	23	21	39	43	19	27	32	24	26	26	39
<b>15  — 16</b>													
Passeio	160	19	14	10	11	17	9	4	10	9	24	9	24
Carga	81	12	6	6	9	11	3	5	6	5	7	6	5
Coletivo	5	0	0	2	0	1	0	0	0	0	1	0	1
Motocicleta	56	5	6	6	4	4	3	2	7	2	3	8	6
Outros	0	0	0	0	0	0	0	0	0	0	0	0	0
Não Informado	12	0	1	0	1	0	4	0	0	0	4	1	1
* Total	314	36	27	24	25	33	19	11	23	16	39	24	37

ESTATÍSTICA DE ACIDENTES - ANO DE 2010 - UF: RONDÔNIA - EMITIDA EM 16/11/2011

Quadro 0505 - NÚMERO DE VEÍCULOS ENVOLVIDOS POR HORA DA OCORRÊNCIA E FINALIDADE

HORÁRIO E FINALIDADE	DISTRIBUIÇÃO MENSAL												
	TOTAL	Jan	Fev	Mar	Abr	Mai	Jun	Jul	Ago	Set	Out	Nov	Dez
<b>16  — 17</b>													
Passeio	175	17	12	18	11	14	11	15	17	12	16	15	17
Carga	104	5	8	13	9	8	7	11	9	6	7	12	9
Coletivo	8	0	1	0	1	1	0	4	0	0	0	0	1
Motocicleta	74	4	5	8	7	6	9	7	8	4	11	3	2
Não Informado	11	1	0	0	0	3	2	2	0	1	1	1	0
* Total	372	27	26	39	28	32	29	39	34	23	35	31	29
<b>17  — 18</b>													
Passeio	196	17	23	11	12	12	12	10	22	18	22	12	25
Carga	125	14	10	13	5	15	10	5	12	12	8	11	10
Coletivo	10	0	2	1	1	0	1	1	1	2	1	0	0
Motocicleta	83	5	13	8	6	5	4	11	5	7	9	7	3
Outros	0	0	0	0	0	0	0	0	0	0	0	0	0
Não Informado	19	2	4	0	2	3	1	1	0	2	3	0	1
* Total	433	38	52	33	26	35	28	28	40	41	43	30	39
<b>18  — 19</b>													
Passeio	234	9	19	18	24	23	14	24	18	19	25	26	15
Carga	132	11	16	17	10	17	9	13	6	8	9	7	9
Coletivo	18	2	1	4	3	3	1	2	0	1	0	1	0
Motocicleta	127	4	8	13	12	13	7	13	13	13	9	16	6
Não Informado	27	0	1	3	0	1	1	0	2	8	1	4	6
* Total	538	26	45	55	49	57	32	52	39	49	44	54	36
<b>19  — 20</b>													
Passeio	192	5	16	27	11	18	13	17	22	13	17	15	18
Carga	118	0	7	19	13	12	7	10	6	6	11	17	10
Coletivo	12	1	0	1	2	0	0	1	2	0	1	2	2
Motocicleta	89	4	5	7	7	11	5	5	9	10	6	8	12
Outros	0	0	0	0	0	0	0	0	0	0	0	0	0
Não Informado	23	1	2	3	1	0	2	1	3	1	2	3	4
* Total	434	11	30	57	34	41	27	34	42	30	37	45	46
<b>20  — 21</b>													
Passeio	102	8	5	6	7	8	3	6	8	10	15	15	11
Carga	58	7	3	2	2	16	3	11	5	1	0	4	4
Coletivo	4	0	0	0	1	0	1	0	1	0	1	0	0
Motocicleta	50	6	4	5	1	6	3	3	4	3	3	6	6
Outros	0	0	0	0	0	0	0	0	0	0	0	0	0
Não Informado	15	1	0	1	0	1	2	5	0	1	1	3	0
* Total	229	22	12	14	11	31	12	25	18	15	20	28	21
<b>21  — 22</b>													
Passeio	71	3	4	7	5	5	4	5	11	7	8	9	3
Carga	42	2	3	4	2	1	5	5	7	2	4	1	6
Coletivo	5	0	0	0	0	1	0	1	1	1	0	1	0
Motocicleta	35	1	0	0	3	5	5	1	4	5	6	1	4
Não Informado	8	0	0	0	0	2	0	0	2	1	2	0	1
* Total	161	6	7	11	10	14	14	12	25	16	20	12	14
<b>22  — 23</b>													
Passeio	78	4	4	2	7	7	9	5	7	6	11	11	5
Carga	43	3	4	6	5	3	2	4	1	2	6	3	4
Coletivo	8	0	2	0	2	0	0	0	0	0	2	1	1
Motocicleta	43	3	3	1	6	4	4	1	5	3	5	2	6
Não Informado	7	0	0	1	0	0	1	1	0	0	3	0	1
* Total	179	10	13	10	20	14	16	11	13	11	27	17	17

ESTATÍSTICA DE ACIDENTES - ANO DE 2010 - UF: RONDÔNIA - EMITIDA EM 16/11/2011

Quadro 0505 - NÚMERO DE VEÍCULOS ENVOLVIDOS POR HORA DA OCORRÊNCIA E FINALIDADE

HORÁRIO E FINALIDADE	DISTRIBUIÇÃO MENSAL												
	TOTAL	Jan	Fev	Mar	Abr	Mai	Jun	Jul	Ago	Set	Out	Nov	Dez
<b>23  — 24</b>													
Passeio	52	5	0	8	1	2	3	4	7	1	8	1	12
Carga	28	5	2	4	4	3	1	1	2	0	0	1	5
Coletivo	5	0	0	1	0	0	1	0	1	0	0	1	1
Motocicleta	31	2	4	2	0	2	2	2	5	0	1	1	10
Outros	0	0	0	0	0	0	0	0	0	0	0	0	0
Não Informado	6	1	0	0	2	1	0	0	0	0	0	1	1
* Total	122	13	6	15	7	8	7	7	15	1	9	5	29
<b>*** TOTAIS</b>													
Passeio	2.719	185	210	228	206	214	201	198	258	211	283	259	266
Carga	1.624	99	129	171	148	177	123	149	138	106	114	125	145
Coletivo	196	14	12	14	19	18	13	21	17	11	21	18	18
Motocicleta	1.210	76	98	109	97	118	90	91	121	90	95	114	111
Outros	0	0	0	0	0	0	0	0	0	0	0	0	0
Não Informado	270	14	13	13	20	18	21	19	16	25	31	37	43
* Total	6.019	388	462	535	490	545	448	478	550	443	544	553	583

**RORAIMA**



ESTATÍSTICA DE ACIDENTES - ANO DE 2010 - UF: RORAIMA - EMITIDA EM 16/11/2011

Quadro 0101 - NÚMERO DE ACIDENTES POR GRAVIDADE DA OCORRÊNCIA

GRAVIDADE	DISTRIBUIÇÃO MENSAL												
	TOTAL	Jan	Fev	Mar	Abr	Mai	Jun	Jul	Ago	Set	Out	Nov	Dez
Com Morto	21	2	1	3	1	2	2	0	1	3	2	3	1
Com Ferido	120	10	5	11	9	7	11	15	12	11	7	13	9
Sem Vítima	75	5	6	5	3	4	8	10	7	5	7	7	8
Não Informado	10	1	1	1	0	0	1	0	1	1	0	2	2
* Total	226	18	13	20	13	13	22	25	21	20	16	25	20

Quadro 0102 - NÚMERO DE ACIDENTES POR TIPO E GRAVIDADE

TIPO DO ACIDENTE	DISTRIBUIÇÃO SEGUNDO A GRAVIDADE DO ACIDENTE				
	TOTAL	C/ Morto	C/ Ferido	S/ Vítima	Não Inf.
Choque com objeto fixo	8	3	1	3	1
Capotagem	14	0	11	1	2
Atropelamento	18	3	15	0	0
Atropelamento de animal	14	0	4	10	0
Choque com veículo estacionado	1	0	1	0	0
Colisão traseira	52	1	22	28	1
Abalroamento no mesmo sentido	20	0	12	8	0
Colisão frontal	13	7	5	1	0
Abalroamento em sentido oposto	4	2	0	1	1
Abalroamento transversal	26	1	18	7	0
Tombamento	5	0	3	2	0
Saída de pista	34	2	16	12	4
Atropelamento e fuga	4	2	1	0	1
Queda de veículo	10	0	10	0	0
Outros tipos	3	0	1	2	0
* Total	226	21	120	75	10

Quadro 0103 - NÚMERO DE ACIDENTES POR DIA DA SEMANA

DIA DA SEMANA	DISTRIBUIÇÃO MENSAL												
	TOTAL	Jan	Fev	Mar	Abr	Mai	Jun	Jul	Ago	Set	Out	Nov	Dez
Domingo	43	3	2	2	6	3	6	3	4	4	2	5	3
Segunda-Feira	30	2	0	2	2	5	3	3	5	2	1	1	4
Terça-Feira	21	2	2	2	0	0	3	4	1	3	2	2	0
Quarta-Feira	26	2	3	0	2	2	4	2	2	3	2	3	1
Quinta-Feira	26	1	2	5	1	1	1	4	1	2	3	3	2
Sexta-Feira	41	2	4	6	1	0	2	5	4	4	2	5	6
Sábado	39	6	0	3	1	2	3	4	4	2	4	6	4
* Total	226	18	13	20	13	13	22	25	21	20	16	25	20

ESTATÍSTICA DE ACIDENTES - ANO DE 2010 - UF: RORAIMA - EMITIDA EM 16/11/2011

Quadro 0104 - NÚMERO DE ACIDENTES POR HORA DA OCORRÊNCIA

HORA DA OCORRÊNCIA	DISTRIBUIÇÃO MENSAL												
	TOTAL	Jan	Fev	Mar	Abr	Mai	Jun	Jul	Ago	Set	Out	Nov	Dez
00  — 01	3	0	0	0	0	1	0	1	0	0	1	0	0
01  — 02	2	0	1	0	0	0	0	1	0	0	0	0	0
02  — 03	2	0	0	0	0	0	0	0	0	0	0	1	1
03  — 04	9	0	1	0	3	0	2	0	1	1	0	0	1
04  — 05	8	0	1	0	2	2	0	0	1	0	1	1	0
05  — 06	5	0	1	1	1	0	0	1	1	0	0	0	0
06  — 07	4	0	0	1	0	0	0	0	1	1	0	1	0
07  — 08	18	4	1	1	0	1	3	1	0	0	2	2	3
08  — 09	15	1	2	1	0	1	3	1	1	1	0	3	1
09  — 10	12	2	2	2	1	0	0	1	1	3	0	0	0
10  — 11	11	1	0	0	0	1	3	1	1	2	1	1	0
11  — 12	13	2	0	1	0	0	2	3	1	1	2	1	0
12  — 13	11	1	0	4	0	1	0	0	2	0	1	1	1
13  — 14	9	1	0	1	0	0	1	0	2	1	0	1	2
14  — 15	9	0	1	0	0	0	1	4	1	2	0	0	0
15  — 16	13	1	0	2	0	2	1	1	1	1	2	1	1
16  — 17	14	1	1	2	0	0	0	1	1	2	2	3	1
17  — 18	13	0	1	1	0	0	2	2	2	1	1	3	0
18  — 19	11	0	1	0	2	0	1	2	0	1	1	0	3
19  — 20	14	3	0	1	1	1	1	1	1	1	1	1	2
20  — 21	11	0	0	0	0	2	1	1	1	1	0	3	2
21  — 22	9	0	0	1	2	0	1	1	1	1	0	1	1
22  — 23	7	1	0	1	0	1	0	2	0	0	1	1	0
23  — 24	3	0	0	0	1	0	0	0	1	0	0	0	1
* Total	226	18	13	20	13	13	22	25	21	20	16	25	20

Quadro 0105 - NÚMERO DE ACIDENTES POR GRAVIDADE DO ACIDENTE E FASE DO DIA

GRAVIDADE DO ACIDENTE E FASE DO DIA	DISTRIBUIÇÃO SEGUNDO AS CONDIÇÕES METEOROLÓGICAS						
	TOTAL	Normal	Nublado	Nevoeiro	Chuva	Outros	N.Inf.
<b>Com Morto</b>							
Amanhecer	0	0	0	0	0	0	0
Pleno Dia	7	4	1	0	1	0	1
Anoitecer	1	1	0	0	0	0	0
Noite	13	6	3	0	1	0	3
* Total	21	11	4	0	2	0	4
<b>Com Ferido</b>							
Amanhecer	10	5	1	0	4	0	0
Pleno Dia	70	54	8	1	7	0	0
Anoitecer	9	8	1	0	0	0	0
Noite	31	21	5	0	4	0	1
* Total	120	88	15	1	15	0	1
<b>Sem Vítima</b>							
Amanhecer	2	2	0	0	0	0	0
Pleno Dia	46	31	8	0	7	0	0
Anoitecer	1	1	0	0	0	0	0
Noite	26	14	6	0	2	0	4
* Total	75	48	14	0	9	0	4
<b>Não Informado</b>							
Amanhecer	0	0	0	0	0	0	0
Pleno Dia	4	2	2	0	0	0	0
Anoitecer	1	1	0	0	0	0	0
Noite	5	5	0	0	0	0	0
* Total	10	8	2	0	0	0	0

Fonte: DPRF



ESTATÍSTICA DE ACIDENTES - ANO DE 2010 - UF: RORAIMA - EMITIDA EM 16/11/2011

GRAVIDADE DO ACIDENTE E FASE DO DIA	DISTRIBUIÇÃO SEGUNDO AS CONDIÇÕES METEOROLÓGICAS						
	TOTAL	Normal	Nublado	Nevoeiro	Chuva	Outros	N.Inf.
<b>*** TOTAIS</b>							
Amanhecer	12	7	1	0	4	0	0
Pleno Dia	127	91	19	1	15	0	1
Anoitecer	12	11	1	0	0	0	0
Noite	75	46	14	0	7	0	8
* Total	226	155	35	1	26	0	9

Quadro 0106 - NÚMERO DE ACIDENTES POR USO DO SOLO E TIPO DO ACIDENTE

USO DO SOLO E TIPO DO ACIDENTE	DISTRIBUIÇÃO SEGUNDO O TIPO DE LOCALIDADE							
	TOTAL	Escolar	Industr.	Comerc.	Resid.	NãoEdific.	Outras	N.Inf.
<b>URBANO</b>								
Choque com objeto fixo	3	0	1	1	1	0	0	0
Capotagem	5	0	0	3	1	1	0	0
Atropelamento	13	1	2	7	1	1	0	1
Atropelamento de animal	3	0	0	0	1	2	0	0
Choque com veículo estacionado	0	0	0	0	0	0	0	0
Colisão traseira	37	2	1	32	1	1	0	0
Abalroamento no mesmo sentido	17	0	0	15	1	1	0	0
Colisão frontal	2	0	0	1	0	1	0	0
Abalroamento em sentido oposto	2	0	0	0	0	2	0	0
Abalroamento transversal	13	1	0	10	2	0	0	0
Tombamento	0	0	0	0	0	0	0	0
Saída de pista	6	0	1	3	1	1	0	0
Atropelamento e fuga	2	0	0	1	1	0	0	0
Queda de veículo	5	0	0	4	0	1	0	0
Outros tipos	0	0	0	0	0	0	0	0
* Total	108	4	5	77	10	11	0	1
<b>RURAL</b>								
Choque com objeto fixo	5	0	0	0	0	5	0	0
Capotagem	9	0	0	0	0	9	0	0
Atropelamento	5	0	0	0	0	4	0	1
Atropelamento de animal	11	0	0	0	1	10	0	0
Choque com veículo estacionado	1	0	0	0	0	1	0	0
Colisão traseira	15	0	0	1	2	10	2	0
Abalroamento no mesmo sentido	3	0	0	0	0	3	0	0
Colisão frontal	11	0	0	1	0	10	0	0
Abalroamento em sentido oposto	2	0	0	0	0	2	0	0
Abalroamento transversal	13	1	1	0	1	9	1	0
Tombamento	5	0	0	0	0	5	0	0
Saída de pista	28	0	1	1	1	25	0	0
Atropelamento e fuga	2	0	0	0	0	2	0	0
Queda de veículo	5	0	0	1	1	3	0	0
Outros tipos	3	0	0	0	0	3	0	0
* Total	118	1	2	4	6	101	3	1

ESTATÍSTICA DE ACIDENTES - ANO DE 2010 - UF: RORAIMA - EMITIDA EM 16/11/2011

USO DO SOLO E TIPO DO ACIDENTE	DISTRIBUIÇÃO SEGUNDO O TIPO DE LOCALIDADE							
	TOTAL	Escolar	Industr.	Comerc.	Resid.	NãoEdific.	Outras	N.Inf.
<b>*** TOTAIS</b>								
Choque com objeto fixo	8	0	1	1	1	5	0	0
Capotagem	14	0	0	3	1	10	0	0
Atropelamento	18	1	2	7	1	5	0	2
Atropelamento de animal	14	0	0	0	2	12	0	0
Choque com veículo estacionado	1	0	0	0	0	1	0	0
Colisão traseira	52	2	1	33	3	11	2	0
Abalroamento no mesmo sentido	20	0	0	15	1	4	0	0
Colisão frontal	13	0	0	2	0	11	0	0
Abalroamento em sentido oposto	4	0	0	0	0	4	0	0
Abalroamento transversal	26	2	1	10	3	9	1	0
Tombamento	5	0	0	0	0	5	0	0
Saída de pista	34	0	2	4	2	26	0	0
Outros tipos	3	0	0	0	0	3	0	0
Atropelamento e fuga	4	0	0	1	1	2	0	0
Queda de veículo	10	0	0	5	1	4	0	0
* Total	226	5	7	81	16	112	3	2

Quadro 0107 - NÚMERO DE ACIDENTES POR USO DO SOLO E TIPO DE LOCALIDADE

USO DO SOLO E TIPO DE LOCALIDADE	DISTRIBUIÇÃO SEGUNDO A GRAVIDADE DO ACIDENTE				
	TOTAL	C/Morto	C/Ferido	S/Vítima	N.Inf.
<b>URBANO</b>					
Escolar	4	0	3	1	0
Industrial	5	1	3	1	0
Comercial	77	1	36	39	1
Residencial	10	0	7	2	1
Não Edificada	11	2	6	2	1
Outras	0	0	0	0	0
Não Informado	1	0	1	0	0
* Total	108	4	56	45	3
<b>RURAL</b>					
Escolar	1	0	1	0	0
Industrial	2	1	1	0	0
Comercial	4	0	4	0	0
Residencial	6	1	5	0	0
Não Edificada	101	15	49	30	7
Outras	3	0	3	0	0
Não Informado	1	0	1	0	0
* Total	118	17	64	30	7
<b>*** TOTAIS</b>					
Escolar	5	0	4	1	0
Industrial	7	2	4	1	0
Comercial	81	1	40	39	1
Residencial	16	1	12	2	1
Não Edificada	112	17	55	32	8
Outras	3	0	3	0	0
Não Informado	2	0	2	0	0
* Total	226	21	120	75	10

ESTATÍSTICA DE ACIDENTES - ANO DE 2010 - UF: RORAIMA - EMITIDA EM 16/11/2011

Quadro 0108 - NÚMERO DE ACIDENTES OCORRIDOS EM FERIADOS NACIONAIS

FERIADO NACIONAL	DISTRIBUIÇÃO POR GRAVIDADE DO ACIDENTE, ESTADO FÍSICO DO VITIMADO E FINALIDADE DO VEÍCULO																
	ACIDENTES POR GRAVIDADE					VÍTIMAS POR ESTADO FÍSICO					VEÍCULOS POR FINALIDADE						
	Total	C/M	C/F	S/V	N.I.	Total	L.L.	L.G.	Morto	N.I.	Total	Pass.	Carga	Colet.	Moto	Out.	N.I.
<b>Confraternização Universal</b>																	
30/12 qua	1	0	1	0	0	1	0	1	0	0	2	1	0	0	1	0	0
31/12 qui	0	0	0	0	0	0	0	0	0	0	0	0	0	0	0	0	0
1/1 sex	0	0	0	0	0	0	0	0	0	0	0	0	0	0	0	0	0
2/1 sáb	0	0	0	0	0	0	0	0	0	0	0	0	0	0	0	0	0
3/1 dom	0	0	0	0	0	0	0	0	0	0	0	0	0	0	0	0	0
4/1 seg	0	0	0	0	0	0	0	0	0	0	0	0	0	0	0	0	0
5/1 ter	0	0	0	0	0	0	0	0	0	0	0	0	0	0	0	0	0
* Totais	1	0	1	0	0	1	0	1	0	0	2	1	0	0	1	0	0
<b>Carnaval</b>																	
11/2 qui	0	0	0	0	0	0	0	0	0	0	0	0	0	0	0	0	0
12/2 sex	2	0	0	1	1	1	0	0	0	1	3	2	0	0	1	0	0
13/2 sáb	0	0	0	0	0	0	0	0	0	0	0	0	0	0	0	0	0
14/2 dom	0	0	0	0	0	0	0	0	0	0	0	0	0	0	0	0	0
15/2 seg	0	0	0	0	0	0	0	0	0	0	0	0	0	0	0	0	0
16/2 ter	1	0	1	0	0	2	2	0	0	0	1	1	0	0	0	0	0
17/2 qua	0	0	0	0	0	0	0	0	0	0	0	0	0	0	0	0	0
* Totais	3	0	1	1	1	3	2	0	0	1	4	3	0	0	1	0	0
<b>Paixão de Cristo</b>																	
31/3 qua	0	0	0	0	0	0	0	0	0	0	0	0	0	0	0	0	0
1/4 qui	0	0	0	0	0	0	0	0	0	0	0	0	0	0	0	0	0
2/4 sex	1	0	1	0	0	2	2	0	0	0	1	0	0	0	1	0	0
3/4 sáb	0	0	0	0	0	0	0	0	0	0	0	0	0	0	0	0	0
4/4 dom	3	0	2	1	0	3	2	0	0	1	4	0	0	0	2	0	2
5/4 seg	0	0	0	0	0	0	0	0	0	0	0	0	0	0	0	0	0
6/4 ter	0	0	0	0	0	0	0	0	0	0	0	0	0	0	0	0	0
* Totais	4	0	3	1	0	5	4	0	0	1	5	0	0	0	3	0	2
<b>Tiradentes</b>																	
20/4 ter	0	0	0	0	0	0	0	0	0	0	0	0	0	0	0	0	0
21/4 qua	0	0	0	0	0	0	0	0	0	0	0	0	0	0	0	0	0
22/4 qui	1	0	1	0	0	1	1	0	0	0	1	1	0	0	0	0	0
23/4 sex	0	0	0	0	0	0	0	0	0	0	0	0	0	0	0	0	0
24/4 sáb	0	0	0	0	0	0	0	0	0	0	0	0	0	0	0	0	0
25/4 dom	2	0	2	0	0	3	3	0	0	0	3	1	0	0	1	0	1
26/4 seg	1	0	0	1	0	0	0	0	0	0	1	1	0	0	0	0	0
* Totais	4	0	3	1	0	4	4	0	0	0	5	3	0	0	1	0	1
<b>Dia do Trabalho</b>																	
28/4 qua	0	0	0	0	0	0	0	0	0	0	0	0	0	0	0	0	0
29/4 qui	0	0	0	0	0	0	0	0	0	0	0	0	0	0	0	0	0
30/4 sex	0	0	0	0	0	0	0	0	0	0	0	0	0	0	0	0	0
1/5 sáb	1	0	1	0	0	1	1	0	0	0	2	0	0	0	1	0	1
2/5 dom	0	0	0	0	0	0	0	0	0	0	0	0	0	0	0	0	0
3/5 seg	3	1	2	0	0	4	1	1	1	1	7	2	3	0	2	0	0
4/5 ter	0	0	0	0	0	0	0	0	0	0	0	0	0	0	0	0	0
* Totais	4	1	3	0	0	5	2	1	1	1	9	2	3	0	3	0	1

ESTATÍSTICA DE ACIDENTES - ANO DE 2010 - UF: RORAIMA - EMITIDA EM 16/11/2011

Quadro 0108 - NÚMERO DE ACIDENTES OCORRIDOS EM FERIADOS NACIONAIS

FERIADO NACIONAL	DISTRIBUIÇÃO POR GRAVIDADE DO ACIDENTE, ESTADO FÍSICO DO VITIMADO E FINALIDADE DO VEÍCULO																
	ACIDENTES POR GRAVIDADE					VÍTIMAS POR ESTADO FÍSICO					VEÍCULOS POR FINALIDADE						
	Total	C/M	C/F	S/V	N.I.	Total	L.L.	L.G.	Morto	N.I.	Total	Pass.	Carga	Colet.	Moto	Out.	N.I.
<b>Corpus Christi</b>																	
1/6 ter	0	0	0	0	0	0	0	0	0	0	0	0	0	0	0	0	0
2/6 qua	1	0	1	0	0	1	0	1	0	0	2	0	0	0	2	0	0
3/6 qui	0	0	0	0	0	0	0	0	0	0	0	0	0	0	0	0	0
4/6 sex	1	0	0	1	0	0	0	0	0	0	1	1	0	0	0	0	0
5/6 sáb	0	0	0	0	0	0	0	0	0	0	0	0	0	0	0	0	0
6/6 dom	2	2	0	0	0	5	1	0	2	2	3	0	1	0	1	0	1
7/6 seg	2	0	1	1	0	1	1	0	0	0	2	0	0	1	1	0	0
* Totais	6	2	2	2	0	7	2	1	2	2	8	1	1	1	4	0	1
<b>Independência</b>																	
2/9 qui	2	0	2	0	0	2	2	0	0	0	3	2	0	0	1	0	0
3/9 sex	2	0	2	0	0	3	3	0	0	0	3	0	1	0	2	0	0
4/9 sáb	0	0	0	0	0	0	0	0	0	0	0	0	0	0	0	0	0
5/9 dom	1	0	0	1	0	0	0	0	0	0	2	1	1	0	0	0	0
6/9 seg	1	0	0	1	0	0	0	0	0	0	2	1	1	0	0	0	0
7/9 ter	1	1	0	0	0	1	0	0	1	0	2	1	0	0	1	0	0
8/9 qua	0	0	0	0	0	0	0	0	0	0	0	0	0	0	0	0	0
* Totais	7	1	4	2	0	6	5	0	1	0	12	5	3	0	4	0	0
<b>Nossa Senhora Aparecida</b>																	
7/10 qui	1	0	1	0	0	2	1	1	0	0	2	0	1	0	1	0	0
8/10 sex	0	0	0	0	0	0	0	0	0	0	0	0	0	0	0	0	0
9/10 sáb	0	0	0	0	0	0	0	0	0	0	0	0	0	0	0	0	0
10/10 dom	1	0	1	0	0	2	2	0	0	0	1	1	0	0	0	0	0
11/10 seg	1	0	0	1	0	0	0	0	0	0	3	3	0	0	0	0	0
12/10 ter	1	0	0	1	0	0	0	0	0	0	1	1	0	0	0	0	0
13/10 qua	0	0	0	0	0	0	0	0	0	0	0	0	0	0	0	0	0
* Totais	4	0	2	2	0	4	3	1	0	0	7	5	1	0	1	0	0
<b>Finados</b>																	
28/10 qui	1	0	0	1	0	0	0	0	0	0	1	1	0	0	0	0	0
29/10 sex	1	0	1	0	0	2	1	1	0	0	1	1	0	0	0	0	0
30/10 sáb	1	1	0	0	0	1	0	0	1	0	1	1	0	0	0	0	0
31/10 dom	0	0	0	0	0	0	0	0	0	0	0	0	0	0	0	0	0
1/11 seg	1	0	1	0	0	2	2	0	0	0	2	1	1	0	0	0	0
2/11 ter	0	0	0	0	0	0	0	0	0	0	0	0	0	0	0	0	0
3/11 qua	1	0	1	0	0	1	1	0	0	0	1	0	1	0	0	0	0
* Totais	5	1	3	1	0	6	4	1	1	0	6	4	2	0	0	0	0
<b>Proclamação da República</b>																	
11/11 qui	0	0	0	0	0	0	0	0	0	0	0	0	0	0	0	0	0
12/11 sex	2	0	1	1	0	1	1	0	0	0	3	2	0	0	1	0	0
13/11 sáb	0	0	0	0	0	0	0	0	0	0	0	0	0	0	0	0	0
14/11 dom	0	0	0	0	0	0	0	0	0	0	0	0	0	0	0	0	0
15/11 seg	0	0	0	0	0	0	0	0	0	0	0	0	0	0	0	0	0
16/11 ter	1	0	1	0	0	1	0	1	0	0	2	1	0	0	1	0	0
17/11 qua	0	0	0	0	0	0	0	0	0	0	0	0	0	0	0	0	0
* Totais	3	0	2	1	0	2	1	1	0	0	5	3	0	0	2	0	0

ESTATÍSTICA DE ACIDENTES - ANO DE 2010 - UF: RORAIMA - EMITIDA EM 16/11/2011

Quadro 0108 - NÚMERO DE ACIDENTES OCORRIDOS EM FERIADOS NACIONAIS

FERIADO NACIONAL	DISTRIBUIÇÃO POR GRAVIDADE DO ACIDENTE, ESTADO FÍSICO DO VITIMADO E FINALIDADE DO VEÍCULO																
	ACIDENTES POR GRAVIDADE					VÍTIMAS POR ESTADO FÍSICO					VEÍCULOS POR FINALIDADE						
	Total	C/M	C/F	S/V	N.I.	Total	L.L.	L.G.	Morto	N.I.	Total	Pass.	Carga	Colet.	Moto	Out.	N.I.
<b>Natal</b>																	
22/12 qua	0	0	0	0	0	0	0	0	0	0	0	0	0	0	0	0	0
23/12 qui	0	0	0	0	0	0	0	0	0	0	0	0	0	0	0	0	0
24/12 sex	0	0	0	0	0	0	0	0	0	0	0	0	0	0	0	0	0
25/12 sáb	1	0	0	0	1	1	0	0	0	1	1	1	0	0	0	0	0
26/12 dom	0	0	0	0	0	0	0	0	0	0	0	0	0	0	0	0	0
27/12 seg	0	0	0	0	0	0	0	0	0	0	0	0	0	0	0	0	0
28/12 ter	0	0	0	0	0	0	0	0	0	0	0	0	0	0	0	0	0
* Totais	1	0	0	0	1	1	0	0	0	1	1	1	0	0	0	0	0

Quadro 0109 - NÚMERO DE ACIDENTES POR TIPO DE ACIDENTE E NÚMERO DE VEÍCULOS ENVOLVIDOS

TIPO DE ACIDENTE	DISTRIBUIÇÃO SEGUNDO O NÚMERO DE VEÍCULOS ENVOLVIDOS					
	TOTAL	1 veículo	2 veículos	3 veículos	4 veículos	mais de 4
Choque com objeto fixo	8	6	2	0	0	0
Capotagem	14	12	2	0	0	0
Atropelamento	18	18	0	0	0	0
Atropelamento de animal	14	13	1	0	0	0
Choque com veículo estacionado	1	0	0	0	1	0
Colisão traseira	52	0	46	4	2	0
Abalroamento no mesmo sentido	20	0	19	1	0	0
Colisão frontal	13	0	10	3	0	0
Abalroamento em sentido oposto	4	0	4	0	0	0
Abalroamento transversal	26	0	25	1	0	0
Tombamento	5	4	1	0	0	0
Saída de pista	34	33	1	0	0	0
Atropelamento e fuga	4	4	0	0	0	0
Queda de veículo	10	7	1	2	0	0
Outros tipos	3	3	0	0	0	0
* Total	226	100	112	11	3	0

Quadro 0201 - NÚMERO DE PESSOAS ENVOLVIDAS POR ESTADO FÍSICO

ESTADO FÍSICO	DISTRIBUIÇÃO MENSAL												
	TOTAL	Jan	Fev	Mar	Abr	Mai	Jun	Jul	Ago	Set	Out	Nov	Dez
Ileso	557	19	20	25	54	17	41	44	110	39	33	72	83
Lesões Leves	163	13	9	14	13	5	15	19	14	14	11	14	22
Lesões Graves	47	2	3	7	2	4	1	8	1	1	6	8	4
Morto	33	2	3	6	1	2	2	0	1	3	9	3	1
Não Informado	90	5	2	5	1	2	6	3	40	7	10	5	4
* Total	890	41	37	57	71	30	65	74	166	64	69	102	114

ESTATÍSTICA DE ACIDENTES - ANO DE 2010 - UF: RORAIMA - EMITIDA EM 16/11/2011

Quadro 0301 - NÚMERO DE CONDUTORES ENVOLVIDOS POR CATEGORIA E TEMPO DE HABILITAÇÃO

CATEGORIA E TEMPO DE HABILITAÇÃO	DISTRIBUIÇÃO SEGUNDO O NÚMERO DE VEÍCULOS ENVOLVIDOS E GRAVIDADE DO ACIDENTE										
	TOTAL	ACIDENTES COM 1 VEÍCULO					ACIDENTES COM 2 OU MAIS VEÍCULOS				
		C/Morto	C/Ferido	S/Vítima	N.Inf.	Total	C/Morto	C/Ferido	S/Vítima	N.Inf.	Total
<b>Amador</b>											
Até 1 ano	11	0	0	1	1	2	0	5	4	0	9
Acima de 1 até 2	21	1	6	2	0	9	0	6	6	0	12
Acima de 2 até 5	42	2	5	3	0	10	2	19	11	0	32
Acima de 5 até 10	64	1	11	5	0	17	2	25	20	0	47
Acima de 10 até 20	38	0	9	1	0	10	1	14	13	0	28
Acima de 20 anos	15	1	1	0	0	2	1	6	6	0	13
Não Informado	0	0	0	0	0	0	0	0	0	0	0
* Total	191	5	32	12	1	50	6	75	60	0	141
<b>Profissional</b>											
Até 1 ano	0	0	0	0	0	0	0	0	0	0	0
Acima de 1 até 2	0	0	0	0	0	0	0	0	0	0	0
Acima de 2 até 5	4	0	0	1	0	1	0	1	2	0	3
Acima de 5 até 10	18	0	3	4	0	7	1	3	7	0	11
Acima de 10 até 20	41	0	3	6	1	10	4	18	9	0	31
Acima de 20 anos	50	0	7	4	0	11	7	18	14	0	39
Não Informado	0	0	0	0	0	0	0	0	0	0	0
* Total	113	0	13	15	1	29	12	40	32	0	84
<b>Não Informado</b>											
Acima de 10 até 20	0	0	0	0	0	0	0	0	0	0	0
Acima de 20 anos	0	0	0	0	0	0	0	0	0	0	0
Não Informado	65	5	10	0	6	21	5	27	8	4	44
* Total	65	5	10	0	6	21	5	27	8	4	44
<b>*** TOTAIS</b>											
Até 1 ano	11	0	0	1	1	2	0	5	4	0	9
Acima de 1 até 2	21	1	6	2	0	9	0	6	6	0	12
Acima de 2 até 5	46	2	5	4	0	11	2	20	13	0	35
Acima de 5 até 10	82	1	14	9	0	24	3	28	27	0	58
Acima de 10 até 20	79	0	12	7	1	20	5	32	22	0	59
Acima de 20 anos	65	1	8	4	0	13	8	24	20	0	52
Não Informado	65	5	10	0	6	21	5	27	8	4	44
* Total	369	10	55	27	8	100	23	142	100	4	269

Quadro 0302 - NÚMERO DE CONDUTORES ENVOLVIDOS POR SEXO E IDADE

SEXO E IDADE DO CONDUTOR	DISTRIBUIÇÃO SEGUNDO O NÚMERO DE VEÍCULOS ENVOLVIDOS E GRAVIDADE DO ACIDENTE										
	TOTAL	ACIDENTES COM 1 VEÍCULO					ACIDENTES COM 2 OU MAIS VEÍCULOS				
		C/Morto	C/Ferido	S/Vítima	N.Inf.	Total	C/Morto	C/Ferido	S/Vítima	N.Inf.	Total
<b>Sexo Masculino</b>											
Até 18 anos	11	0	2	0	1	3	0	6	2	0	8
Acima de 18 até 25	56	3	9	7	0	19	0	26	11	0	37
Acima de 25 até 30	38	0	4	1	0	5	4	16	13	0	33
Acima de 30 até 40	81	1	15	8	1	25	6	26	24	0	56
Acima de 40 até 50	49	0	8	5	0	13	5	22	9	0	36
Acima de 50 até 60	34	2	5	2	0	9	3	10	12	0	25
Acima de 60 anos	11	0	1	0	0	1	0	5	5	0	10
Não informado	31	1	5	2	2	10	3	10	8	0	21
* Total	311	7	49	25	4	85	21	121	84	0	226

ESTATÍSTICA DE ACIDENTES - ANO DE 2010 - UF: RORAIMA - EMITIDA EM 16/11/2011

SEXO E IDADE DO CONDUTOR	DISTRIBUIÇÃO SEGUNDO O NÚMERO DE VEÍCULOS ENVOLVIDOS E GRAVIDADE DO ACIDENTE										
	TOTAL	ACIDENTES COM 1 VEÍCULO					ACIDENTES COM 2 OU MAIS VEÍCULOS				
		C/Morto	C/Ferido	S/Vitima	N.Inf.	Total	C/Morto	C/Ferido	S/Vitima	N.Inf.	Total
<b>Sexo Feminino</b>											
Até 18 anos	0	0	0	0	0	0	0	0	0	0	
Acima de 18 até 25	8	0	4	1	0	5	0	3	0	0	
Acima de 25 até 30	7	0	1	0	0	1	0	2	4	0	
Acima de 30 até 40	13	0	1	0	0	1	0	3	9	0	
Acima de 40 até 50	4	0	0	1	0	1	0	3	0	0	
Acima de 50 até 60	1	0	0	0	0	0	0	0	1	0	
Acima de 60 anos	0	0	0	0	0	0	0	0	0	0	
Não informado	2	0	0	0	0	0	0	1	1	0	
* Total	35	0	6	2	0	8	0	12	15	0	
<b>Sexo Não Informado</b>											
Até 18 anos	0	0	0	0	0	0	0	0	0	0	
Acima de 18 até 25	0	0	0	0	0	0	0	0	0	0	
Acima de 25 até 30	0	0	0	0	0	0	0	0	0	0	
Acima de 30 até 40	0	0	0	0	0	0	0	0	0	0	
Acima de 40 até 50	0	0	0	0	0	0	0	0	0	0	
Acima de 50 até 60	0	0	0	0	0	0	0	0	0	0	
Acima de 60 anos	0	0	0	0	0	0	0	0	0	0	
Não informado	23	3	0	0	4	7	2	9	1	4	
* Total	23	3	0	0	4	7	2	9	1	4	
<b>*** TOTAIS</b>											
Até 18 anos	11	0	2	0	1	3	0	6	2	0	
Acima de 18 até 25	64	3	13	8	0	24	0	29	11	0	
Acima de 25 até 30	45	0	5	1	0	6	4	18	17	0	
Acima de 30 até 40	94	1	16	8	1	26	6	29	33	0	
Acima de 40 até 50	53	0	8	6	0	14	5	25	9	0	
Acima de 50 até 60	35	2	5	2	0	9	3	10	13	0	
Acima de 60 anos	11	0	1	0	0	1	0	5	5	0	
Não informado	56	4	5	2	6	17	5	20	10	4	
* Total	369	10	55	27	8	100	23	142	100	4	

Quadro 0303 - NÚMERO DE CONDUTORES ENVOLVIDOS POR USO DO CINTO OU CAPACETE

USO DO EQUIPAMENTO	DISTRIBUIÇÃO SEGUNDO O GRAU DE INSTRUÇÃO DO CONDUTOR							
	TOTAL	Analf.	Fundam.	Médio	Superior	Mestrado	Doutorado	Não Inf.
<b>Motociclistas</b>								
Com capacete	53	0	9	26	2	0	0	16
Sem capacete	2	0	0	0	0	0	0	2
Não Informado	41	0	4	12	0	0	0	25
TOTAL	96	0	13	38	2	0	0	43
<b>Demais Condutores</b>								
Com cinto	89	0	18	32	10	0	0	29
Sem cinto	4	0	0	2	0	0	0	2
Não Informado	180	1	27	46	19	0	1	86
TOTAL	273	1	45	80	29	0	1	117
<b>Todos os Condutores</b>								
Com equipamento	142	0	27	58	12	0	0	45
Sem equipamento	6	0	0	2	0	0	0	4
Não Informado	221	1	31	58	19	0	1	111
TOTAL	369	1	58	118	31	0	1	160

ESTATÍSTICA DE ACIDENTES - ANO DE 2010 - UF: RORAIMA - EMITIDA EM 16/11/2011

Quadro 0304 - NÚMERO DE CONDUTORES ENVOLVIDOS POR OCUPAÇÃO PRINCIPAL

OCUPAÇÃO PRINCIPAL DO CONDUTOR	DISTRIBUIÇÃO SEGUNDO O ESTADO FÍSICO DO CONDUTOR					
	TOTAL	Ileso	L. Leves	L. Graves	Morto	Não Inf.
Membros superiores do poder público, dirigentes de organizações de interesse público e de empresas e gerentes	3	2	0	1	0	0
Profissionais das ciências e artes	35	28	5	1	1	0
Técnicos de nível médio	11	8	2	1	0	0
Trabalhadores de serviços administrativos	14	11	3	0	0	0
Trabalhadores dos serviços, vendedores do comércio em lojas e mercados	15	6	7	2	0	0
Trabalhadores agropecuários, florestais, de caça e pesca	10	7	3	0	0	0
Trabalhadores da produção de bens e serviços industriais	55	41	10	2	2	0
Trabalhadores de reparação e manutenção	5	4	1	0	0	0
Membros das forças armadas, policiais e bombeiros militares	17	9	4	3	1	0
Ocupações mal especificadas	204	100	50	14	11	29
<b>* Total</b>	<b>369</b>	<b>216</b>	<b>85</b>	<b>24</b>	<b>15</b>	<b>29</b>

Quadro 0305 - NÚMERO DE CONDUTORES ENVOLVIDOS POR TIPO DE ACIDENTE, ESTADO FÍSICO DO CONDUTOR E USO DO CINTO OU CAPACETE

TIPO DO ACIDENTE	DISTRIBUIÇÃO SEGUNDO O ESTADO FÍSICO DO CONDUTOR E O USO DO EQUIPAMENTO													
	TOTAL	ILESO			LESÕES LEVES			LESÕES GRAVES			MORTO			NÃO INF.
		com	sem	n.inf.	com	sem	n.inf.	com	sem	n.inf.	com	sem	n.inf.	
<b>Motociclistas</b>														
Choque com objeto fixo	3	0	0	0	1	0	0	0	0	0	1	0	1	0
Capotagem	1	0	0	1	0	0	0	0	0	0	0	0	0	0
Atropelamento	6	0	0	1	2	0	2	0	0	1	0	0	0	0
Atropelamento de animal	4	1	0	0	1	0	1	0	0	1	0	0	0	0
Choque com veículo estacionado	1	0	0	0	0	0	0	0	0	1	0	0	0	0
Colisão traseira	28	3	0	3	9	0	6	4	0	1	0	0	1	1
Abalroamento no mesmo sentido	15	1	0	2	8	0	3	0	0	0	0	0	0	1
Colisão frontal	6	0	0	0	1	0	0	1	0	1	1	1	1	0
Abalroamento em sentido oposto	1	0	0	0	0	0	0	0	0	0	0	0	1	0
Abalroamento transversal	19	0	0	1	12	0	1	1	1	2	0	0	1	0
Tombamento	0	0	0	0	0	0	0	0	0	0	0	0	0	0
Saída de pista	0	0	0	0	0	0	0	0	0	0	0	0	0	0
Atropelamento e fuga	0	0	0	0	0	0	0	0	0	0	0	0	0	0
Queda de veículo	12	1	0	0	4	0	5	1	0	0	0	0	0	1
Outros tipos	0	0	0	0	0	0	0	0	0	0	0	0	0	0
<b>* Total</b>	<b>96</b>	<b>6</b>	<b>0</b>	<b>8</b>	<b>38</b>	<b>0</b>	<b>18</b>	<b>7</b>	<b>1</b>	<b>7</b>	<b>2</b>	<b>1</b>	<b>5</b>	<b>3</b>



ESTATÍSTICA DE ACIDENTES - ANO DE 2010 - UF: RORAIMA - EMITIDA EM 16/11/2011

TIPO DO ACIDENTE	DISTRIBUIÇÃO SEGUNDO O ESTADO FÍSICO DO CONDUTOR E O USO DO EQUIPAMENTO													
	TOTAL	ILESO			LESÕES LEVES			LESÕES GRAVES			MORTO			NÃO INF.
		com	sem	n.inf.	com	sem	n.inf.	com	sem	n.inf.	com	sem	n.inf.	
<b>Demais Condutores</b>														
Choque com objeto fixo	7	2	0	3	0	0	0	0	0	1	0	0	0	1
Capotagem	15	1	0	3	3	1	3	0	0	2	0	0	0	2
Atropelamento	12	5	0	4	0	0	2	0	0	0	0	0	0	1
Atropelamento de animal	11	4	0	7	0	0	0	0	0	0	0	0	0	0
Choque com veículo estacionado	3	0	2	0	0	0	0	0	0	0	0	0	0	1
Colisão traseira	84	19	0	54	2	0	3	1	0	0	0	0	0	5
Abalroamento no mesmo sentido	26	7	0	15	0	0	0	0	0	0	0	0	0	4
Colisão frontal	23	9	0	2	2	0	2	3	0	0	1	0	3	1
Abalroamento em sentido oposto	7	2	0	1	0	0	0	0	0	1	0	0	1	2
Abalroamento transversal	34	12	0	20	1	0	0	1	0	0	0	0	0	0
Tombamento	6	1	0	1	2	0	1	0	0	0	0	0	0	1
Saída de pista	35	8	0	14	1	0	5	0	0	0	0	1	1	5
Atropelamento e fuga	4	0	0	2	0	0	0	0	0	0	0	0	0	2
Queda de veículo	3	0	0	2	0	0	0	0	0	0	0	0	0	1
Outros tipos	3	2	0	0	0	0	1	0	0	0	0	0	0	0
* Total	273	72	2	128	11	1	17	5	0	4	1	1	5	26
<b>Todos os Condutores</b>														
Choque com objeto fixo	10	2	0	3	1	0	0	0	0	1	1	0	1	1
Capotagem	16	1	0	4	3	1	3	0	0	2	0	0	0	2
Atropelamento	18	5	0	5	2	0	4	0	0	1	0	0	0	1
Atropelamento de animal	15	5	0	7	1	0	1	0	0	1	0	0	0	0
Choque com veículo estacionado	4	0	2	0	0	0	0	0	0	1	0	0	0	1
Colisão traseira	112	22	0	57	11	0	9	5	0	1	0	0	1	6
Abalroamento no mesmo sentido	41	8	0	17	8	0	3	0	0	0	0	0	0	5
Colisão frontal	29	9	0	2	3	0	2	4	0	1	2	1	4	1
Abalroamento em sentido oposto	8	2	0	1	0	0	0	0	0	1	0	0	2	2
Abalroamento transversal	53	12	0	21	13	0	1	2	1	2	0	0	1	0
Tombamento	6	1	0	1	2	0	1	0	0	0	0	0	0	1
Saída de pista	35	8	0	14	1	0	5	0	0	0	0	1	1	5
Atropelamento e fuga	4	0	0	2	0	0	0	0	0	0	0	0	0	2
Queda de veículo	15	1	0	2	4	0	5	1	0	0	0	0	0	2
Outros tipos	3	2	0	0	0	0	1	0	0	0	0	0	0	0
* Total	369	78	2	136	49	1	35	12	1	11	3	2	10	29

Quadro 0306 - NÚMERO DE CONDUTORES ENVOLVIDOS POR INGESTÃO DE ÁLCOOL

INGESTÃO DE ÁLCOOL	DISTRIBUIÇÃO SEGUNDO O ESTADO FÍSICO DO CONDUTOR					
	TOTAL	Iliso	L. Leves	L. Graves	Morto	Não Inf.
Não existe vestígio	224	162	51	9	1	1
Existe vestígio	20	17	2	0	1	0
Não informado	125	37	32	15	13	28
* Total	369	216	85	24	15	29

ESTATÍSTICA DE ACIDENTES - ANO DE 2010 - UF: RORAIMA - EMITIDA EM 16/11/2011

Quadro 0307 - NÚMERO DE CONDUTORES ENVOLVIDOS POR FINALIDADE DO VEÍCULO E HORAS DIRIGINDO

FINALIDADE DO VEÍCULO E HORAS DIRIGINDO	DISTRIBUIÇÃO SEGUNDO QUILOMETROS PERCORRIDOS							
	TOTAL	Até 10 KM	De 11 a 50 KM	De 51 a 200 KM	De 201 a 500 KM	De 501 a 800 KM	Mais de 800 KM	Não Inf.
<b>Passelo</b>								
Até 15 min	14	9	2	0	1	0	0	2
De 16 min a 1 h	8	4	3	1	0	0	0	0
De 1:01 a 3 h	7	0	0	6	1	0	0	0
De 3:01 a 6 h	0	0	0	0	0	0	0	0
De 6:01 a 10 h	2	0	0	0	1	1	0	0
Acima de 10 h	0	0	0	0	0	0	0	0
Não Informado	141	3	2	3	1	0	0	132
* Total	172	16	7	10	4	1	0	134
<b>Carga</b>								
Até 15 min	6	6	0	0	0	0	0	0
De 16 min a 1 h	5	0	3	0	0	0	0	2
De 1:01 a 3 h	1	1	0	0	0	0	0	0
De 3:01 a 6 h	0	0	0	0	0	0	0	0
De 6:01 a 10 h	0	0	0	0	0	0	0	0
Acima de 10 h	0	0	0	0	0	0	0	0
Não Informado	41	1	0	0	0	0	0	40
* Total	53	8	3	0	0	0	0	42
<b>Coletivo</b>								
Até 15 min	1	0	1	0	0	0	0	0
De 16 min a 1 h	2	1	1	0	0	0	0	0
De 1:01 a 3 h	0	0	0	0	0	0	0	0
De 3:01 a 6 h	0	0	0	0	0	0	0	0
De 6:01 a 10 h	0	0	0	0	0	0	0	0
Acima de 10 h	0	0	0	0	0	0	0	0
Não Informado	7	0	0	0	0	0	0	7
* Total	10	1	2	0	0	0	0	7
<b>Motocicleta</b>								
Até 15 min	13	13	0	0	0	0	0	0
De 16 min a 1 h	1	0	1	0	0	0	0	0
De 1:01 a 3 h	1	0	0	0	0	1	0	0
De 3:01 a 6 h	0	0	0	0	0	0	0	0
De 6:01 a 10 h	0	0	0	0	0	0	0	0
Acima de 10 h	0	0	0	0	0	0	0	0
Não Informado	81	1	1	3	0	0	0	76
* Total	96	14	2	3	0	1	0	76
<b>Outros</b>								
Até 15 min	0	0	0	0	0	0	0	0
De 16 min a 1 h	0	0	0	0	0	0	0	0
De 1:01 a 3 h	0	0	0	0	0	0	0	0
Não Informado	0	0	0	0	0	0	0	0
* Total	0	0	0	0	0	0	0	0
<b>Não Informado</b>								
Até 15 min	2	2	0	0	0	0	0	0
De 16 min a 1 h	7	4	3	0	0	0	0	0
De 1:01 a 3 h	3	0	0	3	0	0	0	0
De 3:01 a 6 h	0	0	0	0	0	0	0	0
De 6:01 a 10 h	1	0	0	0	1	0	0	0
Acima de 10 h	0	0	0	0	0	0	0	0
Não Informado	25	0	0	0	0	0	0	25
* Total	38	6	3	3	1	0	0	25
<b>*** TOTAIS</b>								
Até 15 min	36	30	3	0	1	0	0	2
De 16 min a 1 h	23	9	11	1	0	0	0	2
De 1:01 a 3 h	12	1	0	9	1	1	0	0
De 3:01 a 6 h	0	0	0	0	0	0	0	0
De 6:01 a 10 h	3	0	0	0	2	1	0	0
Acima de 10 h	0	0	0	0	0	0	0	0
Não Informado	295	5	3	6	1	0	0	280
* Total	369	45	17	16	5	2	0	284

ESTATÍSTICA DE ACIDENTES - ANO DE 2010 - UF: RORAIMA - EMITIDA EM 16/11/2011

Quadro 0401 - NÚMERO DE VITIMADOS POR FAIXA ETÁRIA

FAIXA ETÁRIA	DISTRIBUIÇÃO SEGUNDO O SEXO E ESTADO FÍSICO DO VITIMADO									
	TOTAL	MASCULINO				FEMININO				NÃO INF.
		L.Leves	L.Graves	Morto	N.I.	L.Leves	L.Graves	Morto	N.I.	
Menos de 8	1	1	0	0	0	0	0	0	0	0
8   - 11	1	1	0	0	0	0	0	0	0	0
11   - 13	2	0	1	0	0	0	0	1	0	0
13   - 18	13	7	2	2	0	1	0	1	0	0
18   - 23	31	18	3	0	1	7	1	0	1	0
23   - 28	32	18	4	1	0	9	0	0	0	0
28   - 33	26	13	3	3	0	4	1	2	0	0
33   - 38	23	13	4	2	1	3	0	0	0	0
38   - 43	14	4	2	5	0	2	1	0	0	0
43   - 48	16	8	2	2	0	2	1	1	0	0
48   - 53	9	4	1	3	0	1	0	0	0	0
53   - 58	5	2	1	1	0	1	0	0	0	0
58   - 63	9	1	4	0	0	1	2	1	0	0
63   - 68	1	1	0	0	0	0	0	0	0	0
68 ou mais	5	4	1	0	0	0	0	0	0	0
Não Informado	145	14	8	6	20	17	5	2	6	67
* Total	333	109	36	25	22	48	11	8	7	67

Quadro 0402 - NÚMERO DE VITIMADOS POR OCUPAÇÃO PRINCIPAL

OCUPAÇÃO PRINCIPAL	DISTRIBUIÇÃO SEGUNDO O ESTADO FÍSICO DO VITIMADO				
	TOTAL	L. Leves	L. Graves	Morto	Não Inf.
Membros superiores do poder público, dirigentes de organizações de interesse público e de empresas e gerentes	1	0	1	0	0
Profissionais das ciências e artes	8	6	1	1	0
Técnicos de nível médio	4	2	1	1	0
Trabalhadores de serviços administrativos	3	3	0	0	0
Trabalhadores dos serviços, vendedores do comércio em lojas e mercados	11	9	2	0	0
Trabalhadores agropecuários, florestais, de caça e pesca	4	3	1	0	0
Trabalhadores da produção de bens e serviços industriais	15	11	2	2	0
Trabalhadores de reparação e manutenção	1	1	0	0	0
Membros das forças armadas, policiais e bombeiros militares	11	4	4	3	0
Ocupações mal especificadas	275	124	35	26	90
* Total	333	163	47	33	90

ESTATÍSTICA DE ACIDENTES - ANO DE 2010 - UF: RORAIMA - EMITIDA EM 16/11/2011

Quadro 0403 - NÚMERO DE VITIMADOS POR TIPO DE USUÁRIO

TIPO DE USUÁRIO	DISTRIBUIÇÃO SEGUNDO O ESTADO FÍSICO DO VITIMADO				
	TOTAL	L. Leves	L. Graves	Morto	Não Inf.
Motociclistas	82	56	15	8	3
Demais Condutores	71	29	9	7	26
Passageiro	156	64	20	12	60
Pedestre	5	1	2	1	1
Cavaleiro	0	0	0	0	0
Ciclista	19	13	1	5	0
* Total	333	163	47	33	90

Quadro 0501 - NÚMERO DE VEÍCULOS ENVOLVIDOS POR FINALIDADE

FINALIDADE DO VEÍCULO	DISTRIBUIÇÃO SEGUNDO A IDADE DO VEÍCULO (ANOS)											
	TOTAL	Até 1	1 a 2	2 a 3	3 a 4	4 a 5	5 a 6	6 a 7	7 a 8	8 a 9	+ de 9	N.Inf.
Passeio	172	9	13	21	16	16	16	7	6	10	58	0
Carga	53	2	7	6	6	2	3	3	0	1	23	0
Coletivo	10	0	1	0	0	0	0	0	2	1	6	0
Motocicleta	96	9	28	16	10	5	5	7	2	5	9	0
Outros	0	0	0	0	0	0	0	0	0	0	0	0
Não Informado	38	5	2	2	1	0	2	1	0	1	24	0
* Total	369	25	51	45	33	23	26	18	10	18	120	0

Quadro 0502 - NÚMERO DE VEÍCULOS ENVOLVIDOS POR GRAVIDADE DO ACIDENTE E FINALIDADE

GRAVIDADE E FINALIDADE	DISTRIBUIÇÃO MENSAL												
	TOTAL	Jan	Fev	Mar	Abr	Mai	Jun	Jul	Ago	Set	Out	Nov	Dez
<b>Com Morto</b>													
Passeio	13	0	2	2	0	1	0	0	1	4	2	1	0
Carga	5	0	0	1	2	1	1	0	0	0	0	0	0
Coletivo	1	0	0	0	0	0	0	0	0	0	1	0	0
Motocicleta	9	1	0	1	0	2	1	0	1	1	0	0	2
Outros	0	0	0	0	0	0	0	0	0	0	0	0	0
Não Informado	5	1	0	0	0	0	1	0	0	0	0	2	1
* Total	33	2	2	4	2	4	3	0	2	5	3	3	3
<b>Com Ferido</b>													
Passeio	73	4	1	6	5	2	8	10	6	8	3	10	10
Carga	31	2	3	2	0	2	1	4	6	5	2	3	1
Coletivo	3	1	0	1	1	0	0	0	0	0	0	0	0
Motocicleta	77	9	1	7	4	7	10	12	7	4	7	6	3
Outros	0	0	0	0	0	0	0	0	0	0	0	0	0
Não Informado	13	2	1	0	2	2	1	1	0	0	1	0	3
* Total	197	18	6	16	12	13	20	27	19	17	13	19	17
<b>Sem Vítima</b>													
Passeio	80	6	5	9	1	4	7	12	6	5	10	6	9
Carga	17	1	1	0	1	1	2	2	4	2	1	1	1
Coletivo	5	0	0	0	0	1	1	0	0	0	0	1	2
Motocicleta	10	1	2	1	0	2	1	1	1	1	0	0	0
Outros	0	0	0	0	0	0	0	0	0	0	0	0	0
Não Informado	15	0	2	0	1	0	1	0	1	2	2	3	3
* Total	127	8	10	10	3	8	12	15	12	10	13	11	15

ESTATÍSTICA DE ACIDENTES - ANO DE 2010 - UF: RORAIMA - EMITIDA EM 16/11/2011

GRAVIDADE E FINALIDADE	DISTRIBUIÇÃO MENSAL												
	TOTAL	Jan	Fev	Mar	Abr	Mai	Jun	Jul	Ago	Set	Out	Nov	Dez
<b>Não Informado</b>													
Passeio	6	0	1	2	0	0	0	0	0	0	0	2	1
Carga	0	0	0	0	0	0	0	0	0	0	0	0	0
Coletivo	1	0	0	0	0	0	0	0	1	0	0	0	0
Motocicleta	0	0	0	0	0	0	0	0	0	0	0	0	0
Não Informado	5	1	0	0	0	0	1	0	0	2	0	0	1
* Total	12	1	1	2	0	0	1	0	1	2	0	2	2
<b>*** TOTAIS</b>													
Passeio	172	10	9	19	6	7	15	22	13	17	15	19	20
Carga	53	3	4	3	3	4	4	6	10	7	3	4	2
Coletivo	10	1	0	1	1	1	1	0	1	0	1	1	2
Motocicleta	96	11	3	9	4	11	12	13	9	6	7	6	5
Outros	0	0	0	0	0	0	0	0	0	0	0	0	0
Não Informado	38	4	3	0	3	2	4	1	1	4	3	5	8
* Total	369	29	19	32	17	25	36	42	34	34	29	35	37

Quadro 0504 - NÚMERO DE VEÍCULOS ENVOLVIDOS POR DIA DA SEMANA DA OCORRÊNCIA E FINALIDADE

DIA SEMANA E FINALIDADE	DISTRIBUIÇÃO MENSAL												
	TOTAL	Jan	Fev	Mar	Abr	Mai	Jun	Jul	Ago	Set	Out	Nov	Dez
<b>DOMINGO</b>													
Passeio	26	1	0	3	1	1	1	4	2	4	1	4	4
Carga	10	0	1	0	1	0	3	0	3	1	0	1	0
Coletivo	1	0	0	0	0	0	0	0	0	0	0	1	0
Motocicleta	16	2	0	0	3	4	3	1	2	0	0	1	0
Outros	0	0	0	0	0	0	0	0	0	0	0	0	0
Não Informado	14	2	1	0	3	1	2	0	0	2	2	1	0
* Total	67	5	2	3	8	6	9	5	7	7	3	8	4
<b>SEGUNDA-FEIRA</b>													
Passeio	19	0	0	0	2	3	1	2	3	2	3	1	2
Carga	12	1	0	0	0	3	0	1	5	1	0	1	0
Coletivo	1	0	0	0	0	0	1	0	0	0	0	0	0
Motocicleta	15	3	0	2	0	4	1	1	1	0	0	0	3
Outros	0	0	0	0	0	0	0	0	0	0	0	0	0
Não Informado	3	0	0	0	0	0	0	0	0	0	0	0	3
* Total	50	4	0	2	2	10	3	4	9	3	3	2	8
<b>TERÇA-FEIRA</b>													
Passeio	18	1	3	3	0	0	2	4	0	2	2	1	0
Carga	4	0	0	1	0	0	1	1	0	0	1	0	0
Coletivo	1	0	0	0	0	0	0	0	1	0	0	0	0
Motocicleta	7	2	0	0	0	0	1	1	0	2	0	1	0
Outros	0	0	0	0	0	0	0	0	0	0	0	0	0
Não Informado	5	0	0	0	0	0	1	1	0	2	0	1	0
* Total	35	3	3	4	0	0	5	7	1	6	3	3	0
<b>QUARTA-FEIRA</b>													
Passeio	20	1	2	0	2	2	2	1	1	2	3	2	2
Carga	8	0	1	0	0	1	0	1	1	3	0	1	0
Coletivo	3	0	0	0	1	1	0	0	0	0	1	0	0
Motocicleta	8	0	1	0	0	0	4	1	0	0	0	2	0
Outros	0	0	0	0	0	0	0	0	0	0	0	0	0
Não Informado	5	1	0	0	0	0	1	0	1	0	0	0	2
* Total	44	2	4	0	3	4	7	3	3	5	4	5	4

ESTATÍSTICA DE ACIDENTES - ANO DE 2010 - UF: RORAIMA - EMITIDA EM 16/11/2011

DIA SEMANA E FINALIDADE	DISTRIBUIÇÃO MENSAL												
	TOTAL	Jan	Fev	Mar	Abr	Mai	Jun	Jul	Ago	Set	Out	Nov	Dez
<b>QUINTA-FEIRA</b>													
Passeio	19	0	2	5	1	0	1	2	0	2	1	3	2
Carga	6	1	1	0	0	0	0	2	0	0	2	0	0
Coletivo	3	1	0	1	0	0	0	0	0	0	0	0	1
Motocicleta	16	0	1	3	0	1	1	3	1	1	2	1	2
Outros	0	0	0	0	0	0	0	0	0	0	0	0	0
Não Informado	0	0	0	0	0	0	0	0	0	0	0	0	0
* Total	44	2	4	9	1	1	2	7	1	3	5	4	5
<b>SEXTA-FEIRA</b>													
Passeio	35	2	2	7	0	0	3	5	2	2	3	5	4
Carga	6	1	1	1	0	0	0	0	1	1	0	0	2
Coletivo	1	0	0	0	0	0	0	0	0	0	0	0	1
Motocicleta	17	1	1	2	1	0	0	4	4	3	0	1	0
Outros	0	0	0	0	0	0	0	0	0	0	0	0	0
Não Informado	3	0	2	0	0	0	0	0	0	0	0	0	1
* Total	62	4	6	10	1	0	3	9	6	6	3	6	8
<b>SÁBADO</b>													
Passeio	35	5	0	1	0	1	5	4	5	3	2	3	6
Carga	7	0	0	1	2	0	0	1	1	1	0	1	0
Coletivo	0	0	0	0	0	0	0	0	0	0	0	0	0
Motocicleta	17	3	0	2	0	2	2	2	1	0	5	0	0
Outros	0	0	0	0	0	0	0	0	0	0	0	0	0
Não Informado	8	1	0	0	0	1	0	0	0	0	1	3	2
* Total	67	9	0	4	2	4	7	7	7	4	8	7	8
<b>*** TOTAIS</b>													
Passeio	172	10	9	19	6	7	15	22	13	17	15	19	20
Carga	53	3	4	3	3	4	4	6	10	7	3	4	2
Coletivo	10	1	0	1	1	1	1	0	1	0	1	1	2
Motocicleta	96	11	3	9	4	11	12	13	9	6	7	6	5
Outros	0	0	0	0	0	0	0	0	0	0	0	0	0
Não Informado	38	4	3	0	3	2	4	1	1	4	3	5	8
* Total	369	29	19	32	17	25	36	42	34	34	29	35	37

Quadro 0505 - NÚMERO DE VEÍCULOS ENVOLVIDOS POR HORA DA OCORRÊNCIA E FINALIDADE

HORÁRIO E FINALIDADE	DISTRIBUIÇÃO MENSAL												
	TOTAL	Jan	Fev	Mar	Abr	Mai	Jun	Jul	Ago	Set	Out	Nov	Dez
<b>00  — 01</b>													
Passeio	2	0	0	0	0	0	0	1	0	0	1	0	0
Carga	0	0	0	0	0	0	0	0	0	0	0	0	0
Coletivo	0	0	0	0	0	0	0	0	0	0	0	0	0
Motocicleta	1	0	0	0	0	1	0	0	0	0	0	0	0
Não Informado	0	0	0	0	0	0	0	0	0	0	0	0	0
* Total	3	0	0	0	0	1	0	1	0	0	1	0	0
<b>01  — 02</b>													
Passeio	1	0	0	0	0	0	0	1	0	0	0	0	0
Carga	0	0	0	0	0	0	0	0	0	0	0	0	0
Coletivo	0	0	0	0	0	0	0	0	0	0	0	0	0
Motocicleta	0	0	0	0	0	0	0	0	0	0	0	0	0
Outros	0	0	0	0	0	0	0	0	0	0	0	0	0
Não Informado	1	0	1	0	0	0	0	0	0	0	0	0	0
* Total	2	0	1	0	0	0	0	1	0	0	0	0	0

ESTATÍSTICA DE ACIDENTES - ANO DE 2010 - UF: RORAIMA - EMITIDA EM 16/11/2011

Quadro 0505 - NÚMERO DE VEÍCULOS ENVOLVIDOS POR HORA DA OCORRÊNCIA E FINALIDADE

HORÁRIO E FINALIDADE	DISTRIBUIÇÃO MENSAL												
	TOTAL	Jan	Fev	Mar	Abr	Mai	Jun	Jul	Ago	Set	Out	Nov	Dez
<b>02  — 03</b>													
Passeio	1	0	0	0	0	0	0	0	0	0	0	1	0
Carga	0	0	0	0	0	0	0	0	0	0	0	0	0
Coletivo	0	0	0	0	0	0	0	0	0	0	0	0	0
Motocicleta	1	0	0	0	0	0	0	0	0	0	0	1	0
Não Informado	1	0	0	0	0	0	0	0	0	0	0	0	1
* Total	3	0	0	0	0	0	0	0	0	0	0	2	1
<b>03  — 04</b>													
Passeio	2	0	0	0	1	0	0	0	0	1	0	0	0
Carga	4	0	1	0	1	0	2	0	0	0	0	0	0
Coletivo	0	0	0	0	0	0	0	0	0	0	0	0	0
Motocicleta	1	0	0	0	0	0	0	0	1	0	0	0	0
Não Informado	2	0	0	0	1	0	0	0	0	0	0	0	1
* Total	9	0	1	0	3	0	2	0	1	1	0	0	1
<b>04  — 05</b>													
Passeio	4	0	2	0	0	1	0	0	0	0	1	0	0
Carga	4	0	0	0	2	2	0	0	0	0	0	0	0
Coletivo	1	0	0	0	0	0	0	0	1	0	0	0	0
Motocicleta	2	0	0	0	1	1	0	0	0	0	0	0	0
Outros	0	0	0	0	0	0	0	0	0	0	0	0	0
Não Informado	2	0	0	0	0	1	0	0	0	0	0	1	0
* Total	13	0	2	0	3	5	0	0	1	0	1	1	0
<b>05  — 06</b>													
Passeio	4	0	0	0	1	0	0	2	1	0	0	0	0
Carga	1	0	1	0	0	0	0	0	0	0	0	0	0
Coletivo	1	0	0	1	0	0	0	0	0	0	0	0	0
Motocicleta	2	0	0	1	1	0	0	0	0	0	0	0	0
Outros	0	0	0	0	0	0	0	0	0	0	0	0	0
Não Informado	0	0	0	0	0	0	0	0	0	0	0	0	0
* Total	8	0	1	2	2	0	0	2	1	0	0	0	0
<b>06  — 07</b>													
Passeio	1	0	0	0	0	0	0	0	0	0	0	1	0
Carga	2	0	0	0	0	0	0	0	1	1	0	0	0
Coletivo	0	0	0	0	0	0	0	0	0	0	0	0	0
Motocicleta	2	0	0	1	0	0	0	0	0	0	0	1	0
Não Informado	0	0	0	0	0	0	0	0	0	0	0	0	0
* Total	5	0	0	1	0	0	0	0	1	1	0	2	0
<b>07  — 08</b>													
Passeio	10	1	1	1	0	1	2	0	0	0	0	1	3
Carga	6	1	0	0	0	1	0	2	0	0	1	0	1
Coletivo	1	0	0	0	0	0	0	0	0	0	0	0	1
Motocicleta	14	4	1	1	0	0	4	0	0	0	3	1	0
Não Informado	2	1	0	0	0	0	1	0	0	0	0	0	0
* Total	33	7	2	2	0	2	7	2	0	0	4	2	5
<b>08  — 09</b>													
Passeio	12	0	0	2	0	0	5	1	0	0	0	3	1
Carga	3	1	0	0	0	0	0	0	0	1	0	1	0
Coletivo	0	0	0	0	0	0	0	0	0	0	0	0	0
Motocicleta	6	1	1	0	0	3	0	0	0	1	0	0	0
Não Informado	2	0	1	0	0	0	0	0	1	0	0	0	0
* Total	23	2	2	2	0	3	5	1	1	2	0	4	1

ESTATÍSTICA DE ACIDENTES - ANO DE 2010 - UF: RORAIMA - EMITIDA EM 16/11/2011

Quadro 0505 - NÚMERO DE VEÍCULOS ENVOLVIDOS POR HORA DA OCORRÊNCIA E FINALIDADE

HORÁRIO E FINALIDADE	DISTRIBUIÇÃO MENSAL												
	TOTAL	Jan	Fev	Mar	Abr	Mai	Jun	Jul	Ago	Set	Out	Nov	Dez
<b>09  — 10</b>													
Passeio	8	1	1	0	1	0	0	2	1	2	0	0	0
Carga	5	1	1	1	0	0	0	0	1	1	0	0	0
Coletivo	2	1	0	0	1	0	0	0	0	0	0	0	0
Motocicleta	3	0	1	2	0	0	0	0	0	0	0	0	0
Não Informado	3	0	1	0	0	0	0	0	0	2	0	0	0
* Total	21	3	4	3	2	0	0	2	2	5	0	0	0
<b>10  — 11</b>													
Passeio	7	2	0	0	0	0	2	0	0	2	0	1	0
Carga	5	0	0	0	0	0	1	1	2	0	1	0	0
Coletivo	0	0	0	0	0	0	0	0	0	0	0	0	0
Motocicleta	7	0	0	0	0	1	1	1	0	2	1	1	0
Outros	0	0	0	0	0	0	0	0	0	0	0	0	0
Não Informado	2	0	0	0	0	1	1	0	0	0	0	0	0
* Total	21	2	0	0	0	2	5	2	2	4	2	2	0
<b>11  — 12</b>													
Passeio	10	2	0	1	0	0	1	1	1	1	1	2	0
Carga	2	0	0	0	0	0	0	2	0	0	0	0	0
Coletivo	1	0	0	0	0	0	0	0	0	0	1	0	0
Motocicleta	5	0	0	1	0	0	2	2	0	0	0	0	0
Outros	0	0	0	0	0	0	0	0	0	0	0	0	0
Não Informado	3	1	0	0	0	0	0	0	0	0	2	0	0
* Total	21	3	0	2	0	0	3	5	1	1	4	2	0
<b>12  — 13</b>													
Passeio	9	0	0	4	0	1	0	0	2	0	1	0	1
Carga	4	0	0	1	0	0	0	0	1	0	1	1	0
Coletivo	1	0	0	0	0	1	0	0	0	0	0	0	0
Motocicleta	4	1	0	1	0	0	0	0	1	0	0	0	1
Não Informado	0	0	0	0	0	0	0	0	0	0	0	0	0
* Total	18	1	0	6	0	2	0	0	4	0	2	1	2
<b>13  — 14</b>													
Passeio	10	0	0	1	0	0	1	0	2	1	0	1	4
Carga	1	0	0	0	0	0	0	0	0	0	0	0	1
Coletivo	0	0	0	0	0	0	0	0	0	0	0	0	0
Motocicleta	5	1	0	0	0	0	1	0	2	1	0	0	0
Não Informado	0	0	0	0	0	0	0	0	0	0	0	0	0
* Total	16	1	0	1	0	0	2	0	4	2	0	1	5
<b>14  — 15</b>													
Passeio	12	0	2	0	0	0	1	5	1	3	0	0	0
Carga	1	0	0	0	0	0	0	0	1	0	0	0	0
Coletivo	0	0	0	0	0	0	0	0	0	0	0	0	0
Motocicleta	3	0	0	0	0	0	0	3	0	0	0	0	0
Outros	0	0	0	0	0	0	0	0	0	0	0	0	0
Não Informado	0	0	0	0	0	0	0	0	0	0	0	0	0
* Total	16	0	2	0	0	0	1	8	2	3	0	0	0
<b>15  — 16</b>													
Passeio	14	1	0	3	0	1	0	1	1	1	4	0	2
Carga	5	0	0	0	0	1	1	0	1	2	0	0	0
Coletivo	0	0	0	0	0	0	0	0	0	0	0	0	0
Motocicleta	5	1	0	1	0	2	0	1	0	0	0	0	0
Outros	0	0	0	0	0	0	0	0	0	0	0	0	0
Não Informado	2	0	0	0	0	0	1	0	0	0	0	1	0
* Total	26	2	0	4	0	4	2	2	2	3	4	1	2



ESTATÍSTICA DE ACIDENTES - ANO DE 2010 - UF: RORAIMA - EMITIDA EM 16/11/2011

Quadro 0505 - NÚMERO DE VEÍCULOS ENVOLVIDOS POR HORA DA OCORRÊNCIA E FINALIDADE

HORÁRIO E FINALIDADE	DISTRIBUIÇÃO MENSAL												
	TOTAL	Jan	Fev	Mar	Abr	Mai	Jun	Jul	Ago	Set	Out	Nov	Dez
<b>16  — 17</b>													
Passeio	13	1	1	3	0	0	0	1	1	1	2	2	1
Carga	4	0	1	0	0	0	0	1	1	0	0	1	0
Coletivo	0	0	0	0	0	0	0	0	0	0	0	0	0
Motocicleta	6	1	0	0	0	0	0	0	0	1	2	0	2
Não Informado	3	1	0	0	0	0	0	0	0	2	0	0	0
* Total	26	3	2	3	0	0	0	2	2	4	4	3	3
<b>17  — 18</b>													
Passeio	10	0	1	1	0	0	1	1	1	1	0	4	0
Carga	1	0	0	0	0	0	0	0	0	1	0	0	0
Coletivo	0	0	0	0	0	0	0	0	0	0	0	0	0
Motocicleta	8	0	0	0	0	0	3	2	2	0	1	0	0
Outros	0	0	0	0	0	0	0	0	0	0	0	0	0
Não Informado	1	0	0	0	0	0	0	0	0	0	1	0	0
* Total	20	0	1	1	0	0	4	3	3	2	2	4	0
<b>18  — 19</b>													
Passeio	9	0	1	0	0	0	0	1	0	2	3	0	2
Carga	0	0	0	0	0	0	0	0	0	0	0	0	0
Coletivo	2	0	0	0	0	0	1	0	0	0	0	0	1
Motocicleta	2	0	0	0	1	0	0	1	0	0	0	0	0
Não Informado	6	0	0	0	2	0	0	1	0	0	0	0	3
* Total	19	0	1	0	3	0	1	3	0	2	3	0	6
<b>19  — 20</b>													
Passeio	11	2	0	0	1	0	1	1	1	1	1	1	2
Carga	0	0	0	0	0	0	0	0	0	0	0	0	0
Coletivo	1	0	0	0	0	0	0	0	0	0	0	1	0
Motocicleta	6	2	0	1	0	1	1	0	1	0	0	0	0
Outros	0	0	0	0	0	0	0	0	0	0	0	0	0
Não Informado	0	0	0	0	0	0	0	0	0	0	0	0	0
* Total	18	4	0	1	1	1	2	1	2	1	1	2	2
<b>20  — 21</b>													
Passeio	8	0	0	0	0	2	1	0	1	1	0	1	2
Carga	1	0	0	0	0	0	0	0	0	1	0	0	0
Coletivo	0	0	0	0	0	0	0	0	0	0	0	0	0
Motocicleta	8	0	0	0	0	2	0	3	1	0	0	0	2
Outros	0	0	0	0	0	0	0	0	0	0	0	0	0
Não Informado	6	0	0	0	0	0	0	0	0	0	0	3	3
* Total	23	0	0	0	0	4	1	3	2	2	0	4	7
<b>21  — 22</b>													
Passeio	5	0	0	1	1	0	0	1	0	0	0	1	1
Carga	2	0	0	1	0	0	0	0	1	0	0	0	0
Coletivo	0	0	0	0	0	0	0	0	0	0	0	0	0
Motocicleta	4	0	0	0	1	0	0	0	1	1	0	1	0
Não Informado	1	0	0	0	0	0	1	0	0	0	0	0	0
* Total	12	0	0	2	2	0	1	1	2	1	0	2	1
<b>22  — 23</b>													
Passeio	7	0	0	2	0	1	0	3	0	0	1	0	0
Carga	1	0	0	0	0	0	0	0	0	0	0	1	0
Coletivo	0	0	0	0	0	0	0	0	0	0	0	0	0
Motocicleta	1	0	0	0	0	0	0	0	0	0	0	1	0
Não Informado	1	1	0	0	0	0	0	0	0	0	0	0	0
* Total	10	1	0	2	0	1	0	3	0	0	1	2	0

ESTATÍSTICA DE ACIDENTES - ANO DE 2010 - UF: RORAIMA - EMITIDA EM 16/11/2011

Quadro 0505 - NÚMERO DE VEÍCULOS ENVOLVIDOS POR HORA DA OCORRÊNCIA E FINALIDADE

HORÁRIO E FINALIDADE	DISTRIBUIÇÃO MENSAL												
	TOTAL	Jan	Fev	Mar	Abr	Mai	Jun	Jul	Ago	Set	Out	Nov	Dez
<b>23  — 24</b>													
Passeio	2	0	0	0	1	0	0	0	0	0	0	0	1
Carga	1	0	0	0	0	0	0	0	1	0	0	0	0
Coletivo	0	0	0	0	0	0	0	0	0	0	0	0	0
Motocicleta	0	0	0	0	0	0	0	0	0	0	0	0	0
Outros	0	0	0	0	0	0	0	0	0	0	0	0	0
Não Informado	0	0	0	0	0	0	0	0	0	0	0	0	0
* Total	3	0	0	0	1	0	0	0	1	0	0	0	1
<b>*** TOTAIS</b>													
Passeio	172	10	9	19	6	7	15	22	13	17	15	19	20
Carga	53	3	4	3	3	4	4	6	10	7	3	4	2
Coletivo	10	1	0	1	1	1	1	0	1	0	1	1	2
Motocicleta	96	11	3	9	4	11	12	13	9	6	7	6	5
Outros	0	0	0	0	0	0	0	0	0	0	0	0	0
Não Informado	38	4	3	0	3	2	4	1	1	4	3	5	8
* Total	369	29	19	32	17	25	36	42	34	34	29	35	37

**SANTA CATARINA**



ESTATÍSTICA DE ACIDENTES - ANO DE 2010 - UF: SANTA CATARINA - EMITIDA EM 16/11/2011

Quadro 0101 - NÚMERO DE ACIDENTES POR GRAVIDADE DA OCORRÊNCIA

GRAVIDADE	DISTRIBUIÇÃO MENSAL												
	TOTAL	Jan	Fev	Mar	Abr	Mai	Jun	Jul	Ago	Set	Out	Nov	Dez
Com Morto	485	34	34	43	37	51	27	47	36	44	43	44	45
Com Ferido	7.260	591	596	627	628	629	534	588	530	647	601	594	695
Sem Vítima	11.618	965	969	927	972	988	852	950	896	930	1.019	980	1.170
Não Informado	68	7	2	3	4	5	7	8	5	8	8	7	4
* Total	19.431	1.597	1.601	1.600	1.641	1.673	1.420	1.593	1.467	1.629	1.671	1.625	1.914

Quadro 0102 - NÚMERO DE ACIDENTES POR TIPO E GRAVIDADE

TIPO DO ACIDENTE	DISTRIBUIÇÃO SEGUNDO A GRAVIDADE DO ACIDENTE				
	TOTAL	C/ Morto	C/ Ferido	S/ Vítima	Não Inf.
Choque com objeto fixo	2.032	25	761	1.223	23
Capotagem	372	5	228	130	9
Atropelamento	533	98	425	10	0
Atropelamento de animal	159	2	53	103	1
Choque com veículo estacionado	103	2	24	77	0
Colisão traseira	5.550	33	1.239	4.277	1
Abalroamento no mesmo sentido	2.294	14	605	1.675	0
Colisão frontal	627	147	360	120	0
Abalroamento em sentido oposto	484	16	184	284	0
Abalroamento transversal	3.163	53	1.394	1.716	0
Tombamento	378	12	164	202	0
Saída de pista	2.445	41	1.027	1.344	33
Atropelamento e fuga	92	19	73	0	0
Queda de veículo	713	16	661	35	1
Outros tipos	486	2	62	422	0
* Total	19.431	485	7.260	11.618	68

Quadro 0103 - NÚMERO DE ACIDENTES POR DIA DA SEMANA

DIA DA SEMANA	DISTRIBUIÇÃO MENSAL												
	TOTAL	Jan	Fev	Mar	Abr	Mai	Jun	Jul	Ago	Set	Out	Nov	Dez
Domingo	2.880	326	236	238	250	278	213	204	258	193	247	207	230
Segunda-Feira	2.733	225	262	232	241	246	168	202	211	227	202	270	247
Terça-Feira	2.333	165	179	202	145	224	223	166	182	226	172	231	218
Quarta-Feira	2.545	192	213	240	192	189	223	195	183	236	189	232	261
Quinta-Feira	2.604	178	205	212	287	170	161	244	183	239	194	171	360
Sexta-Feira	3.302	242	270	261	315	252	255	310	225	236	324	271	341
Sábado	3.034	269	236	215	211	314	177	272	225	272	343	243	257
* Total	19.431	1.597	1.601	1.600	1.641	1.673	1.420	1.593	1.467	1.629	1.671	1.625	1.914

ESTATÍSTICA DE ACIDENTES - ANO DE 2010 - UF: SANTA CATARINA - EMITIDA EM 16/11/2011

Quadro 0104 - NÚMERO DE ACIDENTES POR HORA DA OCORRÊNCIA

HORA DA OCORRÊNCIA	DISTRIBUIÇÃO MENSAL												
	TOTAL	Jan	Fev	Mar	Abr	Mai	Jun	Jul	Ago	Set	Out	Nov	Dez
00  — 01	458	51	50	40	36	35	30	34	34	31	47	41	29
01  — 02	304	25	16	23	24	29	20	21	27	26	36	30	27
02  — 03	295	20	19	26	27	31	22	24	25	17	33	21	30
03  — 04	276	25	13	26	18	28	22	17	21	30	24	28	24
04  — 05	405	29	29	40	33	44	28	36	36	32	30	31	37
05  — 06	396	40	23	32	43	33	27	28	26	30	38	36	40
06  — 07	547	38	42	44	46	52	44	46	40	55	42	46	52
07  — 08	969	74	48	97	81	89	73	74	79	85	84	96	89
08  — 09	944	88	79	94	82	87	70	68	80	64	70	74	88
09  — 10	897	71	91	70	83	77	77	70	46	79	76	73	84
10  — 11	920	72	70	82	83	65	78	73	65	94	82	61	95
11  — 12	982	87	75	76	81	71	76	93	71	93	79	78	102
12  — 13	833	59	73	64	72	70	55	58	66	79	81	61	95
13  — 14	917	64	79	90	73	66	64	70	71	87	78	83	92
14  — 15	1.128	99	102	85	85	90	93	99	91	95	83	86	120
15  — 16	1.172	113	102	77	100	82	89	80	94	96	101	89	149
16  — 17	1.324	113	128	107	123	87	82	110	95	103	107	109	160
17  — 18	1.427	122	105	118	95	135	101	122	94	120	132	148	135
18  — 19	1.566	106	123	95	133	171	145	157	126	106	120	130	154
19  — 20	1.162	86	88	102	130	98	69	99	108	99	102	93	88
20  — 21	812	57	81	78	63	73	43	61	60	77	82	73	64
21  — 22	698	70	68	48	64	62	40	50	42	71	58	53	72
22  — 23	585	49	60	55	40	65	39	59	35	33	51	48	51
23  — 24	414	39	37	31	26	33	33	44	35	27	35	37	37
* Total	19.431	1.597	1.601	1.600	1.641	1.673	1.420	1.593	1.467	1.629	1.671	1.625	1.914

Quadro 0105 - NÚMERO DE ACIDENTES POR GRAVIDADE DO ACIDENTE E FASE DO DIA

GRAVIDADE DO ACIDENTE E FASE DO DIA	DISTRIBUIÇÃO SEGUNDO AS CONDIÇÕES METEOROLÓGICAS						
	TOTAL	Normal	Nublado	Nevoeiro	Chuva	Outros	N.Inf.
<b>Com Morto</b>							
Amanhecer	29	13	7	4	5	0	0
Pleno Dia	177	99	24	0	52	0	2
Anoitecer	18	9	4	0	4	1	0
Noite	261	121	81	5	47	2	5
* Total	485	242	116	9	108	3	7
<b>Com Ferido</b>							
Amanhecer	279	108	98	13	56	0	4
Pleno Dia	4.157	2.411	879	30	825	7	5
Anoitecer	347	174	98	0	71	0	4
Noite	2.477	1.026	805	52	548	9	37
* Total	7.260	3.719	1.880	95	1.500	16	50
<b>Sem Vítima</b>							
Amanhecer	380	140	113	23	99	0	5
Pleno Dia	7.420	3.838	1.651	61	1.838	10	22
Anoitecer	682	263	188	3	216	1	11
Noite	3.136	1.091	948	72	953	14	58
* Total	11.618	5.332	2.900	159	3.106	25	96
<b>Não Informado</b>							
Amanhecer	5	2	3	0	0	0	0
Pleno Dia	25	10	10	0	5	0	0
Anoitecer	3	1	1	0	1	0	0
Noite	35	12	9	2	12	0	0
* Total	68	25	23	2	18	0	0

Fonte: DPRF

ESTATÍSTICA DE ACIDENTES - ANO DE 2010 - UF: SANTA CATARINA - EMITIDA EM 16/11/2011

GRAVIDADE DO ACIDENTE E FASE DO DIA	DISTRIBUIÇÃO SEGUNDO AS CONDIÇÕES METEOROLÓGICAS						
	TOTAL	Normal	Nublado	Nevoeiro	Chuva	Outros	N.Inf.
<b>*** TOTAIS</b>							
Amanhecer	693	263	221	40	160	0	9
Pleno Dia	11.779	6.358	2.564	91	2.720	17	29
Anoitecer	1.050	447	291	3	292	2	15
Noite	5.909	2.250	1.843	131	1.560	25	100
* Total	19.431	9.318	4.919	265	4.732	44	153

Quadro 0106 - NÚMERO DE ACIDENTES POR USO DO SOLO E TIPO DO ACIDENTE

USO DO SOLO E TIPO DO ACIDENTE	DISTRIBUIÇÃO SEGUNDO O TIPO DE LOCALIDADE							
	TOTAL	Escolar	Industr.	Comerc.	Resid.	NãoEdific.	Outras	N.Inf.
<b>URBANO</b>								
Choque com objeto fixo	1.190	2	76	699	168	243	2	0
Capotagem	157	0	17	72	20	48	0	0
Atropelamento	451	2	27	310	62	49	1	0
Atropelamento de animal	64	0	3	37	10	14	0	0
Choque com veículo estacionado	68	0	6	48	5	9	0	0
Colisão traseira	4.241	19	254	3.128	364	469	6	1
Abalroamento no mesmo sentido	1.700	5	89	1.250	142	211	3	0
Colisão frontal	304	2	30	170	50	50	2	0
Abalroamento em sentido oposto	245	1	21	136	29	58	0	0
Abalroamento transversal	2.640	12	167	2.076	189	193	3	0
Tombamento	140	0	8	70	17	45	0	0
Saída de pista	996	1	74	468	143	307	2	1
Atropelamento e fuga	70	0	9	41	9	11	0	0
Queda de veículo	516	3	23	356	52	80	2	0
Outros tipos	278	1	15	173	40	48	1	0
* Total	13.060	48	819	9.034	1.300	1.835	22	2
<b>RURAL</b>								
Choque com objeto fixo	842	1	19	108	44	668	2	0
Capotagem	215	0	4	9	11	191	0	0
Atropelamento	82	0	1	19	6	53	2	1
Atropelamento de animal	95	1	1	10	3	79	1	0
Choque com veículo estacionado	35	0	2	11	3	19	0	0
Colisão traseira	1.309	3	29	221	80	970	6	0
Abalroamento no mesmo sentido	594	1	16	86	33	455	3	0
Colisão frontal	323	1	7	22	14	275	3	1
Abalroamento em sentido oposto	239	0	7	8	7	213	3	1
Abalroamento transversal	523	0	18	139	24	342	0	0
Tombamento	238	0	3	12	11	211	1	0
Saída de pista	1.449	0	20	72	73	1.277	6	1
Atropelamento e fuga	22	0	1	1	1	17	0	2
Queda de veículo	197	0	6	17	15	159	0	0
Outros tipos	208	0	4	24	5	174	1	0
* Total	6.371	7	138	759	330	5.103	28	6

ESTATÍSTICA DE ACIDENTES - ANO DE 2010 - UF: SANTA CATARINA - EMITIDA EM 16/11/2011

USO DO SOLO E TIPO DO ACIDENTE	DISTRIBUIÇÃO SEGUNDO O TIPO DE LOCALIDADE							
	TOTAL	Escolar	Industr.	Comerc.	Resid.	NãoEdific.	Outras	N.Inf.
<b>*** TOTAIS</b>								
Choque com objeto fixo	2.032	3	95	807	212	911	4	0
Capotagem	372	0	21	81	31	239	0	0
Atropelamento	533	2	28	329	68	102	3	1
Atropelamento de animal	159	1	4	47	13	93	1	0
Choque com veículo estacionado	103	0	8	59	8	28	0	0
Colisão traseira	5.550	22	283	3.349	444	1.439	12	1
Abalroamento no mesmo sentido	2.294	6	105	1.336	175	666	6	0
Colisão frontal	627	3	37	192	64	325	5	1
Abalroamento em sentido oposto	484	1	28	144	36	271	3	1
Abalroamento transversal	3.163	12	185	2.215	213	535	3	0
Tombamento	378	0	11	82	28	256	1	0
Saída de pista	2.445	1	94	540	216	1.584	8	2
Outros tipos	486	1	19	197	45	222	2	0
Atropelamento e fuga	92	0	10	42	10	28	0	2
Queda de veículo	713	3	29	373	67	239	2	0
* Total	19.431	55	957	9.793	1.630	6.938	50	8

Quadro 0107 - NÚMERO DE ACIDENTES POR USO DO SOLO E TIPO DE LOCALIDADE

USO DO SOLO E TIPO DE LOCALIDADE	DISTRIBUIÇÃO SEGUNDO A GRAVIDADE DO ACIDENTE				
	TOTAL	C/Morto	C/Ferido	S/Vítima	N.Inf.
<b>URBANO</b>					
Escolar	48	0	19	29	0
Industrial	819	18	326	472	3
Comercial	9.034	136	3.289	5.591	18
Residencial	1.300	40	557	698	5
Não Edificada	1.835	49	692	1.082	12
Outras	22	4	8	10	0
Não Informado	2	0	0	2	0
* Total	13.060	247	4.891	7.884	38
<b>RURAL</b>					
Escolar	7	0	6	1	0
Industrial	138	3	54	81	0
Comercial	759	23	258	475	3
Residencial	330	12	142	175	1
Não Edificada	5.103	197	1.896	2.985	25
Outras	28	2	10	15	1
Não Informado	6	1	3	2	0
* Total	6.371	238	2.369	3.734	30
<b>*** TOTAIS</b>					
Escolar	55	0	25	30	0
Industrial	957	21	380	553	3
Comercial	9.793	159	3.547	6.066	21
Residencial	1.630	52	699	873	6
Não Edificada	6.938	246	2.588	4.067	37
Outras	50	6	18	25	1
Não Informado	8	1	3	4	0
* Total	19.431	485	7.260	11.618	68



ESTATÍSTICA DE ACIDENTES - ANO DE 2010 - UF: SANTA CATARINA - EMITIDA EM 16/11/2011

Quadro 0108 - NÚMERO DE ACIDENTES OCORRIDOS EM FERIADOS NACIONAIS

FERIADO NACIONAL	DISTRIBUIÇÃO POR GRAVIDADE DO ACIDENTE, ESTADO FÍSICO DO VITIMADO E FINALIDADE DO VEÍCULO																
	ACIDENTES POR GRAVIDADE					VÍTIMAS POR ESTADO FÍSICO					VEÍCULOS POR FINALIDADE						
	Total	C/M	C/F	S/V	N.I.	Total	L.L.	L.G.	Morto	N.I.	Total	Pass.	Carga	Colet.	Moto	Out.	N.I.
<b>Confraternização Universal</b>																	
30/12 qua	76	1	21	54	0	44	29	9	4	2	159	99	27	0	14	0	19
31/12 qui	91	0	32	59	0	58	38	12	0	8	181	121	24	2	19	0	15
1/1 sex	29	0	19	9	1	41	32	6	0	3	43	28	3	0	7	0	5
2/1 sáb	59	1	24	34	0	50	41	6	1	2	121	86	12	0	10	0	13
3/1 dom	75	2	22	51	0	54	34	11	3	6	153	112	15	1	13	0	12
4/1 seg	75	0	20	54	1	30	21	5	0	4	146	103	31	1	6	0	5
5/1 ter	60	3	21	36	0	29	23	2	3	1	102	61	30	3	5	0	3
* Totais	465	7	159	297	2	306	218	51	11	26	905	610	142	7	74	0	72
<b>Carnaval</b>																	
11/2 qui	62	2	20	40	0	33	21	6	2	4	108	59	39	2	7	0	1
12/2 sex	100	0	23	77	0	46	33	5	0	8	198	111	56	1	15	0	15
13/2 sáb	96	3	28	65	0	54	31	14	6	3	178	126	24	2	12	0	14
14/2 dom	67	1	39	27	0	81	62	14	1	4	115	80	8	0	21	0	6
15/2 seg	57	1	21	35	0	40	32	5	1	2	93	52	25	3	11	0	2
16/2 ter	51	2	23	26	0	43	32	6	3	2	100	67	18	0	13	0	2
17/2 qua	82	1	32	49	0	53	40	7	1	5	155	105	28	1	15	0	6
* Totais	515	10	186	319	0	350	251	57	14	28	947	600	198	9	94	0	46
<b>Paixão de Cristo</b>																	
31/3 qua	44	1	20	23	0	34	12	18	1	3	83	41	24	0	16	0	2
1/4 qui	75	2	30	43	0	57	34	16	2	5	154	81	34	1	22	0	16
2/4 sex	71	1	33	37	0	65	44	14	1	6	130	89	20	4	14	0	3
3/4 sáb	38	0	21	17	0	40	29	10	0	1	60	38	9	2	9	0	2
4/4 dom	78	2	37	39	0	84	71	6	2	5	162	121	22	2	14	0	3
5/4 seg	82	1	27	54	0	40	29	6	1	4	148	89	35	1	14	0	9
6/4 ter	35	1	16	18	0	75	64	8	1	2	64	31	19	1	10	0	3
* Totais	423	8	184	231	0	395	283	78	8	26	801	490	163	11	99	0	38
<b>Tiradentes</b>																	
20/4 ter	33	0	10	23	0	13	10	3	0	0	61	31	17	2	9	0	2
21/4 qua	67	1	23	43	0	42	31	6	1	4	107	53	35	3	11	0	5
22/4 qui	77	3	20	54	0	35	24	8	3	0	115	72	34	2	5	0	2
23/4 sex	69	1	23	43	2	39	22	9	1	7	125	70	36	2	6	0	11
24/4 sáb	65	0	23	42	0	39	34	4	0	1	107	77	20	0	6	0	4
25/4 dom	60	3	19	37	1	39	28	5	4	2	84	60	15	0	5	0	4
26/4 seg	68	1	19	48	0	31	20	5	1	5	115	63	35	3	8	0	6
* Totais	439	9	137	290	3	238	169	40	10	19	714	426	192	12	50	0	34
<b>Dia do Trabalho</b>																	
28/4 qua	36	0	12	24	0	15	13	2	0	0	64	25	24	0	10	0	5
29/4 qui	49	1	25	23	0	48	33	7	1	7	82	34	26	2	16	0	4
30/4 sex	63	1	29	33	0	42	25	10	1	6	130	73	25	2	20	0	10
1/5 sáb	66	1	40	25	0	56	40	12	1	3	119	69	20	3	22	0	5
2/5 dom	74	3	29	40	2	56	36	9	3	8	147	93	27	2	19	0	6
3/5 seg	45	0	18	27	0	27	19	4	0	4	81	38	21	4	14	0	4
4/5 ter	50	3	17	29	1	32	19	6	3	4	93	51	30	1	8	0	3
* Totais	383	9	170	201	3	276	185	50	9	32	716	383	173	14	109	0	37

ESTATÍSTICA DE ACIDENTES - ANO DE 2010 - UF: SANTA CATARINA - EMITIDA EM 16/11/2011

Quadro 0108 - NÚMERO DE ACIDENTES OCORRIDOS EM FERIADOS NACIONAIS

FERIADO NACIONAL	DISTRIBUIÇÃO POR GRAVIDADE DO ACIDENTE, ESTADO FÍSICO DO VITIMADO E FINALIDADE DO VEÍCULO																
	ACIDENTES POR GRAVIDADE					VÍTIMAS POR ESTADO FÍSICO					VEÍCULOS POR FINALIDADE						
	Total	C/M	C/F	S/V	N.I.	Total	L.L.	L.G.	Morto	N.I.	Total	Pass.	Carga	Colet.	Moto	Out.	N.I.
<b>Corpus Christi</b>																	
1/6 ter	47	2	14	31	0	23	13	4	2	4	97	52	34	2	5	0	4
2/6 qua	55	0	20	35	0	34	25	7	0	2	104	61	28	0	12	0	3
3/6 qui	53	2	16	35	0	36	24	6	2	4	81	59	12	2	3	0	5
4/6 sex	69	0	22	46	1	38	25	8	0	5	118	69	38	1	4	0	6
5/6 sáb	51	1	15	33	2	37	24	9	1	3	83	48	22	1	6	0	6
6/6 dom	69	2	33	34	0	62	42	12	2	6	127	89	15	3	11	0	9
7/6 seg	43	0	17	26	0	26	18	4	0	4	82	42	23	2	9	0	6
* Totais	387	7	137	240	3	256	171	50	7	28	692	420	172	11	50	0	39
<b>Independência</b>																	
2/9 qui	41	1	14	26	0	26	12	9	1	4	81	45	21	1	7	0	7
3/9 sex	68	0	30	38	0	56	40	12	0	4	128	68	29	2	17	0	12
4/9 sáb	87	2	29	56	0	60	40	11	2	7	177	133	17	1	19	0	7
5/9 dom	47	0	20	27	0	29	20	6	0	3	80	53	7	0	11	0	9
6/9 seg	41	0	20	21	0	33	26	6	0	1	70	41	20	1	8	0	0
7/9 ter	52	0	19	33	0	37	25	7	0	5	107	68	19	0	10	0	10
8/9 qua	68	3	26	39	0	37	28	5	3	1	120	69	35	1	8	0	7
* Totais	404	6	158	240	0	278	191	56	6	25	763	477	148	6	80	0	52
<b>Nossa Senhora Aparecida</b>																	
7/10 qui	62	1	15	46	0	25	16	3	1	5	109	65	31	0	7	0	6
8/10 sex	68	0	29	39	0	47	33	5	0	9	140	83	31	1	15	0	10
9/10 sáb	79	2	29	48	0	49	33	7	2	7	144	93	13	1	18	0	19
10/10 dom	52	2	19	31	0	39	26	10	2	1	85	59	13	0	10	0	3
11/10 seg	54	1	24	29	0	44	28	9	1	6	107	74	9	2	14	0	8
12/10 ter	52	1	28	23	0	48	39	4	1	4	89	54	10	1	16	0	8
13/10 qua	44	2	12	30	0	28	15	5	2	6	88	51	22	1	6	0	8
* Totais	411	9	156	246	0	280	190	43	9	38	762	479	129	6	86	0	62
<b>Finados</b>																	
28/10 qui	30	1	7	22	0	11	6	1	1	3	58	33	13	0	4	0	8
29/10 sex	78	2	21	54	1	39	23	9	3	4	145	75	32	2	13	0	23
30/10 sáb	84	2	28	54	0	65	41	17	2	5	155	102	28	1	12	0	12
31/10 dom	70	1	31	36	2	59	37	15	1	6	138	97	17	1	12	0	11
1/11 seg	40	1	27	12	0	39	30	7	1	1	78	43	12	0	15	0	8
2/11 ter	40	2	11	27	0	33	19	9	2	3	74	49	11	0	6	0	8
3/11 qua	50	0	22	28	0	35	27	5	0	3	100	59	22	1	10	0	8
* Totais	392	9	147	233	3	281	183	63	10	25	748	458	135	5	72	0	78
<b>Proclamação da República</b>																	
11/11 qui	44	1	13	30	0	20	12	6	1	1	75	38	18	2	13	0	4
12/11 sex	79	1	28	50	0	56	34	14	1	7	160	96	37	1	11	0	15
13/11 sáb	86	1	29	56	0	58	33	13	1	11	155	95	21	0	14	0	25
14/11 dom	59	3	25	29	2	53	29	16	4	4	96	63	7	1	10	0	15
15/11 seg	80	2	21	56	1	50	33	12	3	2	151	119	13	1	8	0	10
16/11 ter	70	3	25	42	0	52	32	11	3	6	138	69	29	2	12	0	26
17/11 qua	60	0	9	50	1	14	6	3	0	5	109	62	34	1	3	0	9
* Totais	478	11	150	313	4	303	179	75	13	36	884	542	159	8	71	0	104

ESTATÍSTICA DE ACIDENTES - ANO DE 2010 - UF: SANTA CATARINA - EMITIDA EM 16/11/2011

Quadro 0108 - NÚMERO DE ACIDENTES OCORRIDOS EM FERIADOS NACIONAIS

FERIADO NACIONAL	DISTRIBUIÇÃO POR GRAVIDADE DO ACIDENTE, ESTADO FÍSICO DO VITIMADO E FINALIDADE DO VEÍCULO																
	ACIDENTES POR GRAVIDADE					VÍTIMAS POR ESTADO FÍSICO					VEÍCULOS POR FINALIDADE						
	Total	C/M	C/F	S/V	N.I.	Total	L.L.	L.G.	Morto	N.I.	Total	Pass.	Carga	Colet.	Moto	Out.	N.I.
<b>Natal</b>																	
22/12 qua	56	0	23	33	0	34	26	5	0	3	105	63	17	0	11	0	14
23/12 qui	103	1	25	77	0	50	34	9	1	6	209	139	31	5	12	0	22
24/12 sex	90	5	30	55	0	64	42	8	6	8	171	115	22	1	15	0	18
25/12 sáb	45	0	29	16	0	61	56	5	0	0	74	60	2	1	10	0	1
26/12 dom	76	3	27	46	0	58	39	9	5	5	163	120	12	0	17	0	14
27/12 seg	52	2	20	30	0	40	31	4	3	2	99	60	12	2	12	0	13
28/12 ter	54	2	21	31	0	44	29	6	2	7	100	66	13	1	8	0	12
* Totais	476	13	175	288	0	351	257	46	17	31	921	623	109	10	85	0	94

Quadro 0109 - NÚMERO DE ACIDENTES POR TIPO DE ACIDENTE E NÚMERO DE VEÍCULOS ENVOLVIDOS

TIPO DE ACIDENTE	DISTRIBUIÇÃO SEGUNDO O NÚMERO DE VEÍCULOS ENVOLVIDOS					
	TOTAL	1 veículo	2 veículos	3 veículos	4 veículos	mais de 4
Choque com objeto fixo	2.032	1.759	225	39	5	4
Capotagem	372	353	18	1	0	0
Atropelamento	533	500	31	1	0	1
Atropelamento de animal	159	151	7	1	0	0
Choque com veículo estacionado	103	0	88	14	1	0
Colisão traseira	5.550	0	4.156	1.072	240	82
Abalroamento no mesmo sentido	2.294	0	2.099	163	25	7
Colisão frontal	627	0	548	66	11	2
Abalroamento em sentido oposto	484	0	402	70	10	2
Abalroamento transversal	3.163	0	3.074	83	5	1
Tombamento	378	354	23	1	0	0
Saída de pista	2.445	2.279	152	13	0	1
Atropelamento e fuga	92	90	2	0	0	0
Queda de veículo	713	621	80	9	2	1
Outros tipos	486	250	195	29	10	2
* Total	19.431	6.357	11.100	1.562	309	103

Quadro 0201 - NÚMERO DE PESSOAS ENVOLVIDAS POR ESTADO FÍSICO

ESTADO FÍSICO	DISTRIBUIÇÃO MENSAL												
	TOTAL	Jan	Fev	Mar	Abr	Mai	Jun	Jul	Ago	Set	Out	Nov	Dez
lleso	56.270	5.344	5.011	4.209	4.740	4.931	4.170	4.393	3.968	4.217	4.502	4.661	6.124
Lesões Leves	8.783	762	742	725	799	751	592	738	576	762	698	729	909
Lesões Graves	2.491	209	177	216	227	203	177	214	194	228	211	233	202
Morto	567	43	41	49	41	57	28	58	40	53	50	51	56
Não Informado	1.150	75	89	89	95	102	91	85	114	98	103	102	107
* Total	69.261	6.433	6.060	5.288	5.902	6.044	5.058	5.488	4.892	5.358	5.564	5.776	7.398

ESTATÍSTICA DE ACIDENTES - ANO DE 2010 - UF: SANTA CATARINA - EMITIDA EM 16/11/2011

Quadro 0301 - NÚMERO DE CONDUTORES ENVOLVIDOS POR CATEGORIA E TEMPO DE HABILITAÇÃO

CATEGORIA E TEMPO DE HABILITAÇÃO	DISTRIBUIÇÃO SEGUNDO O NÚMERO DE VEÍCULOS ENVOLVIDOS E GRAVIDADE DO ACIDENTE										
	TOTAL	ACIDENTES COM 1 VEÍCULO					ACIDENTES COM 2 OU MAIS VEÍCULOS				
		C/Morto	C/Ferido	S/Vítima	N.Inf.	Total	C/Morto	C/Ferido	S/Vítima	N.Inf.	Total
<b>Amador</b>											
Até 1 ano	559	7	75	34	0	116	10	213	220	0	443
Acima de 1 até 2	1.268	9	205	85	0	299	24	422	523	0	969
Acima de 2 até 5	3.465	11	493	259	1	764	48	1.048	1.605	0	2.701
Acima de 5 até 10	4.710	22	484	421	2	929	65	1.230	2.486	0	3.781
Acima de 10 até 20	5.106	22	410	448	1	881	75	1.232	2.918	0	4.225
Acima de 20 anos	3.931	16	251	306	3	576	62	896	2.397	0	3.355
Não Informado	17	0	1	0	0	1	1	3	12	0	16
* Total	19.056	87	1.919	1.553	7	3.566	285	5.044	10.161	0	15.490
<b>Profissional</b>											
Até 1 ano	30	0	6	2	0	8	3	8	11	0	22
Acima de 1 até 2	39	1	6	4	0	11	3	7	18	0	28
Acima de 2 até 5	563	1	47	71	0	119	15	128	301	0	444
Acima de 5 até 10	2.085	5	177	242	0	424	40	449	1.171	1	1.661
Acima de 10 até 20	4.320	28	302	419	2	751	111	952	2.506	0	3.569
Acima de 20 anos	6.321	31	398	561	1	991	154	1.477	3.699	0	5.330
Não Informado	13	0	0	0	0	0	0	5	8	0	13
* Total	13.371	66	936	1.299	3	2.304	326	3.026	7.714	1	11.067
<b>Não Informado</b>											
Acima de 10 até 20	0	0	0	0	0	0	0	0	0	0	0
Acima de 20 anos	0	0	0	0	0	0	0	0	0	0	0
Não Informado	2.624	29	310	91	57	487	74	929	1.133	1	2.137
* Total	2.624	29	310	91	57	487	74	929	1.133	1	2.137
<b>*** TOTAIS</b>											
Até 1 ano	589	7	81	36	0	124	13	221	231	0	465
Acima de 1 até 2	1.307	10	211	89	0	310	27	429	541	0	997
Acima de 2 até 5	4.028	12	540	330	1	883	63	1.176	1.906	0	3.145
Acima de 5 até 10	6.795	27	661	663	2	1.353	105	1.679	3.657	1	5.442
Acima de 10 até 20	9.426	50	712	867	3	1.632	186	2.184	5.424	0	7.794
Acima de 20 anos	10.252	47	649	867	4	1.567	216	2.373	6.096	0	8.685
Não Informado	2.654	29	311	91	57	488	75	937	1.153	1	2.166
* Total	35.051	182	3.165	2.943	67	6.357	685	8.999	19.008	2	28.694

Quadro 0302 - NÚMERO DE CONDUTORES ENVOLVIDOS POR SEXO E IDADE

SEXO E IDADE DO CONDUTOR	DISTRIBUIÇÃO SEGUNDO O NÚMERO DE VEÍCULOS ENVOLVIDOS E GRAVIDADE DO ACIDENTE										
	TOTAL	ACIDENTES COM 1 VEÍCULO					ACIDENTES COM 2 OU MAIS VEÍCULOS				
		C/Morto	C/Ferido	S/Vítima	N.Inf.	Total	C/Morto	C/Ferido	S/Vítima	N.Inf.	Total
<b>Sexo Masculino</b>											
Até 18 anos	378	3	71	24	1	99	11	154	114	0	279
Acima de 18 até 25	5.285	26	708	483	0	1.217	95	1.545	2.428	0	4.068
Acima de 25 até 30	4.799	28	505	478	4	1.015	103	1.154	2.526	1	3.784
Acima de 30 até 40	7.410	40	593	685	1	1.319	166	1.820	4.105	0	6.091
Acima de 40 até 50	5.640	32	441	461	2	936	144	1.420	3.140	0	4.704
Acima de 50 até 60	3.583	14	238	321	0	573	74	824	2.112	0	3.010
Acima de 60 anos	1.608	6	88	98	1	193	27	420	968	0	1.415
Não informado	1.252	8	96	87	14	205	9	292	746	0	1.047
* Total	29.955	157	2.740	2.637	23	5.557	629	7.629	16.139	1	24.398

ESTATÍSTICA DE ACIDENTES - ANO DE 2010 - UF: SANTA CATARINA - EMITIDA EM 16/11/2011

SEXO E IDADE DO CONDUTOR	DISTRIBUIÇÃO SEGUNDO O NÚMERO DE VEÍCULOS ENVOLVIDOS E GRAVIDADE DO ACIDENTE										
	TOTAL	ACIDENTES COM 1 VEÍCULO					ACIDENTES COM 2 OU MAIS VEÍCULOS				
		C/Morto	C/Ferido	S/Vitima	N.Inf.	Total	C/Morto	C/Ferido	S/Vitima	N.Inf.	Total
<b>Sexo Feminino</b>											
Até 18 anos	41	0	3	2	0	5	0	21	15	0	36
Acima de 18 até 25	813	5	94	62	0	161	6	270	376	0	652
Acima de 25 até 30	768	2	76	76	0	154	10	182	422	0	614
Acima de 30 até 40	1.002	1	98	75	0	174	9	242	577	0	828
Acima de 40 até 50	641	0	39	44	0	83	1	132	425	0	558
Acima de 50 até 60	315	0	21	23	0	44	4	66	201	0	271
Acima de 60 anos	111	0	7	4	0	11	0	29	71	0	100
Não informado	164	0	12	15	3	30	2	35	97	0	134
* Total	3.855	8	350	301	3	662	32	977	2.184	0	3.193
<b>Sexo Não Informado</b>											
Até 18 anos	0	0	0	0	0	0	0	0	0	0	0
Acima de 18 até 25	1	0	0	0	0	0	0	0	1	0	1
Acima de 25 até 30	0	0	0	0	0	0	0	0	0	0	0
Acima de 30 até 40	2	0	0	0	0	0	0	1	1	0	2
Acima de 40 até 50	0	0	0	0	0	0	0	0	0	0	0
Acima de 50 até 60	0	0	0	0	0	0	0	0	0	0	0
Acima de 60 anos	0	0	0	0	0	0	0	0	0	0	0
Não informado	1.238	17	75	5	41	138	24	392	683	1	1.100
* Total	1.241	17	75	5	41	138	24	393	685	1	1.103
<b>*** TOTAIS</b>											
Até 18 anos	419	3	74	26	1	104	11	175	129	0	315
Acima de 18 até 25	6.099	31	802	545	0	1.378	101	1.815	2.805	0	4.721
Acima de 25 até 30	5.567	30	581	554	4	1.169	113	1.336	2.948	1	4.398
Acima de 30 até 40	8.414	41	691	760	1	1.493	175	2.063	4.683	0	6.921
Acima de 40 até 50	6.281	32	480	505	2	1.019	145	1.552	3.565	0	5.262
Acima de 50 até 60	3.898	14	259	344	0	617	78	890	2.313	0	3.281
Acima de 60 anos	1.719	6	95	102	1	204	27	449	1.039	0	1.515
Não informado	2.654	25	183	107	58	373	35	719	1.526	1	2.281
* Total	35.051	182	3.165	2.943	67	6.357	685	8.999	19.008	2	28.694

Quadro 0303 - NÚMERO DE CONDUTORES ENVOLVIDOS POR USO DO CINTO OU CAPACETE

USO DO EQUIPAMENTO	DISTRIBUIÇÃO SEGUNDO O GRAU DE INSTRUÇÃO DO CONDUTOR							
	TOTAL	Analf.	Fundam.	Médio	Superior	Mestrado	Doutorado	Não Inf.
<b>Motociclistas</b>								
Com capacete	3.518	7	805	796	98	4	0	1.808
Sem capacete	15	1	6	3	0	0	0	5
Não Informado	306	0	66	42	5	0	0	193
TOTAL	3.839	8	877	841	103	4	0	2.006
<b>Demais Condutores</b>								
Com cinto	22.724	18	5.598	5.510	2.827	75	19	8.677
Sem cinto	247	1	71	50	13	0	0	112
Não Informado	8.241	6	1.339	1.143	529	11	3	5.210
TOTAL	31.212	25	7.008	6.703	3.369	86	22	13.999
<b>Todos os Condutores</b>								
Com equipamento	26.242	25	6.403	6.306	2.925	79	19	10.485
Sem equipamento	262	2	77	53	13	0	0	117
Não Informado	8.547	6	1.405	1.185	534	11	3	5.403
TOTAL	35.051	33	7.885	7.544	3.472	90	22	16.005

ESTATÍSTICA DE ACIDENTES - ANO DE 2010 - UF: SANTA CATARINA - EMITIDA EM 16/11/2011

Quadro 0304 - NÚMERO DE CONDUTORES ENVOLVIDOS POR OCUPAÇÃO PRINCIPAL

OCUPAÇÃO PRINCIPAL DO CONDUTOR	DISTRIBUIÇÃO SEGUNDO O ESTADO FÍSICO DO CONDUTOR					
	TOTAL	Ileso	L. Leves	L. Graves	Morto	Não Inf.
Membros superiores do poder público, dirigentes de organizações de interesse público e de empresas e gerentes	565	464	85	13	2	1
Profissionais das ciências e artes	2.223	1.855	288	60	19	1
Técnicos de nível médio	1.240	1.016	164	45	15	0
Trabalhadores de serviços administrativos	572	426	113	27	5	1
Trabalhadores dos serviços, vendedores do comércio em lojas e mercados	1.906	1.342	415	113	30	6
Trabalhadores agropecuários, florestais, de caça e pesca	675	457	154	53	10	1
Trabalhadores da produção de bens e serviços industriais	6.479	5.405	800	207	63	4
Trabalhadores de reparação e manutenção	500	364	103	29	3	1
Membros das forças armadas, policiais e bombeiros militares	224	177	33	13	1	0
Ocupações mal especificadas	20.667	15.473	3.029	897	160	1.108
<b>* Total</b>	<b>35.051</b>	<b>26.979</b>	<b>5.184</b>	<b>1.457</b>	<b>308</b>	<b>1.123</b>

Quadro 0305 - NÚMERO DE CONDUTORES ENVOLVIDOS POR TIPO DE ACIDENTE, ESTADO FÍSICO DO CONDUTOR E USO DO CINTO OU CAPACETE

TIPO DO ACIDENTE	DISTRIBUIÇÃO SEGUNDO O ESTADO FÍSICO DO CONDUTOR E O USO DO EQUIPAMENTO													
	TOTAL	ILESO			LESÕES LEVES			LESÕES GRAVES			MORTO			NÃO INF.
		com	sem	n.inf.	com	sem	n.inf.	com	sem	n.inf.	com	sem	n.inf.	
<b>Motociclistas</b>														
Choque com objeto fixo	216	10	0	3	127	2	8	55	0	4	3	0	2	2
Capotagem	0	0	0	0	0	0	0	0	0	0	0	0	0	0
Atropelamento	116	30	0	3	63	0	3	15	0	1	1	0	0	0
Atropelamento de animal	32	2	0	0	25	0	0	5	0	0	0	0	0	0
Choque com veículo estacionado	16	5	0	0	7	0	0	2	0	0	0	1	0	1
Colisão traseira	866	176	0	32	465	1	31	133	0	4	17	0	0	7
Abalroamento no mesmo sentido	495	73	1	12	303	1	24	63	1	3	7	0	0	7
Colisão frontal	134	6	1	0	49	0	2	37	0	5	29	0	3	2
Abalroamento em sentido oposto	51	5	0	0	22	0	0	20	0	1	3	0	0	0
Abalroamento transversal	983	131	1	14	532	1	35	222	1	18	19	0	0	9
Tombamento	16	0	0	0	10	0	0	3	0	1	0	0	1	1
Saída de pista	178	15	0	4	110	0	2	36	0	2	7	0	0	2
Atropelamento e fuga	3	0	0	1	0	0	0	0	0	0	0	0	0	2
Queda de veículo	702	52	0	5	468	2	40	105	1	10	14	0	1	4
Outros tipos	31	4	0	1	19	0	0	6	0	1	0	0	0	0
<b>* Total</b>	<b>3.839</b>	<b>509</b>	<b>3</b>	<b>75</b>	<b>2.200</b>	<b>7</b>	<b>145</b>	<b>702</b>	<b>3</b>	<b>50</b>	<b>100</b>	<b>1</b>	<b>7</b>	<b>37</b>

ESTATÍSTICA DE ACIDENTES - ANO DE 2010 - UF: SANTA CATARINA - EMITIDA EM 16/11/2011

TIPO DO ACIDENTE	DISTRIBUIÇÃO SEGUNDO O ESTADO FÍSICO DO CONDUTOR E O USO DO EQUIPAMENTO													
	TOTAL	ILESO			LESÕES LEVES			LESÕES GRAVES			MORTO			NÃO INF.
		com	sem	n.inf.	com	sem	n.inf.	com	sem	n.inf.	com	sem	n.inf.	
<b>Demais Condutores</b>														
Choque com objeto fixo	2.152	1.187	4	402	264	23	122	41	8	23	4	1	10	63
Capotagem	392	142	2	38	117	3	46	14	0	14	2	2	1	11
Atropelamento	456	318	2	100	15	2	12	1	0	1	0	0	1	4
Atropelamento de animal	136	92	0	21	9	0	9	1	0	1	1	0	1	1
Choque com veículo estacionado	206	103	6	72	8	0	4	1	1	3	0	0	1	7
Colisão traseira	12.075	8.653	33	2.491	253	14	135	32	4	30	4	1	4	421
Abalroamento no mesmo sentido	4.335	3.009	17	897	94	3	60	20	3	15	2	1	1	213
Colisão frontal	1.214	510	2	136	185	5	78	114	5	59	39	9	51	21
Abalroamento em sentido oposto	1.014	627	5	172	86	1	32	21	2	16	5	0	6	41
Abalroamento transversal	5.439	3.750	17	943	312	8	159	62	9	47	8	3	10	111
Tombamento	387	181	0	47	93	4	30	10	0	8	2	1	6	5
Saída de pista	2.449	1.240	10	339	408	14	196	70	6	50	8	4	9	95
Atropelamento e fuga	90	2	0	40	0	0	0	0	0	0	0	0	0	48
Queda de veículo	119	58	0	21	0	0	9	0	0	6	0	0	0	25
Outros tipos	748	528	3	172	11	0	8	2	1	1	2	0	0	20
* Total	31.212	20.400	101	5.891	1.855	77	900	389	39	274	77	22	101	1.086
<b>Todos os Condutores</b>														
Choque com objeto fixo	2.368	1.197	4	405	391	25	130	96	8	27	7	1	12	65
Capotagem	392	142	2	38	117	3	46	14	0	14	2	2	1	11
Atropelamento	572	348	2	103	78	2	15	16	0	2	1	0	1	4
Atropelamento de animal	168	94	0	21	34	0	9	6	0	1	1	0	1	1
Choque com veículo estacionado	222	108	6	72	15	0	4	3	1	3	0	1	1	8
Colisão traseira	12.941	8.829	33	2.523	718	15	166	165	4	34	21	1	4	428
Abalroamento no mesmo sentido	4.830	3.082	18	909	397	4	84	83	4	18	9	1	1	220
Colisão frontal	1.348	516	3	136	234	5	80	151	5	64	68	9	54	23
Abalroamento em sentido oposto	1.065	632	5	172	108	1	32	41	2	17	8	0	6	41
Abalroamento transversal	6.422	3.881	18	957	844	9	194	284	10	65	27	3	10	120
Tombamento	403	181	0	47	103	4	30	13	0	9	2	1	7	6
Saída de pista	2.627	1.255	10	343	518	14	198	106	6	52	15	4	9	97
Atropelamento e fuga	93	2	0	41	0	0	0	0	0	0	0	0	0	50
Queda de veículo	821	110	0	26	468	2	49	105	1	16	14	0	1	29
Outros tipos	779	532	3	173	30	0	8	8	1	2	2	0	0	20
* Total	35.051	20.909	104	5.966	4.055	84	1.045	1.091	42	324	177	23	108	1.123

Quadro 0306 - NÚMERO DE CONDUTORES ENVOLVIDOS POR INGESTÃO DE ÁLCOOL

INGESTÃO DE ÁLCOOL	DISTRIBUIÇÃO SEGUNDO O ESTADO FÍSICO DO CONDUTOR					
	TOTAL	Illeso	L. Leves	L. Graves	Morto	Não Inf.
Não existe vestígio	28.545	23.922	3.789	777	48	9
Existe vestígio	1.325	832	389	86	7	11
Não informado	5.181	2.225	1.006	594	253	1.103
* Total	35.051	26.979	5.184	1.457	308	1.123

ESTATÍSTICA DE ACIDENTES - ANO DE 2010 - UF: SANTA CATARINA - EMITIDA EM 16/11/2011

Quadro 0307 - NÚMERO DE CONDUTORES ENVOLVIDOS POR FINALIDADE DO VEÍCULO E HORAS DIRIGINDO

FINALIDADE DO VEÍCULO E HORAS DIRIGINDO	DISTRIBUIÇÃO SEGUNDO QUILOMETROS PERCORRIDOS							
	TOTAL	Até 10 KM	De 11 a 50 KM	De 51 a 200 KM	De 201 a 500 KM	De 501 a 800 KM	Mais de 800 KM	Não Inf.
<b>Passelo</b>								
Até 15 min	1.847	1.628	180	7	6	1	2	23
De 16 min a 1 h	1.517	138	1.088	257	2	0	2	30
De 1:01 a 3 h	731	3	21	597	89	0	0	21
De 3:01 a 6 h	316	0	0	22	280	4	0	10
De 6:01 a 10 h	85	2	1	2	54	24	1	1
Acima de 10 h	20	5	4	0	0	3	7	1
Não Informado	15.642	15	38	41	15	2	1	15.530
* Total	20.158	1.791	1.332	926	446	34	13	15.616
<b>Carga</b>								
Até 15 min	603	534	49	4	4	2	3	7
De 16 min a 1 h	571	40	427	87	2	1	1	13
De 1:01 a 3 h	480	2	24	394	37	0	5	18
De 3:01 a 6 h	325	1	0	48	265	2	1	8
De 6:01 a 10 h	134	1	2	1	93	28	0	9
Acima de 10 h	51	0	1	0	3	34	13	0
Não Informado	5.919	9	9	22	22	4	2	5.851
* Total	8.083	587	512	556	426	71	25	5.906
<b>Coletivo</b>								
Até 15 min	38	31	3	2	0	0	1	1
De 16 min a 1 h	40	6	32	1	0	0	0	1
De 1:01 a 3 h	32	0	1	29	1	0	0	1
De 3:01 a 6 h	14	0	0	4	9	0	0	1
De 6:01 a 10 h	8	0	0	0	6	1	0	1
Acima de 10 h	0	0	0	0	0	0	0	0
Não Informado	345	0	0	4	0	1	0	340
* Total	477	37	36	40	16	2	1	345
<b>Motocicleta</b>								
Até 15 min	488	440	42	0	1	0	0	5
De 16 min a 1 h	197	29	145	19	0	0	1	3
De 1:01 a 3 h	28	0	1	24	3	0	0	0
De 3:01 a 6 h	12	1	0	2	9	0	0	0
De 6:01 a 10 h	4	1	0	0	2	1	0	0
Acima de 10 h	1	0	0	1	0	0	0	0
Não Informado	3.109	3	5	4	1	0	0	3.096
* Total	3.839	474	193	50	16	1	1	3.104
<b>Outros</b>								
Até 15 min	0	0	0	0	0	0	0	0
De 16 min a 1 h	0	0	0	0	0	0	0	0
De 1:01 a 3 h	0	0	0	0	0	0	0	0
Não Informado	0	0	0	0	0	0	0	0
* Total	0	0	0	0	0	0	0	0
<b>Não Informado</b>								
Até 15 min	133	126	4	1	1	0	0	1
De 16 min a 1 h	131	67	53	11	0	0	0	0
De 1:01 a 3 h	50	0	2	47	1	0	0	0
De 3:01 a 6 h	15	0	1	1	13	0	0	0
De 6:01 a 10 h	8	0	1	0	5	2	0	0
Acima de 10 h	3	1	1	0	0	0	0	1
Não Informado	2.154	2	3	0	5	0	0	2.144
* Total	2.494	196	65	60	25	2	0	2.146
<b>*** TOTAIS</b>								
Até 15 min	3.109	2.759	278	14	12	3	6	37
De 16 min a 1 h	2.456	280	1.745	375	4	1	4	47
De 1:01 a 3 h	1.321	5	49	1.091	131	0	5	40
De 3:01 a 6 h	682	2	1	77	576	6	1	19
De 6:01 a 10 h	239	4	4	3	160	56	1	11
Acima de 10 h	75	6	6	1	3	37	20	2
Não Informado	27.169	29	55	71	43	7	3	26.961
* Total	35.051	3.085	2.138	1.632	929	110	40	27.117



ESTATÍSTICA DE ACIDENTES - ANO DE 2010 - UF: SANTA CATARINA - EMITIDA EM 16/11/2011

Quadro 0401 - NÚMERO DE VITIMADOS POR FAIXA ETÁRIA

FAIXA ETÁRIA	DISTRIBUIÇÃO SEGUNDO O SEXO E ESTADO FÍSICO DO VITIMADO									
	TOTAL	MASCULINO				FEMININO				NÃO INF.
		L.Leves	L.Graves	Morto	N.I.	L.Leves	L.Graves	Morto	N.I.	
Menos de 8	238	96	23	7	0	91	17	2	2	0
8  — 11	132	46	14	2	0	58	9	2	0	1
11  — 13	102	30	9	1	0	45	15	2	0	0
13  — 18	486	182	51	6	1	198	44	4	0	0
18  — 23	2.031	1.068	332	48	5	457	103	18	0	0
23  — 28	1.858	1.019	271	60	6	405	80	16	1	0
28  — 33	1.554	829	234	71	10	320	76	12	1	1
33  — 38	1.078	570	193	53	2	200	50	8	2	0
38  — 43	916	478	169	46	6	169	40	6	1	1
43  — 48	839	427	164	49	3	156	33	7	0	0
48  — 53	616	303	105	31	4	128	35	9	1	0
53  — 58	469	241	71	19	1	93	35	8	0	1
58  — 63	315	162	53	16	2	71	7	4	0	0
63  — 68	177	92	22	8	1	38	12	4	0	0
68 ou mais	232	94	38	10	1	59	19	10	1	0
Não Informado	1.948	343	105	21	136	312	59	6	17	949
* Total	12.991	5.980	1.854	448	178	2.800	634	118	26	953

Quadro 0402 - NÚMERO DE VITIMADOS POR OCUPAÇÃO PRINCIPAL

OCUPAÇÃO PRINCIPAL	DISTRIBUIÇÃO SEGUNDO O ESTADO FÍSICO DO VITIMADO				
	TOTAL	L. Leves	L. Graves	Morto	Não Inf.
Membros superiores do poder público, dirigentes de organizações de interesse público e de empresas e gerentes	119	96	20	2	1
Profissionais das ciências e artes	483	374	84	24	1
Técnicos de nível médio	280	204	56	20	0
Trabalhadores de serviços administrativos	201	160	34	6	1
Trabalhadores dos serviços, vendedores do comércio em lojas e mercados	903	659	187	50	7
Trabalhadores agropecuários, florestais, de caça e pesca	371	260	91	19	1
Trabalhadores da produção de bens e serviços industriais	1.305	971	251	79	4
Trabalhadores de reparação e manutenção	163	123	31	8	1
Membros das forças armadas, policiais e bombeiros militares	60	44	14	2	0
Ocupações mal especificadas	9.106	5.892	1.723	357	1.134
* Total	12.991	8.783	2.491	567	1.150

ESTATÍSTICA DE ACIDENTES - ANO DE 2010 - UF: SANTA CATARINA - EMITIDA EM 16/11/2011

Quadro 0403 - NÚMERO DE VITIMADOS POR TIPO DE USUÁRIO

TIPO DE USUÁRIO	DISTRIBUIÇÃO SEGUNDO O ESTADO FÍSICO DO VITIMADO				
	TOTAL	L. Leves	L. Graves	Morto	Não Inf.
Motociclistas	3.252	2.352	755	108	37
Demais Condutores	4.820	2.832	702	200	1.086
Passageiro	4.230	3.280	790	138	22
Pedestre	436	176	150	107	3
Cavaleiro	1	1	0	0	0
Ciclista	252	142	94	14	2
* Total	12.991	8.783	2.491	567	1.150

Quadro 0501 - NÚMERO DE VEÍCULOS ENVOLVIDOS POR FINALIDADE

FINALIDADE DO VEÍCULO	DISTRIBUIÇÃO SEGUNDO A IDADE DO VEÍCULO (ANOS)											
	TOTAL	Até 1	1 a 2	2 a 3	3 a 4	4 a 5	5 a 6	6 a 7	7 a 8	8 a 9	+ de 9	N.Inf.
Passeio	20.158	1.012	2.501	2.125	1.681	1.199	1.154	1.008	902	940	7.636	0
Carga	8.083	353	772	893	635	396	478	493	311	270	3.481	1
Coletivo	477	10	12	43	52	28	31	32	25	27	217	0
Motocicleta	3.839	246	506	664	476	416	333	270	181	154	593	0
Outros	0	0	0	0	0	0	0	0	0	0	0	0
Não Informado	2.494	218	172	152	112	73	73	79	67	60	1.472	16
* Total	35.051	1.839	3.963	3.877	2.956	2.112	2.069	1.882	1.486	1.451	13.399	17

Quadro 0502 - NÚMERO DE VEÍCULOS ENVOLVIDOS POR GRAVIDADE DO ACIDENTE E FINALIDADE

GRAVIDADE E FINALIDADE	DISTRIBUIÇÃO MENSAL												
	TOTAL	Jan	Fev	Mar	Abr	Mai	Jun	Jul	Ago	Set	Out	Nov	Dez
<b>Com Morto</b>													
Passeio	403	35	20	40	35	44	15	42	28	30	41	40	33
Carga	255	21	18	24	15	36	16	28	18	23	15	26	15
Coletivo	19	1	2	1	4	2	1	2	1	2	0	1	2
Motocicleta	136	8	12	9	12	10	9	13	12	7	16	10	18
Outros	0	0	0	0	0	0	0	0	0	0	0	0	0
Não Informado	54	2	3	2	4	2	1	3	3	14	7	8	5
* Total	867	67	55	76	70	94	42	88	62	76	79	85	73
<b>Com Ferido</b>													
Passeio	5.763	465	483	470	508	500	401	488	396	519	475	442	616
Carga	2.059	164	141	218	189	201	164	201	128	178	144	164	167
Coletivo	121	7	15	10	13	15	14	6	10	9	7	6	9
Motocicleta	3.279	254	301	308	285	283	249	247	263	281	266	263	279
Outros	0	0	0	0	0	0	0	0	0	0	0	0	0
Não Informado	942	67	52	51	70	79	68	48	65	102	97	122	121
* Total	12.164	957	992	1.057	1.065	1.078	896	990	862	1.089	989	997	1.192
<b>Sem Vítima</b>													
Passeio	13.937	1.238	1.186	1.057	1.130	1.082	960	1.129	1.026	1.103	1.286	1.199	1.541
Carga	5.764	462	501	497	518	543	448	517	492	458	452	454	422
Coletivo	337	29	28	31	33	35	34	24	18	30	18	23	34
Motocicleta	423	28	34	33	44	38	32	39	41	35	33	30	36
Outros	0	0	0	0	0	0	0	0	0	0	0	0	0
Não Informado	1.490	85	104	82	90	105	85	93	126	140	171	163	246
* Total	21.951	1.842	1.853	1.700	1.815	1.803	1.559	1.802	1.703	1.766	1.960	1.869	2.279

ESTATÍSTICA DE ACIDENTES - ANO DE 2010 - UF: SANTA CATARINA - EMITIDA EM 16/11/2011

GRAVIDADE E FINALIDADE	DISTRIBUIÇÃO MENSAL												
	TOTAL	Jan	Fev	Mar	Abr	Mai	Jun	Jul	Ago	Set	Out	Nov	Dez
<b>Não Informado</b>													
Passeio	55	5	2	1	3	4	6	8	4	6	8	5	3
Carga	5	0	0	2	1	0	0	0	0	1	0	1	0
Coletivo	0	0	0	0	0	0	0	0	0	0	0	0	0
Motocicleta	1	1	0	0	0	0	0	0	0	0	0	0	0
Não Informado	8	1	0	0	0	1	1	0	1	1	0	2	1
* Total	69	7	2	3	4	5	7	8	5	8	8	8	4
<b>*** TOTAIS</b>													
Passeio	20.158	1.743	1.691	1.568	1.676	1.630	1.382	1.667	1.454	1.658	1.810	1.686	2.193
Carga	8.083	647	660	741	723	780	628	746	638	660	611	645	604
Coletivo	477	37	45	42	50	52	49	32	29	41	25	30	45
Motocicleta	3.839	291	347	350	341	331	290	299	316	323	315	303	333
Outros	0	0	0	0	0	0	0	0	0	0	0	0	0
Não Informado	2.494	155	159	135	164	187	155	144	195	257	275	295	373
* Total	35.051	2.873	2.902	2.836	2.954	2.980	2.504	2.888	2.632	2.939	3.036	2.959	3.548

Quadro 0504 - NÚMERO DE VEÍCULOS ENVOLVIDOS POR DIA DA SEMANA DA OCORRÊNCIA E FINALIDADE

DIA SEMANA E FINALIDADE	DISTRIBUIÇÃO MENSAL												
	TOTAL	Jan	Fev	Mar	Abr	Mai	Jun	Jul	Ago	Set	Out	Nov	Dez
<b>DOMINGO</b>													
Passeio	3.382	390	277	250	313	325	246	251	292	217	307	222	292
Carga	682	77	44	74	74	73	53	47	62	40	61	36	41
Coletivo	48	5	5	6	3	7	6	4	3	3	1	2	3
Motocicleta	556	65	55	51	45	60	31	34	52	29	43	48	43
Outros	0	0	0	0	0	0	0	0	0	0	0	0	0
Não Informado	345	41	22	12	18	29	21	21	32	25	29	48	47
* Total	5.013	578	403	393	453	494	357	357	441	314	441	356	426
<b>SEGUNDA-FEIRA</b>													
Passeio	2.811	301	260	248	243	206	158	192	190	224	207	297	285
Carga	1.202	96	125	102	116	127	78	97	99	106	72	106	78
Coletivo	75	3	10	10	6	5	12	6	5	6	4	2	6
Motocicleta	514	21	50	46	47	53	37	38	54	41	42	46	39
Outros	0	0	0	0	0	0	0	0	0	0	0	0	0
Não Informado	350	16	20	24	24	34	19	21	27	28	37	42	58
* Total	4.952	437	465	430	436	425	304	354	375	405	362	493	466
<b>TERÇA-FEIRA</b>													
Passeio	2.221	154	201	185	127	207	202	170	166	197	169	222	221
Carga	1.201	86	82	112	78	133	136	101	100	104	62	117	90
Coletivo	61	6	5	6	6	6	5	3	2	9	2	5	6
Motocicleta	438	23	26	54	38	26	50	32	37	37	42	39	34
Outros	0	0	0	0	0	0	0	0	0	0	0	0	0
Não Informado	327	16	18	20	18	19	29	16	21	49	28	49	44
* Total	4.248	285	332	377	267	391	422	322	326	396	303	432	395
<b>QUARTA-FEIRA</b>													
Passeio	2.438	162	214	220	157	167	193	186	184	226	205	247	277
Carga	1.322	115	91	130	106	115	127	105	103	118	92	119	101
Coletivo	74	5	6	5	5	11	6	4	6	6	5	6	9
Motocicleta	538	36	57	52	40	43	61	48	27	51	39	33	51
Outros	0	0	0	0	0	0	0	0	0	0	0	0	0
Não Informado	323	14	24	18	27	17	23	15	20	41	28	36	60
* Total	4.695	332	392	425	335	353	410	358	340	442	369	441	498

ESTATÍSTICA DE ACIDENTES - ANO DE 2010 - UF: SANTA CATARINA - EMITIDA EM 16/11/2011

DIA SEMANA E FINALIDADE	DISTRIBUIÇÃO MENSAL												
	TOTAL	Jan	Fev	Mar	Abr	Mai	Jun	Jul	Ago	Set	Out	Nov	Dez
<b>QUINTA-FEIRA</b>													
Passeio	2.557	156	187	203	272	149	153	230	179	239	207	136	446
Carga	1.308	97	107	112	148	97	68	158	108	119	86	90	118
Coletivo	67	6	6	6	9	5	5	6	3	8	2	6	5
Motocicleta	512	46	43	44	59	44	24	45	31	55	29	44	48
Outros	0	0	0	0	0	0	0	0	0	0	0	0	0
Não Informado	362	21	22	18	28	23	19	25	25	37	31	36	77
* Total	4.806	326	365	383	516	318	269	464	346	458	355	312	694
<b>SEXTA-FEIRA</b>													
Passeio	3.477	270	302	250	351	253	251	337	218	223	338	302	382
Carga	1.473	113	139	138	134	135	107	141	107	107	135	112	105
Coletivo	90	7	7	5	14	9	9	7	6	7	5	6	8
Motocicleta	642	39	53	56	65	39	55	51	49	52	62	48	73
Outros	0	0	0	0	0	0	0	0	0	0	0	0	0
Não Informado	425	20	30	21	31	31	27	33	32	40	58	36	66
* Total	6.107	449	531	470	595	467	449	569	412	429	598	504	634
<b>SÁBADO</b>													
Passeio	3.272	310	250	212	213	323	179	301	225	332	377	260	290
Carga	895	63	72	73	67	100	59	97	59	66	103	65	71
Coletivo	62	5	6	4	7	9	6	2	4	2	6	3	8
Motocicleta	639	61	63	47	47	66	32	51	66	58	58	45	45
Outros	0	0	0	0	0	0	0	0	0	0	0	0	0
Não Informado	362	27	23	22	18	34	17	13	38	37	64	48	21
* Total	5.230	466	414	358	352	532	293	464	392	495	608	421	435
<b>*** TOTAIS</b>													
Passeio	20.158	1.743	1.691	1.568	1.676	1.630	1.382	1.667	1.454	1.658	1.810	1.686	2.193
Carga	8.083	647	660	741	723	780	628	746	638	660	611	645	604
Coletivo	477	37	45	42	50	52	49	32	29	41	25	30	45
Motocicleta	3.839	291	347	350	341	331	290	299	316	323	315	303	333
Outros	0	0	0	0	0	0	0	0	0	0	0	0	0
Não Informado	2.494	155	159	135	164	187	155	144	195	257	275	295	373
* Total	35.051	2.873	2.902	2.836	2.954	2.980	2.504	2.888	2.632	2.939	3.036	2.959	3.548

Quadro 0505 - NÚMERO DE VEÍCULOS ENVOLVIDOS POR HORA DA OCORRÊNCIA E FINALIDADE

HORÁRIO E FINALIDADE	DISTRIBUIÇÃO MENSAL												
	TOTAL	Jan	Fev	Mar	Abr	Mai	Jun	Jul	Ago	Set	Out	Nov	Dez
<b>00  — 01</b>													
Passeio	364	40	39	37	33	24	26	25	21	28	29	35	27
Carga	156	23	15	11	15	15	11	10	13	10	10	15	8
Coletivo	12	1	3	0	1	1	2	0	0	0	2	2	0
Motocicleta	94	6	18	9	5	9	2	8	7	6	11	6	7
Não Informado	58	4	7	4	3	3	4	4	3	2	15	5	4
* Total	684	74	82	61	57	52	45	47	44	46	67	63	46
<b>01  — 02</b>													
Passeio	236	20	17	16	19	16	15	15	20	16	34	29	19
Carga	89	5	2	7	2	15	6	8	11	9	11	11	2
Coletivo	6	0	0	0	0	2	1	0	1	1	0	0	1
Motocicleta	47	4	1	5	6	5	2	1	6	3	4	3	7
Outros	0	0	0	0	0	0	0	0	0	0	0	0	0
Não Informado	37	1	1	1	3	4	2	5	1	4	2	6	7
* Total	415	30	21	29	30	42	26	29	39	33	51	49	36

ESTATÍSTICA DE ACIDENTES - ANO DE 2010 - UF: SANTA CATARINA - EMITIDA EM 16/11/2011

Quadro 0505 - NÚMERO DE VEÍCULOS ENVOLVIDOS POR HORA DA OCORRÊNCIA E FINALIDADE

HORÁRIO E FINALIDADE	DISTRIBUIÇÃO MENSAL												
	TOTAL	Jan	Fev	Mar	Abr	Mai	Jun	Jul	Ago	Set	Out	Nov	Dez
<b>02  — 03</b>													
Passeio	233	13	12	21	23	26	20	22	15	15	27	13	26
Carga	108	12	10	11	6	7	5	8	15	8	11	7	8
Coletivo	3	2	0	0	0	0	0	0	1	0	0	0	0
Motocicleta	46	2	3	3	5	8	3	4	4	0	5	3	6
Não Informado	24	1	0	2	1	4	4	1	1	0	3	4	3
* Total	414	30	25	37	35	45	32	35	36	23	46	27	43
<b>03  — 04</b>													
Passeio	209	24	9	16	11	17	16	10	21	25	17	22	21
Carga	89	6	3	10	6	12	9	4	5	10	9	9	6
Coletivo	5	0	0	0	2	0	0	2	0	0	0	0	1
Motocicleta	36	3	2	5	3	3	1	8	2	0	3	2	4
Não Informado	25	0	3	3	0	1	1	0	3	5	5	3	1
* Total	364	33	17	34	22	33	27	24	31	40	34	36	33
<b>04  — 05</b>													
Passeio	326	28	21	38	29	36	15	23	29	24	28	22	33
Carga	115	5	9	12	9	9	9	13	11	5	7	14	12
Coletivo	15	0	2	2	0	3	0	2	4	2	0	0	0
Motocicleta	69	6	8	6	8	4	7	4	3	8	6	3	6
Outros	0	0	0	0	0	0	0	0	0	0	0	0	0
Não Informado	48	1	2	1	2	11	5	3	3	8	4	5	3
* Total	573	40	42	59	48	63	36	45	50	47	45	44	54
<b>05  — 06</b>													
Passeio	282	24	15	20	29	22	17	20	20	31	24	31	29
Carga	162	9	11	17	24	17	12	9	7	10	18	12	16
Coletivo	13	1	0	2	0	2	2	1	0	1	1	0	3
Motocicleta	60	15	2	2	4	7	2	5	5	3	4	4	7
Outros	0	0	0	0	0	0	0	0	0	0	0	0	0
Não Informado	43	5	2	2	2	3	3	3	5	5	2	5	6
* Total	560	54	30	43	59	51	36	38	37	50	49	52	61
<b>06  — 07</b>													
Passeio	449	38	34	30	40	37	33	42	27	52	31	39	46
Carga	242	16	11	19	22	25	19	23	23	19	21	26	18
Coletivo	21	0	3	0	2	3	4	1	2	2	2	0	2
Motocicleta	112	7	10	11	7	13	9	9	10	13	8	7	8
Não Informado	53	1	6	2	7	4	2	3	3	5	3	4	13
* Total	877	62	64	62	78	82	67	78	65	91	65	76	87
<b>07  — 08</b>													
Passeio	950	84	35	115	83	81	66	71	67	80	75	97	96
Carga	404	26	32	50	32	49	33	33	38	28	29	33	21
Coletivo	24	3	0	3	2	3	3	1	2	2	3	1	1
Motocicleta	225	10	13	24	28	15	19	18	20	21	22	16	19
Não Informado	158	13	2	11	7	10	13	7	14	23	16	25	17
* Total	1.761	136	82	203	152	158	134	130	141	154	145	172	154
<b>08  — 09</b>													
Passeio	1.012	111	88	103	91	93	77	73	78	46	76	75	101
Carga	451	49	35	44	49	34	36	38	47	28	31	28	32
Coletivo	20	1	2	3	4	1	0	1	1	5	0	1	1
Motocicleta	160	9	19	15	11	22	15	6	11	18	10	14	10
Não Informado	129	2	3	10	5	10	11	5	9	12	8	22	32
* Total	1.772	172	147	175	160	160	139	123	146	109	125	140	176

ESTATÍSTICA DE ACIDENTES - ANO DE 2010 - UF: SANTA CATARINA - EMITIDA EM 16/11/2011

Quadro 0505 - NÚMERO DE VEÍCULOS ENVOLVIDOS POR HORA DA OCORRÊNCIA E FINALIDADE

HORÁRIO E FINALIDADE	DISTRIBUIÇÃO MENSAL												
	TOTAL	Jan	Fev	Mar	Abr	Mai	Jun	Jul	Ago	Set	Out	Nov	Dez
<b>09  — 10</b>													
Passeio	1.006	104	107	72	94	73	77	72	54	74	87	82	110
Carga	447	23	49	44	50	47	37	37	20	48	32	30	30
Coletivo	17	0	2	1	3	2	0	2	1	2	0	3	1
Motocicleta	129	12	10	12	8	8	16	10	9	13	10	10	11
Não Informado	102	7	8	3	6	5	9	9	5	9	14	11	16
* Total	1.701	146	176	132	161	135	139	130	89	146	143	136	168
<b>10  — 11</b>													
Passeio	1.008	88	91	85	92	69	71	73	66	98	102	60	113
Carga	484	33	33	53	41	46	44	49	36	52	32	36	29
Coletivo	15	0	2	2	2	1	3	0	1	3	0	0	1
Motocicleta	141	12	16	17	8	6	16	12	12	11	8	7	16
Outros	0	0	0	0	0	0	0	0	0	0	0	0	0
Não Informado	94	6	3	2	10	3	5	3	6	13	15	8	20
* Total	1.742	139	145	159	153	125	139	137	121	177	157	111	179
<b>11  — 12</b>													
Passeio	1.036	103	84	73	77	63	64	104	77	104	90	76	121
Carga	471	33	33	43	44	37	42	48	38	42	33	44	34
Coletivo	19	0	2	0	2	1	4	1	1	4	0	3	1
Motocicleta	171	14	19	22	16	16	14	13	9	8	14	10	16
Outros	0	0	0	0	0	0	0	0	0	0	0	0	0
Não Informado	109	8	3	3	6	6	13	5	7	16	10	14	18
* Total	1.806	158	141	141	145	123	137	171	132	174	147	147	190
<b>12  — 13</b>													
Passeio	882	75	81	58	54	67	48	74	68	78	112	64	103
Carga	375	27	30	38	40	30	23	37	23	33	35	26	33
Coletivo	21	1	2	1	4	1	1	1	1	5	0	1	3
Motocicleta	156	7	16	11	13	18	16	6	14	20	14	9	12
Não Informado	124	4	10	6	11	12	2	1	10	14	17	5	32
* Total	1.558	114	139	114	122	128	90	119	116	150	178	105	183
<b>13  — 14</b>													
Passeio	916	53	80	85	70	58	72	71	66	96	93	73	99
Carga	392	34	35	40	29	30	23	30	43	30	30	37	31
Coletivo	22	1	2	5	2	2	1	2	1	2	1	1	2
Motocicleta	203	7	16	20	18	15	20	19	12	23	17	21	15
Não Informado	121	13	10	3	3	9	7	6	11	11	12	16	20
* Total	1.654	108	143	153	122	114	123	128	133	162	153	148	167
<b>14  — 15</b>													
Passeio	1.260	97	112	85	98	101	107	105	104	104	101	99	147
Carga	529	44	51	39	35	48	52	52	49	49	32	34	44
Coletivo	27	5	0	4	1	4	4	0	1	2	1	1	4
Motocicleta	205	16	18	20	15	13	13	23	21	21	9	16	20
Outros	0	0	0	0	0	0	0	0	0	0	0	0	0
Não Informado	158	14	16	4	5	7	9	5	10	16	20	22	30
* Total	2.179	176	197	152	154	173	185	185	185	192	163	172	245
<b>15  — 16</b>													
Passeio	1.317	115	117	83	102	89	100	95	105	114	116	92	189
Carga	538	56	39	38	46	42	42	39	43	48	37	43	65
Coletivo	25	0	4	3	2	0	6	1	2	0	3	0	4
Motocicleta	209	21	23	14	23	18	13	14	19	13	19	15	17
Outros	0	0	0	0	0	0	0	0	0	0	0	0	0
Não Informado	146	16	11	10	12	5	2	10	13	9	17	17	24
* Total	2.235	208	194	148	185	154	163	159	182	184	192	167	299

ESTATÍSTICA DE ACIDENTES - ANO DE 2010 - UF: SANTA CATARINA - EMITIDA EM 16/11/2011

Quadro 0505 - NÚMERO DE VEÍCULOS ENVOLVIDOS POR HORA DA OCORRÊNCIA E FINALIDADE

HORÁRIO E FINALIDADE	DISTRIBUIÇÃO MENSAL												
	TOTAL	Jan	Fev	Mar	Abr	Mai	Jun	Jul	Ago	Set	Out	Nov	Dez
<b>16  — 17</b>													
Passeio	1.531	137	148	112	135	102	95	112	113	110	118	133	216
Carga	566	52	59	48	49	44	35	66	41	47	50	38	37
Coletivo	34	1	8	3	3	3	4	3	1	0	1	3	4
Motocicleta	243	21	22	19	19	14	11	16	17	24	28	21	31
Não Informado	164	6	12	11	16	7	10	11	8	20	15	23	25
* Total	2.538	217	249	193	222	170	155	208	180	201	212	218	313
<b>17  — 18</b>													
Passeio	1.611	140	115	114	117	145	107	134	89	129	173	176	172
Carga	570	62	45	55	30	67	33	52	44	49	36	59	38
Coletivo	42	2	3	2	5	6	4	4	2	1	4	6	3
Motocicleta	319	29	25	28	22	31	20	27	22	24	30	37	24
Outros	0	0	0	0	0	0	0	0	0	0	0	0	0
Não Informado	171	10	8	16	7	11	19	9	10	17	25	15	24
* Total	2.713	243	196	215	181	260	183	226	167	220	268	293	261
<b>18  — 19</b>													
Passeio	1.811	115	147	104	156	180	159	182	152	125	139	147	205
Carga	623	49	51	38	73	73	49	74	33	39	45	44	55
Coletivo	48	7	3	2	11	6	5	4	1	1	2	3	3
Motocicleta	390	19	19	26	31	48	48	38	44	32	25	37	23
Não Informado	223	10	13	9	13	37	16	28	18	18	21	25	15
* Total	3.095	200	233	179	284	344	277	326	248	215	232	256	301
<b>19  — 20</b>													
Passeio	1.363	111	115	121	149	123	69	130	110	112	117	105	101
Carga	403	26	26	43	49	39	35	31	36	27	31	36	24
Coletivo	25	4	0	4	2	2	2	0	3	3	2	2	1
Motocicleta	247	19	20	26	34	18	14	16	21	25	22	18	14
Outros	0	0	0	0	0	0	0	0	0	0	0	0	0
Não Informado	161	2	11	5	16	10	7	8	24	17	20	19	22
* Total	2.199	162	172	199	250	192	127	185	194	184	192	180	162
<b>20  — 21</b>													
Passeio	787	62	82	73	51	66	41	62	60	75	78	73	64
Carga	307	14	27	32	33	32	15	30	25	27	31	21	20
Coletivo	19	3	2	1	0	2	2	2	1	3	1	0	2
Motocicleta	174	15	27	15	18	10	9	7	13	13	15	16	16
Outros	0	0	0	0	0	0	0	0	0	0	0	0	0
Não Informado	115	4	9	9	10	14	5	3	8	13	13	18	9
* Total	1.402	98	147	130	112	124	72	104	107	131	138	128	111
<b>21  — 22</b>													
Passeio	679	78	58	33	64	58	32	54	40	82	51	62	67
Carga	239	20	22	17	17	24	22	19	13	16	20	22	27
Coletivo	15	1	2	1	2	0	1	1	2	1	1	0	3
Motocicleta	158	15	17	17	20	7	7	10	9	15	16	9	16
Não Informado	107	18	10	6	11	7	2	5	6	10	9	8	15
* Total	1.198	132	109	74	114	96	64	89	70	124	97	101	128
<b>22  — 23</b>													
Passeio	534	45	54	48	42	57	25	58	26	25	49	52	53
Carga	181	11	16	18	13	25	23	24	10	14	10	11	6
Coletivo	18	2	2	2	0	5	0	2	0	0	1	1	3
Motocicleta	152	12	14	17	9	18	7	16	18	4	12	10	15
Não Informado	78	5	8	11	4	4	3	5	8	6	8	7	9
* Total	963	75	94	96	68	109	58	105	62	49	80	81	86

ESTATÍSTICA DE ACIDENTES - ANO DE 2010 - UF: SANTA CATARINA - EMITIDA EM 16/11/2011

Quadro 0505 - NÚMERO DE VEÍCULOS ENVOLVIDOS POR HORA DA OCORRÊNCIA E FINALIDADE

HORÁRIO E FINALIDADE	DISTRIBUIÇÃO MENSAL												
	TOTAL	Jan	Fev	Mar	Abr	Mai	Jun	Jul	Ago	Set	Out	Nov	Dez
<b>23  — 24</b>													
Passeio	356	38	30	26	17	27	30	40	26	15	43	29	35
Carga	142	12	16	14	9	13	13	12	14	12	10	9	8
Coletivo	11	2	1	1	0	2	0	1	0	1	0	2	1
Motocicleta	93	10	9	6	10	5	6	9	8	5	3	9	13
Outros	0	0	0	0	0	0	0	0	0	0	0	0	0
Não Informado	46	4	1	1	4	0	1	5	9	4	1	8	8
* Total	648	66	57	48	40	47	50	67	57	37	57	57	65
<b>*** TOTAIS</b>													
Passeio	20.158	1.743	1.691	1.568	1.676	1.630	1.382	1.667	1.454	1.658	1.810	1.686	2.193
Carga	8.083	647	660	741	723	780	628	746	638	660	611	645	604
Coletivo	477	37	45	42	50	52	49	32	29	41	25	30	45
Motocicleta	3.839	291	347	350	341	331	290	299	316	323	315	303	333
Outros	0	0	0	0	0	0	0	0	0	0	0	0	0
Não Informado	2.494	155	159	135	164	187	155	144	195	257	275	295	373
* Total	35.051	2.873	2.902	2.836	2.954	2.980	2.504	2.888	2.632	2.939	3.036	2.959	3.548



**SÃO PAULO**



ESTATÍSTICA DE ACIDENTES - ANO DE 2010 - UF: SÃO PAULO - EMITIDA EM 16/11/2011

Quadro 0101 - NÚMERO DE ACIDENTES POR GRAVIDADE DA OCORRÊNCIA

GRAVIDADE	DISTRIBUIÇÃO MENSAL												
	TOTAL	Jan	Fev	Mar	Abr	Mai	Jun	Jul	Ago	Set	Out	Nov	Dez
Com Morto	359	27	30	26	25	30	28	27	43	35	29	25	34
Com Ferido	3.529	299	221	288	288	333	255	303	269	284	322	298	369
Sem Vítima	9.064	794	617	696	710	755	694	795	743	821	791	744	904
Não Informado	57	6	6	2	3	5	5	5	5	1	8	6	5
* Total	13.009	1.126	874	1.012	1.026	1.123	982	1.130	1.060	1.141	1.150	1.073	1.312

Quadro 0102 - NÚMERO DE ACIDENTES POR TIPO E GRAVIDADE

TIPO DO ACIDENTE	DISTRIBUIÇÃO SEGUNDO A GRAVIDADE DO ACIDENTE				
	TOTAL	C/ Morto	C/ Ferido	S/ Vítima	Não Inf.
Choque com objeto fixo	2.368	29	471	1.837	31
Capotagem	433	10	179	236	8
Atropelamento	397	113	274	10	0
Atropelamento de animal	172	2	39	131	0
Choque com veículo estacionado	139	2	27	110	0
Colisão traseira	4.194	51	905	3.238	0
Abalroamento no mesmo sentido	2.009	20	442	1.547	0
Colisão frontal	106	22	49	35	0
Abalroamento em sentido oposto	129	6	51	72	0
Abalroamento transversal	457	12	235	210	0
Tombamento	402	9	109	284	0
Saída de pista	961	12	238	706	5
Atropelamento e fuga	161	59	97	3	2
Queda de veículo	418	12	372	32	2
Outros tipos	663	0	41	613	9
* Total	13.009	359	3.529	9.064	57

Quadro 0103 - NÚMERO DE ACIDENTES POR DIA DA SEMANA

DIA DA SEMANA	DISTRIBUIÇÃO MENSAL												
	TOTAL	Jan	Fev	Mar	Abr	Mai	Jun	Jul	Ago	Set	Out	Nov	Dez
Domingo	1.857	228	107	138	169	175	112	130	195	156	161	115	171
Segunda-Feira	1.723	125	104	174	143	165	125	114	158	154	140	169	152
Terça-Feira	1.744	128	113	144	131	118	167	152	170	153	123	189	156
Quarta-Feira	1.757	129	133	155	101	150	176	145	122	202	143	109	192
Quinta-Feira	1.914	162	173	102	182	146	149	186	126	159	141	131	257
Sexta-Feira	2.047	189	130	135	163	145	127	218	158	147	226	188	221
Sábado	1.967	165	114	164	137	224	126	185	131	170	216	172	163
* Total	13.009	1.126	874	1.012	1.026	1.123	982	1.130	1.060	1.141	1.150	1.073	1.312

ESTATÍSTICA DE ACIDENTES - ANO DE 2010 - UF: SÃO PAULO - EMITIDA EM 16/11/2011

Quadro 0104 - NÚMERO DE ACIDENTES POR HORA DA OCORRÊNCIA

HORA DA OCORRÊNCIA	DISTRIBUIÇÃO MENSAL												
	TOTAL	Jan	Fev	Mar	Abr	Mai	Jun	Jul	Ago	Set	Out	Nov	Dez
00  — 01	397	36	14	39	36	44	34	30	30	33	25	37	39
01  — 02	298	28	21	31	20	28	22	22	17	33	22	22	32
02  — 03	293	21	23	21	14	22	17	28	33	27	38	15	34
03  — 04	289	25	17	22	23	21	13	15	26	33	28	30	36
04  — 05	353	28	21	31	23	23	26	29	46	25	33	28	40
05  — 06	473	34	34	31	35	48	44	36	36	46	45	40	44
06  — 07	584	44	40	49	42	56	47	51	54	55	64	39	43
07  — 08	747	51	44	68	67	71	73	65	69	66	54	63	56
08  — 09	641	44	38	44	51	65	46	56	60	65	66	50	56
09  — 10	565	51	44	40	50	53	43	49	35	52	53	50	45
10  — 11	490	38	34	30	39	42	50	44	50	41	43	39	40
11  — 12	505	42	42	41	28	41	25	59	40	45	52	39	51
12  — 13	447	33	24	36	31	43	38	35	25	43	48	49	42
13  — 14	523	66	30	45	34	46	38	42	41	43	49	35	54
14  — 15	632	56	47	59	51	53	43	57	57	44	44	54	67
15  — 16	661	82	45	57	61	41	50	68	34	52	50	56	65
16  — 17	741	85	52	51	61	49	43	57	53	57	77	72	84
17  — 18	788	85	59	63	59	49	41	57	48	75	66	76	110
18  — 19	878	79	57	41	79	97	82	87	69	63	66	66	92
19  — 20	738	52	43	61	74	60	57	76	76	68	58	38	75
20  — 21	524	31	36	39	52	51	41	47	45	54	41	38	49
21  — 22	554	48	39	33	32	57	43	49	53	44	46	46	64
22  — 23	458	40	29	42	30	33	36	38	31	37	46	48	48
23  — 24	430	27	41	38	34	30	30	33	32	40	36	43	46
* Total	13.009	1.126	874	1.012	1.026	1.123	982	1.130	1.060	1.141	1.150	1.073	1.312

Quadro 0105 - NÚMERO DE ACIDENTES POR GRAVIDADE DO ACIDENTE E FASE DO DIA

GRAVIDADE DO ACIDENTE E FASE DO DIA	DISTRIBUIÇÃO SEGUNDO AS CONDIÇÕES METEOROLÓGICAS						
	TOTAL	Normal	Nublado	Nevoeiro	Chuva	Outros	N.Inf.
<b>Com Morto</b>							
Amanhecer	23	7	7	5	4	0	0
Pleno Dia	101	59	16	2	22	2	0
Anoitecer	18	12	4	0	2	0	0
Noite	217	121	58	7	26	1	4
* Total	359	199	85	14	54	3	4
<b>Com Ferido</b>							
Amanhecer	266	137	78	10	41	0	0
Pleno Dia	1.761	1.160	309	11	278	0	3
Anoitecer	185	100	45	0	38	0	2
Noite	1.317	685	370	22	223	0	17
* Total	3.529	2.082	802	43	580	0	22
<b>Sem Vítima</b>							
Amanhecer	554	265	155	21	108	1	4
Pleno Dia	4.932	2.835	795	22	1.276	1	3
Anoitecer	474	208	111	0	152	0	3
Noite	3.104	1.463	804	49	732	4	52
* Total	9.064	4.771	1.865	92	2.268	6	62
<b>Não Informado</b>							
Amanhecer	5	3	1	0	1	0	0
Pleno Dia	19	12	2	0	5	0	0
Anoitecer	2	1	0	0	1	0	0
Noite	31	17	11	0	3	0	0
* Total	57	33	14	0	10	0	0

Fonte: DPRF

ESTATÍSTICA DE ACIDENTES - ANO DE 2010 - UF: SÃO PAULO - EMITIDA EM 16/11/2011

GRAVIDADE DO ACIDENTE E FASE DO DIA	DISTRIBUIÇÃO SEGUNDO AS CONDIÇÕES METEOROLÓGICAS						
	TOTAL	Normal	Nublado	Nevoeiro	Chuva	Outros	N.Inf.
<b>*** TOTAIS</b>							
Amanhecer	848	412	241	36	154	1	4
Pleno Dia	6.813	4.066	1.122	35	1.581	3	6
Anoitecer	679	321	160	0	193	0	5
Noite	4.669	2.286	1.243	78	984	5	73
* Total	13.009	7.085	2.766	149	2.912	9	88

Quadro 0106 - NÚMERO DE ACIDENTES POR USO DO SOLO E TIPO DO ACIDENTE

USO DO SOLO E TIPO DO ACIDENTE	DISTRIBUIÇÃO SEGUNDO O TIPO DE LOCALIDADE							
	TOTAL	Escolar	Industr.	Comerc.	Resid.	NãoEdific.	Outras	N.Inf.
<b>URBANO</b>								
Choque com objeto fixo	754	2	138	359	87	165	3	0
Capotagem	118	0	22	52	10	34	0	0
Atropelamento	269	1	34	162	41	30	0	1
Atropelamento de animal	68	0	8	27	14	19	0	0
Choque com veículo estacionado	66	0	11	41	5	9	0	0
Colisão traseira	2.518	4	790	1.193	139	388	4	0
Abalroamento no mesmo sentido	1.289	4	362	655	72	195	1	0
Colisão frontal	46	0	6	28	2	10	0	0
Abalroamento em sentido oposto	30	0	3	14	4	9	0	0
Abalroamento transversal	284	0	19	195	32	37	1	0
Tombamento	72	0	12	26	8	26	0	0
Saída de pista	195	0	31	75	19	70	0	0
Atropelamento e fuga	106	0	18	60	12	13	1	2
Queda de veículo	251	1	51	120	23	55	1	0
Outros tipos	234	1	53	93	26	61	0	0
* Total	6.300	13	1.558	3.100	494	1.121	11	3
<b>RURAL</b>								
Choque com objeto fixo	1.614	1	30	147	19	1.406	11	0
Capotagem	315	0	5	15	4	286	5	0
Atropelamento	128	0	4	30	7	87	0	0
Atropelamento de animal	104	0	3	11	4	86	0	0
Choque com veículo estacionado	73	2	4	24	0	43	0	0
Colisão traseira	1.676	6	92	334	21	1.214	8	1
Abalroamento no mesmo sentido	720	0	40	111	8	554	7	0
Colisão frontal	60	0	1	6	3	49	1	0
Abalroamento em sentido oposto	99	0	2	5	0	92	0	0
Abalroamento transversal	173	1	3	38	3	126	2	0
Tombamento	330	0	2	25	2	295	6	0
Saída de pista	766	1	10	31	5	718	1	0
Atropelamento e fuga	55	0	5	13	3	33	0	1
Queda de veículo	167	0	5	21	1	140	0	0
Outros tipos	429	0	15	39	6	368	1	0
* Total	6.709	11	221	850	86	5.497	42	2

ESTATÍSTICA DE ACIDENTES - ANO DE 2010 - UF: SÃO PAULO - EMITIDA EM 16/11/2011

USO DO SOLO E TIPO DO ACIDENTE	DISTRIBUIÇÃO SEGUNDO O TIPO DE LOCALIDADE							
	TOTAL	Escolar	Industr.	Comerc.	Resid.	NãoEdific.	Outras	N.Inf.
<b>*** TOTAIS</b>								
Choque com objeto fixo	2.368	3	168	506	106	1.571	14	0
Capotagem	433	0	27	67	14	320	5	0
Atropelamento	397	1	38	192	48	117	0	1
Atropelamento de animal	172	0	11	38	18	105	0	0
Choque com veículo estacionado	139	2	15	65	5	52	0	0
Colisão traseira	4.194	10	882	1.527	160	1.602	12	1
Abalroamento no mesmo sentido	2.009	4	402	766	80	749	8	0
Colisão frontal	106	0	7	34	5	59	1	0
Abalroamento em sentido oposto	129	0	5	19	4	101	0	0
Abalroamento transversal	457	1	22	233	35	163	3	0
Tombamento	402	0	14	51	10	321	6	0
Saída de pista	961	1	41	106	24	788	1	0
Outros tipos	663	1	68	132	32	429	1	0
Atropelamento e fuga	161	0	23	73	15	46	1	3
Queda de veículo	418	1	56	141	24	195	1	0
* Total	13.009	24	1.779	3.950	580	6.618	53	5

Quadro 0107 - NÚMERO DE ACIDENTES POR USO DO SOLO E TIPO DE LOCALIDADE

USO DO SOLO E TIPO DE LOCALIDADE	DISTRIBUIÇÃO SEGUNDO A GRAVIDADE DO ACIDENTE				
	TOTAL	C/Morto	C/Ferido	S/Vítima	N.Inf.
<b>URBANO</b>					
Escolar	13	0	4	9	0
Industrial	1.558	39	467	1.045	7
Comercial	3.100	91	990	1.999	20
Residencial	494	21	181	287	5
Não Edificada	1.121	22	344	749	6
Outras	11	0	5	6	0
Não Informado	3	0	3	0	0
* Total	6.300	173	1.994	4.095	38
<b>RURAL</b>					
Escolar	11	1	3	7	0
Industrial	221	9	56	156	0
Comercial	850	27	197	623	3
Residencial	86	9	24	53	0
Não Edificada	5.497	139	1.247	4.095	16
Outras	42	1	7	34	0
Não Informado	2	0	1	1	0
* Total	6.709	186	1.535	4.969	19
<b>*** TOTAIS</b>					
Escolar	24	1	7	16	0
Industrial	1.779	48	523	1.201	7
Comercial	3.950	118	1.187	2.622	23
Residencial	580	30	205	340	5
Não Edificada	6.618	161	1.591	4.844	22
Outras	53	1	12	40	0
Não Informado	5	0	4	1	0
* Total	13.009	359	3.529	9.064	57

ESTATÍSTICA DE ACIDENTES - ANO DE 2010 - UF: SÃO PAULO - EMITIDA EM 16/11/2011

Quadro 0108 - NÚMERO DE ACIDENTES OCORRIDOS EM FERIADOS NACIONAIS

FERIADO NACIONAL	DISTRIBUIÇÃO POR GRAVIDADE DO ACIDENTE, ESTADO FÍSICO DO VITIMADO E FINALIDADE DO VEÍCULO																
	ACIDENTES POR GRAVIDADE					VÍTIMAS POR ESTADO FÍSICO					VEÍCULOS POR FINALIDADE						
	Total	C/M	C/F	S/V	N.I.	Total	L.L.	L.G.	Morto	N.I.	Total	Pass.	Carga	Colet.	Moto	Out.	N.I.
<b>Confraternização Universal</b>																	
30/12 qua	47	0	11	36	0	21	13	6	0	2	75	39	20	0	6	0	10
31/12 qui	46	3	7	36	0	28	16	7	4	1	71	47	10	2	4	0	8
1/1 sex	34	1	6	27	0	16	11	0	2	3	42	29	4	0	0	0	9
2/1 sáb	28	1	7	20	0	13	10	1	1	1	41	29	4	1	2	0	5
3/1 dom	84	2	27	54	1	60	43	7	3	7	142	116	10	2	8	0	6
4/1 seg	35	0	9	26	0	18	12	2	0	4	62	42	12	0	2	0	6
5/1 ter	27	0	4	23	0	7	4	0	0	3	44	17	16	2	1	0	8
* Totais	301	7	71	222	1	163	109	23	10	21	477	319	76	7	23	0	52
<b>Carnaval</b>																	
11/2 qui	38	5	6	26	1	25	12	0	6	7	65	21	26	1	4	0	13
12/2 sex	39	2	12	25	0	24	15	4	2	3	68	31	15	1	7	0	14
13/2 sáb	45	3	10	31	1	22	11	2	4	5	86	53	17	1	6	0	9
14/2 dom	15	0	7	8	0	11	9	1	0	1	19	11	5	0	2	0	1
15/2 seg	15	0	5	10	0	8	5	1	0	2	29	20	2	1	1	0	5
16/2 ter	29	0	8	21	0	22	19	1	0	2	59	43	9	1	2	0	4
17/2 qua	43	0	12	31	0	21	13	3	0	5	75	41	21	2	4	0	7
* Totais	224	10	60	152	2	133	84	12	12	25	401	220	95	7	26	0	53
<b>Paixão de Cristo</b>																	
31/3 qua	38	2	6	30	0	14	6	0	4	4	73	28	31	1	4	0	9
1/4 qui	45	1	12	32	0	19	9	5	1	4	81	34	22	2	12	0	11
2/4 sex	24	1	8	14	1	15	10	1	1	3	41	26	6	2	6	0	1
3/4 sáb	39	1	15	23	0	26	18	5	2	1	62	38	14	2	4	0	4
4/4 dom	73	0	20	52	1	38	28	5	0	5	116	78	14	3	6	0	15
5/4 seg	50	0	11	39	0	19	12	1	0	6	80	42	20	0	6	0	12
6/4 ter	43	1	7	35	0	20	13	1	1	5	69	36	25	1	1	0	6
* Totais	312	6	79	225	2	151	96	18	9	28	522	282	132	11	39	0	58
<b>Tiradentes</b>																	
20/4 ter	25	2	4	19	0	10	3	3	2	2	43	14	17	1	6	0	5
21/4 qua	32	3	10	19	0	23	12	6	3	2	55	24	17	2	8	0	4
22/4 qui	32	0	6	26	0	8	6	1	0	1	54	21	24	2	4	0	3
23/4 sex	34	0	10	23	1	24	17	3	0	4	59	34	17	1	3	0	4
24/4 sáb	37	2	10	25	0	18	10	3	2	3	52	28	15	1	2	0	6
25/4 dom	40	1	13	26	0	27	18	3	1	5	63	32	15	2	6	0	8
26/4 seg	29	0	10	19	0	18	12	2	0	4	48	22	14	3	7	0	2
* Totais	229	8	63	157	1	128	78	21	8	21	374	175	119	12	36	0	32
<b>Dia do Trabalho</b>																	
28/4 qua	15	0	3	12	0	4	2	1	0	1	28	11	11	2	3	0	1
29/4 qui	38	1	6	31	0	11	6	1	1	3	69	30	29	2	2	0	6
30/4 sex	33	0	8	25	0	21	14	0	0	7	68	35	20	1	2	0	10
1/5 sáb	28	0	16	12	0	27	15	8	0	4	42	22	10	1	7	0	2
2/5 dom	22	0	8	14	0	18	12	2	0	4	37	24	6	0	5	0	2
3/5 seg	24	0	7	17	0	14	9	2	0	3	46	21	10	2	5	0	8
4/5 ter	29	0	14	15	0	23	11	7	0	5	57	26	13	0	8	0	10
* Totais	189	1	62	126	0	118	69	21	1	27	347	169	99	8	32	0	39

ESTATÍSTICA DE ACIDENTES - ANO DE 2010 - UF: SÃO PAULO - EMITIDA EM 16/11/2011

Quadro 0108 - NÚMERO DE ACIDENTES OCORRIDOS EM FERIADOS NACIONAIS

FERIADO NACIONAL	DISTRIBUIÇÃO POR GRAVIDADE DO ACIDENTE, ESTADO FÍSICO DO VITIMADO E FINALIDADE DO VEÍCULO																
	ACIDENTES POR GRAVIDADE					VÍTIMAS POR ESTADO FÍSICO					VEÍCULOS POR FINALIDADE						
	Total	C/M	C/F	S/V	N.I.	Total	L.L.	L.G.	Morto	N.I.	Total	Pass.	Carga	Colet.	Moto	Out.	N.I.
<b>Corpus Christi</b>																	
1/6 ter	34	0	6	27	1	10	6	0	0	4	59	28	23	1	1	0	6
2/6 qua	43	0	7	36	0	15	9	0	0	6	84	47	23	4	3	0	7
3/6 qui	48	3	11	34	0	24	16	3	3	2	86	51	23	3	4	0	5
4/6 sex	26	1	6	19	0	11	8	0	1	2	35	21	8	1	3	0	2
5/6 sáb	37	0	10	27	0	23	18	0	0	5	51	31	6	0	2	0	12
6/6 dom	29	1	11	17	0	22	10	4	2	6	63	40	6	1	7	0	9
7/6 seg	25	0	12	12	1	17	11	3	0	3	49	18	17	4	6	0	4
* Totais	242	5	63	172	2	122	78	10	6	28	427	236	106	14	26	0	45
<b>Independência</b>																	
2/9 qui	31	1	6	24	0	13	7	1	1	4	52	16	20	1	5	0	10
3/9 sex	26	1	6	19	0	14	8	1	1	4	53	25	14	1	6	0	7
4/9 sáb	49	3	12	34	0	23	10	5	3	5	86	52	17	3	3	0	11
5/9 dom	51	1	21	29	0	39	25	11	1	2	86	54	14	3	8	0	7
6/9 seg	28	0	8	20	0	17	13	1	0	3	41	25	10	1	3	0	2
7/9 ter	61	1	16	44	0	35	24	7	1	3	94	54	26	0	7	0	7
8/9 qua	65	0	14	51	0	22	15	3	0	4	107	50	27	4	9	0	17
* Totais	311	7	83	221	0	163	102	29	7	25	519	276	128	13	41	0	61
<b>Nossa Senhora Aparecida</b>																	
7/10 qui	43	1	15	27	0	23	15	4	1	3	66	39	14	0	6	0	7
8/10 sex	56	2	11	43	0	23	10	4	2	7	102	56	26	0	9	0	11
9/10 sáb	38	1	7	30	0	13	9	1	1	2	59	40	11	1	3	0	4
10/10 dom	37	1	14	20	2	32	22	2	1	7	55	40	3	1	4	0	7
11/10 seg	27	0	6	21	0	10	9	0	0	1	39	17	12	2	2	0	6
12/10 ter	42	3	12	27	0	29	13	5	3	8	70	45	9	1	3	0	12
13/10 qua	28	0	5	22	1	11	4	1	0	6	46	18	15	2	3	0	8
* Totais	271	8	70	190	3	141	82	17	8	34	437	255	90	7	30	0	55
<b>Finados</b>																	
28/10 qui	35	1	7	27	0	14	5	6	1	2	67	27	28	0	4	0	8
29/10 sex	44	1	12	30	1	21	13	3	1	4	78	38	19	3	9	0	9
30/10 sáb	58	2	17	39	0	38	31	3	2	2	87	54	17	1	1	0	14
31/10 dom	24	2	12	10	0	24	12	5	2	5	38	20	9	0	3	0	6
1/11 seg	25	0	9	16	0	17	9	5	0	3	40	16	13	0	3	0	8
2/11 ter	23	2	5	15	1	13	5	1	2	5	44	21	12	0	3	0	8
3/11 qua	22	1	8	13	0	15	8	2	1	4	42	17	11	1	7	0	6
* Totais	231	9	70	150	2	142	83	25	9	25	396	193	109	5	30	0	59
<b>Proclamação da República</b>																	
11/11 qui	36	1	8	27	0	13	9	1	1	2	60	24	20	1	2	0	13
12/11 sex	59	2	19	38	0	29	17	5	2	5	97	51	25	3	7	0	11
13/11 sáb	56	0	15	41	0	23	16	3	0	4	93	66	10	3	1	0	13
14/11 dom	32	2	11	18	1	69	50	12	2	5	71	38	9	6	8	0	10
15/11 seg	39	0	12	27	0	26	13	5	0	8	83	49	16	3	5	0	10
16/11 ter	61	0	10	51	0	20	11	2	0	7	101	38	24	4	3	0	32
17/11 qua	33	1	12	19	1	44	37	4	1	2	58	22	17	1	3	0	15
* Totais	316	6	87	221	2	224	153	32	6	33	563	288	121	21	29	0	104



ESTATÍSTICA DE ACIDENTES - ANO DE 2010 - UF: SÃO PAULO - EMITIDA EM 16/11/2011

Quadro 0108 - NÚMERO DE ACIDENTES OCORRIDOS EM FERIADOS NACIONAIS

FERIADO NACIONAL	DISTRIBUIÇÃO POR GRAVIDADE DO ACIDENTE, ESTADO FÍSICO DO VITIMADO E FINALIDADE DO VEÍCULO																
	ACIDENTES POR GRAVIDADE					VÍTIMAS POR ESTADO FÍSICO					VEÍCULOS POR FINALIDADE						
	Total	C/M	C/F	S/V	N.I.	Total	L.L.	L.G.	Morto	N.I.	Total	Pass.	Carga	Colet.	Moto	Out.	N.I.
<b>Natal</b>																	
22/12 qua	46	0	17	27	2	31	17	5	0	9	78	40	17	4	9	0	8
23/12 qui	90	1	22	67	0	46	28	9	1	8	178	96	40	5	12	0	25
24/12 sex	50	3	20	27	0	43	24	10	3	6	83	46	19	3	7	0	8
25/12 sáb	30	0	11	19	0	25	17	3	0	5	43	27	1	3	6	0	6
26/12 dom	36	0	10	26	0	18	13	2	0	3	64	48	7	2	0	0	7
27/12 seg	31	1	6	24	0	13	9	0	1	3	56	30	15	2	1	0	8
28/12 ter	23	2	6	15	0	17	7	3	2	5	42	20	11	1	6	0	4
* Totais	306	7	92	205	2	193	115	32	7	39	544	307	110	20	41	0	66

Quadro 0109 - NÚMERO DE ACIDENTES POR TIPO DE ACIDENTE E NÚMERO DE VEÍCULOS ENVOLVIDOS

TIPO DE ACIDENTE	DISTRIBUIÇÃO SEGUNDO O NÚMERO DE VEÍCULOS ENVOLVIDOS					
	TOTAL	1 veículo	2 veículos	3 veículos	4 veículos	mais de 4
Choque com objeto fixo	2.368	2.099	217	34	14	4
Capotagem	433	414	16	1	2	0
Atropelamento	397	373	24	0	0	0
Atropelamento de animal	172	163	7	0	1	1
Choque com veículo estacionado	139	0	126	12	1	0
Colisão traseira	4.194	0	3.128	728	230	108
Abalroamento no mesmo sentido	2.009	0	1.804	179	17	9
Colisão frontal	106	0	94	9	3	0
Abalroamento em sentido oposto	129	0	97	24	5	3
Abalroamento transversal	457	0	435	22	0	0
Tombamento	402	374	21	5	2	0
Saída de pista	961	918	39	2	1	1
Atropelamento e fuga	161	157	4	0	0	0
Queda de veículo	418	369	43	5	1	0
Outros tipos	663	459	173	25	3	3
* Total	13.009	5.326	6.228	1.046	280	129

Quadro 0201 - NÚMERO DE PESSOAS ENVOLVIDAS POR ESTADO FÍSICO

ESTADO FÍSICO	DISTRIBUIÇÃO MENSAL												
	TOTAL	Jan	Fev	Mar	Abr	Mai	Jun	Jul	Ago	Set	Out	Nov	Dez
Ileso	43.966	3.692	2.968	2.951	3.558	3.733	3.101	3.881	3.348	3.973	3.565	4.128	5.068
Lesões Leves	4.269	371	302	371	346	371	279	353	304	328	396	400	448
Lesões Graves	1.094	85	72	85	93	91	69	123	85	93	95	104	99
Morto	401	38	39	29	26	35	29	33	46	36	30	26	34
Não Informado	1.480	124	93	109	109	137	116	155	118	103	139	115	162
* Total	51.210	4.310	3.474	3.545	4.132	4.367	3.594	4.545	3.901	4.533	4.225	4.773	5.811

ESTATÍSTICA DE ACIDENTES - ANO DE 2010 - UF: SÃO PAULO - EMITIDA EM 16/11/2011

Quadro 0301 - NÚMERO DE CONDUTORES ENVOLVIDOS POR CATEGORIA E TEMPO DE HABILITAÇÃO

CATEGORIA E TEMPO DE HABILITAÇÃO	DISTRIBUIÇÃO SEGUNDO O NÚMERO DE VEÍCULOS ENVOLVIDOS E GRAVIDADE DO ACIDENTE										
	TOTAL	ACIDENTES COM 1 VEÍCULO					ACIDENTES COM 2 OU MAIS VEÍCULOS				
		C/Morto	C/Ferido	S/Vítima	N.Inf.	Total	C/Morto	C/Ferido	S/Vítima	N.Inf.	Total
<b>Amador</b>											
Até 1 ano	195	0	28	17	0	45	4	61	85	0	150
Acima de 1 até 2	597	3	81	68	1	153	4	164	276	0	444
Acima de 2 até 5	1.926	19	232	254	0	505	21	484	916	0	1.421
Acima de 5 até 10	2.363	14	234	411	1	660	27	463	1.213	0	1.703
Acima de 10 até 20	2.958	20	214	550	2	786	31	537	1.604	0	2.172
Acima de 20 anos	1.776	17	120	316	1	454	21	325	976	0	1.322
Não Informado	4	0	0	1	0	1	0	2	1	0	3
* Total	9.819	73	909	1.617	5	2.604	108	2.036	5.071	0	7.215
<b>Profissional</b>											
Até 1 ano	13	0	0	4	0	4	0	1	8	0	9
Acima de 1 até 2	12	0	2	5	0	7	0	3	2	0	5
Acima de 2 até 5	339	4	19	72	0	95	2	53	189	0	244
Acima de 5 até 10	1.447	10	82	241	0	333	15	217	882	0	1.114
Acima de 10 até 20	3.653	31	186	547	1	765	57	605	2.226	0	2.888
Acima de 20 anos	5.432	40	265	860	0	1.165	74	890	3.303	0	4.267
Não Informado	13	0	0	2	0	2	0	2	9	0	11
* Total	10.909	85	554	1.731	1	2.371	148	1.771	6.619	0	8.538
<b>Não Informado</b>											
Acima de 10 até 20	0	0	0	0	0	0	0	0	0	0	0
Acima de 20 anos	1	0	0	0	0	0	0	0	1	0	1
Não Informado	2.040	66	181	54	50	351	57	488	1.142	2	1.689
* Total	2.041	66	181	54	50	351	57	488	1.143	2	1.690
<b>*** TOTAIS</b>											
Até 1 ano	208	0	28	21	0	49	4	62	93	0	159
Acima de 1 até 2	609	3	83	73	1	160	4	167	278	0	449
Acima de 2 até 5	2.265	23	251	326	0	600	23	537	1.105	0	1.665
Acima de 5 até 10	3.810	24	316	652	1	993	42	680	2.095	0	2.817
Acima de 10 até 20	6.611	51	400	1.097	3	1.551	88	1.142	3.830	0	5.060
Acima de 20 anos	7.209	57	385	1.176	1	1.619	95	1.215	4.280	0	5.590
Não Informado	2.057	66	181	57	50	354	57	492	1.152	2	1.703
* Total	22.769	224	1.644	3.402	56	5.326	313	4.295	12.833	2	17.443

Quadro 0302 - NÚMERO DE CONDUTORES ENVOLVIDOS POR SEXO E IDADE

SEXO E IDADE DO CONDUTOR	DISTRIBUIÇÃO SEGUNDO O NÚMERO DE VEÍCULOS ENVOLVIDOS E GRAVIDADE DO ACIDENTE										
	TOTAL	ACIDENTES COM 1 VEÍCULO					ACIDENTES COM 2 OU MAIS VEÍCULOS				
		C/Morto	C/Ferido	S/Vítima	N.Inf.	Total	C/Morto	C/Ferido	S/Vítima	N.Inf.	Total
<b>Sexo Masculino</b>											
Até 18 anos	91	1	14	11	0	26	4	29	32	0	65
Acima de 18 até 25	2.637	26	298	407	1	732	28	625	1.252	0	1.905
Acima de 25 até 30	3.064	21	239	519	3	782	38	617	1.627	0	2.282
Acima de 30 até 40	5.486	44	360	951	1	1.356	82	996	3.052	0	4.130
Acima de 40 até 50	3.961	37	247	612	1	897	56	683	2.325	0	3.064
Acima de 50 até 60	2.421	22	116	392	0	530	29	367	1.495	0	1.891
Acima de 60 anos	948	6	59	147	0	212	11	202	523	0	736
Não informado	624	3	42	75	2	122	11	107	384	0	502
* Total	19.232	160	1.375	3.114	8	4.657	259	3.626	10.690	0	14.575

ESTATÍSTICA DE ACIDENTES - ANO DE 2010 - UF: SÃO PAULO - EMITIDA EM 16/11/2011

SEXO E IDADE DO CONDUTOR	DISTRIBUIÇÃO SEGUNDO O NÚMERO DE VEÍCULOS ENVOLVIDOS E GRAVIDADE DO ACIDENTE										
	TOTAL	ACIDENTES COM 1 VEÍCULO					ACIDENTES COM 2 OU MAIS VEÍCULOS				
		C/Morto	C/Ferido	S/Vitima	N.Inf.	Total	C/Morto	C/Ferido	S/Vitima	N.Inf.	Total
<b>Sexo Feminino</b>											
Até 18 anos	6	0	1	0	0	1	0	0	5	0	5
Acima de 18 até 25	357	3	44	42	0	89	1	66	201	0	268
Acima de 25 até 30	408	1	41	58	0	100	3	74	231	0	308
Acima de 30 até 40	573	1	42	89	0	132	3	104	334	0	441
Acima de 40 até 50	357	1	21	57	1	80	4	61	212	0	277
Acima de 50 até 60	188	0	14	23	0	37	3	34	114	0	151
Acima de 60 anos	49	0	1	6	0	7	0	12	30	0	42
Não informado	60	0	3	5	0	8	2	6	44	0	52
* Total	1.998	6	167	280	1	454	16	357	1.171	0	1.544
<b>Sexo Não Informado</b>											
Até 18 anos	0	0	0	0	0	0	0	0	0	0	0
Acima de 18 até 25	2	0	1	0	0	1	0	1	0	0	1
Acima de 25 até 30	3	0	0	1	0	1	0	0	2	0	2
Acima de 30 até 40	7	0	2	2	0	4	0	2	1	0	3
Acima de 40 até 50	6	0	2	1	0	3	0	0	3	0	3
Acima de 50 até 60	1	0	0	0	0	0	0	0	1	0	1
Acima de 60 anos	1	0	0	0	0	0	0	0	1	0	1
Não informado	1.519	58	97	4	47	206	38	309	964	2	1.313
* Total	1.539	58	102	8	47	215	38	312	972	2	1.324
<b>*** TOTAIS</b>											
Até 18 anos	97	1	15	11	0	27	4	29	37	0	70
Acima de 18 até 25	2.996	29	343	449	1	822	29	692	1.453	0	2.174
Acima de 25 até 30	3.475	22	280	578	3	883	41	691	1.860	0	2.592
Acima de 30 até 40	6.066	45	404	1.042	1	1.492	85	1.102	3.387	0	4.574
Acima de 40 até 50	4.324	38	270	670	2	980	60	744	2.540	0	3.344
Acima de 50 até 60	2.610	22	130	415	0	567	32	401	1.610	0	2.043
Acima de 60 anos	998	6	60	153	0	219	11	214	554	0	779
Não informado	2.203	61	142	84	49	336	51	422	1.392	2	1.867
* Total	22.769	224	1.644	3.402	56	5.326	313	4.295	12.833	2	17.443

Quadro 0303 - NÚMERO DE CONDUTORES ENVOLVIDOS POR USO DO CINTO OU CAPACETE

USO DO EQUIPAMENTO	DISTRIBUIÇÃO SEGUNDO O GRAU DE INSTRUÇÃO DO CONDUTOR							
	TOTAL	Analf.	Fundam.	Médio	Superior	Mestrado	Doutorado	Não Inf.
<b>Motociclistas</b>								
Com capacete	1.480	2	312	712	109	6	0	339
Sem capacete	9	0	4	1	1	0	0	3
Não Informado	164	0	27	57	12	1	0	67
TOTAL	1.653	2	343	770	122	7	0	409
<b>Demais Condutores</b>								
Com cinto	15.745	6	5.014	5.690	2.940	56	2	2.037
Sem cinto	146	0	43	49	17	0	0	37
Não Informado	5.225	20	1.175	1.149	507	32	17	2.325
TOTAL	21.116	26	6.232	6.888	3.464	88	19	4.399
<b>Todos os Condutores</b>								
Com equipamento	17.225	8	5.326	6.402	3.049	62	2	2.376
Sem equipamento	155	0	47	50	18	0	0	40
Não Informado	5.389	20	1.202	1.206	519	33	17	2.392
TOTAL	22.769	28	6.575	7.658	3.586	95	19	4.808

ESTATÍSTICA DE ACIDENTES - ANO DE 2010 - UF: SÃO PAULO - EMITIDA EM 16/11/2011

Quadro 0304 - NÚMERO DE CONDUTORES ENVOLVIDOS POR OCUPAÇÃO PRINCIPAL

OCUPAÇÃO PRINCIPAL DO CONDUTOR	DISTRIBUIÇÃO SEGUNDO O ESTADO FÍSICO DO CONDUTOR					
	TOTAL	Ileso	L. Leves	L. Graves	Morto	Não Inf.
Membros superiores do poder público, dirigentes de organizações de interesse público e de empresas e gerentes	441	402	31	6	2	0
Profissionais das ciências e artes	2.546	2.250	243	45	8	0
Técnicos de nível médio	1.264	1.098	138	23	5	0
Trabalhadores de serviços administrativos	457	371	75	11	0	0
Trabalhadores dos serviços, vendedores do comércio em lojas e mercados	1.560	1.162	307	74	16	1
Trabalhadores agropecuários, florestais, de caça e pesca	151	115	26	8	2	0
Trabalhadores da produção de bens e serviços industriais	8.029	7.274	547	160	46	2
Trabalhadores de reparação e manutenção	374	306	51	15	2	0
Membros das forças armadas, policiais e bombeiros militares	284	232	41	11	0	0
Ocupações mal especificadas	7.663	5.015	872	243	77	1.456
<b>* Total</b>	<b>22.769</b>	<b>18.225</b>	<b>2.331</b>	<b>596</b>	<b>158</b>	<b>1.459</b>

Quadro 0305 - NÚMERO DE CONDUTORES ENVOLVIDOS POR TIPO DE ACIDENTE, ESTADO FÍSICO DO CONDUTOR E USO DO CINTO OU CAPACETE

TIPO DO ACIDENTE	DISTRIBUIÇÃO SEGUNDO O ESTADO FÍSICO DO CONDUTOR E O USO DO EQUIPAMENTO													
	TOTAL	ILESO			LESÕES LEVES			LESÕES GRAVES			MORTO			NÃO INF.
		com	sem	n.inf.	com	sem	n.inf.	com	sem	n.inf.	com	sem	n.inf.	
<b>Motociclistas</b>														
Choque com objeto fixo	61	4	0	0	24	0	4	20	0	1	4	0	1	3
Capotagem	0	0	0	0	0	0	0	0	0	0	0	0	0	0
Atropelamento	81	28	1	2	31	0	2	15	0	0	1	0	1	0
Atropelamento de animal	17	0	0	0	7	1	1	7	0	1	0	0	0	0
Choque com veículo estacionado	14	2	0	1	3	0	1	5	0	0	1	0	0	1
Colisão traseira	443	93	0	12	230	1	13	61	0	6	14	0	1	12
Abalroamento no mesmo sentido	385	71	2	15	227	0	17	35	1	4	6	0	1	6
Colisão frontal	32	4	0	0	10	0	1	9	0	0	6	0	1	1
Abalroamento em sentido oposto	11	1	0	0	6	0	0	1	0	2	1	0	0	0
Abalroamento transversal	148	26	0	0	70	1	11	30	0	4	4	0	0	2
Tombamento	0	0	0	0	0	0	0	0	0	0	0	0	0	0
Saída de pista	21	4	0	1	8	0	2	5	0	0	0	0	0	1
Atropelamento e fuga	5	0	0	2	0	0	0	0	0	0	0	0	0	3
Queda de veículo	400	45	0	4	264	1	12	52	1	8	9	0	0	4
Outros tipos	35	13	0	2	17	0	0	3	0	0	0	0	0	0
<b>* Total</b>	<b>1.653</b>	<b>291</b>	<b>3</b>	<b>39</b>	<b>897</b>	<b>4</b>	<b>64</b>	<b>243</b>	<b>2</b>	<b>26</b>	<b>46</b>	<b>0</b>	<b>5</b>	<b>33</b>

ESTATÍSTICA DE ACIDENTES - ANO DE 2010 - UF: SÃO PAULO - EMITIDA EM 16/11/2011

TIPO DO ACIDENTE	DISTRIBUIÇÃO SEGUNDO O ESTADO FÍSICO DO CONDUTOR E O USO DO EQUIPAMENTO													
	TOTAL	ILESO			LESÕES LEVES			LESÕES GRAVES			MORTO			NÃO INF.
		com	sem	n.inf.	com	sem	n.inf.	com	sem	n.inf.	com	sem	n.inf.	
<b>Demais Condutores</b>														
Choque com objeto fixo	2.652	1.874	7	304	193	2	76	31	4	23	1	4	13	120
Capotagem	457	247	2	32	97	3	31	5	0	15	1	1	7	16
Atropelamento	340	244	2	68	5	1	8	3	0	1	0	0	0	8
Atropelamento de animal	169	132	1	14	13	0	4	0	0	3	1	0	1	0
Choque com veículo estacionado	278	135	14	90	8	1	3	1	0	6	0	0	1	19
Colisão traseira	9.529	6.800	41	1.506	267	10	88	78	3	30	12	1	17	676
Abalroamento no mesmo sentido	3.874	2.798	19	575	80	0	47	3	2	6	1	0	5	338
Colisão frontal	195	105	0	19	14	0	13	10	1	10	9	1	4	9
Abalroamento em sentido oposto	297	174	1	51	22	0	12	14	0	3	3	0	1	16
Abalroamento transversal	788	505	1	125	73	1	32	13	0	10	3	0	4	21
Tombamento	439	255	4	56	64	1	23	10	0	7	1	2	4	12
Saída de pista	989	617	2	158	103	2	43	14	2	13	1	2	5	27
Atropelamento e fuga	159	2	0	52	0	0	2	0	0	0	0	0	0	103
Queda de veículo	74	25	0	7	0	0	15	0	0	1	1	0	0	25
Outros tipos	876	668	4	156	3	0	6	2	0	1	0	0	0	36
* Total	21.116	14.581	98	3.213	942	21	403	184	12	129	34	11	62	1.426
<b>Todos os Condutores</b>														
Choque com objeto fixo	2.713	1.878	7	304	217	2	80	51	4	24	5	4	14	123
Capotagem	457	247	2	32	97	3	31	5	0	15	1	1	7	16
Atropelamento	421	272	3	70	36	1	10	18	0	1	1	0	1	8
Atropelamento de animal	186	132	1	14	20	1	5	7	0	4	1	0	1	0
Choque com veículo estacionado	292	137	14	91	11	1	4	6	0	6	1	0	1	20
Colisão traseira	9.972	6.893	41	1.518	497	11	101	139	3	36	26	1	18	688
Abalroamento no mesmo sentido	4.259	2.869	21	590	307	0	64	38	3	10	7	0	6	344
Colisão frontal	227	109	0	19	24	0	14	19	1	10	15	1	5	10
Abalroamento em sentido oposto	308	175	1	51	28	0	12	15	0	5	4	0	1	16
Abalroamento transversal	936	531	1	125	143	2	43	43	0	14	7	0	4	23
Tombamento	439	255	4	56	64	1	23	10	0	7	1	2	4	12
Saída de pista	1.010	621	2	159	111	2	45	19	2	13	1	2	5	28
Atropelamento e fuga	164	2	0	54	0	0	2	0	0	0	0	0	0	106
Queda de veículo	474	70	0	11	264	1	27	52	1	9	10	0	0	29
Outros tipos	911	681	4	158	20	0	6	5	0	1	0	0	0	36
* Total	22.769	14.872	101	3.252	1.839	25	467	427	14	155	80	11	67	1.459

Quadro 0306 - NÚMERO DE CONDUTORES ENVOLVIDOS POR INGESTÃO DE ÁLCOOL

INGESTÃO DE ÁLCOOL	DISTRIBUIÇÃO SEGUNDO O ESTADO FÍSICO DO CONDUTOR					
	TOTAL	Iliso	L. Leves	L. Graves	Morto	Não Inf.
Não existe vestígio	18.547	16.472	1.754	287	20	14
Existe vestígio	599	470	108	19	1	1
Não informado	3.623	1.283	469	290	137	1.444
* Total	22.769	18.225	2.331	596	158	1.459

ESTATÍSTICA DE ACIDENTES - ANO DE 2010 - UF: SÃO PAULO - EMITIDA EM 16/11/2011

Quadro 0307 - NÚMERO DE CONDUTORES ENVOLVIDOS POR FINALIDADE DO VEÍCULO E HORAS DIRIGINDO

FINALIDADE DO VEÍCULO E HORAS DIRIGINDO	DISTRIBUIÇÃO SEGUNDO QUILOMETROS PERCORRIDOS							
	TOTAL	Até 10 KM	De 11 a 50 KM	De 51 a 200 KM	De 201 a 500 KM	De 501 a 800 KM	Mais de 800 KM	Não Inf.
<b>Passelo</b>								
Até 15 min	1.779	1.413	333	6	3	1	5	18
De 16 min a 1 h	2.493	327	1.745	383	7	4	8	19
De 1:01 a 3 h	1.236	2	67	1.010	120	2	7	28
De 3:01 a 6 h	401	4	3	28	346	10	1	9
De 6:01 a 10 h	78	3	2	4	32	34	1	2
Acima de 10 h	19	0	5	5	0	4	5	0
Não Informado	4.822	38	46	31	10	4	3	4.690
* Total	10.828	1.787	2.201	1.467	518	59	30	4.766
<b>Carga</b>								
Até 15 min	433	334	72	4	14	1	2	6
De 16 min a 1 h	1.113	88	773	226	11	4	3	8
De 1:01 a 3 h	1.383	5	97	1.119	103	13	12	34
De 3:01 a 6 h	662	1	4	122	496	16	9	14
De 6:01 a 10 h	170	0	2	1	97	55	10	5
Acima de 10 h	59	0	0	1	6	24	27	1
Não Informado	2.943	12	26	22	15	5	2	2.861
* Total	6.763	440	974	1.495	742	118	65	2.929
<b>Coletivo</b>								
Até 15 min	58	41	12	1	0	0	3	1
De 16 min a 1 h	164	33	112	17	0	0	0	2
De 1:01 a 3 h	84	0	6	72	6	0	0	0
De 3:01 a 6 h	39	1	1	4	31	2	0	0
De 6:01 a 10 h	11	1	0	0	3	7	0	0
Acima de 10 h	1	0	0	0	0	1	0	0
Não Informado	247	0	2	1	0	0	0	244
* Total	604	76	133	95	40	10	3	247
<b>Motocicleta</b>								
Até 15 min	427	351	68	1	0	0	2	5
De 16 min a 1 h	353	57	261	28	1	0	0	6
De 1:01 a 3 h	52	1	8	42	0	0	0	1
De 3:01 a 6 h	4	0	0	0	4	0	0	0
De 6:01 a 10 h	1	0	0	0	0	1	0	0
Acima de 10 h	1	0	1	0	0	0	0	0
Não Informado	815	7	3	0	0	0	0	805
* Total	1.653	416	341	71	5	1	2	817
<b>Outros</b>								
Até 15 min	0	0	0	0	0	0	0	0
De 16 min a 1 h	0	0	0	0	0	0	0	0
De 1:01 a 3 h	1	0	1	0	0	0	0	0
Não Informado	0	0	0	0	0	0	0	0
* Total	1	0	1	0	0	0	0	0
<b>Não Informado</b>								
Até 15 min	250	209	35	5	1	0	0	0
De 16 min a 1 h	480	156	278	40	1	2	1	2
De 1:01 a 3 h	200	1	10	168	20	0	0	1
De 3:01 a 6 h	101	0	0	17	79	2	1	2
De 6:01 a 10 h	16	0	1	0	10	5	0	0
Acima de 10 h	10	0	1	1	2	3	3	0
Não Informado	1.863	7	1	4	5	0	1	1.845
* Total	2.920	373	326	235	118	12	6	1.850
<b>*** TOTAIS</b>								
Até 15 min	2.947	2.348	520	17	18	2	12	30
De 16 min a 1 h	4.603	661	3.169	694	20	10	12	37
De 1:01 a 3 h	2.956	9	189	2.411	249	15	19	64
De 3:01 a 6 h	1.207	6	8	171	956	30	11	25
De 6:01 a 10 h	276	4	5	5	142	102	11	7
Acima de 10 h	90	0	7	7	8	32	35	1
Não Informado	10.690	64	78	58	30	9	6	10.445
* Total	22.769	3.092	3.976	3.363	1.423	200	106	10.609

ESTATÍSTICA DE ACIDENTES - ANO DE 2010 - UF: SÃO PAULO - EMITIDA EM 16/11/2011

Quadro 0401 - NÚMERO DE VITIMADOS POR FAIXA ETÁRIA

FAIXA ETÁRIA	DISTRIBUIÇÃO SEGUNDO O SEXO E ESTADO FÍSICO DO VITIMADO									
	TOTAL	MASCULINO				FEMININO				NÃO INF.
		L.Leves	L.Graves	Morto	N.I.	L.Leves	L.Graves	Morto	N.I.	
Menos de 8	104	46	6	3	0	38	8	3	0	0
8  — 11	57	25	4	0	0	28	0	0	0	0
11  — 13	38	12	6	2	0	16	2	0	0	0
13  — 18	162	54	16	3	0	68	14	6	0	1
18  — 23	762	397	134	34	3	156	29	5	2	2
23  — 28	898	511	133	30	3	190	27	4	0	0
28  — 33	753	432	120	26	2	136	28	7	0	2
33  — 38	590	323	93	37	1	113	16	3	0	4
38  — 43	460	269	74	27	0	72	9	8	1	0
43  — 48	403	226	58	31	4	68	10	4	0	2
48  — 53	288	152	47	25	1	51	8	4	0	0
53  — 58	198	103	25	17	0	39	10	4	0	0
58  — 63	122	60	16	11	1	29	4	1	0	0
63  — 68	114	48	17	12	1	32	3	1	0	0
68 ou mais	156	56	29	15	1	35	16	4	0	0
Não Informado	2.139	245	91	53	69	228	37	12	10	1.394
* Total	7.244	2.959	869	326	86	1.299	221	66	13	1.405

Quadro 0402 - NÚMERO DE VITIMADOS POR OCUPAÇÃO PRINCIPAL

OCUPAÇÃO PRINCIPAL	DISTRIBUIÇÃO SEGUNDO O ESTADO FÍSICO DO VITIMADO				
	TOTAL	L. Leves	L. Graves	Morto	Não Inf.
Membros superiores do poder público, dirigentes de organizações de interesse público e de empresas e gerentes	49	39	8	2	0
Profissionais das ciências e artes	402	337	54	10	1
Técnicos de nível médio	221	184	30	7	0
Trabalhadores de serviços administrativos	147	124	19	4	0
Trabalhadores dos serviços, vendedores do comércio em lojas e mercados	661	512	115	33	1
Trabalhadores agropecuários, florestais, de caça e pesca	69	48	16	5	0
Trabalhadores da produção de bens e serviços industriais	904	645	194	62	3
Trabalhadores de reparação e manutenção	94	71	20	3	0
Membros das forças armadas, policiais e bombeiros militares	72	58	13	1	0
Ocupações mal especificadas	4.625	2.251	625	274	1.475
* Total	7.244	4.269	1.094	401	1.480

ESTATÍSTICA DE ACIDENTES - ANO DE 2010 - UF: SÃO PAULO - EMITIDA EM 16/11/2011

Quadro 0403 - NÚMERO DE VITIMADOS POR TIPO DE USUÁRIO

TIPO DE USUÁRIO	DISTRIBUIÇÃO SEGUNDO O ESTADO FÍSICO DO VITIMADO				
	TOTAL	L. Leves	L. Graves	Morto	Não Inf.
Motociclistas	1.320	965	271	51	33
Demais Condutores	3.224	1.366	325	107	1.426
Passageiro	2.119	1.728	309	68	14
Pedestre	458	136	161	156	5
Cavaleiro	1	0	1	0	0
Ciclista	122	74	27	19	2
* Total	7.244	4.269	1.094	401	1.480

Quadro 0501 - NÚMERO DE VEÍCULOS ENVOLVIDOS POR FINALIDADE

FINALIDADE DO VEÍCULO	DISTRIBUIÇÃO SEGUNDO A IDADE DO VEÍCULO (ANOS)											
	TOTAL	Até 1	1 a 2	2 a 3	3 a 4	4 a 5	5 a 6	6 a 7	7 a 8	8 a 9	+ de 9	N.Inf.
Passeio	10.828	560	1.349	1.321	1.075	751	666	548	393	442	3.723	0
Carga	6.763	283	630	887	589	360	387	392	281	188	2.764	2
Coletivo	604	14	57	112	66	37	52	28	24	23	191	0
Motocicleta	1.653	105	221	358	231	194	114	84	63	44	239	0
Outros	1	0	0	0	0	0	0	0	0	0	1	0
Não Informado	2.920	160	150	189	146	100	93	82	53	42	1.857	48
* Total	22.769	1.122	2.407	2.867	2.107	1.442	1.312	1.134	814	739	8.775	50

Quadro 0502 - NÚMERO DE VEÍCULOS ENVOLVIDOS POR GRAVIDADE DO ACIDENTE E FINALIDADE

GRAVIDADE E FINALIDADE	DISTRIBUIÇÃO MENSAL												
	TOTAL	Jan	Fev	Mar	Abr	Mai	Jun	Jul	Ago	Set	Out	Nov	Dez
<b>Com Morto</b>													
Passeio	180	19	13	13	14	16	14	10	25	13	15	14	14
Carga	157	14	12	15	6	16	11	15	13	16	14	12	13
Coletivo	15	3	2	0	2	1	2	1	0	2	0	0	2
Motocicleta	66	3	6	4	6	8	5	3	5	9	9	3	5
Outros	0	0	0	0	0	0	0	0	0	0	0	0	0
Não Informado	119	9	10	11	7	7	8	6	16	14	8	12	11
* Total	537	48	43	43	35	48	40	35	59	54	46	41	45
<b>Com Ferido</b>													
Passeio	2.504	233	160	190	190	219	203	199	195	200	229	228	258
Carga	1.232	108	76	123	103	128	92	110	90	85	94	109	114
Coletivo	128	7	6	7	12	13	18	23	10	3	6	11	12
Motocicleta	1.341	97	77	118	108	153	101	116	100	112	117	93	149
Outros	0	0	0	0	0	0	0	0	0	0	0	0	0
Não Informado	734	67	46	57	41	52	51	58	57	71	81	78	75
* Total	5.939	512	365	495	454	565	465	506	452	471	527	519	608
<b>Sem Vítima</b>													
Passeio	8.110	703	499	568	657	701	641	756	653	709	724	647	852
Carga	5.371	426	388	457	429	457	458	472	459	498	435	429	463
Coletivo	461	34	37	25	36	49	34	41	25	41	40	47	52
Motocicleta	241	18	11	20	24	26	24	24	16	22	17	19	20
Outros	1	0	0	0	0	0	0	0	0	0	0	0	1
Não Informado	2.051	177	141	142	136	175	130	162	185	187	176	194	246
* Total	16.235	1.358	1.076	1.212	1.282	1.408	1.287	1.455	1.338	1.457	1.392	1.336	1.634



ESTATÍSTICA DE ACIDENTES - ANO DE 2010 - UF: SÃO PAULO - EMITIDA EM 16/11/2011

GRAVIDADE E FINALIDADE	DISTRIBUIÇÃO MENSAL												
	TOTAL	Jan	Fev	Mar	Abr	Mai	Jun	Jul	Ago	Set	Out	Nov	Dez
<b>Não Informado</b>													
Passeio	34	5	2	2	1	3	4	3	3	0	4	4	3
Carga	3	1	0	0	1	0	0	1	0	0	0	0	0
Coletivo	0	0	0	0	0	0	0	0	0	0	0	0	0
Motocicleta	5	0	2	0	1	0	1	0	0	0	0	1	0
Não Informado	16	0	2	1	0	2	0	1	2	1	4	1	2
* Total	58	6	6	3	3	5	5	5	5	1	8	6	5
<b>*** TOTAIS</b>													
Passeio	10.828	960	674	773	862	939	862	968	876	922	972	893	1.127
Carga	6.763	549	476	595	539	601	561	598	562	599	543	550	590
Coletivo	604	44	45	32	50	63	54	65	35	46	46	58	66
Motocicleta	1.653	118	96	142	139	187	131	143	121	143	143	116	174
Outros	1	0	0	0	0	0	0	0	0	0	0	0	1
Não Informado	2.920	253	199	211	184	236	189	227	260	273	269	285	334
* Total	22.769	1.924	1.490	1.753	1.774	2.026	1.797	2.001	1.854	1.983	1.973	1.902	2.292

Quadro 0504 - NÚMERO DE VEÍCULOS ENVOLVIDOS POR DIA DA SEMANA DA OCORRÊNCIA E FINALIDADE

DIA SEMANA E FINALIDADE	DISTRIBUIÇÃO MENSAL												
	TOTAL	Jan	Fev	Mar	Abr	Mai	Jun	Jul	Ago	Set	Out	Nov	Dez
<b>DOMINGO</b>													
Passeio	1.924	276	102	136	165	170	121	144	191	164	170	115	170
Carga	531	56	39	40	51	56	32	41	54	41	37	41	43
Coletivo	97	8	6	4	8	9	5	5	14	9	8	10	11
Motocicleta	240	28	10	16	24	28	16	15	20	23	19	18	23
Outros	0	0	0	0	0	0	0	0	0	0	0	0	0
Não Informado	391	37	20	29	29	24	27	27	46	31	40	31	50
* Total	3.183	405	177	225	277	287	201	232	325	268	274	215	297
<b>SEGUNDA-FEIRA</b>													
Passeio	1.376	101	76	143	117	120	97	94	130	124	110	141	123
Carga	900	57	47	97	70	97	71	60	75	88	76	87	75
Coletivo	88	1	10	6	10	12	7	8	2	6	10	10	6
Motocicleta	218	15	10	19	24	24	22	16	20	18	15	17	18
Outros	0	0	0	0	0	0	0	0	0	0	0	0	0
Não Informado	403	36	27	43	23	46	25	17	50	20	37	50	29
* Total	2.985	210	170	308	244	299	222	195	277	256	248	305	251
<b>TERÇA-FEIRA</b>													
Passeio	1.265	86	98	91	80	99	126	125	111	111	87	136	115
Carga	1.106	84	70	104	93	69	118	98	116	83	62	113	96
Coletivo	84	9	4	6	7	6	7	9	6	4	6	8	12
Motocicleta	210	13	13	30	13	24	21	12	21	16	18	16	13
Outros	0	0	0	0	0	0	0	0	0	0	0	0	0
Não Informado	415	37	24	31	28	28	38	24	39	29	31	64	42
* Total	3.080	229	209	262	221	226	310	268	293	243	204	337	278
<b>QUARTA-FEIRA</b>													
Passeio	1.317	85	98	116	79	116	158	107	106	134	95	71	152
Carga	1.160	97	87	103	69	103	134	99	76	129	95	68	100
Coletivo	94	7	6	2	6	11	16	9	4	12	6	6	9
Motocicleta	249	16	12	26	20	25	22	22	12	27	24	12	31
Outros	0	0	0	0	0	0	0	0	0	0	0	0	0
Não Informado	395	27	25	37	13	29	24	29	22	65	39	34	51
* Total	3.215	232	228	284	187	284	354	266	220	367	259	191	343

ESTATÍSTICA DE ACIDENTES - ANO DE 2010 - UF: SÃO PAULO - EMITIDA EM 16/11/2011

DIA SEMANA E FINALIDADE	DISTRIBUIÇÃO MENSAL												
	TOTAL	Jan	Fev	Mar	Abr	Mai	Jun	Jul	Ago	Set	Out	Nov	Dez
<b>QUINTA-FEIRA</b>													
Passeio	1.377	112	107	57	130	118	134	129	80	94	110	85	221
Carga	1.270	102	110	80	125	106	95	141	100	100	85	92	134
Coletivo	88	4	7	5	9	7	10	15	4	5	2	8	12
Motocicleta	240	15	16	16	25	23	16	24	18	24	17	10	36
Outros	0	0	0	0	0	0	0	0	0	0	0	0	0
Não Informado	438	35	42	12	37	33	25	40	28	53	30	38	65
* Total	3.413	268	282	170	326	287	280	349	230	276	244	233	468
<b>SEXTA-FEIRA</b>													
Passeio	1.798	151	84	94	156	130	109	211	138	141	214	171	199
Carga	1.075	86	77	94	76	85	70	104	95	85	111	98	94
Coletivo	84	4	7	5	5	9	8	12	2	4	10	10	8
Motocicleta	268	18	20	16	22	25	17	32	18	16	28	24	32
Outros	1	0	0	0	0	0	0	0	0	0	0	0	1
Não Informado	442	52	34	33	28	25	22	43	42	36	47	31	49
* Total	3.668	311	222	242	287	274	226	402	295	282	410	334	383
<b>SÁBADO</b>													
Passeio	1.771	149	109	136	135	186	117	158	120	154	186	174	147
Carga	721	67	46	77	55	85	41	55	46	73	77	51	48
Coletivo	69	11	5	4	5	9	1	7	3	6	4	6	8
Motocicleta	228	13	15	19	11	38	17	22	12	19	22	19	21
Outros	0	0	0	0	0	0	0	0	0	0	0	0	0
Não Informado	436	29	27	26	26	51	28	47	33	39	45	37	48
* Total	3.225	269	202	262	232	369	204	289	214	291	334	287	272
<b>*** TOTAIS</b>													
Passeio	10.828	960	674	773	862	939	862	968	876	922	972	893	1.127
Carga	6.763	549	476	595	539	601	561	598	562	599	543	550	590
Coletivo	604	44	45	32	50	63	54	65	35	46	46	58	66
Motocicleta	1.653	118	96	142	139	187	131	143	121	143	143	116	174
Outros	1	0	0	0	0	0	0	0	0	0	0	0	1
Não Informado	2.920	253	199	211	184	236	189	227	260	273	269	285	334
* Total	22.769	1.924	1.490	1.753	1.774	2.026	1.797	2.001	1.854	1.983	1.973	1.902	2.292

Quadro 0505 - NÚMERO DE VEÍCULOS ENVOLVIDOS POR HORA DA OCORRÊNCIA E FINALIDADE

HORÁRIO E FINALIDADE	DISTRIBUIÇÃO MENSAL												
	TOTAL	Jan	Fev	Mar	Abr	Mai	Jun	Jul	Ago	Set	Out	Nov	Dez
<b>00  — 01</b>													
Passeio	252	32	7	21	13	27	30	14	23	18	15	30	22
Carga	221	16	9	26	29	39	13	14	11	20	11	14	19
Coletivo	14	0	1	2	0	1	1	3	3	2	0	1	0
Motocicleta	32	0	2	5	3	4	2	2	2	3	3	3	3
Não Informado	93	8	3	8	11	2	6	6	11	7	8	10	13
* Total	612	56	22	62	56	73	52	39	50	50	37	58	57
<b>01  — 02</b>													
Passeio	169	18	3	23	15	16	11	10	10	11	17	8	27
Carga	193	17	18	22	13	14	11	18	8	24	11	15	22
Coletivo	9	0	2	1	0	1	0	1	0	2	0	1	1
Motocicleta	21	1	0	1	1	3	1	2	4	5	0	3	0
Outros	0	0	0	0	0	0	0	0	0	0	0	0	0
Não Informado	62	5	9	4	1	9	4	6	3	4	7	6	4
* Total	454	41	32	51	30	43	27	37	25	46	35	33	54

ESTATÍSTICA DE ACIDENTES - ANO DE 2010 - UF: SÃO PAULO - EMITIDA EM 16/11/2011

Quadro 0505 - NÚMERO DE VEÍCULOS ENVOLVIDOS POR HORA DA OCORRÊNCIA E FINALIDADE

HORÁRIO E FINALIDADE	DISTRIBUIÇÃO MENSAL												
	TOTAL	Jan	Fev	Mar	Abr	Mai	Jun	Jul	Ago	Set	Out	Nov	Dez
<b>02  — 03</b>													
Passeio	161	10	14	14	7	12	9	9	23	13	22	7	21
Carga	170	13	18	16	6	16	12	24	12	17	18	6	12
Coletivo	10	1	0	0	3	0	0	2	0	1	2	1	0
Motocicleta	14	0	2	1	1	1	1	1	1	1	1	1	3
Não Informado	66	5	2	4	2	4	2	4	7	10	10	2	14
* Total	421	29	36	35	19	33	24	40	43	42	53	17	50
<b>03  — 04</b>													
Passeio	134	19	3	2	13	13	10	7	12	9	10	19	17
Carga	205	13	11	22	20	18	6	13	21	24	16	15	26
Coletivo	15	0	3	1	2	0	0	1	1	4	1	1	1
Motocicleta	15	0	0	2	1	2	1	1	0	2	1	3	2
Não Informado	66	7	4	7	3	0	2	2	7	9	10	10	5
* Total	435	39	21	34	39	33	19	24	41	48	38	48	51
<b>04  — 05</b>													
Passeio	186	19	10	11	12	10	15	15	20	11	23	15	25
Carga	242	13	18	26	15	14	19	17	34	15	28	24	19
Coletivo	8	0	0	0	1	2	0	2	0	1	0	2	0
Motocicleta	19	3	0	1	3	3	0	1	1	3	2	1	1
Outros	0	0	0	0	0	0	0	0	0	0	0	0	0
Não Informado	67	3	2	8	4	2	2	3	14	8	5	6	10
* Total	522	38	30	46	35	31	36	38	69	38	58	48	55
<b>05  — 06</b>													
Passeio	282	20	24	14	21	26	24	23	30	22	24	30	24
Carga	316	22	20	24	23	38	33	26	16	25	35	29	25
Coletivo	45	3	1	3	4	4	3	7	5	2	0	7	6
Motocicleta	39	1	2	1	3	6	4	4	2	5	5	1	5
Outros	0	0	0	0	0	0	0	0	0	0	0	0	0
Não Informado	123	4	16	4	6	9	4	11	17	18	15	9	10
* Total	805	50	63	46	57	83	68	71	70	72	79	76	70
<b>06  — 07</b>													
Passeio	389	27	26	26	24	47	39	38	33	42	36	21	30
Carga	332	22	17	34	27	34	25	24	35	24	35	24	31
Coletivo	42	3	5	2	4	6	3	4	2	3	5	3	2
Motocicleta	89	6	6	11	5	11	5	9	11	11	9	2	3
Não Informado	165	18	24	11	12	11	17	10	12	9	19	11	11
* Total	1.017	76	78	84	72	109	89	85	93	89	104	61	77
<b>07  — 08</b>													
Passeio	703	49	41	56	65	62	64	57	74	69	60	53	53
Carga	392	25	20	34	37	44	72	30	37	30	17	26	20
Coletivo	43	1	1	2	3	3	9	5	2	6	3	7	1
Motocicleta	139	13	9	16	13	22	12	10	7	8	13	7	9
Não Informado	176	9	8	26	9	15	16	11	15	21	9	20	17
* Total	1.453	97	79	134	127	146	173	113	135	134	102	113	100
<b>08  — 09</b>													
Passeio	617	31	37	46	49	50	55	52	60	70	53	56	58
Carga	344	24	20	20	25	38	32	30	35	32	40	20	28
Coletivo	12	0	1	0	1	2	1	2	0	1	4	0	0
Motocicleta	93	6	5	12	5	11	7	8	11	8	9	5	6
Não Informado	128	7	8	6	7	16	10	16	10	17	5	16	10
* Total	1.194	68	71	84	87	117	105	108	116	128	111	97	102

ESTATÍSTICA DE ACIDENTES - ANO DE 2010 - UF: SÃO PAULO - EMITIDA EM 16/11/2011

Quadro 0505 - NÚMERO DE VEÍCULOS ENVOLVIDOS POR HORA DA OCORRÊNCIA E FINALIDADE

HORÁRIO E FINALIDADE	DISTRIBUIÇÃO MENSAL												
	TOTAL	Jan	Fev	Mar	Abr	Mai	Jun	Jul	Ago	Set	Out	Nov	Dez
<b>09  — 10</b>													
Passeio	517	48	35	24	51	53	33	58	25	46	52	43	49
Carga	306	28	36	26	20	24	27	24	19	26	23	35	18
Coletivo	18	2	2	1	2	1	2	1	1	2	1	1	2
Motocicleta	53	4	2	1	9	7	5	3	2	4	5	7	4
Não Informado	101	7	7	11	8	9	3	11	8	6	13	9	9
* Total	995	89	82	63	90	94	70	97	55	84	94	95	82
<b>10  — 11</b>													
Passeio	403	27	35	28	33	29	44	33	38	33	33	32	38
Carga	267	26	15	15	22	21	32	27	36	22	19	18	14
Coletivo	17	1	0	0	0	3	3	2	2	1	2	2	1
Motocicleta	67	9	2	5	6	4	9	10	4	3	6	4	5
Outros	0	0	0	0	0	0	0	0	0	0	0	0	0
Não Informado	94	5	6	5	4	10	8	10	13	9	11	10	3
* Total	848	68	58	53	65	67	96	82	93	68	71	66	61
<b>11  — 12</b>													
Passeio	442	42	31	40	23	32	24	62	26	40	49	33	40
Carga	281	19	24	25	15	28	18	32	28	20	19	25	28
Coletivo	16	2	4	1	0	0	0	1	0	3	0	2	3
Motocicleta	68	5	1	9	4	6	1	7	6	5	5	6	13
Outros	0	0	0	0	0	0	0	0	0	0	0	0	0
Não Informado	90	9	7	3	6	7	3	10	8	5	12	9	11
* Total	897	77	67	78	48	73	46	112	68	73	85	75	95
<b>12  — 13</b>													
Passeio	383	27	26	29	28	34	35	32	25	30	41	38	38
Carga	239	14	10	22	21	30	20	12	14	29	22	26	19
Coletivo	14	0	1	3	0	1	0	1	0	1	1	2	4
Motocicleta	47	2	3	2	2	5	5	3	2	4	5	9	5
Não Informado	80	12	9	7	3	5	4	5	3	3	14	8	7
* Total	763	55	49	63	54	75	64	53	44	67	83	83	73
<b>13  — 14</b>													
Passeio	431	68	16	39	32	35	33	36	31	27	42	27	45
Carga	255	27	20	21	13	22	24	21	19	27	17	14	30
Coletivo	26	5	2	0	0	0	5	5	0	1	2	3	3
Motocicleta	69	10	5	7	1	6	4	3	11	5	6	5	6
Não Informado	109	12	8	4	3	11	4	6	9	16	13	7	16
* Total	890	122	51	71	49	74	70	71	70	76	80	56	100
<b>14  — 15</b>													
Passeio	522	48	37	52	36	41	38	49	41	36	38	55	51
Carga	320	24	28	25	27	21	24	31	31	21	24	27	37
Coletivo	27	0	2	2	3	3	3	3	4	1	1	1	4
Motocicleta	97	9	5	13	8	15	10	11	5	6	5	2	8
Outros	0	0	0	0	0	0	0	0	0	0	0	0	0
Não Informado	107	13	6	6	8	6	5	8	10	4	7	16	18
* Total	1.073	94	78	98	82	86	80	102	91	68	75	101	118
<b>15  — 16</b>													
Passeio	590	81	33	52	55	33	47	68	28	41	49	47	56
Carga	343	39	31	41	30	22	28	37	17	16	24	22	36
Coletivo	42	4	2	2	6	3	5	6	2	2	2	2	6
Motocicleta	76	7	1	6	8	4	8	4	5	11	5	9	8
Outros	1	0	0	0	0	0	0	0	0	0	0	0	1
Não Informado	169	24	13	13	10	16	11	13	6	14	9	23	17
* Total	1.221	155	80	114	109	78	99	128	58	84	89	103	124

ESTATÍSTICA DE ACIDENTES - ANO DE 2010 - UF: SÃO PAULO - EMITIDA EM 16/11/2011

Quadro 0505 - NÚMERO DE VEÍCULOS ENVOLVIDOS POR HORA DA OCORRÊNCIA E FINALIDADE

HORÁRIO E FINALIDADE	DISTRIBUIÇÃO MENSAL												
	TOTAL	Jan	Fev	Mar	Abr	Mai	Jun	Jul	Ago	Set	Out	Nov	Dez
<b>16  — 17</b>													
Passeio	655	85	47	39	57	47	36	49	38	49	72	66	70
Carga	378	35	28	31	22	25	23	33	33	35	37	44	32
Coletivo	34	0	1	0	4	2	2	1	5	2	8	4	5
Motocicleta	89	7	5	5	12	5	11	8	4	4	6	5	17
Não Informado	155	20	10	12	10	12	15	10	8	14	11	12	21
* Total	1.311	147	91	87	105	91	87	101	88	104	134	131	145
<b>17  — 18</b>													
Passeio	820	83	42	49	59	61	45	52	63	81	75	87	123
Carga	312	41	25	28	22	12	18	22	26	37	29	29	23
Coletivo	48	5	6	2	1	6	2	2	3	5	2	9	5
Motocicleta	128	5	12	11	9	9	6	14	2	13	9	13	25
Outros	0	0	0	0	0	0	0	0	0	0	0	0	0
Não Informado	204	24	18	15	15	10	13	7	8	13	16	17	48
* Total	1.512	158	103	105	106	98	84	97	102	149	131	155	224
<b>18  — 19</b>													
Passeio	915	81	59	45	86	106	87	104	66	70	62	56	93
Carga	342	39	19	14	29	32	29	36	23	29	24	31	37
Coletivo	44	4	3	2	2	5	8	3	2	2	1	6	6
Motocicleta	150	6	10	10	13	26	18	11	15	7	13	9	12
Não Informado	241	11	8	9	21	27	18	24	27	32	18	25	21
* Total	1.692	141	99	80	151	196	160	178	133	140	118	127	169
<b>19  — 20</b>													
Passeio	689	41	31	55	73	60	61	76	77	72	56	29	58
Carga	295	22	16	25	33	24	23	29	25	29	20	21	28
Coletivo	35	3	1	2	5	7	3	4	0	2	2	1	5
Motocicleta	114	3	9	9	14	8	5	11	10	13	16	3	13
Outros	0	0	0	0	0	0	0	0	0	0	0	0	0
Não Informado	196	16	6	20	18	14	15	19	29	19	12	10	18
* Total	1.329	85	63	111	143	113	107	139	141	135	106	64	122
<b>20  — 21</b>													
Passeio	451	23	39	30	47	45	35	36	37	39	38	35	47
Carga	238	16	13	23	20	19	17	25	23	27	18	15	22
Coletivo	23	2	3	2	1	3	1	4	0	0	5	0	2
Motocicleta	73	3	2	4	9	9	8	6	7	5	8	5	7
Outros	0	0	0	0	0	0	0	0	0	0	0	0	0
Não Informado	125	8	6	5	10	18	5	12	11	13	9	12	16
* Total	910	52	63	64	87	94	66	83	78	84	78	67	94
<b>21  — 22</b>													
Passeio	444	31	28	18	27	50	37	42	45	28	38	38	62
Carga	283	26	20	30	16	33	22	27	29	19	19	21	21
Coletivo	25	4	0	2	2	4	2	1	1	1	3	1	4
Motocicleta	65	6	3	3	5	8	4	6	4	8	6	3	9
Não Informado	135	15	14	6	4	15	7	10	10	14	12	13	15
* Total	952	82	65	59	54	110	72	86	89	70	78	76	111
<b>22  — 23</b>													
Passeio	344	31	20	34	15	29	27	24	25	32	33	32	42
Carga	256	18	19	21	28	14	21	23	15	28	17	26	26
Coletivo	14	2	1	0	1	2	0	2	1	0	1	1	3
Motocicleta	54	8	2	3	2	6	2	6	4	3	4	10	4
Não Informado	97	8	4	10	6	6	6	7	8	3	19	12	8
* Total	765	67	46	68	52	57	56	62	53	66	74	81	83

ESTATÍSTICA DE ACIDENTES - ANO DE 2010 - UF: SÃO PAULO - EMITIDA EM 16/11/2011

Quadro 0505 - NÚMERO DE VEÍCULOS ENVOLVIDOS POR HORA DA OCORRÊNCIA E FINALIDADE

HORÁRIO E FINALIDADE	DISTRIBUIÇÃO MENSAL												
	TOTAL	Jan	Fev	Mar	Abr	Mai	Jun	Jul	Ago	Set	Out	Nov	Dez
<b>23  — 24</b>													
Passeio	329	19	30	26	21	21	23	22	26	33	34	36	38
Carga	233	10	21	24	26	19	12	23	15	23	20	23	17
Coletivo	23	2	3	2	5	4	1	2	1	1	0	0	2
Motocicleta	42	4	8	4	2	6	2	2	1	6	1	0	6
Outros	0	0	0	0	0	0	0	0	0	0	0	0	0
Não Informado	71	3	1	7	3	2	9	6	6	5	5	12	12
* Total	698	38	63	63	57	52	47	55	49	68	60	71	75
<b>*** TOTAIS</b>													
Passeio	10.828	960	674	773	862	939	862	968	876	922	972	893	1.127
Carga	6.763	549	476	595	539	601	561	598	562	599	543	550	590
Coletivo	604	44	45	32	50	63	54	65	35	46	46	58	66
Motocicleta	1.653	118	96	142	139	187	131	143	121	143	143	116	174
Outros	1	0	0	0	0	0	0	0	0	0	0	0	1
Não Informado	2.920	253	199	211	184	236	189	227	260	273	269	285	334
* Total	22.769	1.924	1.490	1.753	1.774	2.026	1.797	2.001	1.854	1.983	1.973	1.902	2.292

**SERGIPE**





ESTATÍSTICA DE ACIDENTES - ANO DE 2010 - UF: SERGIPE - EMITIDA EM 16/11/2011

Quadro 0101 - NÚMERO DE ACIDENTES POR GRAVIDADE DA OCORRÊNCIA

GRAVIDADE	DISTRIBUIÇÃO MENSAL												
	TOTAL	Jan	Fev	Mar	Abr	Mai	Jun	Jul	Ago	Set	Out	Nov	Dez
Com Morto	99	8	11	7	7	12	11	7	10	2	8	7	9
Com Ferido	504	52	32	39	35	51	41	38	32	43	48	34	59
Sem Vítima	847	82	63	59	77	54	82	70	75	72	66	71	76
Não Informado	8	0	0	1	0	0	1	2	0	2	1	1	0
* Total	1.458	142	106	106	119	117	135	117	117	119	123	113	144

Quadro 0102 - NÚMERO DE ACIDENTES POR TIPO E GRAVIDADE

TIPO DO ACIDENTE	DISTRIBUIÇÃO SEGUNDO A GRAVIDADE DO ACIDENTE				
	TOTAL	C/ Morto	C/ Ferido	S/ Vítima	Não Inf.
Choque com objeto fixo	86	5	37	42	2
Capotagem	20	2	8	9	1
Atropelamento	65	11	52	2	0
Atropelamento de animal	47	1	10	36	0
Choque com veículo estacionado	12	1	1	10	0
Colisão traseira	425	3	84	337	1
Abalroamento no mesmo sentido	139	3	31	105	0
Colisão frontal	64	23	31	10	0
Abalroamento em sentido oposto	61	13	24	24	0
Abalroamento transversal	182	8	83	91	0
Tombamento	36	0	14	22	0
Saída de pista	220	7	66	143	4
Atropelamento e fuga	31	16	15	0	0
Queda de veículo	49	5	44	0	0
Outros tipos	21	1	4	16	0
* Total	1.458	99	504	847	8

Quadro 0103 - NÚMERO DE ACIDENTES POR DIA DA SEMANA

DIA DA SEMANA	DISTRIBUIÇÃO MENSAL												
	TOTAL	Jan	Fev	Mar	Abr	Mai	Jun	Jul	Ago	Set	Out	Nov	Dez
Domingo	222	23	15	20	16	20	25	18	21	16	16	11	21
Segunda-Feira	212	12	17	21	18	26	19	13	17	18	10	17	24
Terça-Feira	175	14	10	17	10	14	19	7	20	15	16	21	12
Quarta-Feira	191	12	17	14	16	9	31	14	15	16	17	18	12
Quinta-Feira	213	27	24	10	24	14	11	21	13	19	18	11	21
Sexta-Feira	233	26	13	12	17	10	16	24	17	22	27	17	32
Sábado	212	28	10	12	18	24	14	20	14	13	19	18	22
* Total	1.458	142	106	106	119	117	135	117	117	119	123	113	144

ESTATÍSTICA DE ACIDENTES - ANO DE 2010 - UF: SERGIPE - EMITIDA EM 16/11/2011

Quadro 0104 - NÚMERO DE ACIDENTES POR HORA DA OCORRÊNCIA

HORA DA OCORRÊNCIA	DISTRIBUIÇÃO MENSAL												
	TOTAL	Jan	Fev	Mar	Abr	Mai	Jun	Jul	Ago	Set	Out	Nov	Dez
00  — 01	23	4	2	2	2	0	2	2	1	0	4	1	3
01  — 02	18	3	2	1	2	2	2	0	2	2	1	1	2
02  — 03	15	1	1	1	2	2	2	1	0	1	2	1	1
03  — 04	17	0	0	1	0	2	3	4	2	3	0	0	2
04  — 05	23	2	2	1	3	1	5	2	2	1	1	2	1
05  — 06	44	7	4	4	2	3	4	1	2	4	7	1	5
06  — 07	68	5	8	2	10	3	5	5	7	5	5	5	8
07  — 08	75	9	5	10	8	7	6	1	9	4	6	7	3
08  — 09	71	4	6	6	4	5	6	4	7	5	4	7	13
09  — 10	92	15	10	9	4	5	9	5	9	9	6	5	6
10  — 11	84	8	9	5	3	3	10	3	7	8	13	5	10
11  — 12	83	8	9	2	5	4	7	7	10	10	8	4	9
12  — 13	81	4	5	7	11	4	11	5	7	6	9	6	6
13  — 14	64	5	6	8	6	8	5	1	9	1	4	6	5
14  — 15	78	4	8	4	10	7	5	9	5	6	3	8	9
15  — 16	80	9	3	9	5	6	5	9	4	7	6	8	9
16  — 17	79	9	4	7	5	7	8	4	7	8	10	6	4
17  — 18	94	11	5	3	10	10	5	8	8	5	9	8	12
18  — 19	126	11	6	6	11	14	11	17	9	11	9	9	12
19  — 20	79	8	4	6	3	8	10	6	2	7	7	11	7
20  — 21	58	6	2	7	5	5	6	7	6	3	2	3	6
21  — 22	31	2	1	2	3	2	1	8	1	3	1	2	5
22  — 23	37	4	1	2	3	1	2	7	1	6	4	3	3
23  — 24	38	3	3	1	2	8	5	1	2	4	2	4	3
* Total	1.458	142	106	106	119	117	135	117	117	119	123	113	144

Quadro 0105 - NÚMERO DE ACIDENTES POR GRAVIDADE DO ACIDENTE E FASE DO DIA

GRAVIDADE DO ACIDENTE E FASE DO DIA	DISTRIBUIÇÃO SEGUNDO AS CONDIÇÕES METEOROLÓGICAS						
	TOTAL	Normal	Nublado	Nevoeiro	Chuva	Outros	N.Inf.
<b>Com Morto</b>							
Amanhecer	5	5	0	0	0	0	0
Pleno Dia	38	25	5	0	8	0	0
Anoitecer	13	7	4	0	2	0	0
Noite	43	20	13	0	8	0	2
* Total	99	57	22	0	18	0	2
<b>Com Ferido</b>							
Amanhecer	26	17	4	1	4	0	0
Pleno Dia	245	176	37	0	32	0	0
Anoitecer	38	27	6	0	5	0	0
Noite	195	104	53	0	35	0	3
* Total	504	324	100	1	76	0	3
<b>Sem Vítima</b>							
Amanhecer	33	13	8	1	11	0	0
Pleno Dia	588	391	90	0	105	0	2
Anoitecer	39	23	9	0	7	0	0
Noite	187	95	33	1	51	2	5
* Total	847	522	140	2	174	2	7
<b>Não Informado</b>							
Amanhecer	1	1	0	0	0	0	0
Pleno Dia	0	0	0	0	0	0	0
Anoitecer	0	0	0	0	0	0	0
Noite	7	3	2	0	2	0	0
* Total	8	4	2	0	2	0	0

Fonte: DPRF

ESTATÍSTICA DE ACIDENTES - ANO DE 2010 - UF: SERGIPE - EMITIDA EM 16/11/2011

GRAVIDADE DO ACIDENTE E FASE DO DIA	DISTRIBUIÇÃO SEGUNDO AS CONDIÇÕES METEOROLÓGICAS						
	TOTAL	Normal	Nublado	Nevoeiro	Chuva	Outros	N.Inf.
<b>*** TOTAIS</b>							
Amanhecer	65	36	12	2	15	0	0
Pleno Dia	871	592	132	0	145	0	2
Anoitecer	90	57	19	0	14	0	0
Noite	432	222	101	1	96	2	10
* Total	1.458	907	264	3	270	2	12

Quadro 0106 - NÚMERO DE ACIDENTES POR USO DO SOLO E TIPO DO ACIDENTE

USO DO SOLO E TIPO DO ACIDENTE	DISTRIBUIÇÃO SEGUNDO O TIPO DE LOCALIDADE							
	TOTAL	Escolar	Industr.	Comerc.	Resid.	NãoEdific.	Outras	N.Inf.
<b>URBANO</b>								
Choque com objeto fixo	33	0	0	24	4	5	0	0
Capotagem	5	0	0	2	1	2	0	0
Atropelamento	38	0	0	30	5	3	0	0
Atropelamento de animal	16	0	0	8	5	3	0	0
Choque com veículo estacionado	6	0	0	5	1	0	0	0
Colisão traseira	211	0	1	175	28	7	0	0
Abalroamento no mesmo sentido	64	0	1	57	1	5	0	0
Colisão frontal	17	0	1	9	5	1	1	0
Abalroamento em sentido oposto	9	0	1	5	1	2	0	0
Abalroamento transversal	83	0	3	67	10	3	0	0
Tombamento	5	0	0	2	2	1	0	0
Saída de pista	29	0	1	19	3	5	1	0
Atropelamento e fuga	12	0	0	8	3	1	0	0
Queda de veículo	22	0	2	11	4	5	0	0
Outros tipos	6	0	1	4	1	0	0	0
* Total	556	0	11	426	74	43	2	0
<b>RURAL</b>								
Choque com objeto fixo	53	0	1	3	3	46	0	0
Capotagem	15	0	0	0	1	14	0	0
Atropelamento	27	0	0	6	4	17	0	0
Atropelamento de animal	31	0	0	4	3	24	0	0
Choque com veículo estacionado	6	0	0	5	0	1	0	0
Colisão traseira	214	0	6	31	9	167	1	0
Abalroamento no mesmo sentido	75	0	2	19	5	49	0	0
Colisão frontal	47	0	1	4	1	41	0	0
Abalroamento em sentido oposto	52	0	0	2	1	49	0	0
Abalroamento transversal	99	0	5	21	7	66	0	0
Tombamento	31	0	0	5	2	24	0	0
Saída de pista	191	2	4	6	10	168	1	0
Atropelamento e fuga	19	0	1	3	5	10	0	0
Queda de veículo	27	0	0	4	1	22	0	0
Outros tipos	15	0	0	0	0	15	0	0
* Total	902	2	20	113	52	713	2	0

ESTATÍSTICA DE ACIDENTES - ANO DE 2010 - UF: SERGIPE - EMITIDA EM 16/11/2011

USO DO SOLO E TIPO DO ACIDENTE	DISTRIBUIÇÃO SEGUNDO O TIPO DE LOCALIDADE							
	TOTAL	Escolar	Industr.	Comerc.	Resid.	NãoEdific.	Outras	N.Inf.
<b>*** TOTAIS</b>								
Choque com objeto fixo	86	0	1	27	7	51	0	0
Capotagem	20	0	0	2	2	16	0	0
Atropelamento	65	0	0	36	9	20	0	0
Atropelamento de animal	47	0	0	12	8	27	0	0
Choque com veículo estacionado	12	0	0	10	1	1	0	0
Colisão traseira	425	0	7	206	37	174	1	0
Abalroamento no mesmo sentido	139	0	3	76	6	54	0	0
Colisão frontal	64	0	2	13	6	42	1	0
Abalroamento em sentido oposto	61	0	1	7	2	51	0	0
Abalroamento transversal	182	0	8	88	17	69	0	0
Tombamento	36	0	0	7	4	25	0	0
Saída de pista	220	2	5	25	13	173	2	0
Outros tipos	21	0	1	4	1	15	0	0
Atropelamento e fuga	31	0	1	11	8	11	0	0
Queda de veículo	49	0	2	15	5	27	0	0
* Total	1.458	2	31	539	126	756	4	0

Quadro 0107 - NÚMERO DE ACIDENTES POR USO DO SOLO E TIPO DE LOCALIDADE

USO DO SOLO E TIPO DE LOCALIDADE	DISTRIBUIÇÃO SEGUNDO A GRAVIDADE DO ACIDENTE				
	TOTAL	C/Morto	C/Ferido	S/Vítima	N.Inf.
<b>URBANO</b>					
Escolar	0	0	0	0	0
Industrial	11	3	5	3	0
Comercial	426	11	147	266	2
Residencial	74	3	32	38	1
Não Edificada	43	2	16	24	1
Outras	2	0	1	0	1
Não Informado	0	0	0	0	0
* Total	556	19	201	331	5
<b>RURAL</b>					
Escolar	2	0	0	2	0
Industrial	20	2	6	12	0
Comercial	113	4	43	66	0
Residencial	52	5	21	26	0
Não Edificada	713	69	232	409	3
Outras	2	0	1	1	0
Não Informado	0	0	0	0	0
* Total	902	80	303	516	3
<b>*** TOTAIS</b>					
Escolar	2	0	0	2	0
Industrial	31	5	11	15	0
Comercial	539	15	190	332	2
Residencial	126	8	53	64	1
Não Edificada	756	71	248	433	4
Outras	4	0	2	1	1
Não Informado	0	0	0	0	0
* Total	1.458	99	504	847	8

ESTATÍSTICA DE ACIDENTES - ANO DE 2010 - UF: SERGIPE - EMITIDA EM 16/11/2011

Quadro 0108 - NÚMERO DE ACIDENTES OCORRIDOS EM FERIADOS NACIONAIS

FERIADO NACIONAL	DISTRIBUIÇÃO POR GRAVIDADE DO ACIDENTE, ESTADO FÍSICO DO VITIMADO E FINALIDADE DO VEÍCULO																
	ACIDENTES POR GRAVIDADE					VÍTIMAS POR ESTADO FÍSICO					VEÍCULOS POR FINALIDADE						
	Total	C/M	C/F	S/V	N.I.	Total	L.L.	L.G.	Morto	N.I.	Total	Pass.	Carga	Colet.	Moto	Out.	N.I.
<b>Confraternização Universal</b>																	
30/12 qua	1	0	1	0	0	1	0	1	0	0	2	1	1	0	0	0	0
31/12 qui	2	0	1	1	0	3	2	0	0	1	4	2	0	1	1	0	0
1/1 sex	5	1	2	2	0	3	2	0	1	0	7	4	2	0	1	0	0
2/1 sáb	4	0	2	2	0	4	4	0	0	0	7	3	4	0	0	0	0
3/1 dom	5	0	3	2	0	4	3	0	0	1	7	3	2	0	1	0	1
4/1 seg	5	1	2	2	0	6	2	3	1	0	11	7	2	1	1	0	0
5/1 ter	3	1	2	0	0	4	3	0	1	0	5	2	1	0	2	0	0
* Totais	25	3	13	9	0	25	16	4	3	2	43	22	12	2	6	0	1
<b>Carnaval</b>																	
11/2 qui	12	1	5	6	0	7	3	2	1	1	20	7	9	2	0	0	2
12/2 sex	3	2	0	1	0	11	8	0	3	0	6	3	1	1	0	0	1
13/2 sáb	7	0	3	4	0	8	2	6	0	0	16	7	5	1	2	0	1
14/2 dom	3	0	2	1	0	3	2	0	0	1	6	3	0	0	1	0	2
15/2 seg	7	1	2	4	0	7	3	1	2	1	12	4	3	2	2	0	1
16/2 ter	3	1	0	2	0	1	0	0	1	0	5	4	1	0	0	0	0
17/2 qua	3	0	1	2	0	2	1	0	0	1	7	3	1	1	1	0	1
* Totais	38	5	13	20	0	39	19	9	7	4	72	31	20	7	6	0	8
<b>Paixão de Cristo</b>																	
31/3 qua	2	0	2	0	0	3	2	1	0	0	3	2	0	0	1	0	0
1/4 qui	4	0	0	4	0	1	0	0	0	1	11	7	3	0	0	0	1
2/4 sex	5	1	2	2	0	8	6	0	1	1	6	2	2	0	1	0	1
3/4 sáb	4	0	1	3	0	2	2	0	0	0	5	2	2	1	0	0	0
4/4 dom	6	0	1	5	0	2	2	0	0	0	11	9	1	0	1	0	0
5/4 seg	4	0	1	3	0	2	2	0	0	0	10	4	1	1	4	0	0
6/4 ter	1	0	0	1	0	0	0	0	0	0	3	3	0	0	0	0	0
* Totais	26	1	7	18	0	18	14	1	1	2	49	29	9	2	7	0	2
<b>Tiradentes</b>																	
20/4 ter	1	0	0	1	0	0	0	0	0	0	1	1	0	0	0	0	0
21/4 qua	4	2	2	0	0	17	8	5	4	0	8	5	1	0	1	0	1
22/4 qui	2	0	0	2	0	0	0	0	0	0	4	2	1	1	0	0	0
23/4 sex	4	1	1	2	0	2	1	0	1	0	8	3	2	0	2	0	1
24/4 sáb	5	0	3	2	0	8	0	4	0	4	8	1	3	0	1	0	3
25/4 dom	3	0	3	0	0	11	6	2	0	3	6	3	1	0	2	0	0
26/4 seg	3	0	1	2	0	2	1	1	0	0	4	3	1	0	0	0	0
* Totais	22	3	10	9	0	40	16	12	5	7	39	18	9	1	6	0	5
<b>Dia do Trabalho</b>																	
28/4 qua	4	0	2	2	0	4	4	0	0	0	8	2	3	0	2	0	1
29/4 qui	4	0	1	3	0	2	1	0	0	1	8	1	2	0	0	0	5
30/4 sex	1	0	1	0	0	1	1	0	0	0	1	1	0	0	0	0	0
1/5 sáb	4	0	3	1	0	13	12	1	0	0	6	5	0	0	1	0	0
2/5 dom	7	2	3	2	0	6	2	1	2	1	10	3	2	1	3	0	1
3/5 seg	15	1	4	10	0	14	8	1	2	3	26	13	6	3	2	0	2
4/5 ter	4	0	1	3	0	1	1	0	0	0	7	1	4	2	0	0	0
* Totais	39	3	15	21	0	41	29	3	4	5	66	26	17	6	8	0	9

ESTATÍSTICA DE ACIDENTES - ANO DE 2010 - UF: SERGIPE - EMITIDA EM 16/11/2011

Quadro 0108 - NÚMERO DE ACIDENTES OCORRIDOS EM FERIADOS NACIONAIS

FERIADO NACIONAL	DISTRIBUIÇÃO POR GRAVIDADE DO ACIDENTE, ESTADO FÍSICO DO VITIMADO E FINALIDADE DO VEÍCULO																
	ACIDENTES POR GRAVIDADE					VÍTIMAS POR ESTADO FÍSICO					VEÍCULOS POR FINALIDADE						
	Total	C/M	C/F	S/V	N.I.	Total	L.L.	L.G.	Morto	N.I.	Total	Pass.	Carga	Colet.	Moto	Out.	N.I.
<b>Corpus Christi</b>																	
1/6 ter	6	1	1	4	0	11	7	2	1	1	14	8	2	2	1	0	1
2/6 qua	8	1	2	5	0	22	20	1	1	0	14	8	4	1	0	0	1
3/6 qui	0	0	0	0	0	0	0	0	0	0	0	0	0	0	0	0	0
4/6 sex	2	0	2	0	0	2	1	1	0	0	3	3	0	0	0	0	0
5/6 sáb	5	0	2	3	0	3	2	0	0	1	7	2	2	1	2	0	0
6/6 dom	11	1	4	6	0	11	4	4	1	2	14	8	2	0	2	0	2
7/6 seg	8	1	1	6	0	2	1	0	1	0	11	6	3	1	1	0	0
* Totais	40	4	12	24	0	51	35	8	4	4	63	35	13	5	6	0	4
<b>Independência</b>																	
2/9 qui	4	0	2	2	0	3	2	0	0	1	7	2	2	1	2	0	0
3/9 sex	11	0	3	8	0	4	3	0	0	1	16	6	3	1	2	0	4
4/9 sáb	5	0	2	3	0	4	3	0	0	1	9	3	3	0	1	0	2
5/9 dom	3	0	2	1	0	4	2	2	0	0	4	2	1	0	1	0	0
6/9 seg	4	1	0	3	0	3	0	0	1	2	6	4	2	0	0	0	0
7/9 ter	5	0	3	1	1	6	3	2	0	1	7	2	4	0	1	0	0
8/9 qua	2	0	0	2	0	0	0	0	0	0	2	1	1	0	0	0	0
* Totais	34	1	12	20	1	24	13	4	1	6	51	20	16	2	7	0	6
<b>Nossa Senhora Aparecida</b>																	
7/10 qui	3	0	0	3	0	0	0	0	0	0	7	5	1	1	0	0	0
8/10 sex	7	1	4	2	0	8	3	2	1	2	16	2	0	2	4	0	8
9/10 sáb	2	0	1	1	0	1	1	0	0	0	3	1	1	0	1	0	0
10/10 dom	4	0	2	2	0	3	2	1	0	0	5	1	3	0	1	0	0
11/10 seg	1	0	1	0	0	1	1	0	0	0	1	0	1	0	0	0	0
12/10 ter	2	0	0	2	0	1	0	0	0	1	4	1	2	0	0	0	1
13/10 qua	4	1	0	3	0	1	0	0	1	0	8	5	2	1	0	0	0
* Totais	23	2	8	13	0	15	7	3	2	3	44	15	10	4	6	0	9
<b>Finados</b>																	
28/10 qui	2	0	1	1	0	3	2	0	0	1	2	1	1	0	0	0	0
29/10 sex	3	0	1	2	0	3	1	1	0	1	5	2	0	0	2	0	1
30/10 sáb	8	0	6	2	0	9	8	1	0	0	15	10	2	1	2	0	0
31/10 dom	2	1	1	0	0	7	0	4	3	0	5	2	0	2	1	0	0
1/11 seg	2	0	0	2	0	0	0	0	0	0	3	2	0	0	1	0	0
2/11 ter	5	0	3	2	0	5	3	1	0	1	8	5	0	0	2	0	1
3/11 qua	7	1	0	6	0	2	1	0	1	0	13	6	2	3	1	0	1
* Totais	29	2	12	15	0	29	15	7	4	3	51	28	5	6	9	0	3
<b>Proclamação da República</b>																	
11/11 qui	3	0	1	2	0	1	1	0	0	0	5	3	1	0	0	0	1
12/11 sex	6	0	1	5	0	2	1	0	0	1	12	6	2	2	1	0	1
13/11 sáb	6	0	1	4	1	3	1	0	0	2	10	5	3	0	2	0	0
14/11 dom	6	2	2	2	0	8	2	3	3	0	9	3	2	1	3	0	0
15/11 seg	7	0	2	5	0	3	1	1	0	1	10	7	1	0	1	0	1
16/11 ter	7	0	3	4	0	3	1	2	0	0	11	3	5	0	2	0	1
17/11 qua	2	0	0	2	0	0	0	0	0	0	3	2	1	0	0	0	0
* Totais	37	2	10	24	1	20	7	6	3	4	60	29	15	3	9	0	4

ESTATÍSTICA DE ACIDENTES - ANO DE 2010 - UF: SERGIPE - EMITIDA EM 16/11/2011

Quadro 0108 - NÚMERO DE ACIDENTES OCORRIDOS EM FERIADOS NACIONAIS

FERIADO NACIONAL	DISTRIBUIÇÃO POR GRAVIDADE DO ACIDENTE, ESTADO FÍSICO DO VITIMADO E FINALIDADE DO VEÍCULO																
	ACIDENTES POR GRAVIDADE					VÍTIMAS POR ESTADO FÍSICO					VEÍCULOS POR FINALIDADE						
	Total	C/M	C/F	S/V	N.I.	Total	L.L.	L.G.	Morto	N.I.	Total	Pass.	Carga	Colet.	Moto	Out.	N.I.
<b>Natal</b>																	
22/12 qua	7	0	1	6	0	3	0	1	0	2	14	10	2	0	0	0	2
23/12 qui	5	1	1	3	0	4	1	0	1	2	10	7	1	0	1	0	1
24/12 sex	8	0	3	5	0	5	3	1	0	1	16	7	2	0	3	0	4
25/12 sáb	1	0	0	1	0	0	0	0	0	0	1	0	1	0	0	0	0
26/12 dom	6	0	5	1	0	7	4	3	0	0	9	4	0	0	4	0	1
27/12 seg	4	0	1	3	0	1	0	1	0	0	10	7	2	0	1	0	0
28/12 ter	3	0	1	2	0	2	2	0	0	0	5	3	2	0	0	0	0
* Totais	34	1	12	21	0	22	10	6	1	5	65	38	10	0	9	0	8

Quadro 0109 - NÚMERO DE ACIDENTES POR TIPO DE ACIDENTE E NÚMERO DE VEÍCULOS ENVOLVIDOS

TIPO DE ACIDENTE	DISTRIBUIÇÃO SEGUNDO O NÚMERO DE VEÍCULOS ENVOLVIDOS					
	TOTAL	1 veículo	2 veículos	3 veículos	4 veículos	mais de 4
Choque com objeto fixo	86	82	4	0	0	0
Capotagem	20	20	0	0	0	0
Atropelamento	65	60	3	2	0	0
Atropelamento de animal	47	44	2	0	1	0
Choque com veículo estacionado	12	0	12	0	0	0
Colisão traseira	425	0	310	93	13	9
Abalroamento no mesmo sentido	139	0	125	11	2	1
Colisão frontal	64	0	56	8	0	0
Abalroamento em sentido oposto	61	0	49	11	1	0
Abalroamento transversal	182	0	177	4	1	0
Tombamento	36	36	0	0	0	0
Saída de pista	220	208	7	3	2	0
Atropelamento e fuga	31	31	0	0	0	0
Queda de veículo	49	43	5	1	0	0
Outros tipos	21	10	10	1	0	0
* Total	1.458	534	760	134	20	10

Quadro 0201 - NÚMERO DE PESSOAS ENVOLVIDAS POR ESTADO FÍSICO

ESTADO FÍSICO	DISTRIBUIÇÃO MENSAL												
	TOTAL	Jan	Fev	Mar	Abr	Mai	Jun	Jul	Ago	Set	Out	Nov	Dez
Ileso	4.648	552	330	324	463	320	482	294	331	324	491	385	352
Lesões Leves	694	61	39	62	58	76	78	50	39	52	62	32	85
Lesões Graves	202	25	20	5	16	22	28	13	10	12	19	14	18
Morto	119	11	13	7	9	16	12	7	14	2	10	8	10
Não Informado	187	14	9	15	16	13	17	23	16	19	15	15	15
* Total	5.850	663	411	413	562	447	617	387	410	409	597	454	480

ESTATÍSTICA DE ACIDENTES - ANO DE 2010 - UF: SERGIPE - EMITIDA EM 16/11/2011

Quadro 0301 - NÚMERO DE CONDUTORES ENVOLVIDOS POR CATEGORIA E TEMPO DE HABILITAÇÃO

CATEGORIA E TEMPO DE HABILITAÇÃO	DISTRIBUIÇÃO SEGUNDO O NÚMERO DE VEÍCULOS ENVOLVIDOS E GRAVIDADE DO ACIDENTE										
	TOTAL	ACIDENTES COM 1 VEÍCULO					ACIDENTES COM 2 OU MAIS VEÍCULOS				
		C/Morto	C/Ferido	S/Vítima	N.Inf.	Total	C/Morto	C/Ferido	S/Vítima	N.Inf.	Total
<b>Amador</b>											
Até 1 ano	40	0	6	3	0	9	1	10	20	0	31
Acima de 1 até 2	78	1	11	4	0	16	5	22	35	0	62
Acima de 2 até 5	194	2	22	19	0	43	7	38	106	0	151
Acima de 5 até 10	234	2	23	19	0	44	8	55	126	1	190
Acima de 10 até 20	295	1	26	26	0	53	7	47	187	1	242
Acima de 20 anos	196	3	5	12	0	20	8	43	125	0	176
Não Informado	1	0	0	1	0	1	0	0	0	0	0
* Total	1.038	9	93	84	0	186	36	215	599	2	852
<b>Profissional</b>											
Até 1 ano	1	0	0	0	0	0	0	0	1	0	1
Acima de 1 até 2	5	0	0	1	0	1	0	1	3	0	4
Acima de 2 até 5	57	0	5	9	0	14	2	12	29	0	43
Acima de 5 até 10	193	0	18	22	0	40	7	33	113	0	153
Acima de 10 até 20	411	5	33	63	0	101	16	71	223	0	310
Acima de 20 anos	478	8	29	63	0	100	26	100	252	0	378
Não Informado	1	0	0	0	0	0	1	0	0	0	1
* Total	1.146	13	85	158	0	256	52	217	621	0	890
<b>Não Informado</b>											
Acima de 10 até 20	0	0	0	0	0	0	0	0	0	0	0
Acima de 20 anos	0	0	0	0	0	0	0	0	0	0	0
Não Informado	408	22	55	8	7	92	35	158	123	0	316
* Total	408	22	55	8	7	92	35	158	123	0	316
<b>*** TOTAIS</b>											
Até 1 ano	41	0	6	3	0	9	1	10	21	0	32
Acima de 1 até 2	83	1	11	5	0	17	5	23	38	0	66
Acima de 2 até 5	251	2	27	28	0	57	9	50	135	0	194
Acima de 5 até 10	427	2	41	41	0	84	15	88	239	1	343
Acima de 10 até 20	706	6	59	89	0	154	23	118	410	1	552
Acima de 20 anos	674	11	34	75	0	120	34	143	377	0	554
Não Informado	410	22	55	9	7	93	36	158	123	0	317
* Total	2.592	44	233	250	7	534	123	590	1.343	2	2.058

Quadro 0302 - NÚMERO DE CONDUTORES ENVOLVIDOS POR SEXO E IDADE

SEXO E IDADE DO CONDUTOR	DISTRIBUIÇÃO SEGUNDO O NÚMERO DE VEÍCULOS ENVOLVIDOS E GRAVIDADE DO ACIDENTE										
	TOTAL	ACIDENTES COM 1 VEÍCULO					ACIDENTES COM 2 OU MAIS VEÍCULOS				
		C/Morto	C/Ferido	S/Vítima	N.Inf.	Total	C/Morto	C/Ferido	S/Vítima	N.Inf.	Total
<b>Sexo Masculino</b>											
Até 18 anos	8	0	1	0	0	1	2	3	2	0	7
Acima de 18 até 25	289	3	42	21	0	66	11	85	127	0	223
Acima de 25 até 30	376	2	40	48	0	90	10	84	192	0	286
Acima de 30 até 40	652	10	61	74	0	145	26	120	360	1	507
Acima de 40 até 50	475	9	30	46	0	85	30	101	259	0	390
Acima de 50 até 60	285	2	18	31	0	51	13	67	154	0	234
Acima de 60 anos	116	2	7	11	0	20	6	23	67	0	96
Não informado	131	1	18	7	2	28	7	33	62	1	103
* Total	2.332	29	217	238	2	486	105	516	1.223	2	1.846



ESTATÍSTICA DE ACIDENTES - ANO DE 2010 - UF: SERGIPE - EMITIDA EM 16/11/2011

SEXO E IDADE DO CONDUTOR	DISTRIBUIÇÃO SEGUNDO O NÚMERO DE VEÍCULOS ENVOLVIDOS E GRAVIDADE DO ACIDENTE										
	TOTAL	ACIDENTES COM 1 VEÍCULO					ACIDENTES COM 2 OU MAIS VEÍCULOS				
		C/Morto	C/Ferido	S/Vitima	N.Inf.	Total	C/Morto	C/Ferido	S/Vitima	N.Inf.	Total
<b>Sexo Feminino</b>											
Até 18 anos	0	0	0	0	0	0	0	0	0	0	0
Acima de 18 até 25	14	0	0	3	0	3	0	4	7	0	11
Acima de 25 até 30	16	0	1	2	0	3	1	3	9	0	13
Acima de 30 até 40	18	0	2	3	0	5	0	2	11	0	13
Acima de 40 até 50	24	0	0	1	0	1	1	4	18	0	23
Acima de 50 até 60	12	0	0	1	0	1	0	2	9	0	11
Acima de 60 anos	4	0	0	0	0	0	0	1	3	0	4
Não informado	6	0	0	0	0	0	0	2	4	0	6
* Total	94	0	3	10	0	13	2	18	61	0	81
<b>Sexo Não Informado</b>											
Até 18 anos	0	0	0	0	0	0	0	0	0	0	0
Acima de 18 até 25	0	0	0	0	0	0	0	0	0	0	0
Acima de 25 até 30	0	0	0	0	0	0	0	0	0	0	0
Acima de 30 até 40	0	0	0	0	0	0	0	0	0	0	0
Acima de 40 até 50	1	0	0	0	0	0	1	0	0	0	1
Acima de 50 até 60	1	0	0	0	0	0	1	0	0	0	1
Acima de 60 anos	0	0	0	0	0	0	0	0	0	0	0
Não informado	164	15	13	2	5	35	14	56	59	0	129
* Total	166	15	13	2	5	35	16	56	59	0	131
<b>*** TOTAIS</b>											
Até 18 anos	8	0	1	0	0	1	2	3	2	0	7
Acima de 18 até 25	303	3	42	24	0	69	11	89	134	0	234
Acima de 25 até 30	392	2	41	50	0	93	11	87	201	0	299
Acima de 30 até 40	670	10	63	77	0	150	26	122	371	1	520
Acima de 40 até 50	500	9	30	47	0	86	32	105	277	0	414
Acima de 50 até 60	298	2	18	32	0	52	14	69	163	0	246
Acima de 60 anos	120	2	7	11	0	20	6	24	70	0	100
Não informado	301	16	31	9	7	63	21	91	125	1	238
* Total	2.592	44	233	250	7	534	123	590	1.343	2	2.058

Quadro 0303 - NÚMERO DE CONDUTORES ENVOLVIDOS POR USO DO CINTO OU CAPACETE

USO DO EQUIPAMENTO	DISTRIBUIÇÃO SEGUNDO O GRAU DE INSTRUÇÃO DO CONDUTOR							
	TOTAL	Analf.	Fundam.	Médio	Superior	Mestrado	Doutorado	Não Inf.
<b>Motociclistas</b>								
Com capacete	195	3	48	48	7	0	0	89
Sem capacete	39	3	9	2	0	0	0	25
Não Informado	43	0	3	3	1	0	0	36
TOTAL	277	6	60	53	8	0	0	150
<b>Demais Condutores</b>								
Com cinto	1.555	4	562	470	188	4	0	327
Sem cinto	20	0	2	1	2	0	0	15
Não Informado	740	1	170	123	31	1	0	414
TOTAL	2.315	5	734	594	221	5	0	756
<b>Todos os Condutores</b>								
Com equipamento	1.750	7	610	518	195	4	0	416
Sem equipamento	59	3	11	3	2	0	0	40
Não Informado	783	1	173	126	32	1	0	450
TOTAL	2.592	11	794	647	229	5	0	906

ESTATÍSTICA DE ACIDENTES - ANO DE 2010 - UF: SERGIPE - EMITIDA EM 16/11/2011

Quadro 0304 - NÚMERO DE CONDUTORES ENVOLVIDOS POR OCUPAÇÃO PRINCIPAL

OCUPAÇÃO PRINCIPAL DO CONDUTOR	DISTRIBUIÇÃO SEGUNDO O ESTADO FÍSICO DO CONDUTOR					
	TOTAL	Ileso	L. Leves	L. Graves	Morto	Não Inf.
Membros superiores do poder público, dirigentes de organizações de interesse público e de empresas e gerentes	40	31	6	2	1	0
Profissionais das ciências e artes	223	199	14	7	3	0
Técnicos de nível médio	112	94	13	4	1	0
Trabalhadores de serviços administrativos	60	54	5	0	1	0
Trabalhadores dos serviços, vendedores do comércio em lojas e mercados	96	63	25	4	4	0
Trabalhadores agropecuários, florestais, de caça e pesca	44	35	5	1	2	1
Trabalhadores da produção de bens e serviços industriais	901	802	77	12	10	0
Trabalhadores de reparação e manutenção	31	22	7	0	2	0
Membros das forças armadas, policiais e bombeiros militares	30	22	6	1	1	0
Ocupações mal especificadas	1.055	591	179	72	37	176
<b>* Total</b>	<b>2.592</b>	<b>1.913</b>	<b>337</b>	<b>103</b>	<b>62</b>	<b>177</b>

Quadro 0305 - NÚMERO DE CONDUTORES ENVOLVIDOS POR TIPO DE ACIDENTE, ESTADO FÍSICO DO CONDUTOR E USO DO CINTO OU CAPACETE

TIPO DO ACIDENTE	DISTRIBUIÇÃO SEGUNDO O ESTADO FÍSICO DO CONDUTOR E O USO DO EQUIPAMENTO													
	TOTAL	ILESO			LESÕES LEVES			LESÕES GRAVES			MORTO			NÃO INF.
		com	sem	n.inf.	com	sem	n.inf.	com	sem	n.inf.	com	sem	n.inf.	
<b>Motociclistas</b>														
Choque com objeto fixo	18	0	0	0	12	1	2	1	0	1	1	0	0	0
Capotagem	0	0	0	0	0	0	0	0	0	0	0	0	0	0
Atropelamento	16	1	0	1	10	1	0	1	0	1	1	0	0	0
Atropelamento de animal	6	0	0	0	5	0	0	0	0	0	1	0	0	0
Choque com veículo estacionado	0	0	0	0	0	0	0	0	0	0	0	0	0	0
Colisão traseira	57	15	0	1	26	2	3	4	1	1	1	0	0	3
Abalroamento no mesmo sentido	29	6	2	0	6	2	3	7	0	0	1	0	0	2
Colisão frontal	22	0	0	0	4	4	1	2	3	1	4	1	2	0
Abalroamento em sentido oposto	11	1	0	0	2	0	0	3	0	0	2	2	1	0
Abalroamento transversal	61	8	2	2	19	4	3	10	3	3	1	2	0	4
Tombamento	0	0	0	0	0	0	0	0	0	0	0	0	0	0
Saída de pista	9	2	0	2	2	0	1	2	0	0	0	0	0	0
Atropelamento e fuga	1	0	0	1	0	0	0	0	0	0	0	0	0	0
Queda de veículo	46	0	0	0	32	4	2	1	1	1	1	3	1	0
Outros tipos	1	0	0	0	0	0	0	0	0	0	0	1	0	0
<b>* Total</b>	<b>277</b>	<b>33</b>	<b>4</b>	<b>7</b>	<b>118</b>	<b>18</b>	<b>15</b>	<b>31</b>	<b>8</b>	<b>8</b>	<b>13</b>	<b>9</b>	<b>4</b>	<b>9</b>

ESTATÍSTICA DE ACIDENTES - ANO DE 2010 - UF: SERGIPE - EMITIDA EM 16/11/2011

TIPO DO ACIDENTE	DISTRIBUIÇÃO SEGUNDO O ESTADO FÍSICO DO CONDUTOR E O USO DO EQUIPAMENTO													
	TOTAL	ILESO			LESÕES LEVES			LESÕES GRAVES			MORTO			NÃO INF.
		com	sem	n.inf.	com	sem	n.inf.	com	sem	n.inf.	com	sem	n.inf.	
<b>Demais Condutores</b>														
Choque com objeto fixo	72	39	0	7	8	1	8	0	0	2	1	0	0	6
Capotagem	20	9	0	1	3	0	4	0	0	1	0	0	1	1
Atropelamento	56	38	0	16	0	0	1	0	0	0	0	0	0	1
Atropelamento de animal	46	31	0	7	2	0	3	0	0	3	0	0	0	0
Choque com veículo estacionado	24	9	0	12	1	0	0	0	0	0	0	0	1	1
Colisão traseira	945	685	2	177	8	1	10	4	1	1	1	0	0	55
Abalroamento no mesmo sentido	267	172	1	61	2	0	4	3	0	3	0	0	1	20
Colisão frontal	114	36	1	14	9	1	8	10	0	6	7	1	8	13
Abalroamento em sentido oposto	124	56	1	18	16	0	6	2	0	3	5	2	1	14
Abalroamento transversal	309	182	2	59	12	0	20	2	1	5	1	1	2	22
Tombamento	36	23	0	2	5	1	5	0	0	0	0	0	0	0
Saída de pista	230	128	0	36	19	2	20	1	0	7	2	0	1	14
Atropelamento e fuga	30	0	0	11	0	0	0	0	0	1	0	0	0	18
Queda de veículo	10	2	0	3	0	0	3	0	0	0	0	0	0	2
Outros tipos	32	20	0	8	1	0	2	0	0	0	0	0	0	1
* Total	2.315	1.430	7	432	86	6	94	22	2	32	17	4	15	168
<b>Todos os Condutores</b>														
Choque com objeto fixo	90	39	0	7	20	2	10	1	0	3	2	0	0	6
Capotagem	20	9	0	1	3	0	4	0	0	1	0	0	1	1
Atropelamento	72	39	0	17	10	1	1	1	0	1	1	0	0	1
Atropelamento de animal	52	31	0	7	7	0	3	0	0	3	1	0	0	0
Choque com veículo estacionado	24	9	0	12	1	0	0	0	0	0	0	0	1	1
Colisão traseira	1.002	700	2	178	34	3	13	8	2	2	2	0	0	58
Abalroamento no mesmo sentido	296	178	3	61	8	2	7	10	0	3	1	0	1	22
Colisão frontal	136	36	1	14	13	5	9	12	3	7	11	2	10	13
Abalroamento em sentido oposto	135	57	1	18	18	0	6	5	0	3	7	4	2	14
Abalroamento transversal	370	190	4	61	31	4	23	12	4	8	2	3	2	26
Tombamento	36	23	0	2	5	1	5	0	0	0	0	0	0	0
Saída de pista	239	130	0	38	21	2	21	3	0	7	2	0	1	14
Atropelamento e fuga	31	0	0	12	0	0	0	0	0	1	0	0	0	18
Queda de veículo	56	2	0	3	32	4	5	1	1	1	1	3	1	2
Outros tipos	33	20	0	8	1	0	2	0	0	0	0	1	0	1
* Total	2.592	1.463	11	439	204	24	109	53	10	40	30	13	19	177

Quadro 0306 - NÚMERO DE CONDUTORES ENVOLVIDOS POR INGESTÃO DE ÁLCOOL

INGESTÃO DE ÁLCOOL	DISTRIBUIÇÃO SEGUNDO O ESTADO FÍSICO DO CONDUTOR					
	TOTAL	Iliso	L. Leves	L. Graves	Morto	Não Inf.
Não existe vestígio	1.929	1.673	200	41	15	0
Existe vestígio	98	54	30	11	2	1
Não informado	565	186	107	51	45	176
* Total	2.592	1.913	337	103	62	177

ESTATÍSTICA DE ACIDENTES - ANO DE 2010 - UF: SERGIPE - EMITIDA EM 16/11/2011

Quadro 0307 - NÚMERO DE CONDUTORES ENVOLVIDOS POR FINALIDADE DO VEÍCULO E HORAS DIRIGINDO

FINALIDADE DO VEÍCULO E HORAS DIRIGINDO	DISTRIBUIÇÃO SEGUNDO QUILOMETROS PERCORRIDOS							
	TOTAL	Até 10 KM	De 11 a 50 KM	De 51 a 200 KM	De 201 a 500 KM	De 501 a 800 KM	Mais de 800 KM	Não Inf.
<b>Passelo</b>								
Até 15 min	184	157	27	0	0	0	0	0
De 16 min a 1 h	347	33	249	62	0	0	0	3
De 1:01 a 3 h	98	0	6	81	9	0	0	2
De 3:01 a 6 h	30	1	0	1	27	1	0	0
De 6:01 a 10 h	7	1	0	0	2	3	1	0
Acima de 10 h	2	1	0	0	0	0	1	0
Não Informado	555	5	11	8	0	0	0	531
* Total	1.223	198	293	152	38	4	2	536
<b>Carga</b>								
Até 15 min	78	70	5	1	2	0	0	0
De 16 min a 1 h	127	8	100	18	0	0	1	0
De 1:01 a 3 h	99	0	7	84	8	0	0	0
De 3:01 a 6 h	71	1	0	14	52	3	1	0
De 6:01 a 10 h	12	0	0	0	8	3	0	1
Acima de 10 h	6	0	0	0	2	4	0	0
Não Informado	352	2	3	2	4	4	0	337
* Total	745	81	115	119	76	14	2	338
<b>Coletivo</b>								
Até 15 min	23	20	2	0	0	1	0	0
De 16 min a 1 h	35	4	24	4	0	0	1	2
De 1:01 a 3 h	17	0	2	15	0	0	0	0
De 3:01 a 6 h	4	0	1	1	1	0	0	1
De 6:01 a 10 h	0	0	0	0	0	0	0	0
Acima de 10 h	1	0	0	0	0	1	0	0
Não Informado	42	0	0	0	0	0	0	42
* Total	122	24	29	20	1	2	1	45
<b>Motocicleta</b>								
Até 15 min	90	80	8	0	0	0	0	2
De 16 min a 1 h	27	7	20	0	0	0	0	0
De 1:01 a 3 h	8	0	3	5	0	0	0	0
De 3:01 a 6 h	3	1	0	0	2	0	0	0
De 6:01 a 10 h	0	0	0	0	0	0	0	0
Acima de 10 h	1	1	0	0	0	0	0	0
Não Informado	148	2	2	2	0	0	0	142
* Total	277	91	33	7	2	0	0	144
<b>Outros</b>								
Até 15 min	0	0	0	0	0	0	0	0
De 16 min a 1 h	0	0	0	0	0	0	0	0
De 1:01 a 3 h	0	0	0	0	0	0	0	0
Não Informado	0	0	0	0	0	0	0	0
* Total	0	0	0	0	0	0	0	0
<b>Não Informado</b>								
Até 15 min	32	31	1	0	0	0	0	0
De 16 min a 1 h	27	2	22	3	0	0	0	0
De 1:01 a 3 h	1	0	0	1	0	0	0	0
De 3:01 a 6 h	3	0	0	0	3	0	0	0
De 6:01 a 10 h	0	0	0	0	0	0	0	0
Acima de 10 h	3	0	0	0	1	2	0	0
Não Informado	159	0	0	0	0	1	0	158
* Total	225	33	23	4	4	3	0	158
<b>*** TOTAIS</b>								
Até 15 min	407	358	43	1	2	1	0	2
De 16 min a 1 h	563	54	415	87	0	0	2	5
De 1:01 a 3 h	223	0	18	186	17	0	0	2
De 3:01 a 6 h	111	3	1	16	85	4	1	1
De 6:01 a 10 h	19	1	0	0	10	6	1	1
Acima de 10 h	13	2	0	0	3	7	1	0
Não Informado	1.256	9	16	12	4	5	0	1.210
* Total	2.592	427	493	302	121	23	5	1.221

ESTATÍSTICA DE ACIDENTES - ANO DE 2010 - UF: SERGIPE - EMITIDA EM 16/11/2011

Quadro 0401 - NÚMERO DE VITIMADOS POR FAIXA ETÁRIA

FAIXA ETÁRIA	DISTRIBUIÇÃO SEGUNDO O SEXO E ESTADO FÍSICO DO VITIMADO									
	TOTAL	MASCULINO				FEMININO				NÃO INF.
		L.Leves	L.Graves	Morto	N.I.	L.Leves	L.Graves	Morto	N.I.	
Menos de 8	10	5	0	0	0	2	2	1	0	0
8   - 11	7	5	1	0	0	0	0	1	0	0
11   - 13	7	5	0	0	0	2	0	0	0	0
13   - 18	36	11	5	1	0	14	2	3	0	0
18   - 23	109	57	11	11	0	23	3	4	0	0
23   - 28	146	84	21	13	0	23	4	1	0	0
28   - 33	128	72	24	10	1	17	2	2	0	0
33   - 38	78	40	11	7	2	11	5	2	0	0
38   - 43	81	41	20	8	0	5	3	4	0	0
43   - 48	61	33	8	8	0	9	3	0	0	0
48   - 53	64	31	7	13	0	11	2	0	0	0
53   - 58	41	25	4	6	0	1	1	3	0	1
58   - 63	29	15	5	1	0	5	3	0	0	0
63   - 68	16	7	1	4	0	3	1	0	0	0
68 ou mais	31	16	1	3	1	6	3	1	0	0
Não Informado	358	79	32	6	28	36	17	3	6	151
* Total	1.202	526	151	91	32	168	51	25	6	152

Quadro 0402 - NÚMERO DE VITIMADOS POR OCUPAÇÃO PRINCIPAL

OCUPAÇÃO PRINCIPAL	DISTRIBUIÇÃO SEGUNDO O ESTADO FÍSICO DO VITIMADO				
	TOTAL	L. Leves	L. Graves	Morto	Não Inf.
Membros superiores do poder público, dirigentes de organizações de interesse público e de empresas e gerentes	9	6	2	1	0
Profissionais das ciências e artes	30	17	9	4	0
Técnicos de nível médio	21	16	4	1	0
Trabalhadores de serviços administrativos	7	6	0	1	0
Trabalhadores dos serviços, vendedores do comércio em lojas e mercados	44	31	6	7	0
Trabalhadores agropecuários, florestais, de caca e pesca	17	9	2	5	1
Trabalhadores da produção de bens e serviços industriais	114	90	12	12	0
Trabalhadores de reparação e manutenção	10	7	0	3	0
Membros das forças armadas, policiais e bombeiros militares	9	6	1	2	0
Ocupações mal especificadas	941	506	166	83	186
* Total	1.202	694	202	119	187

ESTATÍSTICA DE ACIDENTES - ANO DE 2010 - UF: SERGIPE - EMITIDA EM 16/11/2011

Quadro 0403 - NÚMERO DE VITIMADOS POR TIPO DE USUÁRIO

TIPO DE USUÁRIO	DISTRIBUIÇÃO SEGUNDO O ESTADO FÍSICO DO VITIMADO				
	TOTAL	L. Leves	L. Graves	Morto	Não Inf.
Motociclistas	233	151	47	26	9
Demais Condutores	446	186	56	36	168
Passageiro	413	303	72	30	8
Pedestre	75	35	18	22	0
Cavaleiro	12	5	4	1	2
Ciclista	23	14	5	4	0
* Total	1.202	694	202	119	187

Quadro 0501 - NÚMERO DE VEÍCULOS ENVOLVIDOS POR FINALIDADE

FINALIDADE DO VEÍCULO	DISTRIBUIÇÃO SEGUNDO A IDADE DO VEÍCULO (ANOS)											
	TOTAL	Até 1	1 a 2	2 a 3	3 a 4	4 a 5	5 a 6	6 a 7	7 a 8	8 a 9	+ de 9	N.Inf.
Passeio	1.223	84	185	110	122	91	80	57	49	51	394	0
Carga	745	42	80	90	65	42	36	58	33	26	273	0
Coletivo	122	2	11	15	19	8	8	15	6	13	25	0
Motocicleta	277	34	52	53	19	15	14	8	4	11	67	0
Outros	0	0	0	0	0	0	0	0	0	0	0	0
Não Informado	225	13	10	12	8	4	9	4	1	6	157	1
* Total	2.592	175	338	280	233	160	147	142	93	107	916	1

Quadro 0502 - NÚMERO DE VEÍCULOS ENVOLVIDOS POR GRAVIDADE DO ACIDENTE E FINALIDADE

GRAVIDADE E FINALIDADE	DISTRIBUIÇÃO MENSAL												
	TOTAL	Jan	Fev	Mar	Abr	Mai	Jun	Jul	Ago	Set	Out	Nov	Dez
<b>Com Morto</b>													
Passeio	61	7	6	2	6	6	10	3	6	1	7	3	4
Carga	44	5	6	3	3	5	2	2	6	1	4	5	2
Coletivo	10	1	1	1	0	1	2	0	1	0	3	0	0
Motocicleta	31	3	1	1	4	3	5	2	3	1	3	1	4
Outros	0	0	0	0	0	0	0	0	0	0	0	0	0
Não Informado	21	0	2	2	2	2	2	2	2	0	1	2	4
* Total	167	16	16	9	15	17	21	9	18	3	18	11	14
<b>Com Ferido</b>													
Passeio	302	30	13	26	21	39	26	24	21	14	31	16	41
Carga	189	26	17	10	14	19	8	17	11	21	17	12	17
Coletivo	30	5	2	4	1	2	3	1	2	1	4	3	2
Motocicleta	208	23	14	14	16	20	16	14	17	18	19	15	22
Outros	0	0	0	0	0	0	0	0	0	0	0	0	0
Não Informado	94	5	10	3	6	5	7	8	7	11	8	11	13
* Total	823	89	56	57	58	85	60	64	58	65	79	57	95
<b>Sem Vítima</b>													
Passeio	855	97	61	71	73	45	82	66	71	61	66	79	83
Carga	510	52	36	36	41	33	44	47	53	50	35	36	47
Coletivo	82	5	7	10	7	8	13	1	7	4	8	7	5
Motocicleta	37	3	2	0	3	3	3	4	1	3	4	7	4
Outros	0	0	0	0	0	0	0	0	0	0	0	0	0
Não Informado	109	7	8	5	15	6	2	10	7	9	15	10	15
* Total	1.593	164	114	122	139	95	144	128	139	127	128	139	154

ESTATÍSTICA DE ACIDENTES - ANO DE 2010 - UF: SERGIPE - EMITIDA EM 16/11/2011

GRAVIDADE E FINALIDADE	DISTRIBUIÇÃO MENSAL												
	TOTAL	Jan	Fev	Mar	Abr	Mai	Jun	Jul	Ago	Set	Out	Nov	Dez
<b>Não Informado</b>													
Passeio	5	0	0	0	0	0	1	2	0	1	0	1	0
Carga	2	0	0	0	0	0	0	0	0	1	1	0	0
Coletivo	0	0	0	0	0	0	0	0	0	0	0	0	0
Motocicleta	1	0	0	0	0	0	0	1	0	0	0	0	0
Não Informado	1	0	0	1	0	0	0	0	0	0	0	0	0
* Total	9	0	0	1	0	0	1	3	0	2	1	1	0
<b>*** TOTAIS</b>													
Passeio	1.223	134	80	99	100	90	119	95	98	77	104	99	128
Carga	745	83	59	49	58	57	54	66	70	73	57	53	66
Coletivo	122	11	10	15	8	11	18	2	10	5	15	10	7
Motocicleta	277	29	17	15	23	26	24	21	21	22	26	23	30
Outros	0	0	0	0	0	0	0	0	0	0	0	0	0
Não Informado	225	12	20	11	23	13	11	20	16	20	24	23	32
* Total	2.592	269	186	189	212	197	226	204	215	197	226	208	263

Quadro 0504 - NÚMERO DE VEÍCULOS ENVOLVIDOS POR DIA DA SEMANA DA OCORRÊNCIA E FINALIDADE

DIA SEMANA E FINALIDADE	DISTRIBUIÇÃO MENSAL												
	TOTAL	Jan	Fev	Mar	Abr	Mai	Jun	Jul	Ago	Set	Out	Nov	Dez
<b>DOMINGO</b>													
Passeio	187	23	12	24	16	15	23	14	16	14	10	7	13
Carga	74	12	4	6	7	6	4	4	7	6	6	5	7
Coletivo	12	1	0	1	1	1	2	0	1	0	2	1	2
Motocicleta	69	6	4	4	6	6	6	8	5	3	7	3	11
Outros	0	0	0	0	0	0	0	0	0	0	0	0	0
Não Informado	35	4	4	1	0	4	3	5	7	3	2	0	2
* Total	377	46	24	36	30	32	38	31	36	26	27	16	35
<b>SEGUNDA-FEIRA</b>													
Passeio	190	19	10	18	15	23	17	8	15	14	12	13	26
Carga	91	3	8	9	6	9	6	8	8	12	5	7	10
Coletivo	24	2	3	6	3	4	2	0	2	0	2	0	0
Motocicleta	35	1	4	2	5	4	6	0	4	1	0	4	4
Outros	0	0	0	0	0	0	0	0	0	0	0	0	0
Não Informado	26	0	4	2	0	4	0	3	1	2	2	2	6
* Total	366	25	29	37	29	44	31	19	30	29	21	26	46
<b>TERÇA-FEIRA</b>													
Passeio	135	12	11	6	12	8	20	3	22	6	13	13	9
Carga	112	12	4	9	4	9	12	5	16	12	10	11	8
Coletivo	16	2	0	2	0	4	2	0	1	1	1	2	1
Motocicleta	22	2	1	3	0	1	1	2	1	2	3	5	1
Outros	0	0	0	0	0	0	0	0	0	0	0	0	0
Não Informado	20	0	1	4	1	1	3	1	0	1	1	3	4
* Total	305	28	17	24	17	23	38	11	40	22	28	34	23
<b>QUARTA-FEIRA</b>													
Passeio	146	13	16	6	11	3	27	8	14	5	13	18	12
Carga	123	5	9	8	13	10	15	13	8	15	13	8	6
Coletivo	23	1	3	3	0	0	5	1	2	0	4	4	0
Motocicleta	28	2	1	3	4	1	3	0	7	4	1	1	1
Outros	0	0	0	0	0	0	0	0	0	0	0	0	0
Não Informado	28	0	5	1	2	1	3	1	2	2	1	7	3
* Total	348	21	34	21	30	15	53	23	33	26	32	38	22

ESTATÍSTICA DE ACIDENTES - ANO DE 2010 - UF: SERGIPE - EMITIDA EM 16/11/2011

DIA SEMANA E FINALIDADE	DISTRIBUIÇÃO MENSAL												
	TOTAL	Jan	Fev	Mar	Abr	Mai	Jun	Jul	Ago	Set	Out	Nov	Dez
<b>QUINTA-FEIRA</b>													
Passeio	166	21	9	12	22	5	9	15	9	11	16	14	23
Carga	139	22	23	5	13	12	5	14	8	13	10	5	9
Coletivo	19	2	2	1	2	2	1	1	4	2	1	0	1
Motocicleta	32	5	1	0	3	3	1	2	1	6	3	2	5
Outros	0	0	0	0	0	0	0	0	0	0	0	0	0
Não Informado	36	4	4	1	10	3	0	3	1	1	3	1	5
* Total	392	54	39	19	50	25	16	35	23	33	33	22	43
<b>SEXTA-FEIRA</b>													
Passeio	224	24	13	22	13	10	17	29	12	15	21	18	30
Carga	116	12	6	10	7	4	7	16	15	10	6	9	14
Coletivo	18	1	1	1	0	0	3	0	0	2	4	3	3
Motocicleta	43	9	2	1	3	3	2	5	1	2	8	2	5
Outros	0	0	0	0	0	0	0	0	0	0	0	0	0
Não Informado	46	3	1	0	4	0	2	3	2	7	13	4	7
* Total	447	49	23	34	27	17	31	53	30	36	52	36	59
<b>SÁBADO</b>													
Passeio	175	22	9	11	11	26	6	18	10	12	19	16	15
Carga	90	17	5	2	8	7	5	6	8	5	7	8	12
Coletivo	10	2	1	1	2	0	3	0	0	0	1	0	0
Motocicleta	48	4	4	2	2	8	5	4	2	4	4	6	3
Outros	0	0	0	0	0	0	0	0	0	0	0	0	0
Não Informado	34	1	1	2	6	0	0	4	3	4	2	6	5
* Total	357	46	20	18	29	41	19	32	23	25	33	36	35
<b>*** TOTAIS</b>													
Passeio	1.223	134	80	99	100	90	119	95	98	77	104	99	128
Carga	745	83	59	49	58	57	54	66	70	73	57	53	66
Coletivo	122	11	10	15	8	11	18	2	10	5	15	10	7
Motocicleta	277	29	17	15	23	26	24	21	21	22	26	23	30
Outros	0	0	0	0	0	0	0	0	0	0	0	0	0
Não Informado	225	12	20	11	23	13	11	20	16	20	24	23	32
* Total	2.592	269	186	189	212	197	226	204	215	197	226	208	263

Quadro 0505 - NÚMERO DE VEÍCULOS ENVOLVIDOS POR HORA DA OCORRÊNCIA E FINALIDADE

HORÁRIO E FINALIDADE	DISTRIBUIÇÃO MENSAL												
	TOTAL	Jan	Fev	Mar	Abr	Mai	Jun	Jul	Ago	Set	Out	Nov	Dez
<b>00  — 01</b>													
Passeio	12	2	1	1	0	0	2	3	0	0	2	0	1
Carga	13	2	0	0	2	0	0	0	2	0	3	1	3
Coletivo	3	1	1	0	0	0	0	0	0	0	1	0	0
Motocicleta	2	0	0	0	0	0	1	0	0	0	0	1	0
Não Informado	1	0	0	1	0	0	0	0	0	0	0	0	0
* Total	31	5	2	2	2	0	3	3	2	0	6	2	4
<b>01  — 02</b>													
Passeio	9	1	3	0	1	2	1	0	0	1	0	0	0
Carga	10	1	1	2	2	0	1	0	0	2	0	0	1
Coletivo	0	0	0	0	0	0	0	0	0	0	0	0	0
Motocicleta	1	1	0	0	0	0	0	0	0	0	0	0	0
Outros	0	0	0	0	0	0	0	0	0	0	0	0	0
Não Informado	4	0	0	0	0	0	0	0	0	0	1	1	2
* Total	24	3	4	2	3	2	2	0	0	3	1	1	3



ESTATÍSTICA DE ACIDENTES - ANO DE 2010 - UF: SERGIPE - EMITIDA EM 16/11/2011

Quadro 0505 - NÚMERO DE VEÍCULOS ENVOLVIDOS POR HORA DA OCORRÊNCIA E FINALIDADE

HORÁRIO E FINALIDADE	DISTRIBUIÇÃO MENSAL												
	TOTAL	Jan	Fev	Mar	Abr	Mai	Jun	Jul	Ago	Set	Out	Nov	Dez
<b>02  — 03</b>													
Passeio	11	1	0	0	2	2	3	0	0	0	1	2	0
Carga	5	1	0	0	0	1	0	1	0	1	0	0	1
Coletivo	3	0	1	1	1	0	0	0	0	0	0	0	0
Motocicleta	3	0	0	0	0	0	1	0	0	1	1	0	0
Não Informado	0	0	0	0	0	0	0	0	0	0	0	0	0
* Total	22	2	1	1	3	3	4	1	0	2	2	2	1
<b>03  — 04</b>													
Passeio	7	0	0	2	0	0	1	1	0	2	0	0	1
Carga	10	0	0	0	0	0	1	5	1	3	0	0	0
Coletivo	1	0	0	0	0	1	0	0	0	0	0	0	0
Motocicleta	4	0	0	0	0	1	1	0	2	0	0	0	0
Não Informado	2	0	0	0	0	0	0	0	0	0	0	0	2
* Total	24	0	0	2	0	2	3	6	3	5	0	0	3
<b>04  — 05</b>													
Passeio	14	1	2	1	1	1	3	1	1	1	0	1	1
Carga	15	2	0	0	6	1	1	1	1	1	1	1	0
Coletivo	1	0	0	0	0	0	1	0	0	0	0	0	0
Motocicleta	0	0	0	0	0	0	0	0	0	0	0	0	0
Outros	0	0	0	0	0	0	0	0	0	0	0	0	0
Não Informado	1	0	1	0	0	0	0	0	0	0	0	0	0
* Total	31	3	3	1	7	2	5	2	2	2	1	2	1
<b>05  — 06</b>													
Passeio	29	5	2	4	1	2	2	0	1	0	7	2	3
Carga	19	2	2	0	1	1	0	1	1	3	7	0	1
Coletivo	3	0	0	0	0	1	0	0	0	1	0	1	0
Motocicleta	10	2	0	0	0	1	3	0	0	1	3	0	0
Outros	0	0	0	0	0	0	0	0	0	0	0	0	0
Não Informado	8	0	2	0	1	1	1	0	0	0	0	0	3
* Total	69	9	6	4	3	6	6	1	2	5	17	3	7
<b>06  — 07</b>													
Passeio	66	6	8	1	8	3	6	4	8	3	4	3	12
Carga	28	3	3	1	4	2	2	4	3	1	2	1	2
Coletivo	11	0	1	1	2	0	0	0	2	0	2	1	2
Motocicleta	15	0	2	0	3	1	0	2	3	1	2	1	0
Não Informado	9	0	1	0	2	0	0	1	1	2	0	2	0
* Total	129	9	15	3	19	6	8	11	17	7	10	8	16
<b>07  — 08</b>													
Passeio	72	13	3	14	7	5	5	1	10	0	5	5	4
Carga	40	4	2	3	5	7	3	1	3	4	1	5	2
Coletivo	8	1	1	3	0	0	0	0	1	1	1	0	0
Motocicleta	17	3	2	1	2	1	3	0	1	0	2	2	0
Não Informado	9	2	2	0	1	1	0	0	2	1	0	0	0
* Total	146	23	10	21	15	14	11	2	17	6	9	12	6
<b>08  — 09</b>													
Passeio	63	2	10	3	3	4	9	4	7	4	1	4	12
Carga	41	7	2	3	2	3	1	2	4	3	3	2	9
Coletivo	5	0	0	0	1	0	1	0	1	0	1	0	1
Motocicleta	16	1	0	1	0	1	0	1	2	3	1	2	4
Não Informado	6	0	0	1	0	0	0	0	0	0	1	2	2
* Total	131	10	12	8	6	8	11	7	14	10	7	10	28

ESTATÍSTICA DE ACIDENTES - ANO DE 2010 - UF: SERGIPE - EMITIDA EM 16/11/2011

Quadro 0505 - NÚMERO DE VEÍCULOS ENVOLVIDOS POR HORA DA OCORRÊNCIA E FINALIDADE

HORÁRIO E FINALIDADE	DISTRIBUIÇÃO MENSAL												
	TOTAL	Jan	Fev	Mar	Abr	Mai	Jun	Jul	Ago	Set	Out	Nov	Dez
<b>09  — 10</b>													
Passeio	87	15	7	8	7	3	12	4	7	6	5	5	8
Carga	54	4	11	6	3	4	8	3	6	5	1	3	0
Coletivo	8	2	0	2	0	0	2	0	0	1	1	0	0
Motocicleta	11	0	2	1	0	0	0	1	1	1	2	1	2
Não Informado	10	3	1	0	0	1	0	1	1	1	1	0	1
* Total	170	24	21	17	10	8	22	9	15	14	10	9	11
<b>10  — 11</b>													
Passeio	78	10	9	12	1	4	3	3	7	6	10	6	7
Carga	46	5	7	4	1	2	7	0	5	7	3	1	4
Coletivo	7	1	0	0	0	0	1	0	0	0	1	3	1
Motocicleta	11	1	1	1	0	0	2	0	0	1	3	0	2
Outros	0	0	0	0	0	0	0	0	0	0	0	0	0
Não Informado	17	0	1	1	3	0	2	2	0	1	7	0	0
* Total	159	17	18	18	5	6	15	5	12	15	24	10	14
<b>11  — 12</b>													
Passeio	79	11	7	1	3	2	5	5	8	10	7	9	11
Carga	56	4	5	2	3	2	8	6	6	6	5	2	7
Coletivo	6	0	1	0	0	1	1	0	1	0	0	0	2
Motocicleta	5	1	0	0	1	2	0	0	0	0	1	0	0
Outros	0	0	0	0	0	0	0	0	0	0	0	0	0
Não Informado	11	2	1	0	0	0	0	1	2	2	1	1	1
* Total	157	18	14	3	7	7	14	12	17	18	14	12	21
<b>12  — 13</b>													
Passeio	80	4	5	5	12	1	11	5	6	5	13	7	6
Carga	36	3	2	3	7	3	1	3	3	4	3	1	3
Coletivo	11	0	2	3	1	1	2	0	0	0	2	0	0
Motocicleta	8	1	0	0	1	1	1	0	1	1	1	0	1
Não Informado	19	0	2	0	1	2	1	0	3	0	1	6	3
* Total	154	8	11	11	22	8	16	8	13	10	20	14	13
<b>13  — 14</b>													
Passeio	52	2	3	7	7	5	4	0	8	1	3	7	5
Carga	32	2	6	3	1	5	0	2	5	0	1	5	2
Coletivo	11	1	0	2	2	2	2	0	1	0	0	1	0
Motocicleta	11	4	0	2	0	0	1	0	2	0	1	0	1
Não Informado	3	0	0	1	0	0	0	0	0	0	1	1	0
* Total	109	9	9	15	10	12	7	2	16	1	6	14	8
<b>14  — 15</b>													
Passeio	76	5	5	1	9	8	6	12	8	5	0	5	12
Carga	30	2	3	1	6	2	2	5	2	1	1	4	1
Coletivo	7	0	1	0	0	1	3	0	0	1	0	0	1
Motocicleta	17	1	2	1	1	2	0	2	1	3	2	2	0
Outros	0	0	0	0	0	0	0	0	0	0	0	0	0
Não Informado	13	0	3	2	2	0	1	1	0	1	0	2	1
* Total	143	8	14	5	18	13	12	20	11	11	3	13	15
<b>15  — 16</b>													
Passeio	60	5	1	6	2	2	4	8	2	7	5	11	7
Carga	54	7	1	11	4	2	4	5	4	4	4	4	4
Coletivo	7	0	1	0	0	2	1	1	1	0	1	0	0
Motocicleta	14	2	1	1	1	3	0	0	0	1	0	1	4
Outros	0	0	0	0	0	0	0	0	0	0	0	0	0
Não Informado	13	1	0	0	1	0	0	1	0	1	4	2	3
* Total	148	15	4	18	8	9	9	15	7	13	14	18	18

ESTATÍSTICA DE ACIDENTES - ANO DE 2010 - UF: SERGIPE - EMITIDA EM 16/11/2011

Quadro 0505 - NÚMERO DE VEÍCULOS ENVOLVIDOS POR HORA DA OCORRÊNCIA E FINALIDADE

HORÁRIO E FINALIDADE	DISTRIBUIÇÃO MENSAL												
	TOTAL	Jan	Fev	Mar	Abr	Mai	Jun	Jul	Ago	Set	Out	Nov	Dez
<b>16  — 17</b>													
Passeio	81	8	5	8	7	9	5	5	6	7	17	2	2
Carga	44	8	0	2	1	1	4	1	8	6	2	7	4
Coletivo	5	0	0	0	0	1	0	0	0	0	3	1	0
Motocicleta	17	1	1	1	1	2	5	0	0	1	1	3	1
Não Informado	15	1	1	2	0	0	1	2	1	1	2	0	4
* Total	162	18	7	13	9	13	15	8	15	15	25	13	11
<b>17  — 18</b>													
Passeio	84	19	5	1	10	7	5	6	9	1	4	6	11
Carga	44	9	1	3	4	6	0	3	3	2	4	4	5
Coletivo	9	1	1	1	0	0	2	0	0	0	1	3	0
Motocicleta	20	1	2	0	1	2	0	3	2	1	3	3	2
Outros	0	0	0	0	0	0	0	0	0	0	0	0	0
Não Informado	20	0	0	0	4	3	1	3	1	3	4	0	1
* Total	177	30	9	5	19	18	8	15	15	7	16	16	19
<b>18  — 19</b>													
Passeio	98	11	0	7	9	9	14	13	7	5	9	7	7
Carga	64	4	6	3	1	7	3	7	6	7	7	5	8
Coletivo	7	2	0	1	0	0	0	1	1	1	1	0	0
Motocicleta	41	4	2	2	8	6	3	3	2	4	0	2	5
Não Informado	18	2	1	0	2	2	1	4	0	2	0	2	2
* Total	228	23	9	13	20	24	21	28	16	19	17	16	22
<b>19  — 20</b>													
Passeio	56	4	2	7	1	7	10	3	2	2	5	7	6
Carga	29	4	1	1	2	1	1	3	1	5	4	2	4
Coletivo	3	1	0	0	0	1	1	0	0	0	0	0	0
Motocicleta	14	2	2	1	0	0	0	1	0	1	1	3	3
Outros	0	0	0	0	0	0	0	0	0	0	0	0	0
Não Informado	16	1	1	1	2	3	0	2	0	2	0	3	1
* Total	118	12	6	10	5	12	12	9	3	10	10	15	14
<b>20  — 21</b>													
Passeio	44	3	0	6	4	4	5	6	1	5	2	3	5
Carga	24	2	1	1	2	1	2	5	5	1	0	2	2
Coletivo	4	1	0	1	0	0	0	0	2	0	0	0	0
Motocicleta	16	2	0	2	3	1	1	3	2	0	0	0	2
Outros	0	0	0	0	0	0	0	0	0	0	0	0	0
Não Informado	6	0	3	1	0	0	0	1	1	0	0	0	0
* Total	94	8	4	11	9	6	8	15	11	6	2	5	9
<b>21  — 22</b>													
Passeio	24	0	0	3	3	2	0	4	0	2	2	3	5
Carga	15	2	2	0	0	0	2	3	1	2	0	1	2
Coletivo	1	0	0	0	0	0	1	0	0	0	0	0	0
Motocicleta	8	2	0	0	0	0	0	4	1	0	0	0	1
Não Informado	7	0	0	0	2	0	0	1	0	2	0	0	2
* Total	55	4	2	3	5	2	3	12	2	6	2	4	10
<b>22  — 23</b>													
Passeio	19	3	0	1	2	1	2	6	0	2	1	1	0
Carga	15	4	1	0	0	0	0	4	0	3	2	1	0
Coletivo	0	0	0	0	0	0	0	0	0	0	0	0	0
Motocicleta	9	0	0	0	1	0	1	1	0	2	2	1	1
Não Informado	10	0	0	1	2	0	2	0	1	1	1	0	2
* Total	53	7	1	2	5	1	5	11	1	8	6	3	3

ESTATÍSTICA DE ACIDENTES - ANO DE 2010 - UF: SERGIPE - EMITIDA EM 16/11/2011

Quadro 0505 - NÚMERO DE VEÍCULOS ENVOLVIDOS POR HORA DA OCORRÊNCIA E FINALIDADE

HORÁRIO E FINALIDADE	DISTRIBUIÇÃO MENSAL												
	TOTAL	Jan	Fev	Mar	Abr	Mai	Jun	Jul	Ago	Set	Out	Nov	Dez
<b>23  — 24</b>													
Passeio	22	3	2	0	0	7	1	1	0	2	1	3	2
Carga	21	1	2	0	1	6	3	1	0	2	3	1	1
Coletivo	1	0	0	0	1	0	0	0	0	0	0	0	0
Motocicleta	7	0	0	1	0	2	1	0	1	0	0	1	1
Outros	0	0	0	0	0	0	0	0	0	0	0	0	0
Não Informado	7	0	0	0	0	0	1	0	3	0	0	1	2
* Total	58	4	4	1	2	15	6	2	4	4	4	6	6
<b>*** TOTAIS</b>													
Passeio	1.223	134	80	99	100	90	119	95	98	77	104	99	128
Carga	745	83	59	49	58	57	54	66	70	73	57	53	66
Coletivo	122	11	10	15	8	11	18	2	10	5	15	10	7
Motocicleta	277	29	17	15	23	26	24	21	21	22	26	23	30
Outros	0	0	0	0	0	0	0	0	0	0	0	0	0
Não Informado	225	12	20	11	23	13	11	20	16	20	24	23	32
* Total	2.592	269	186	189	212	197	226	204	215	197	226	208	263

**TOCANTINS**



ESTATÍSTICA DE ACIDENTES - ANO DE 2010 - UF: TOCANTINS - EMITIDA EM 16/11/2011

Quadro 0101 - NÚMERO DE ACIDENTES POR GRAVIDADE DA OCORRÊNCIA

GRAVIDADE	DISTRIBUIÇÃO MENSAL												
	TOTAL	Jan	Fev	Mar	Abr	Mai	Jun	Jul	Ago	Set	Out	Nov	Dez
Com Morto	91	5	5	3	5	11	9	10	8	6	16	3	10
Com Ferido	460	27	39	42	36	53	27	45	29	46	35	38	43
Sem Vítima	509	31	28	56	42	37	37	50	46	56	31	37	58
Não Informado	6	0	1	1	0	0	1	1	0	1	0	1	0
* Total	1.066	63	73	102	83	101	74	106	83	109	82	79	111

Quadro 0102 - NÚMERO DE ACIDENTES POR TIPO E GRAVIDADE

TIPO DO ACIDENTE	DISTRIBUIÇÃO SEGUNDO A GRAVIDADE DO ACIDENTE				
	TOTAL	C/ Morto	C/ Ferido	S/ Vítima	Não Inf.
Choque com objeto fixo	53	2	29	22	0
Capotagem	32	2	20	10	0
Atropelamento	37	11	26	0	0
Atropelamento de animal	41	0	11	30	0
Choque com veículo estacionado	9	3	0	6	0
Colisão traseira	189	8	64	117	0
Abalroamento no mesmo sentido	100	3	28	67	2
Colisão frontal	66	33	24	9	0
Abalroamento em sentido oposto	62	5	30	27	0
Abalroamento transversal	91	5	49	37	0
Tombamento	44	1	20	22	1
Saída de pista	255	9	109	136	1
Atropelamento e fuga	15	8	7	0	0
Queda de veículo	34	1	33	0	0
Outros tipos	38	0	10	26	2
* Total	1.066	91	460	509	6

Quadro 0103 - NÚMERO DE ACIDENTES POR DIA DA SEMANA

DIA DA SEMANA	DISTRIBUIÇÃO MENSAL												
	TOTAL	Jan	Fev	Mar	Abr	Mai	Jun	Jul	Ago	Set	Out	Nov	Dez
Domingo	182	8	14	25	15	30	7	7	20	19	17	14	6
Segunda-Feira	138	6	10	14	9	15	6	22	12	9	7	12	16
Terça-Feira	120	5	9	9	6	11	17	11	17	9	2	17	7
Quarta-Feira	144	9	9	19	7	9	11	10	6	15	17	8	24
Quinta-Feira	157	13	11	10	21	10	12	16	7	15	6	6	30
Sexta-Feira	145	13	9	12	16	10	7	16	8	22	14	5	13
Sábado	180	9	11	13	9	16	14	24	13	20	19	17	15
* Total	1.066	63	73	102	83	101	74	106	83	109	82	79	111

ESTATÍSTICA DE ACIDENTES - ANO DE 2010 - UF: TOCANTINS - EMITIDA EM 16/11/2011

Quadro 0104 - NÚMERO DE ACIDENTES POR HORA DA OCORRÊNCIA

HORA DA OCORRÊNCIA	DISTRIBUIÇÃO MENSAL												
	TOTAL	Jan	Fev	Mar	Abr	Mai	Jun	Jul	Ago	Set	Out	Nov	Dez
00  — 01	31	1	2	3	1	6	1	1	4	2	1	3	6
01  — 02	26	3	2	2	1	1	2	0	3	3	2	2	5
02  — 03	18	1	2	0	1	2	3	1	3	0	1	2	2
03  — 04	19	3	0	3	0	2	0	1	4	0	2	0	4
04  — 05	25	1	2	4	1	4	3	1	2	3	2	1	1
05  — 06	44	4	5	2	2	4	2	5	6	5	3	2	4
06  — 07	40	0	4	7	8	1	2	2	3	1	3	4	5
07  — 08	54	4	3	5	3	6	2	5	7	3	6	6	4
08  — 09	50	4	4	6	4	6	2	7	4	4	4	2	3
09  — 10	58	5	6	7	5	3	2	6	10	2	2	6	4
10  — 11	61	2	8	11	4	4	4	5	2	6	3	4	8
11  — 12	44	3	2	2	3	4	1	6	2	5	2	6	8
12  — 13	37	3	1	2	6	2	3	5	3	3	2	2	5
13  — 14	47	2	2	4	4	5	6	4	4	6	2	4	4
14  — 15	59	3	1	7	9	4	6	7	2	5	5	3	7
15  — 16	62	2	8	7	4	4	5	7	4	5	3	1	12
16  — 17	60	3	4	5	3	5	3	10	4	9	6	2	6
17  — 18	48	3	3	1	1	9	6	6	2	5	2	5	5
18  — 19	58	1	3	2	5	4	5	10	2	10	8	6	2
19  — 20	78	3	4	9	10	7	9	5	7	8	6	3	7
20  — 21	45	2	2	2	4	5	2	5	0	5	10	4	4
21  — 22	38	5	0	7	0	5	2	3	0	10	1	3	2
22  — 23	33	1	4	3	2	7	1	2	3	3	2	5	0
23  — 24	31	4	1	1	2	1	2	2	2	6	4	3	3
* Total	1.066	63	73	102	83	101	74	106	83	109	82	79	111

Quadro 0105 - NÚMERO DE ACIDENTES POR GRAVIDADE DO ACIDENTE E FASE DO DIA

GRAVIDADE DO ACIDENTE E FASE DO DIA	DISTRIBUIÇÃO SEGUNDO AS CONDIÇÕES METEOROLÓGICAS						
	TOTAL	Normal	Nublado	Nevoeiro	Chuva	Outros	N.Inf.
<b>Com Morto</b>							
Amanhecer	8	6	0	0	2	0	0
Pleno Dia	35	27	7	0	1	0	0
Anoitecer	10	7	1	0	1	0	1
Noite	38	30	4	0	1	0	3
* Total	91	70	12	0	5	0	4
<b>Com Ferido</b>							
Amanhecer	33	24	2	0	4	0	3
Pleno Dia	238	186	30	0	22	0	0
Anoitecer	23	15	5	0	2	0	1
Noite	166	123	19	3	14	0	7
* Total	460	348	56	3	42	0	11
<b>Sem Vítima</b>							
Amanhecer	39	29	2	1	7	0	0
Pleno Dia	305	229	24	1	51	0	0
Anoitecer	19	13	1	0	3	0	2
Noite	146	104	25	2	14	1	0
* Total	509	375	52	4	75	1	2
<b>Não Informado</b>							
Amanhecer	0	0	0	0	0	0	0
Pleno Dia	5	4	1	0	0	0	0
Anoitecer	1	1	0	0	0	0	0
Noite	0	0	0	0	0	0	0
* Total	6	5	1	0	0	0	0

Fonte: DPRF



ESTATÍSTICA DE ACIDENTES - ANO DE 2010 - UF: TOCANTINS - EMITIDA EM 16/11/2011

GRAVIDADE DO ACIDENTE E FASE DO DIA	DISTRIBUIÇÃO SEGUNDO AS CONDIÇÕES METEOROLÓGICAS						
	TOTAL	Normal	Nublado	Nevoeiro	Chuva	Outros	N.Inf.
<b>*** TOTAIS</b>							
Amanhecer	80	59	4	1	13	0	3
Pleno Dia	583	446	62	1	74	0	0
Anoitecer	53	36	7	0	6	0	4
Noite	350	257	48	5	29	1	10
* Total	1.066	798	121	7	122	1	17

Quadro 0106 - NÚMERO DE ACIDENTES POR USO DO SOLO E TIPO DO ACIDENTE

USO DO SOLO E TIPO DO ACIDENTE	DISTRIBUIÇÃO SEGUNDO O TIPO DE LOCALIDADE							
	TOTAL	Escolar	Industr.	Comerc.	Resid.	NãoEdific.	Outras	N.Inf.
<b>URBANO</b>								
Choque com objeto fixo	27	0	3	18	2	4	0	0
Capotagem	1	0	0	0	1	0	0	0
Atropelamento	25	0	2	15	3	3	1	1
Atropelamento de animal	10	0	0	2	2	6	0	0
Choque com veículo estacionado	4	0	0	4	0	0	0	0
Colisão traseira	82	0	2	39	17	23	1	0
Abalroamento no mesmo sentido	42	0	0	27	6	9	0	0
Colisão frontal	12	0	0	3	5	4	0	0
Abalroamento em sentido oposto	14	0	0	8	2	3	1	0
Abalroamento transversal	62	0	3	47	3	9	0	0
Tombamento	8	0	0	3	3	2	0	0
Saída de pista	34	0	6	14	2	12	0	0
Atropelamento e fuga	7	0	0	4	2	1	0	0
Queda de veículo	16	0	0	11	0	5	0	0
Outros tipos	7	0	0	4	1	2	0	0
* Total	351	0	16	199	49	83	3	1
<b>RURAL</b>								
Choque com objeto fixo	26	0	0	0	0	26	0	0
Capotagem	31	0	0	0	0	30	1	0
Atropelamento	12	0	0	2	0	10	0	0
Atropelamento de animal	31	0	0	0	0	31	0	0
Choque com veículo estacionado	5	0	0	1	0	4	0	0
Colisão traseira	107	0	1	5	2	99	0	0
Abalroamento no mesmo sentido	58	0	1	2	1	54	0	0
Colisão frontal	54	0	0	4	0	50	0	0
Abalroamento em sentido oposto	48	0	3	3	0	42	0	0
Abalroamento transversal	29	0	2	4	0	23	0	0
Tombamento	36	0	0	0	0	36	0	0
Saída de pista	221	0	0	3	0	217	1	0
Atropelamento e fuga	8	0	0	0	0	8	0	0
Queda de veículo	18	0	0	1	0	16	1	0
Outros tipos	31	0	0	0	0	31	0	0
* Total	715	0	7	25	3	677	3	0

ESTATÍSTICA DE ACIDENTES - ANO DE 2010 - UF: TOCANTINS - EMITIDA EM 16/11/2011

USO DO SOLO E TIPO DO ACIDENTE	DISTRIBUIÇÃO SEGUNDO O TIPO DE LOCALIDADE							
	TOTAL	Escolar	Industr.	Comerc.	Resid.	NãoEdific.	Outras	N.Inf.
<b>*** TOTAIS</b>								
Choque com objeto fixo	53	0	3	18	2	30	0	0
Capotagem	32	0	0	0	1	30	1	0
Atropelamento	37	0	2	17	3	13	1	1
Atropelamento de animal	41	0	0	2	2	37	0	0
Choque com veículo estacionado	9	0	0	5	0	4	0	0
Colisão traseira	189	0	3	44	19	122	1	0
Abalroamento no mesmo sentido	100	0	1	29	7	63	0	0
Colisão frontal	66	0	0	7	5	54	0	0
Abalroamento em sentido oposto	62	0	3	11	2	45	1	0
Abalroamento transversal	91	0	5	51	3	32	0	0
Tombamento	44	0	0	3	3	38	0	0
Saída de pista	255	0	6	17	2	229	1	0
Outros tipos	38	0	0	4	1	33	0	0
Atropelamento e fuga	15	0	0	4	2	9	0	0
Queda de veículo	34	0	0	12	0	21	1	0
* Total	1.066	0	23	224	52	760	6	1

Quadro 0107 - NÚMERO DE ACIDENTES POR USO DO SOLO E TIPO DE LOCALIDADE

USO DO SOLO E TIPO DE LOCALIDADE	DISTRIBUIÇÃO SEGUNDO A GRAVIDADE DO ACIDENTE				
	TOTAL	C/Morto	C/Ferido	S/Vítima	N.Inf.
<b>URBANO</b>					
Escolar	0	0	0	0	0
Industrial	16	2	5	9	0
Comercial	199	8	88	102	1
Residencial	49	2	21	26	0
Não Edificada	83	6	42	35	0
Outras	3	1	2	0	0
Não Informado	1	0	1	0	0
* Total	351	19	159	172	1
<b>RURAL</b>					
Escolar	0	0	0	0	0
Industrial	7	1	3	3	0
Comercial	25	5	10	10	0
Residencial	3	0	0	3	0
Não Edificada	677	66	287	319	5
Outras	3	0	1	2	0
Não Informado	0	0	0	0	0
* Total	715	72	301	337	5
<b>*** TOTAIS</b>					
Escolar	0	0	0	0	0
Industrial	23	3	8	12	0
Comercial	224	13	98	112	1
Residencial	52	2	21	29	0
Não Edificada	760	72	329	354	5
Outras	6	1	3	2	0
Não Informado	1	0	1	0	0
* Total	1.066	91	460	509	6

ESTATÍSTICA DE ACIDENTES - ANO DE 2010 - UF: TOCANTINS - EMITIDA EM 16/11/2011

Quadro 0108 - NÚMERO DE ACIDENTES OCORRIDOS EM FERIADOS NACIONAIS

FERIADO NACIONAL	DISTRIBUIÇÃO POR GRAVIDADE DO ACIDENTE, ESTADO FÍSICO DO VITIMADO E FINALIDADE DO VEÍCULO																
	ACIDENTES POR GRAVIDADE					VÍTIMAS POR ESTADO FÍSICO					VEÍCULOS POR FINALIDADE						
	Total	C/M	C/F	S/V	N.I.	Total	L.L.	L.G.	Morto	N.I.	Total	Pass.	Carga	Colet.	Moto	Out.	N.I.
<b>Confraternização Universal</b>																	
30/12 qua	3	1	1	1	0	3	1	1	1	0	4	2	1	1	0	0	0
31/12 qui	3	0	1	2	0	1	1	0	0	0	4	0	4	0	0	0	0
1/1 sex	4	1	3	0	0	6	5	0	1	0	5	1	1	0	2	0	1
2/1 sáb	1	0	1	0	0	1	1	0	0	0	1	1	0	0	0	0	0
3/1 dom	2	0	2	0	0	3	2	1	0	0	4	0	3	0	1	0	0
4/1 seg	1	0	1	0	0	1	0	1	0	0	1	1	0	0	0	0	0
5/1 ter	3	0	1	2	0	3	2	1	0	0	4	3	1	0	0	0	0
* Totais	17	2	10	5	0	18	12	4	2	0	23	8	10	1	3	0	1
<b>Carnaval</b>																	
11/2 qui	5	1	1	3	0	6	1	3	1	1	9	4	2	1	0	0	2
12/2 sex	3	0	2	1	0	5	2	3	0	0	6	2	2	2	0	0	0
13/2 sáb	2	0	1	1	0	1	1	0	0	0	2	0	0	0	0	0	2
14/2 dom	4	0	3	1	0	5	4	1	0	0	6	3	2	0	1	0	0
15/2 seg	1	0	1	0	0	1	1	0	0	0	1	0	0	0	1	0	0
16/2 ter	2	0	0	2	0	0	0	0	0	0	2	0	2	0	0	0	0
17/2 qua	3	0	2	1	0	3	2	0	0	1	5	0	2	0	2	0	1
* Totais	20	1	10	9	0	21	11	7	1	2	31	9	10	3	4	0	5
<b>Paixão de Cristo</b>																	
31/3 qua	4	0	2	2	0	3	2	1	0	0	4	1	2	0	1	0	0
1/4 qui	8	0	3	5	0	7	4	3	0	0	11	6	3	0	2	0	0
2/4 sex	1	0	1	0	0	1	1	0	0	0	1	0	0	0	0	0	1
3/4 sáb	4	1	1	2	0	6	3	0	3	0	5	3	0	0	2	0	0
4/4 dom	4	0	2	2	0	2	1	1	0	0	5	3	2	0	0	0	0
5/4 seg	1	0	0	1	0	0	0	0	0	0	2	1	0	1	0	0	0
6/4 ter	2	0	2	0	0	2	2	0	0	0	3	1	2	0	0	0	0
* Totais	24	1	11	12	0	21	13	5	3	0	31	15	9	1	5	0	1
<b>Tiradentes</b>																	
20/4 ter	2	0	0	2	0	0	0	0	0	0	2	1	1	0	0	0	0
21/4 qua	1	0	1	0	0	1	1	0	0	0	1	0	0	0	1	0	0
22/4 qui	2	0	1	1	0	1	1	0	0	0	3	1	2	0	0	0	0
23/4 sex	6	0	3	3	0	5	1	2	0	2	13	5	3	0	2	0	3
24/4 sáb	1	0	1	0	0	2	1	1	0	0	1	1	0	0	0	0	0
25/4 dom	2	0	1	1	0	1	0	1	0	0	2	0	1	0	1	0	0
26/4 seg	1	0	0	1	0	0	0	0	0	0	1	1	0	0	0	0	0
* Totais	15	0	7	8	0	10	4	4	0	2	23	9	7	0	4	0	3
<b>Dia do Trabalho</b>																	
28/4 qua	3	0	1	2	0	2	1	1	0	0	5	4	0	0	1	0	0
29/4 qui	1	0	1	0	0	1	1	0	0	0	1	1	0	0	0	0	0
30/4 sex	1	0	0	1	0	0	0	0	0	0	2	0	2	0	0	0	0
1/5 sáb	3	0	1	2	0	1	1	0	0	0	3	2	1	0	0	0	0
2/5 dom	2	0	1	1	0	1	1	0	0	0	3	1	1	0	1	0	0
3/5 seg	5	1	0	4	0	4	0	0	1	3	10	7	1	0	0	0	2
4/5 ter	4	0	3	1	0	4	2	2	0	0	5	2	2	0	1	0	0
* Totais	19	1	7	11	0	13	6	3	1	3	29	17	7	0	3	0	2

ESTATÍSTICA DE ACIDENTES - ANO DE 2010 - UF: TOCANTINS - EMITIDA EM 16/11/2011

Quadro 0108 - NÚMERO DE ACIDENTES OCORRIDOS EM FERIADOS NACIONAIS

FERIADO NACIONAL	DISTRIBUIÇÃO POR GRAVIDADE DO ACIDENTE, ESTADO FÍSICO DO VITIMADO E FINALIDADE DO VEÍCULO																
	ACIDENTES POR GRAVIDADE					VÍTIMAS POR ESTADO FÍSICO					VEÍCULOS POR FINALIDADE						
	Total	C/M	C/F	S/V	N.I.	Total	L.L.	L.G.	Morto	N.I.	Total	Pass.	Carga	Colet.	Moto	Out.	N.I.
<b>Corpus Christi</b>																	
1/6 ter	4	1	1	2	0	5	1	2	1	1	8	4	1	1	1	0	1
2/6 qua	3	1	0	2	0	1	0	0	1	0	4	2	2	0	0	0	0
3/6 qui	1	0	1	0	0	1	1	0	0	0	1	0	1	0	0	0	0
4/6 sex	3	0	0	3	0	0	0	0	0	0	4	2	2	0	0	0	0
5/6 sáb	2	0	1	1	0	1	1	0	0	0	4	2	0	1	1	0	0
6/6 dom	3	1	1	1	0	7	2	4	1	0	3	1	2	0	0	0	0
7/6 seg	3	0	1	2	0	1	1	0	0	0	5	1	3	1	0	0	0
* Totais	19	3	5	11	0	16	6	6	3	1	29	12	11	3	2	0	1
<b>Independência</b>																	
2/9 qui	3	0	2	1	0	2	2	0	0	0	3	2	0	0	1	0	0
3/9 sex	5	0	2	3	0	2	1	1	0	0	7	1	4	0	1	0	1
4/9 sáb	4	0	2	1	1	7	0	3	0	4	6	1	4	0	0	0	1
5/9 dom	5	0	2	3	0	3	3	0	0	0	9	3	5	0	1	0	0
6/9 seg	1	1	0	0	0	2	0	0	2	0	2	1	1	0	0	0	0
7/9 ter	2	1	0	1	0	5	4	0	1	0	2	2	0	0	0	0	0
8/9 qua	2	0	1	1	0	5	3	2	0	0	3	1	2	0	0	0	0
* Totais	22	2	9	10	1	26	13	6	3	4	32	11	16	0	3	0	2
<b>Nossa Senhora Aparecida</b>																	
7/10 qui	0	0	0	0	0	0	0	0	0	0	0	0	0	0	0	0	0
8/10 sex	3	0	1	2	0	2	2	0	0	0	5	2	2	1	0	0	0
9/10 sáb	4	2	1	1	0	13	9	1	2	1	7	3	2	0	0	0	2
10/10 dom	6	0	3	3	0	4	3	1	0	0	7	2	3	0	2	0	0
11/10 seg	2	1	0	1	0	2	0	0	2	0	4	1	2	0	1	0	0
12/10 ter	0	0	0	0	0	0	0	0	0	0	0	0	0	0	0	0	0
13/10 qua	4	1	1	2	0	5	2	2	1	0	5	2	3	0	0	0	0
* Totais	19	4	6	9	0	26	16	4	5	1	28	10	12	1	3	0	2
<b>Finados</b>																	
28/10 qui	2	0	1	1	0	2	1	0	0	1	5	2	2	0	1	0	0
29/10 sex	5	2	2	1	0	6	1	1	2	2	5	1	2	0	1	0	1
30/10 sáb	3	1	1	1	0	3	0	2	1	0	4	1	1	1	1	0	0
31/10 dom	3	0	2	1	0	4	2	0	0	2	7	2	3	0	1	0	1
1/11 seg	5	0	2	3	0	3	3	0	0	0	9	2	7	0	0	0	0
2/11 ter	2	0	1	1	0	1	1	0	0	0	3	2	0	0	1	0	0
3/11 qua	1	1	0	0	0	1	0	0	1	0	1	0	0	0	0	0	1
* Totais	21	4	9	8	0	20	8	3	4	5	34	10	15	1	5	0	3
<b>Proclamação da República</b>																	
11/11 qui	2	0	2	0	0	4	1	2	0	1	4	1	2	0	1	0	0
12/11 sex	1	0	1	0	0	1	0	1	0	0	2	0	1	0	1	0	0
13/11 sáb	1	0	0	1	0	0	0	0	0	0	2	0	2	0	0	0	0
14/11 dom	5	0	3	2	0	3	1	2	0	0	7	1	4	0	1	0	1
15/11 seg	2	0	0	1	1	1	0	0	0	1	3	0	2	0	0	0	1
16/11 ter	6	0	2	4	0	4	2	2	0	0	7	4	3	0	0	0	0
17/11 qua	3	0	1	2	0	1	1	0	0	0	5	2	3	0	0	0	0
* Totais	20	0	9	10	1	14	5	7	0	2	30	8	17	0	3	0	2

ESTATÍSTICA DE ACIDENTES - ANO DE 2010 - UF: TOCANTINS - EMITIDA EM 16/11/2011

Quadro 0108 - NÚMERO DE ACIDENTES OCORRIDOS EM FERIADOS NACIONAIS

FERIADO NACIONAL	DISTRIBUIÇÃO POR GRAVIDADE DO ACIDENTE, ESTADO FÍSICO DO VITIMADO E FINALIDADE DO VEÍCULO																
	ACIDENTES POR GRAVIDADE					VÍTIMAS POR ESTADO FÍSICO					VEÍCULOS POR FINALIDADE						
	Total	C/M	C/F	S/V	N.I.	Total	L.L.	L.G.	Morto	N.I.	Total	Pass.	Carga	Colet.	Moto	Out.	N.I.
<b>Natal</b>																	
22/12 qua	9	0	2	7	0	3	2	1	0	0	14	5	7	0	1	0	1
23/12 qui	8	1	5	2	0	18	13	4	1	0	14	8	4	0	1	0	1
24/12 sex	5	0	2	3	0	4	4	0	0	0	8	2	4	0	2	0	0
25/12 sáb	6	0	4	2	0	7	3	4	0	0	11	8	1	0	2	0	0
26/12 dom	1	1	0	0	0	6	1	4	1	0	2	2	0	0	0	0	0
27/12 seg	3	0	3	0	0	7	6	1	0	0	5	1	2	0	2	0	0
28/12 ter	1	0	1	0	0	2	0	1	0	1	2	0	0	0	1	0	1
* Totais	33	2	17	14	0	47	29	15	2	1	56	26	18	0	9	0	3

Quadro 0109 - NÚMERO DE ACIDENTES POR TIPO DE ACIDENTE E NÚMERO DE VEÍCULOS ENVOLVIDOS

TIPO DE ACIDENTE	DISTRIBUIÇÃO SEGUNDO O NÚMERO DE VEÍCULOS ENVOLVIDOS					
	TOTAL	1 veículo	2 veículos	3 veículos	4 veículos	mais de 4
Choque com objeto fixo	53	48	4	1	0	0
Capotagem	32	29	2	1	0	0
Atropelamento	37	36	1	0	0	0
Atropelamento de animal	41	39	2	0	0	0
Choque com veículo estacionado	9	0	8	1	0	0
Colisão traseira	189	0	160	25	3	1
Abalroamento no mesmo sentido	100	0	94	6	0	0
Colisão frontal	66	0	60	5	1	0
Abalroamento em sentido oposto	62	0	56	6	0	0
Abalroamento transversal	91	0	89	2	0	0
Tombamento	44	42	2	0	0	0
Saída de pista	255	238	15	2	0	0
Atropelamento e fuga	15	15	0	0	0	0
Queda de veículo	34	31	3	0	0	0
Outros tipos	38	27	11	0	0	0
* Total	1.066	505	507	49	4	1

Quadro 0201 - NÚMERO DE PESSOAS ENVOLVIDAS POR ESTADO FÍSICO

ESTADO FÍSICO	DISTRIBUIÇÃO MENSAL												
	TOTAL	Jan	Fev	Mar	Abr	Mai	Jun	Jul	Ago	Set	Out	Nov	Dez
Ileso	2.515	141	271	235	123	165	133	396	196	195	121	174	365
Lesões Leves	579	31	76	50	38	59	26	64	31	56	37	40	71
Lesões Graves	315	21	34	23	24	34	32	19	15	29	30	19	35
Morto	115	6	7	3	7	12	13	12	8	7	20	3	17
Não Informado	97	1	10	10	5	13	6	14	5	10	11	5	7
* Total	3.621	200	398	321	197	283	210	505	255	297	219	241	495

ESTATÍSTICA DE ACIDENTES - ANO DE 2010 - UF: TOCANTINS - EMITIDA EM 16/11/2011

Quadro 0301 - NÚMERO DE CONDUTORES ENVOLVIDOS POR CATEGORIA E TEMPO DE HABILITAÇÃO

CATEGORIA E TEMPO DE HABILITAÇÃO	DISTRIBUIÇÃO SEGUNDO O NÚMERO DE VEÍCULOS ENVOLVIDOS E GRAVIDADE DO ACIDENTE										
	TOTAL	ACIDENTES COM 1 VEÍCULO					ACIDENTES COM 2 OU MAIS VEÍCULOS				
		C/Morto	C/Ferido	S/Vítima	N.Inf.	Total	C/Morto	C/Ferido	S/Vítima	N.Inf.	Total
<b>Amador</b>											
Até 1 ano	18	0	1	3	0	4	0	8	6	0	14
Acima de 1 até 2	51	1	13	8	0	22	4	19	6	0	29
Acima de 2 até 5	122	2	27	16	0	45	7	35	35	0	77
Acima de 5 até 10	171	2	35	22	0	59	11	43	58	0	112
Acima de 10 até 20	118	3	24	14	0	41	12	28	37	0	77
Acima de 20 anos	91	1	8	17	0	26	4	19	42	0	65
Não Informado	3	0	1	0	0	1	0	1	1	0	2
* Total	574	9	109	80	0	198	38	153	185	0	376
<b>Profissional</b>											
Até 1 ano	4	0	0	0	0	0	1	1	2	0	4
Acima de 1 até 2	1	0	0	1	0	1	0	0	0	0	0
Acima de 2 até 5	44	2	9	8	0	19	5	10	10	0	25
Acima de 5 até 10	157	1	15	30	0	46	6	40	65	0	111
Acima de 10 até 20	297	8	32	54	0	94	21	74	108	0	203
Acima de 20 anos	409	5	32	49	1	87	27	117	177	1	322
Não Informado	0	0	0	0	0	0	0	0	0	0	0
* Total	912	16	88	142	1	247	60	242	362	1	665
<b>Não Informado</b>											
Acima de 10 até 20	0	0	0	0	0	0	0	0	0	0	0
Acima de 20 anos	0	0	0	0	0	0	0	0	0	0	0
Não Informado	201	8	45	4	3	60	27	69	42	3	141
* Total	201	8	45	4	3	60	27	69	42	3	141
<b>*** TOTAIS</b>											
Até 1 ano	22	0	1	3	0	4	1	9	8	0	18
Acima de 1 até 2	52	1	13	9	0	23	4	19	6	0	29
Acima de 2 até 5	166	4	36	24	0	64	12	45	45	0	102
Acima de 5 até 10	328	3	50	52	0	105	17	83	123	0	223
Acima de 10 até 20	415	11	56	68	0	135	33	102	145	0	280
Acima de 20 anos	500	6	40	66	1	113	31	136	219	1	387
Não Informado	204	8	46	4	3	61	27	70	43	3	143
* Total	1.687	33	242	226	4	505	125	464	589	4	1.182

Quadro 0302 - NÚMERO DE CONDUTORES ENVOLVIDOS POR SEXO E IDADE

SEXO E IDADE DO CONDUTOR	DISTRIBUIÇÃO SEGUNDO O NÚMERO DE VEÍCULOS ENVOLVIDOS E GRAVIDADE DO ACIDENTE										
	TOTAL	ACIDENTES COM 1 VEÍCULO					ACIDENTES COM 2 OU MAIS VEÍCULOS				
		C/Morto	C/Ferido	S/Vítima	N.Inf.	Total	C/Morto	C/Ferido	S/Vítima	N.Inf.	Total
<b>Sexo Masculino</b>											
Até 18 anos	15	0	3	0	0	3	1	8	3	0	12
Acima de 18 até 25	179	4	34	24	0	62	19	56	42	0	117
Acima de 25 até 30	251	3	46	39	0	88	14	64	85	0	163
Acima de 30 até 40	393	4	55	65	0	124	29	98	142	0	269
Acima de 40 até 50	362	10	45	54	1	110	28	105	119	0	252
Acima de 50 até 60	199	4	15	23	0	42	12	58	86	1	157
Acima de 60 anos	85	0	8	8	0	16	6	18	45	0	69
Não informado	36	0	7	3	1	11	6	11	8	0	25
* Total	1.520	25	213	216	2	456	115	418	530	1	1.064

ESTATÍSTICA DE ACIDENTES - ANO DE 2010 - UF: TOCANTINS - EMITIDA EM 16/11/2011

SEXO E IDADE DO CONDUTOR	DISTRIBUIÇÃO SEGUNDO O NÚMERO DE VEÍCULOS ENVOLVIDOS E GRAVIDADE DO ACIDENTE										
	TOTAL	ACIDENTES COM 1 VEÍCULO					ACIDENTES COM 2 OU MAIS VEÍCULOS				
		C/Morto	C/Ferido	S/Vitima	N.Inf.	Total	C/Morto	C/Ferido	S/Vitima	N.Inf.	Total
<b>Sexo Feminino</b>											
Até 18 anos	2	0	1	0	0	1	1	0	0	0	1
Acima de 18 até 25	16	1	2	3	0	6	0	3	7	0	10
Acima de 25 até 30	18	0	5	4	0	9	0	4	5	0	9
Acima de 30 até 40	19	0	9	0	0	9	0	5	5	0	10
Acima de 40 até 50	19	0	2	2	0	4	0	9	6	0	15
Acima de 50 até 60	4	0	2	0	0	2	1	0	1	0	2
Acima de 60 anos	3	0	0	0	0	0	0	2	1	0	3
Não informado	1	0	1	0	0	1	0	0	0	0	0
* Total	82	1	22	9	0	32	2	23	25	0	50
<b>Sexo Não Informado</b>											
Até 18 anos	0	0	0	0	0	0	0	0	0	0	0
Acima de 18 até 25	0	0	0	0	0	0	0	0	0	0	0
Acima de 25 até 30	0	0	0	0	0	0	0	0	0	0	0
Acima de 30 até 40	1	0	0	0	0	0	0	1	0	0	1
Acima de 40 até 50	1	0	0	0	0	0	1	0	0	0	1
Acima de 50 até 60	0	0	0	0	0	0	0	0	0	0	0
Acima de 60 anos	0	0	0	0	0	0	0	0	0	0	0
Não informado	83	7	7	1	2	17	7	22	34	3	66
* Total	85	7	7	1	2	17	8	23	34	3	68
<b>*** TOTAIS</b>											
Até 18 anos	17	0	4	0	0	4	2	8	3	0	13
Acima de 18 até 25	195	5	36	27	0	68	19	59	49	0	127
Acima de 25 até 30	269	3	51	43	0	97	14	68	90	0	172
Acima de 30 até 40	413	4	64	65	0	133	29	104	147	0	280
Acima de 40 até 50	382	10	47	56	1	114	29	114	125	0	268
Acima de 50 até 60	203	4	17	23	0	44	13	58	87	1	159
Acima de 60 anos	88	0	8	8	0	16	6	20	46	0	72
Não informado	120	7	15	4	3	29	13	33	42	3	91
* Total	1.687	33	242	226	4	505	125	464	589	4	1.182

Quadro 0303 - NÚMERO DE CONDUTORES ENVOLVIDOS POR USO DO CINTO OU CAPACETE

USO DO EQUIPAMENTO	DISTRIBUIÇÃO SEGUNDO O GRAU DE INSTRUÇÃO DO CONDUTOR							
	TOTAL	Analf.	Fundam.	Médio	Superior	Mestrado	Doutorado	Não Inf.
<b>Motociclistas</b>								
Com capacete	191	2	59	41	5	0	0	84
Sem capacete	1	0	0	0	0	0	0	1
Não Informado	14	0	2	1	0	0	0	11
TOTAL	206	2	61	42	5	0	0	96
<b>Demais Condutores</b>								
Com cinto	891	0	314	290	124	3	0	160
Sem cinto	36	0	14	18	1	0	0	3
Não Informado	554	0	147	108	40	1	0	258
TOTAL	1.481	0	475	416	165	4	0	421
<b>Todos os Condutores</b>								
Com equipamento	1.082	2	373	331	129	3	0	244
Sem equipamento	37	0	14	18	1	0	0	4
Não Informado	568	0	149	109	40	1	0	269
TOTAL	1.687	2	536	458	170	4	0	517

ESTATÍSTICA DE ACIDENTES - ANO DE 2010 - UF: TOCANTINS - EMITIDA EM 16/11/2011

Quadro 0304 - NÚMERO DE CONDUTORES ENVOLVIDOS POR OCUPAÇÃO PRINCIPAL

OCUPAÇÃO PRINCIPAL DO CONDUTOR	DISTRIBUIÇÃO SEGUNDO O ESTADO FÍSICO DO CONDUTOR					
	TOTAL	Illeso	L. Leves	L. Graves	Morto	Não Inf.
Membros superiores do poder público, dirigentes de organizações de interesse público e de empresas e gerentes	30	27	3	0	0	0
Profissionais das ciências e artes	178	124	34	19	1	0
Técnicos de nível médio	70	46	14	7	3	0
Trabalhadores de serviços administrativos	36	26	7	2	1	0
Trabalhadores dos serviços, vendedores do comércio em lojas e mercados	90	57	17	11	5	0
Trabalhadores agropecuários, florestais, de caça e pesca	97	49	16	26	6	0
Trabalhadores da produção de bens e serviços industriais	697	558	93	30	13	3
Trabalhadores de reparação e manutenção	35	23	9	2	1	0
Membros das forças armadas, policiais e bombeiros militares	26	22	1	3	0	0
Ocupações mal especificadas	428	180	80	58	28	82
<b>* Total</b>	<b>1.687</b>	<b>1.112</b>	<b>274</b>	<b>158</b>	<b>58</b>	<b>85</b>

Quadro 0305 - NÚMERO DE CONDUTORES ENVOLVIDOS POR TIPO DE ACIDENTE, ESTADO FÍSICO DO CONDUTOR E USO DO CINTO OU CAPACETE

TIPO DO ACIDENTE	DISTRIBUIÇÃO SEGUNDO O ESTADO FÍSICO DO CONDUTOR E O USO DO EQUIPAMENTO													
	TOTAL	ILESO			LESÕES LEVES			LESÕES GRAVES			MORTO			NÃO INF.
		com	sem	n.inf.	com	sem	n.inf.	com	sem	n.inf.	com	sem	n.inf.	
<b>Motociclistas</b>														
Choque com objeto fixo	15	0	0	0	5	0	0	8	0	1	1	0	0	0
Capotagem	0	0	0	0	0	0	0	0	0	0	0	0	0	0
Atropelamento	14	5	0	0	8	0	0	0	0	0	1	0	0	0
Atropelamento de animal	7	0	0	0	4	0	0	3	0	0	0	0	0	0
Choque com veículo estacionado	3	0	0	0	0	0	0	0	0	0	3	0	0	0
Colisão traseira	40	9	0	0	13	0	0	12	0	3	2	0	1	0
Abalroamento no mesmo sentido	23	3	0	0	4	0	0	11	0	1	2	0	0	2
Colisão frontal	22	2	0	0	1	0	0	4	0	2	13	0	0	0
Abalroamento em sentido oposto	8	0	0	0	1	0	0	5	0	0	2	0	0	0
Abalroamento transversal	35	3	0	0	17	0	1	12	0	0	1	0	0	1
Tombamento	0	0	0	0	0	0	0	0	0	0	0	0	0	0
Saída de pista	7	0	0	0	2	0	0	4	0	0	1	0	0	0
Atropelamento e fuga	0	0	0	0	0	0	0	0	0	0	0	0	0	0
Queda de veículo	32	1	0	0	18	1	0	10	0	1	0	0	1	0
Outros tipos	0	0	0	0	0	0	0	0	0	0	0	0	0	0
<b>* Total</b>	<b>206</b>	<b>23</b>	<b>0</b>	<b>0</b>	<b>73</b>	<b>1</b>	<b>1</b>	<b>69</b>	<b>0</b>	<b>8</b>	<b>26</b>	<b>0</b>	<b>2</b>	<b>3</b>



ESTATÍSTICA DE ACIDENTES - ANO DE 2010 - UF: TOCANTINS - EMITIDA EM 16/11/2011

TIPO DO ACIDENTE	DISTRIBUIÇÃO SEGUNDO O ESTADO FÍSICO DO CONDUTOR E O USO DO EQUIPAMENTO													
	TOTAL	ILESO			LESÕES LEVES			LESÕES GRAVES			MORTO			NÃO INF.
		com	sem	n.inf.	com	sem	n.inf.	com	sem	n.inf.	com	sem	n.inf.	
<b>Demais Condutores</b>														
Choque com objeto fixo	44	31	0	3	5	0	2	2	0	0	0	0	0	1
Capotagem	36	14	0	3	5	1	3	3	0	3	1	0	0	3
Atropelamento	24	14	0	9	0	0	0	0	0	0	0	0	0	1
Atropelamento de animal	36	23	0	9	2	0	1	0	0	1	0	0	0	0
Choque com veículo estacionado	16	5	1	10	0	0	0	0	0	0	0	0	0	0
Colisão traseira	372	206	6	102	17	1	8	6	0	4	1	0	2	19
Abalroamento no mesmo sentido	183	106	3	42	4	1	6	2	0	0	1	0	1	17
Colisão frontal	117	41	1	12	18	1	7	6	2	9	4	2	10	4
Abalroamento em sentido oposto	122	54	0	38	10	0	4	5	0	5	0	0	2	4
Abalroamento transversal	149	66	4	53	11	1	4	2	0	0	2	0	1	5
Tombamento	46	17	3	3	10	3	6	1	0	1	0	0	0	2
Saída de pista	267	120	2	46	31	1	28	12	1	11	1	1	1	12
Atropelamento e fuga	15	0	0	5	0	0	1	0	0	0	0	0	0	9
Queda de veículo	5	1	0	0	0	0	1	0	0	1	0	0	0	2
Outros tipos	49	25	0	11	3	1	2	1	0	3	0	0	0	3
* Total	1.481	723	20	346	116	10	73	40	3	38	10	3	17	82
<b>Todos os Condutores</b>														
Choque com objeto fixo	59	31	0	3	10	0	2	10	0	1	1	0	0	1
Capotagem	36	14	0	3	5	1	3	3	0	3	1	0	0	3
Atropelamento	38	19	0	9	8	0	0	0	0	0	1	0	0	1
Atropelamento de animal	43	23	0	9	6	0	1	3	0	1	0	0	0	0
Choque com veículo estacionado	19	5	1	10	0	0	0	0	0	0	3	0	0	0
Colisão traseira	412	215	6	102	30	1	8	18	0	7	3	0	3	19
Abalroamento no mesmo sentido	206	109	3	42	8	1	6	13	0	1	3	0	1	19
Colisão frontal	139	43	1	12	19	1	7	10	2	11	17	2	10	4
Abalroamento em sentido oposto	130	54	0	38	11	0	4	10	0	5	2	0	2	4
Abalroamento transversal	184	69	4	53	28	1	5	14	0	0	3	0	1	6
Tombamento	46	17	3	3	10	3	6	1	0	1	0	0	0	2
Saída de pista	274	120	2	46	33	1	28	16	1	11	2	1	1	12
Atropelamento e fuga	15	0	0	5	0	0	1	0	0	0	0	0	0	9
Queda de veículo	37	2	0	0	18	1	1	10	0	2	0	0	1	2
Outros tipos	49	25	0	11	3	1	2	1	0	3	0	0	0	3
* Total	1.687	746	20	346	189	11	74	109	3	46	36	3	19	85

Quadro 0306 - NÚMERO DE CONDUTORES ENVOLVIDOS POR INGESTÃO DE ÁLCOOL

INGESTÃO DE ÁLCOOL	DISTRIBUIÇÃO SEGUNDO O ESTADO FÍSICO DO CONDUTOR					
	TOTAL	Illeso	L. Leves	L. Graves	Morto	Não Inf.
Não existe vestígio	1.046	839	159	37	10	1
Existe vestígio	80	36	25	16	3	0
Não informado	561	237	90	105	45	84
* Total	1.687	1.112	274	158	58	85

ESTATÍSTICA DE ACIDENTES - ANO DE 2010 - UF: TOCANTINS - EMITIDA EM 16/11/2011

Quadro 0307 - NÚMERO DE CONDUTORES ENVOLVIDOS POR FINALIDADE DO VEÍCULO E HORAS DIRIGINDO

FINALIDADE DO VEÍCULO E HORAS DIRIGINDO	DISTRIBUIÇÃO SEGUNDO QUILOMETROS PERCORRIDOS							
	TOTAL	Até 10 KM	De 11 a 50 KM	De 51 a 200 KM	De 201 a 500 KM	De 501 a 800 KM	Mais de 800 KM	Não Inf.
<b>Passelo</b>								
Até 15 min	88	58	15	4	7	0	0	4
De 16 min a 1 h	125	11	65	43	0	0	1	5
De 1:01 a 3 h	65	1	0	48	15	0	0	1
De 3:01 a 6 h	23	0	1	1	19	2	0	0
De 6:01 a 10 h	23	1	0	0	1	16	2	3
Acima de 10 h	8	0	1	1	0	2	4	0
Não Informado	310	10	14	16	10	3	2	255
* Total	642	81	96	113	52	23	9	268
<b>Carga</b>								
Até 15 min	63	46	9	5	2	1	0	0
De 16 min a 1 h	79	5	54	18	0	1	1	0
De 1:01 a 3 h	101	0	6	83	7	0	5	0
De 3:01 a 6 h	57	1	1	11	42	0	0	2
De 6:01 a 10 h	40	0	0	0	24	11	2	3
Acima de 10 h	18	0	0	0	2	6	9	1
Não Informado	319	2	10	19	8	4	8	268
* Total	677	54	80	136	85	23	25	274
<b>Coletivo</b>								
Até 15 min	5	4	0	1	0	0	0	0
De 16 min a 1 h	3	0	1	1	0	0	1	0
De 1:01 a 3 h	6	0	1	4	1	0	0	0
De 3:01 a 6 h	2	0	0	0	2	0	0	0
De 6:01 a 10 h	3	0	0	1	0	2	0	0
Acima de 10 h	3	0	1	0	0	1	1	0
Não Informado	21	1	0	1	2	0	0	17
* Total	43	5	3	8	5	3	2	17
<b>Motocicleta</b>								
Até 15 min	49	41	7	0	0	0	0	1
De 16 min a 1 h	31	6	22	1	0	0	0	2
De 1:01 a 3 h	4	0	1	2	1	0	0	0
De 3:01 a 6 h	1	0	0	0	1	0	0	0
De 6:01 a 10 h	0	0	0	0	0	0	0	0
Acima de 10 h	0	0	0	0	0	0	0	0
Não Informado	121	11	1	3	1	0	0	105
* Total	206	58	31	6	3	0	0	108
<b>Outros</b>								
Até 15 min	0	0	0	0	0	0	0	0
De 16 min a 1 h	0	0	0	0	0	0	0	0
De 1:01 a 3 h	0	0	0	0	0	0	0	0
Não Informado	0	0	0	0	0	0	0	0
* Total	0	0	0	0	0	0	0	0
<b>Não Informado</b>								
Até 15 min	19	11	2	1	2	2	0	1
De 16 min a 1 h	10	3	5	2	0	0	0	0
De 1:01 a 3 h	8	0	0	6	2	0	0	0
De 3:01 a 6 h	1	0	0	1	0	0	0	0
De 6:01 a 10 h	0	0	0	0	0	0	0	0
Acima de 10 h	1	1	0	0	0	0	0	0
Não Informado	80	1	0	1	0	1	0	77
* Total	119	16	7	11	4	3	0	78
<b>*** TOTAIS</b>								
Até 15 min	224	160	33	11	11	3	0	6
De 16 min a 1 h	248	25	147	65	0	1	3	7
De 1:01 a 3 h	184	1	8	143	26	0	5	1
De 3:01 a 6 h	84	1	2	13	64	2	0	2
De 6:01 a 10 h	66	1	0	1	25	29	4	6
Acima de 10 h	30	1	2	1	2	9	14	1
Não Informado	851	25	25	40	21	8	10	722
* Total	1.687	214	217	274	149	52	36	745

ESTATÍSTICA DE ACIDENTES - ANO DE 2010 - UF: TOCANTINS - EMITIDA EM 16/11/2011

Quadro 0401 - NÚMERO DE VITIMADOS POR FAIXA ETÁRIA

FAIXA ETÁRIA	DISTRIBUIÇÃO SEGUNDO O SEXO E ESTADO FÍSICO DO VITIMADO									
	TOTAL	MASCULINO				FEMININO				NÃO INF.
		L.Leves	L.Graves	Morto	N.I.	L.Leves	L.Graves	Morto	N.I.	
Menos de 8	37	9	7	1	0	13	5	2	0	0
8   - 11	13	5	0	1	0	7	0	0	0	0
11   - 13	3	1	0	0	0	2	0	0	0	0
13   - 18	42	14	6	3	1	11	7	0	0	0
18   - 23	121	41	30	11	0	28	8	3	0	0
23   - 28	144	60	31	12	1	23	15	2	0	0
28   - 33	117	57	26	4	0	19	8	3	0	0
33   - 38	96	46	20	6	0	11	13	0	0	0
38   - 43	81	22	21	10	5	13	8	2	0	0
43   - 48	92	42	23	7	1	13	5	0	1	0
48   - 53	67	25	19	12	1	4	5	0	1	0
53   - 58	48	22	7	8	2	7	2	0	0	0
58   - 63	35	10	9	3	0	7	2	4	0	0
63   - 68	16	3	4	4	0	2	3	0	0	0
68 ou mais	22	9	7	2	0	0	1	2	1	0
Não Informado	172	25	13	12	8	24	10	0	0	80
* Total	1.106	391	223	96	19	184	92	18	3	80

Quadro 0402 - NÚMERO DE VITIMADOS POR OCUPAÇÃO PRINCIPAL

OCUPAÇÃO PRINCIPAL	DISTRIBUIÇÃO SEGUNDO O ESTADO FÍSICO DO VITIMADO				
	TOTAL	L. Leves	L. Graves	Morto	Não Inf.
Membros superiores do poder público, dirigentes de organizações de interesse público e de empresas e gerentes	4	3	1	0	0
Profissionais das ciências e artes	68	45	21	2	0
Técnicos de nível médio	28	17	7	4	0
Trabalhadores de serviços administrativos	17	11	5	1	0
Trabalhadores dos serviços, vendedores do comércio em lojas e mercados	57	30	19	8	0
Trabalhadores agropecuários, florestais, de caca e pesca	74	30	35	9	0
Trabalhadores da produção de bens e serviços industriais	169	113	37	15	4
Trabalhadores de reparação e manutenção	16	12	2	2	0
Membros das forças armadas, policiais e bombeiros militares	6	2	4	0	0
Ocupações mal especificadas	667	316	184	74	93
* Total	1.106	579	315	115	97

ESTATÍSTICA DE ACIDENTES - ANO DE 2010 - UF: TOCANTINS - EMITIDA EM 16/11/2011

Quadro 0403 - NÚMERO DE VITIMADOS POR TIPO DE USUÁRIO

TIPO DE USUÁRIO	DISTRIBUIÇÃO SEGUNDO O ESTADO FÍSICO DO VITIMADO				
	TOTAL	L. Leves	L. Graves	Morto	Não Inf.
Motociclistas	183	75	77	28	3
Demais Condutores	392	199	81	30	82
Passageiro	472	286	135	39	12
Pedestre	22	6	7	9	0
Cavaleiro	0	0	0	0	0
Ciclista	37	13	15	9	0
* Total	1.106	579	315	115	97

Quadro 0501 - NÚMERO DE VEÍCULOS ENVOLVIDOS POR FINALIDADE

FINALIDADE DO VEÍCULO	DISTRIBUIÇÃO SEGUNDO A IDADE DO VEÍCULO (ANOS)											
	TOTAL	Até 1	1 a 2	2 a 3	3 a 4	4 a 5	5 a 6	6 a 7	7 a 8	8 a 9	+ de 9	N.Inf.
Passeio	642	55	108	88	61	50	38	32	36	20	153	1
Carga	677	44	68	93	52	27	36	27	27	20	283	0
Coletivo	43	2	4	1	3	2	0	2	0	2	27	0
Motocicleta	206	10	30	28	25	17	14	14	11	10	47	0
Outros	0	0	0	0	0	0	0	0	0	0	0	0
Não Informado	119	10	11	7	3	2	3	0	4	3	68	8
* Total	1.687	121	221	217	144	98	91	75	78	55	578	9

Quadro 0502 - NÚMERO DE VEÍCULOS ENVOLVIDOS POR GRAVIDADE DO ACIDENTE E FINALIDADE

GRAVIDADE E FINALIDADE	DISTRIBUIÇÃO MENSAL												
	TOTAL	Jan	Fev	Mar	Abr	Mai	Jun	Jul	Ago	Set	Out	Nov	Dez
<b>Com Morto</b>													
Passeio	54	3	5	1	3	5	8	4	3	6	5	2	9
Carga	48	3	0	1	2	10	4	5	4	2	9	0	8
Coletivo	7	0	2	0	0	1	1	0	1	0	2	0	0
Motocicleta	32	2	0	1	3	5	3	5	2	1	7	2	1
Outros	0	0	0	0	0	0	0	0	0	0	0	0	0
Não Informado	17	0	1	1	1	1	0	3	2	0	5	1	2
* Total	158	8	8	4	9	22	16	17	12	9	28	5	20
<b>Com Ferido</b>													
Passeio	244	16	22	20	16	29	15	22	14	29	18	14	29
Carga	240	11	18	26	13	28	15	30	14	24	15	29	17
Coletivo	14	1	1	3	1	1	0	2	0	0	1	1	3
Motocicleta	163	5	18	11	15	21	12	12	11	15	17	12	14
Outros	0	0	0	0	0	0	0	0	0	0	0	0	0
Não Informado	45	2	4	5	5	7	4	1	2	5	4	2	4
* Total	706	35	63	65	50	86	46	67	41	73	55	58	67
<b>Sem Vítima</b>													
Passeio	342	24	19	38	31	21	26	42	24	38	27	19	33
Carga	386	24	24	36	29	33	26	40	40	41	17	36	40
Coletivo	22	2	1	1	1	0	2	5	1	4	1	1	3
Motocicleta	10	0	0	0	0	3	0	2	1	1	0	2	1
Outros	0	0	0	0	0	0	0	0	0	0	0	0	0
Não Informado	55	2	5	7	1	5	3	3	8	5	2	4	10
* Total	815	52	49	82	62	62	57	92	74	89	47	62	87

ESTATÍSTICA DE ACIDENTES - ANO DE 2010 - UF: TOCANTINS - EMITIDA EM 16/11/2011

GRAVIDADE E FINALIDADE	DISTRIBUIÇÃO MENSAL												
	TOTAL	Jan	Fev	Mar	Abr	Mai	Jun	Jul	Ago	Set	Out	Nov	Dez
<b>Não Informado</b>													
Passeio	2	0	1	1	0	0	0	0	0	0	0	0	0
Carga	3	0	0	0	0	0	0	1	0	1	0	1	0
Coletivo	0	0	0	0	0	0	0	0	0	0	0	0	0
Motocicleta	1	0	0	0	0	0	1	0	0	0	0	0	0
Não Informado	2	0	0	0	0	0	1	0	0	1	0	0	0
* Total	8	0	1	1	0	0	2	1	0	2	0	1	0
<b>*** TOTAIS</b>													
Passeio	642	43	47	60	50	55	49	68	41	73	50	35	71
Carga	677	38	42	63	44	71	45	76	58	68	41	66	65
Coletivo	43	3	4	4	2	2	3	7	2	4	4	2	6
Motocicleta	206	7	18	12	18	29	16	19	14	17	24	16	16
Outros	0	0	0	0	0	0	0	0	0	0	0	0	0
Não Informado	119	4	10	13	7	13	8	7	12	11	11	7	16
* Total	1.687	95	121	152	121	170	121	177	127	173	130	126	174

Quadro 0504 - NÚMERO DE VEÍCULOS ENVOLVIDOS POR DIA DA SEMANA DA OCORRÊNCIA E FINALIDADE

DIA SEMANA E FINALIDADE	DISTRIBUIÇÃO MENSAL												
	TOTAL	Jan	Fev	Mar	Abr	Mai	Jun	Jul	Ago	Set	Out	Nov	Dez
<b>DOMINGO</b>													
Passeio	108	3	11	17	7	12	5	6	10	15	9	6	7
Carga	99	7	7	15	7	17	3	5	8	10	10	6	4
Coletivo	8	0	1	3	0	2	0	1	0	0	1	0	0
Motocicleta	46	2	2	3	4	10	0	0	8	5	7	5	0
Outros	0	0	0	0	0	0	0	0	0	0	0	0	0
Não Informado	16	0	0	1	2	5	0	1	2	2	1	2	0
* Total	277	12	21	39	20	46	8	13	28	32	28	19	11
<b>SEGUNDA-FEIRA</b>													
Passeio	80	4	8	10	4	15	4	10	7	6	1	4	7
Carga	90	3	5	7	8	10	4	12	6	6	5	13	11
Coletivo	3	0	0	0	2	0	1	0	0	0	0	0	0
Motocicleta	21	1	2	1	1	2	0	4	0	2	5	1	2
Outros	0	0	0	0	0	0	0	0	0	0	0	0	0
Não Informado	17	0	1	3	0	3	1	1	1	0	2	3	2
* Total	211	8	16	21	15	30	10	27	14	14	13	21	22
<b>TERÇA-FEIRA</b>													
Passeio	79	3	6	6	4	4	12	11	14	6	1	9	3
Carga	74	4	7	3	3	9	9	8	16	3	1	9	2
Coletivo	3	0	0	0	0	0	1	0	1	0	0	1	0
Motocicleta	21	0	1	0	0	4	6	2	1	1	0	5	1
Outros	0	0	0	0	0	0	0	0	0	0	0	0	0
Não Informado	16	0	1	2	1	2	2	0	2	2	1	0	3
* Total	193	7	15	11	8	19	30	21	34	12	3	24	9
<b>QUARTA-FEIRA</b>													
Passeio	82	6	3	6	6	5	6	9	2	12	8	3	16
Carga	104	5	6	12	2	8	8	11	7	13	10	6	16
Coletivo	4	1	0	0	0	0	0	0	0	1	1	1	0
Motocicleta	21	1	5	3	2	2	0	0	0	1	4	0	3
Outros	0	0	0	0	0	0	0	0	0	0	0	0	0
Não Informado	13	0	1	4	0	0	1	0	1	0	1	1	4
* Total	224	13	15	25	10	15	15	20	10	27	24	11	39

ESTATÍSTICA DE ACIDENTES - ANO DE 2010 - UF: TOCANTINS - EMITIDA EM 16/11/2011

DIA SEMANA E FINALIDADE	DISTRIBUIÇÃO MENSAL												
	TOTAL	Jan	Fev	Mar	Abr	Mai	Jun	Jul	Ago	Set	Out	Nov	Dez
<b>QUINTA-FEIRA</b>													
Passeio	90	10	8	5	13	4	5	10	1	8	5	4	17
Carga	108	6	7	10	12	8	9	8	8	11	2	7	20
Coletivo	8	2	1	1	0	0	0	0	0	1	0	0	3
Motocicleta	28	1	1	1	4	4	3	5	0	2	2	1	4
Outros	0	0	0	0	0	0	0	0	0	0	0	0	0
Não Informado	20	1	2	0	0	1	3	3	4	0	1	0	5
* Total	254	20	19	17	29	17	20	26	13	22	10	12	49
<b>SEXTA-FEIRA</b>													
Passeio	79	6	7	7	10	4	7	8	3	9	8	2	8
Carga	95	9	4	6	10	10	4	14	6	14	7	4	7
Coletivo	8	0	2	0	0	0	0	1	1	1	1	0	2
Motocicleta	29	2	2	2	4	1	1	3	2	3	3	3	3
Outros	0	0	0	0	0	0	0	0	0	0	0	0	0
Não Informado	20	2	2	1	4	1	0	2	1	4	3	0	0
* Total	231	19	17	16	28	16	12	28	13	31	22	9	20
<b>SÁBADO</b>													
Passeio	124	11	4	9	6	11	10	14	4	17	18	7	13
Carga	107	4	6	10	2	9	8	18	7	11	6	21	5
Coletivo	9	0	0	0	0	0	1	5	0	1	1	0	1
Motocicleta	40	0	5	2	3	6	6	5	3	3	3	1	3
Outros	0	0	0	0	0	0	0	0	0	0	0	0	0
Não Informado	17	1	3	2	0	1	1	0	1	3	2	1	2
* Total	297	16	18	23	11	27	26	42	15	35	30	30	24
<b>*** TOTAIS</b>													
Passeio	642	43	47	60	50	55	49	68	41	73	50	35	71
Carga	677	38	42	63	44	71	45	76	58	68	41	66	65
Coletivo	43	3	4	4	2	2	3	7	2	4	4	2	6
Motocicleta	206	7	18	12	18	29	16	19	14	17	24	16	16
Outros	0	0	0	0	0	0	0	0	0	0	0	0	0
Não Informado	119	4	10	13	7	13	8	7	12	11	11	7	16
* Total	1.687	95	121	152	121	170	121	177	127	173	130	126	174

Quadro 0505 - NÚMERO DE VEÍCULOS ENVOLVIDOS POR HORA DA OCORRÊNCIA E FINALIDADE

HORÁRIO E FINALIDADE	DISTRIBUIÇÃO MENSAL												
	TOTAL	Jan	Fev	Mar	Abr	Mai	Jun	Jul	Ago	Set	Out	Nov	Dez
<b>00  — 01</b>													
Passeio	16	1	3	0	0	3	1	1	1	0	1	2	3
Carga	20	0	1	5	1	1	1	0	2	2	0	3	4
Coletivo	1	0	0	0	0	0	0	0	0	0	0	0	1
Motocicleta	9	0	0	1	0	4	0	0	2	1	0	0	1
Não Informado	4	0	0	0	0	1	0	0	2	0	0	0	1
* Total	50	1	4	6	1	9	2	1	7	3	1	5	10
<b>01  — 02</b>													
Passeio	9	1	0	1	0	0	2	0	1	0	2	0	2
Carga	17	4	2	0	0	1	1	0	1	2	0	2	4
Coletivo	1	1	0	0	0	0	0	0	0	0	0	0	0
Motocicleta	5	1	1	1	1	0	0	0	1	0	0	0	0
Outros	0	0	0	0	0	0	0	0	0	0	0	0	0
Não Informado	3	0	0	1	0	0	0	0	1	1	0	0	0
* Total	35	7	3	3	1	1	3	0	4	3	2	2	6

ESTATÍSTICA DE ACIDENTES - ANO DE 2010 - UF: TOCANTINS - EMITIDA EM 16/11/2011

Quadro 0505 - NÚMERO DE VEÍCULOS ENVOLVIDOS POR HORA DA OCORRÊNCIA E FINALIDADE

HORÁRIO E FINALIDADE	DISTRIBUIÇÃO MENSAL												
	TOTAL	Jan	Fev	Mar	Abr	Mai	Jun	Jul	Ago	Set	Out	Nov	Dez
<b>02  — 03</b>													
Passeio	3	0	1	0	0	1	0	0	1	0	0	0	0
Carga	14	1	0	0	0	1	2	2	3	0	0	2	3
Coletivo	2	0	1	0	0	1	0	0	0	0	0	0	0
Motocicleta	4	0	0	0	1	0	1	0	0	0	1	0	1
Não Informado	4	0	0	0	1	1	0	0	1	0	0	1	0
* Total	27	1	2	0	2	4	3	2	5	0	1	3	4
<b>03  — 04</b>													
Passeio	12	1	0	2	0	3	0	1	0	0	3	0	2
Carga	8	2	0	1	0	0	0	0	3	0	0	0	2
Coletivo	2	0	0	2	0	0	0	0	0	0	0	0	0
Motocicleta	6	0	0	0	0	2	0	0	3	0	1	0	0
Não Informado	3	1	0	0	0	0	0	0	0	0	1	0	1
* Total	31	4	0	5	0	5	0	1	6	0	5	0	5
<b>04  — 05</b>													
Passeio	16	0	1	4	1	2	2	0	2	2	2	0	0
Carga	14	0	1	1	0	3	1	1	0	4	0	2	1
Coletivo	0	0	0	0	0	0	0	0	0	0	0	0	0
Motocicleta	2	1	0	0	0	0	0	0	1	0	0	0	0
Outros	0	0	0	0	0	0	0	0	0	0	0	0	0
Não Informado	0	0	0	0	0	0	0	0	0	0	0	0	0
* Total	32	1	2	5	1	5	3	1	3	6	2	2	1
<b>05  — 06</b>													
Passeio	24	0	5	2	0	3	0	3	2	3	4	2	0
Carga	19	2	0	0	2	1	0	2	4	2	2	1	3
Coletivo	2	1	0	0	0	0	1	0	0	0	0	0	0
Motocicleta	10	0	1	1	1	2	1	2	1	0	0	0	1
Outros	0	0	0	0	0	0	0	0	0	0	0	0	0
Não Informado	8	1	0	1	0	1	0	1	3	0	0	0	1
* Total	63	4	6	4	3	7	2	8	10	5	6	3	5
<b>06  — 07</b>													
Passeio	25	0	1	5	8	0	1	1	0	1	3	3	2
Carga	28	0	3	5	4	0	1	2	3	1	2	4	3
Coletivo	1	0	0	0	0	0	0	0	0	0	0	0	1
Motocicleta	0	0	0	0	0	0	0	0	0	0	0	0	0
Não Informado	7	0	1	1	0	2	0	0	0	0	1	0	2
* Total	61	0	5	11	12	2	2	3	3	2	6	7	8
<b>07  — 08</b>													
Passeio	33	5	3	2	1	2	2	2	3	1	2	4	6
Carga	40	3	2	3	2	7	0	7	5	2	4	5	0
Coletivo	1	0	0	0	1	0	0	0	0	0	0	0	0
Motocicleta	11	0	2	1	0	0	0	1	0	1	4	1	1
Não Informado	10	0	0	1	0	1	1	1	1	1	2	2	0
* Total	95	8	7	7	4	10	3	11	9	5	12	12	7
<b>08  — 09</b>													
Passeio	31	3	2	3	2	4	2	4	3	4	2	0	2
Carga	33	2	4	1	4	5	1	5	3	1	1	2	4
Coletivo	5	0	0	2	1	0	0	1	0	0	1	0	0
Motocicleta	9	0	1	1	0	2	0	2	0	0	2	1	0
Não Informado	5	1	1	0	0	0	0	0	1	0	1	0	1
* Total	83	6	8	7	7	11	3	12	7	5	7	3	7

ESTATÍSTICA DE ACIDENTES - ANO DE 2010 - UF: TOCANTINS - EMITIDA EM 16/11/2011

Quadro 0505 - NÚMERO DE VEÍCULOS ENVOLVIDOS POR HORA DA OCORRÊNCIA E FINALIDADE

HORÁRIO E FINALIDADE	DISTRIBUIÇÃO MENSAL												
	TOTAL	Jan	Fev	Mar	Abr	Mai	Jun	Jul	Ago	Set	Out	Nov	Dez
<b>09  — 10</b>													
Passeio	33	3	3	6	3	3	1	1	6	1	0	3	3
Carga	40	2	3	3	4	1	3	9	7	3	0	4	1
Coletivo	2	0	0	0	0	0	0	1	1	0	0	0	0
Motocicleta	11	2	2	1	0	1	0	0	1	0	2	1	1
Não Informado	8	0	3	1	0	1	0	0	0	0	0	1	2
* Total	94	7	11	11	7	6	4	11	15	4	2	9	7
<b>10  — 11</b>													
Passeio	43	2	5	9	2	2	4	3	1	7	2	1	5
Carga	37	0	6	6	2	4	0	3	2	4	2	4	4
Coletivo	2	0	0	0	0	0	1	0	0	0	1	0	0
Motocicleta	7	0	1	1	1	1	0	1	1	0	0	1	0
Outros	0	0	0	0	0	0	0	0	0	0	0	0	0
Não Informado	6	0	1	2	0	0	0	1	0	0	0	1	1
* Total	95	2	13	18	5	7	5	8	4	11	5	7	10
<b>11  — 12</b>													
Passeio	24	4	0	1	1	2	0	4	1	4	1	3	3
Carga	31	2	1	0	2	1	1	5	1	2	1	9	6
Coletivo	3	0	0	0	0	0	0	0	0	0	0	0	3
Motocicleta	6	0	2	0	0	0	0	0	1	1	1	1	0
Outros	0	0	0	0	0	0	0	0	0	0	0	0	0
Não Informado	6	0	0	1	1	1	0	1	0	1	0	0	1
* Total	70	6	3	2	4	4	1	10	3	8	3	13	13
<b>12  — 13</b>													
Passeio	24	3	2	1	4	0	2	4	3	1	1	0	3
Carga	23	2	1	1	4	1	2	4	3	1	0	1	3
Coletivo	2	1	0	0	0	0	0	0	0	0	0	1	0
Motocicleta	6	0	0	0	0	3	0	0	0	2	1	0	0
Não Informado	2	0	0	0	0	0	0	0	0	1	0	0	1
* Total	57	6	3	2	8	4	4	8	6	5	2	2	7
<b>13  — 14</b>													
Passeio	32	2	1	1	5	1	5	3	1	6	1	2	4
Carga	35	2	2	4	2	7	3	3	4	1	1	4	2
Coletivo	0	0	0	0	0	0	0	0	0	0	0	0	0
Motocicleta	7	0	0	1	0	0	2	0	1	1	1	1	0
Não Informado	3	1	0	0	0	0	0	1	1	0	0	0	0
* Total	77	5	3	6	7	8	10	7	7	8	3	7	6
<b>14  — 15</b>													
Passeio	46	2	1	5	5	5	5	5	1	4	5	2	6
Carga	42	2	2	6	5	2	10	3	1	3	2	2	4
Coletivo	1	0	0	0	0	0	0	1	0	0	0	0	0
Motocicleta	6	0	0	0	3	0	1	1	0	0	0	0	1
Outros	0	0	0	0	0	0	0	0	0	0	0	0	0
Não Informado	3	0	0	0	0	0	0	0	0	0	2	0	1
* Total	98	4	3	11	13	7	16	10	2	7	9	4	12
<b>15  — 16</b>													
Passeio	41	3	7	3	1	4	4	4	1	4	1	1	8
Carga	44	0	4	5	4	3	3	3	3	4	5	0	10
Coletivo	5	0	1	0	0	0	0	3	0	0	0	0	1
Motocicleta	4	0	0	1	0	0	0	1	1	0	0	0	1
Outros	0	0	0	0	0	0	0	0	0	0	0	0	0
Não Informado	8	0	1	0	1	0	2	0	0	2	1	0	1
* Total	102	3	13	9	6	7	9	11	5	10	7	1	21



ESTATÍSTICA DE ACIDENTES - ANO DE 2010 - UF: TOCANTINS - EMITIDA EM 16/11/2011

Quadro 0505 - NÚMERO DE VEÍCULOS ENVOLVIDOS POR HORA DA OCORRÊNCIA E FINALIDADE

HORÁRIO E FINALIDADE	DISTRIBUIÇÃO MENSAL												
	TOTAL	Jan	Fev	Mar	Abr	Mai	Jun	Jul	Ago	Set	Out	Nov	Dez
<b>16  — 17</b>													
Passeio	48	1	2	3	4	4	3	10	6	5	3	1	6
Carga	38	3	2	2	1	4	2	6	1	10	2	0	5
Coletivo	0	0	0	0	0	0	0	0	0	0	0	0	0
Motocicleta	6	0	1	0	0	1	0	1	0	0	2	1	0
Não Informado	4	0	1	1	1	0	0	0	0	1	0	0	0
* Total	96	4	6	6	6	9	5	17	7	16	7	2	11
<b>17  — 18</b>													
Passeio	32	2	3	1	1	3	5	4	1	4	1	3	4
Carga	33	1	1	0	0	11	3	4	1	4	3	3	2
Coletivo	1	0	0	0	0	0	0	0	0	0	0	1	0
Motocicleta	10	0	1	0	1	1	3	1	0	1	0	0	2
Outros	0	0	0	0	0	0	0	0	0	0	0	0	0
Não Informado	0	0	0	0	0	0	0	0	0	0	0	0	0
* Total	76	3	5	1	2	15	11	9	2	9	4	7	8
<b>18  — 19</b>													
Passeio	28	0	3	1	2	1	3	9	0	3	3	2	1
Carga	34	1	1	0	3	1	2	6	3	4	4	9	0
Coletivo	3	0	0	0	0	0	0	0	0	2	1	0	0
Motocicleta	23	0	1	0	3	3	2	4	0	4	4	1	1
Não Informado	5	0	0	1	1	0	1	1	0	0	0	0	1
* Total	93	1	5	2	9	5	8	20	3	13	12	12	3
<b>19  — 20</b>													
Passeio	52	4	4	4	6	5	4	3	7	8	3	0	4
Carga	36	2	2	7	3	4	5	4	3	3	1	0	2
Coletivo	6	0	2	0	0	1	1	0	0	1	1	0	0
Motocicleta	23	0	1	1	5	5	2	1	1	1	1	2	3
Outros	0	0	0	0	0	0	0	0	0	0	0	0	0
Não Informado	11	0	0	2	1	0	2	0	2	0	1	1	2
* Total	128	6	9	14	15	15	14	8	13	13	7	3	11
<b>20  — 21</b>													
Passeio	26	1	0	0	2	2	0	4	0	6	8	1	2
Carga	26	1	1	3	1	4	2	1	0	1	7	3	2
Coletivo	0	0	0	0	0	0	0	0	0	0	0	0	0
Motocicleta	14	1	2	0	1	1	0	2	0	2	2	2	1
Outros	0	0	0	0	0	0	0	0	0	0	0	0	0
Não Informado	5	0	0	0	0	1	1	1	0	0	1	1	0
* Total	71	3	3	3	4	8	3	8	0	9	18	7	5
<b>21  — 22</b>													
Passeio	19	3	0	4	0	1	1	0	0	7	0	1	2
Carga	20	1	0	9	0	2	2	2	0	3	0	1	0
Coletivo	0	0	0	0	0	0	0	0	0	0	0	0	0
Motocicleta	11	2	0	0	0	1	1	2	0	2	1	1	1
Não Informado	8	0	0	0	0	3	0	0	0	4	1	0	0
* Total	58	6	0	13	0	7	4	4	0	16	2	3	3
<b>22  — 23</b>													
Passeio	9	0	0	1	0	3	1	0	0	1	0	3	0
Carga	27	1	3	1	0	7	0	3	4	4	1	3	0
Coletivo	0	0	0	0	0	0	0	0	0	0	0	0	0
Motocicleta	9	0	1	1	1	1	1	0	0	1	1	2	0
Não Informado	5	0	2	1	1	1	0	0	0	0	0	0	0
* Total	50	1	6	4	2	12	2	3	4	6	2	8	0

ESTATÍSTICA DE ACIDENTES - ANO DE 2010 - UF: TOCANTINS - EMITIDA EM 16/11/2011

Quadro 0505 - NÚMERO DE VEÍCULOS ENVOLVIDOS POR HORA DA OCORRÊNCIA E FINALIDADE

HORÁRIO E FINALIDADE	DISTRIBUIÇÃO MENSAL												
	TOTAL	Jan	Fev	Mar	Abr	Mai	Jun	Jul	Ago	Set	Out	Nov	Dez
<b>23  — 24</b>													
Passeio	16	2	0	1	2	1	1	2	0	1	2	1	3
Carga	18	4	0	0	0	0	0	1	1	7	3	2	0
Coletivo	3	0	0	0	0	0	0	1	1	1	0	0	0
Motocicleta	7	0	1	1	0	1	2	0	0	0	0	1	1
Outros	0	0	0	0	0	0	0	0	0	0	0	0	0
Não Informado	1	0	0	0	0	0	1	0	0	0	0	0	0
* Total	45	6	1	2	2	2	4	4	2	9	5	4	4
<b>*** TOTAIS</b>													
Passeio	642	43	47	60	50	55	49	68	41	73	50	35	71
Carga	677	38	42	63	44	71	45	76	58	68	41	66	65
Coletivo	43	3	4	4	2	2	3	7	2	4	4	2	6
Motocicleta	206	7	18	12	18	29	16	19	14	17	24	16	16
Outros	0	0	0	0	0	0	0	0	0	0	0	0	0
Não Informado	119	4	10	13	7	13	8	7	12	11	11	7	16
* Total	1.687	95	121	152	121	170	121	177	127	173	130	126	174

**PARTE V – AÇÕES DE ENFRENTAMENTO AO CRIME - 2010**



**DPRF - INFORMATIVO DE APREENSÕES GERAIS  
RELATÓRIO ADMINISTRATIVO DE ANÁLISE CRIMINAL  
BRASIL – 2010**

<b>DROGAS</b>			
<b>Descrição</b>	<b>Unidade</b>	<b>Quantidade</b>	
Cocaína	quilograma	5.133,66	
Crack	quilograma	1.144,69	
Merla	quilograma	0,17	
Maconha	Tonelada	90,79	
Pés de Maconha	unidade	12.700	
Haxixe	unidade	89.257	
Anfetamina / Barbitúricos	unidade	134.885	

<b>CONTRABANDO</b>			
<b>Descrição</b>	<b>Unidade</b>	<b>Quantidade</b>	
Bebida	litro	106.670	
CD/VHS/DVD	unidade	5.799.680	
Cigarro	pacote	3.422.606	
Combustíveis	litro	98.854	
Equip.Informática	unidade	98.613	
Eletrônicos	unidade	393.428	
Medicamentos	unidade	18.150.578	

<b>BÉLICOS</b>			
<b>Descrição</b>	<b>Unidade</b>	<b>Quantidade</b>	
Munição	unidade	140.386	
Armas	unidade	1.308	

<b>CARGAS</b>			
<b>Descrição</b>	<b>Unidade</b>	<b>Quantidade</b>	
Roubada	ocorrência	241	
Recuperada	ocorrência	157	

**DPRF - INFORMATIVO DE APREENSÕES GERAIS  
RELATÓRIO ADMINISTRATIVO DE ANÁLISE CRIMINAL  
BRASIL – 2010 (continuação)**

<b>CRIMES AMBIENTAIS</b>		
<b>Descrição</b>	<b>Unidade</b>	<b>Quantidade</b>
Animais Silvestres	unidade	7.558
Carvão	m <sup>3</sup>	19.749
Madeira	m <sup>3</sup>	48.883
Pescados	tonelada	72,55
Transporte Incorreto de Substâncias Tóxicas	quilograma/litro	10.897
Outros Produtos Ambientais	unidade	70.349
<b>Total de Crimes Ambientais</b>	<b>ocorrência</b>	<b>1.160</b>

<b>DIVERSOS</b>		
<b>Descrição</b>	<b>Unidade</b>	<b>Quantidade</b>
Total de Detidos	unidade	30.625
Trabalhador Libertado	unidade	636
Veículos recuperados	unidade	3.602
Menores vítimas	unidade	511
Menores infratores	unidade	1.234

<b>DETENÇÕES</b>		
<b>Descrição</b>	<b>Unidade</b>	<b>Quantidade</b>
Assaltantes de Carga	unidade	77
Assaltantes de Ônibus	unidade	32
Estrangeiros Ilegais	unidade	154
Mandados de Prisão	unidade	2.855
Tráfico de Entorpecentes	unidade	1.721
Roubo/Furto de veículos	unidade	1.638
Contrabando/Descaminho	unidade	1.569
Crimes de Trânsito	unidade	15.186
Crimes Ambientais	unidade	1.090
Outras Tipificações	unidade	6.303
<b>Total de Detidos</b>		<b>30.625</b>

**DPRF - RELATÓRIO ADMINISTRATIVO DE ANÁLISE CRIMINAL  
ASSALTOS A ÔNIBUS E VEÍCULOS DE CARGA NAS RODOVIAS FEDERAIS  
BRASIL – 2010**

<b>NÚMERO DE OCORRÊNCIAS POR UNIDADE DA FEDERAÇÃO</b>		
<b>UF</b>	<b>Ônibus</b>	<b>Veículos de Carga</b>
AL	7	7
AM	0	0
AP	1	0
BA	3	1
CE	1	9
DF	2	0
ES	0	1
GO	43	40
MA	12	14
MG	201	355
MS	0	5
MT	0	0
PA	4	1
PB	0	0
PE	4	1
PI	0	0
PR	9	17
RJ	2	4
RN	0	0
RO	0	0
RR	0	0
RS	1	5
SC	0	0
SE	1	1
SP	5	17
TO	6	3
<b>TOTAL</b>	<b>302</b>	<b>481</b>